

► **Resultados** de la encuesta para estudiantes



Encuesta virtual

¡Tu VOZ cuenta!

2023



PERÚ

Ministerio de Educación

Dirección Regional de Educación de Lima Metropolitana



BICENTENARIO PERÚ 2024

► Presentación

La Dirección Regional de Educación de Lima Metropolitana, DRELM, a través de su estrategia **Escuela de la Confianza**, está trabajando para devolverle a la escuela su poder transformador de vidas. En ese proceso considera clave conocer lo que piensan sus estudiantes, recoger sus inquietudes y demandas.

Por eso, ha diseñado la encuesta virtual **“Tu Voz Cuenta”** dirigida a los estudiantes de la Educación Básica Regular (primaria y secundaria) tanto de colegios públicos como privados.

El **2023**, en su segunda edición, se contó con la participación de más de **103 mil estudiantes de primaria y secundaria encuestados**.

A continuación les presentamos algunos de los resultados más destacados de esta encuesta.



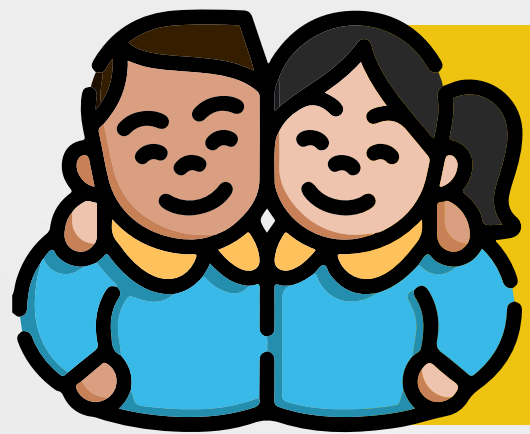

103 193

Estudiantes encuestados de Primaria y Secundaria de escuelas públicas y privadas en Lima Metropolitana

GESTIÓN

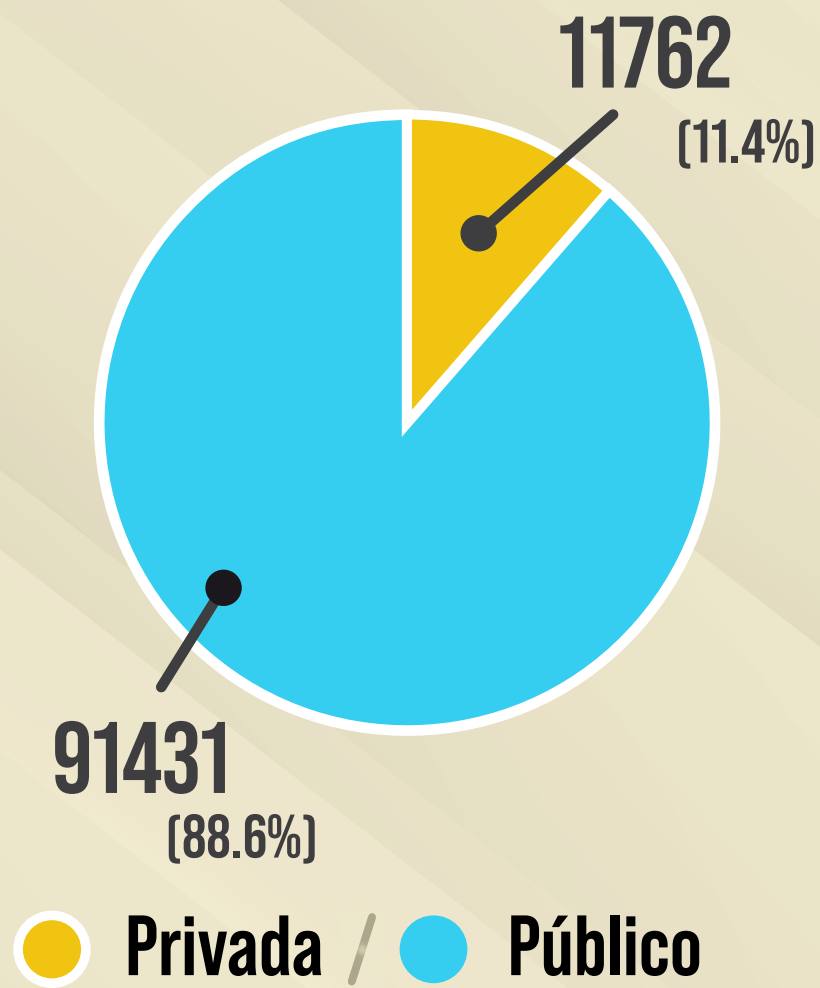

NIVEL

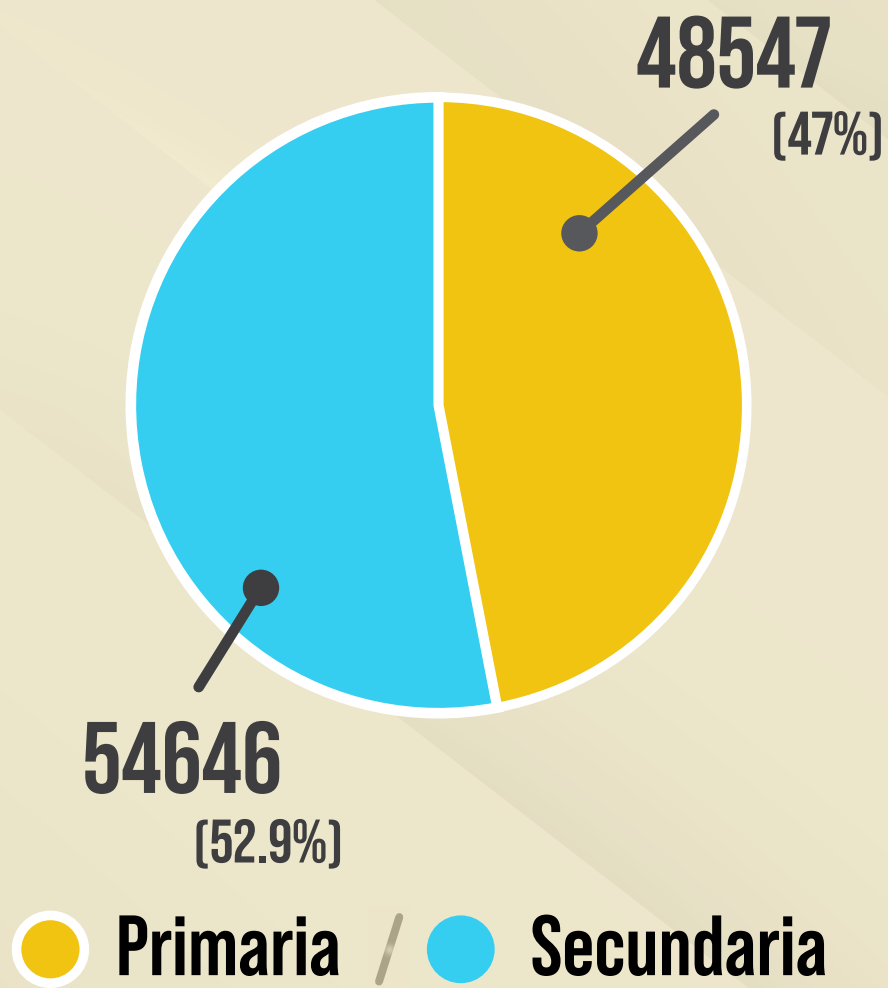

GÉNERO

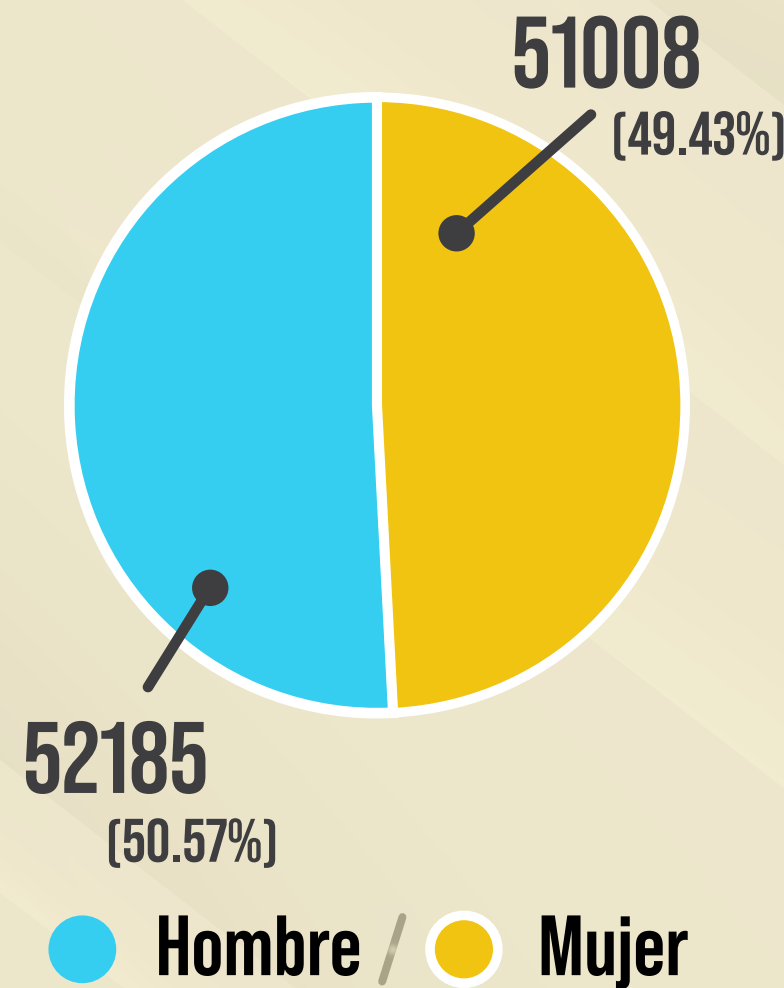

▶ ALCANCE PRIMARIA

48 547
Estudiantes encuestados

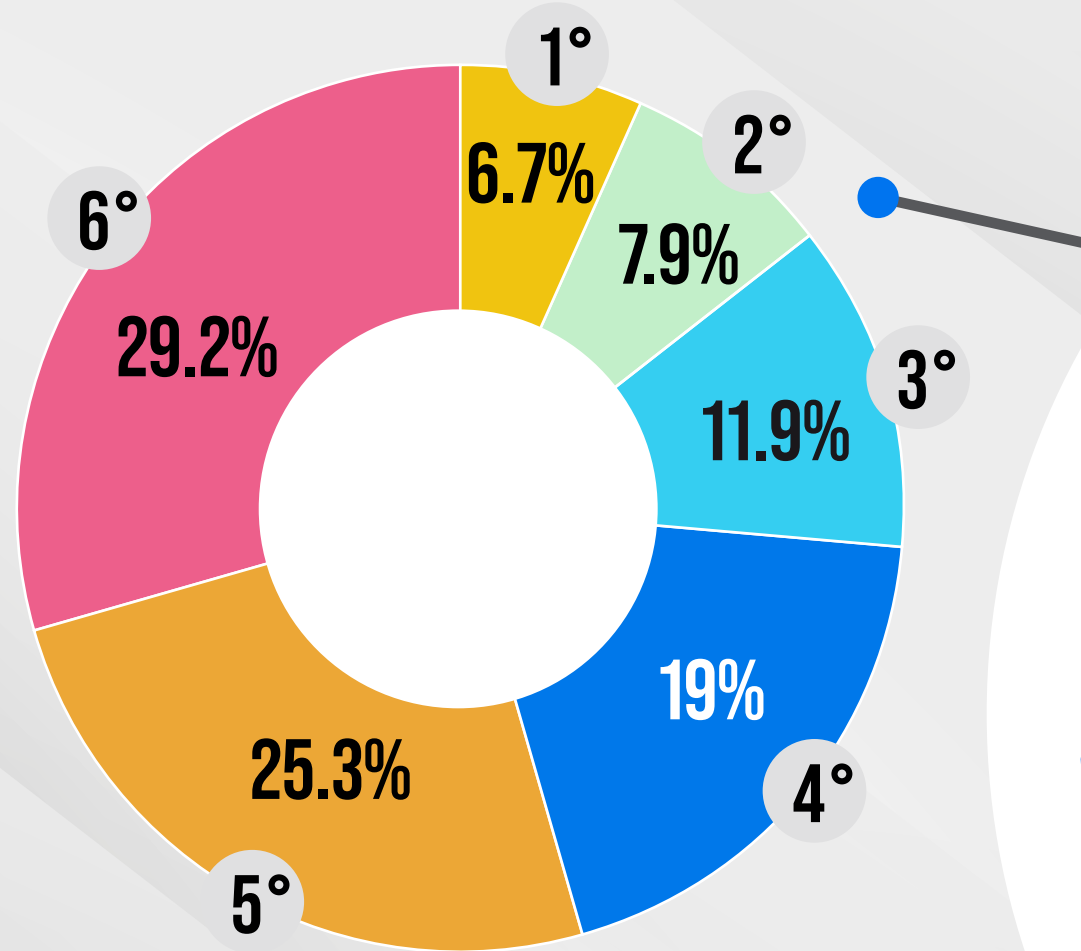

Encuesta virtual ¡Tu VOZ cuenta! 2023

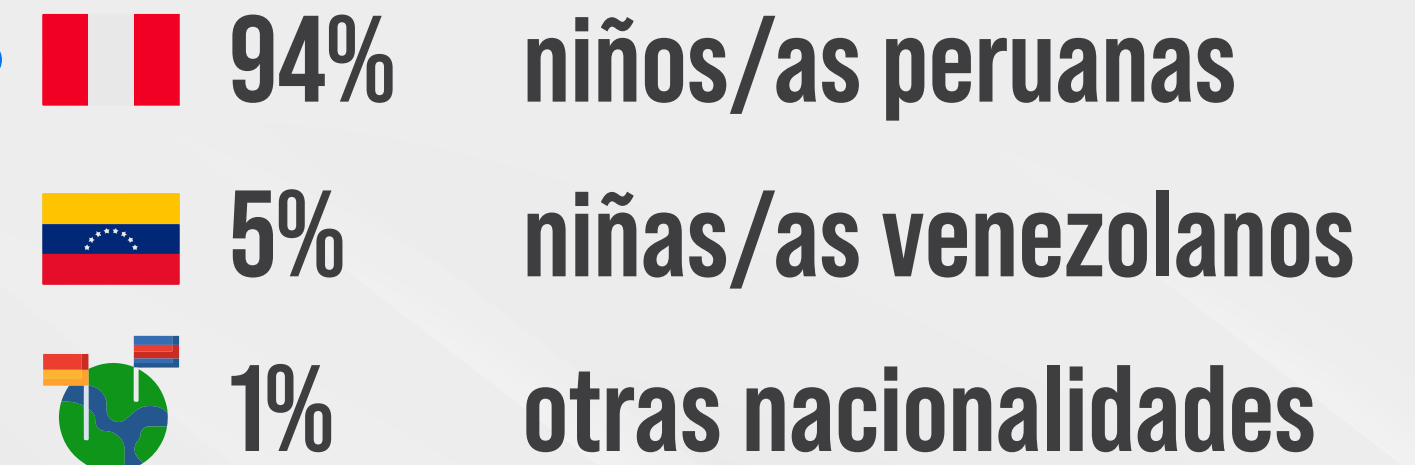

Mayor participación en las zonas Norte y Este.

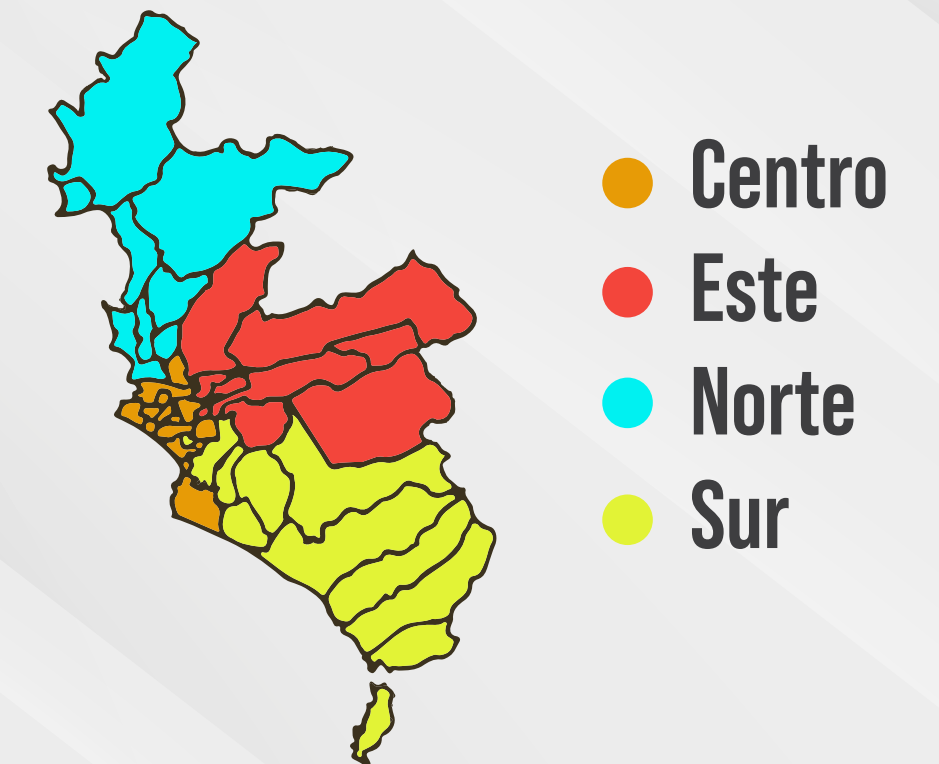

17.9% 30.1% 34.3% 17.7%

49% niños
51% niñas

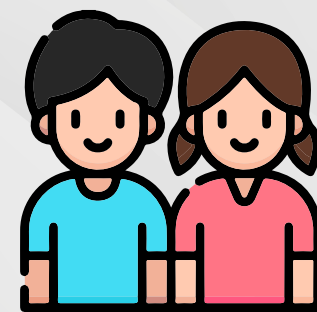

93% pública
7% privada



▶ ALCANCE SECUNDARIA

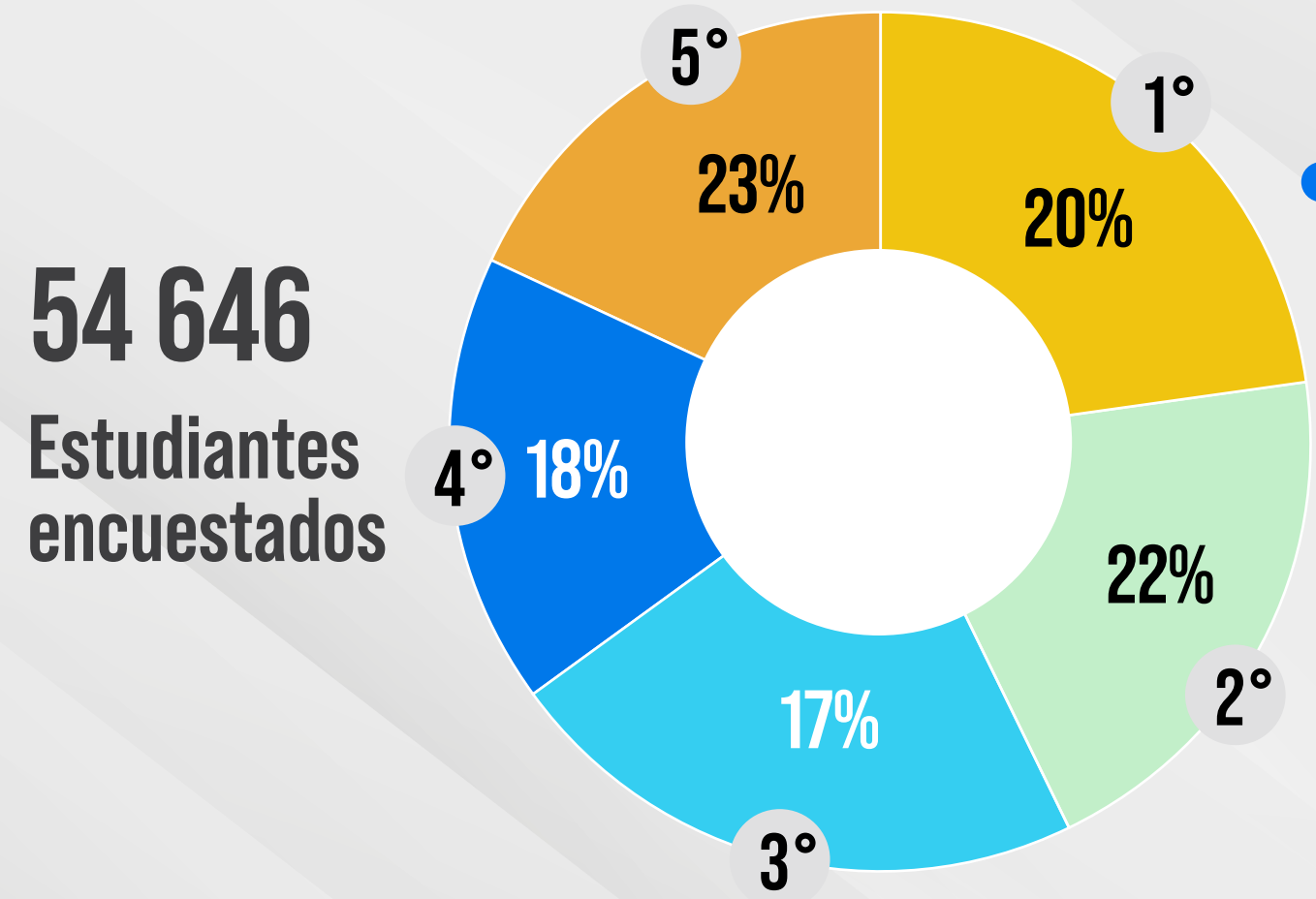

Encuesta virtual

¡Tu VOZ cuenta! 2023

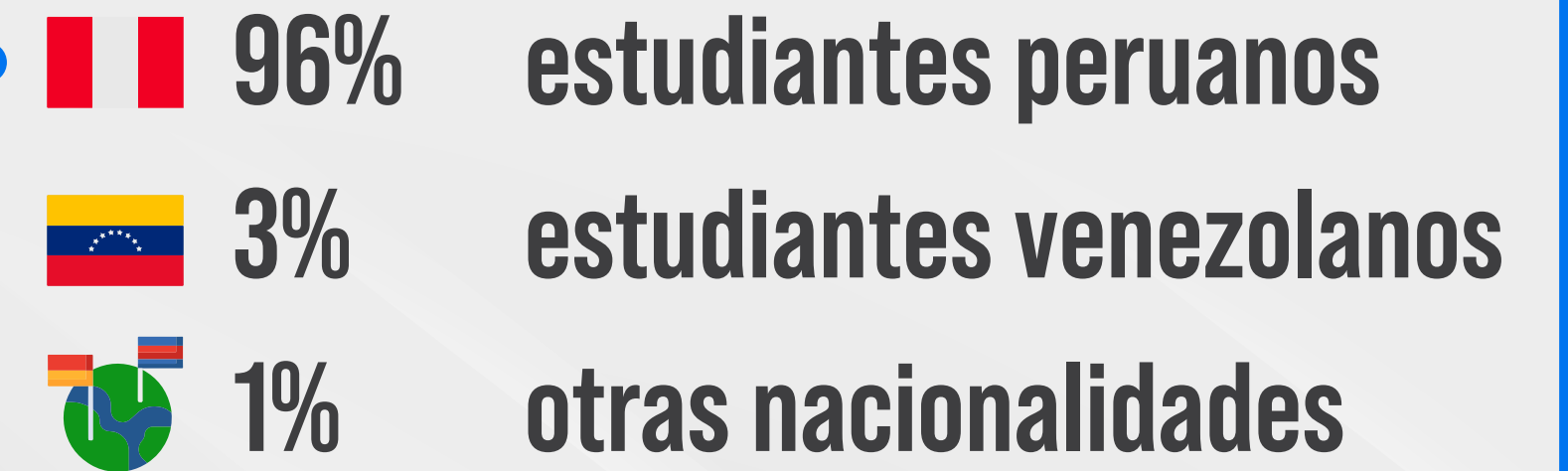

52% chicos
48% chicas

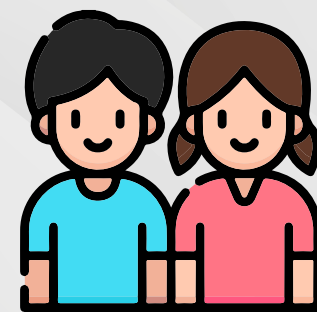

84% pública
16% privada



Mayor participación en las zonas Norte y Este.

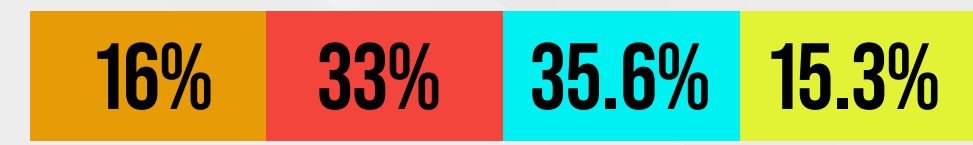
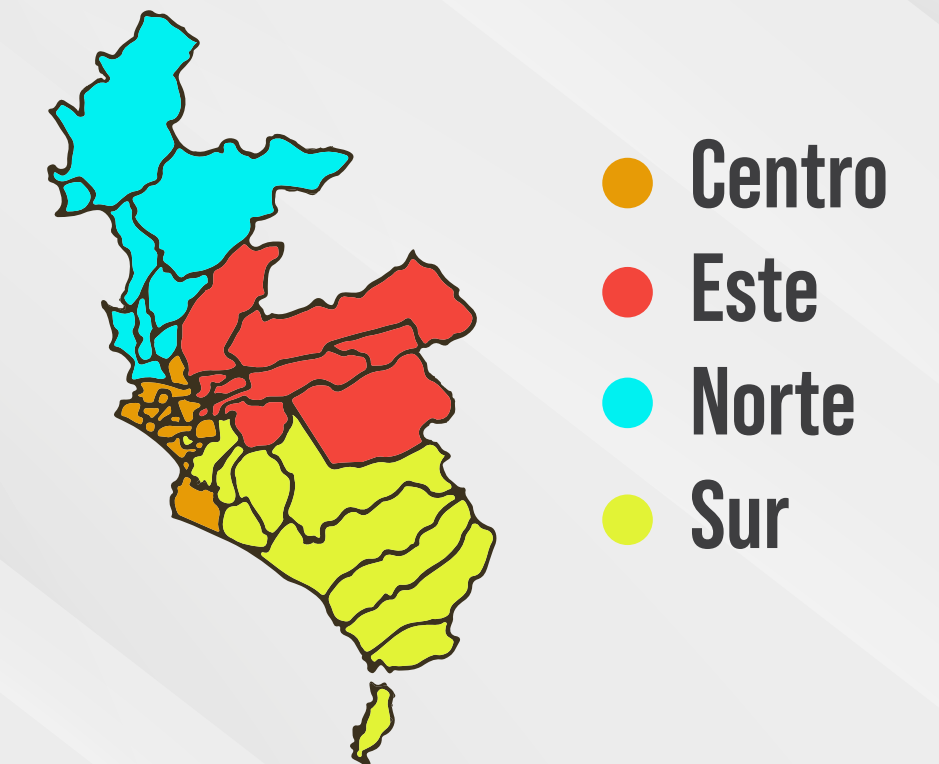

▶ **CONCLUSIONES GENERALES**
DE LA ENCUESTA 2023



1. La gran mayoría de los **estudiantes** se sienten bien y **a gusto en su colegio.**



2. Demandan **talleres** de arte, música, teatro, entre otros y **clases más divertidas.**



3. Consideran que la escuela debe contribuir a lograr su **proyecto de vida**, descubrir lo que les gusta y competencias para trabajar.



4. Piden ser **escuchados** por sus profesores, que confíen en ellos, los traten bien y se interesen por lo que les pasa.



5. Manifiestan que la violencia escolar se genera debido a que las familias están desunidas y no se preocupan por sus hijos, generando bullying y peleas en el aula.



6. Indican la necesidad de poder contar con el **apoyo de los padres** en sus estudios y que confíen que son buenos.



Para acceder al **reporte detallado** de los resultados de la encuesta **Tu voz cuenta** ingresa a:

<https://bit.ly/3T606qf>  

Resultados de la encuesta para estudiantes

Encuesta virtual

¡Tu VOZ cuenta! 2023

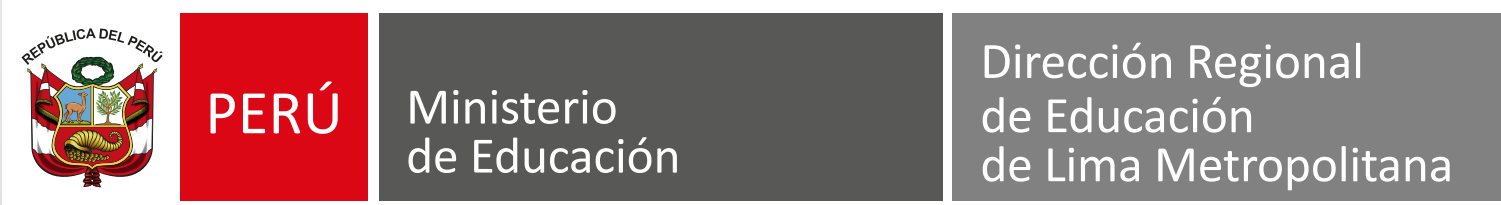

 DRELMOFICIAL

 drelm_lima

 drelm_lima

 www.drelm.gob.pe