



Cifras de la Educación 1998 – 2003

Unidad de
Estadística Educativa



Ministro de Educación
JAVIER SOTA NADAL

Secretario de Planificación Estratégica
ENRIQUE PROCHAZKA

Secretario Adjunto de Planificación Estratégica
LUIS PAZ CRUZ

Jefe de la Oficina de Planificación Estratégica y
Medición de la Calidad Educativa
GUSTAVO CABRERA

Jefa de la Unidad de Estadística Educativa
PATRICIA VALDIVIA HUARINGA

Ministerio de Educación

Calle Van de Velde N° 160, San Borja, Lima 41 PERÚ

Teléfono: (511) 435 3139

Fax: (511) 434 3230

Web: www.minedu.gob.pe

Mayo 2004

Tiraje : 1500 ejemplares
Permitida su reproducción citando la fuente

PRESENTACIÓN

Con *Cifras de la Educación 1998-2003*, la Unidad de Estadística Educativa del Ministerio de Educación continúa la labor de proporcionar información útil para el conocimiento y seguimiento de la situación de la educación en el Perú, que oriente la planificación del sector y permita a la sociedad en su conjunto un mejor conocimiento del mismo.

Con tal objetivo, ofrece series de datos que informan sobre la evolución durante el quinquenio reciente de los diferentes actores y recursos que intervienen en el sistema educativo: alumnos, docentes, personal administrativo, centros y programas educativos, infraestructura y equipo escolar.

La Secretaría de Planificación Estratégica del Ministerio de Educación aprovecha esta ocasión para agradecer una vez más la contribución de los directores de los centros educativos y de los directores y técnicos de los órganos intermedios del sector. Todos ellos han hecho posible la elaboración de esta publicación.

Enrique Prochazka
Secretario de Planificación Estratégica
Ministerio de Educación

CONTENIDO

Presentación	3
Introducción	7
Resumen Ejecutivo	9
1. Matrícula	21
A. Total en el sistema educativo.	23
B. Por área geográfica.	27
C. Por género.	31
D. Por edades.	35
<i>En educación inicial.</i>	38
<i>En educación primaria de menores.</i>	44
<i>En educación secundaria de menores.</i>	50
E. Por grado.	56
<i>En educación primaria y secundaria de menores.</i>	56
F. Por característica del servicio en educación primaria de menores.	65
G. Por región.	69
<i>En todo el sistema educativo.</i>	69
<i>En educación inicial.</i>	72
<i>En educación primaria.</i>	75
<i>En educación secundaria.</i>	84
<i>En educación superior.</i>	90
<i>En educación especial.</i>	93
<i>En educación ocupacional.</i>	96
2. Docentes	99
A. Total en el sistema educativo.	101
B. Por área geográfica.	105
C. Por género.	109
D. Por característica del servicio en primaria de menores.	113
E. Por duración del contrato laboral.	117
F. Por región.	121
<i>En todo el sistema educativo.</i>	121
<i>En educación inicial.</i>	124
<i>En educación primaria.</i>	127
<i>En educación secundaria.</i>	136
<i>En educación superior.</i>	142
<i>En educación especial.</i>	145
<i>En educación ocupacional.</i>	148
3. Personal Administrativo	151
4. Centros y Programas Educativos	157
A. Total en el sistema educativo.	159
B. Por área geográfica.	163
C. Por característica del servicio en educación primaria de menores.	167
D. Por región.	171
<i>En todo el sistema educativo.</i>	171
<i>En educación inicial.</i>	174
<i>En educación primaria.</i>	177

<i>En educación secundaria.</i>	186
<i>En educación superior.</i>	192
<i>En educación especial.</i>	195
<i>En educación ocupacional.</i>	198
5. Infraestructura y Equipo	201
A. Locales escolares.	203
<i>Tamaño.</i>	209
<i>Material de construcción predominante.</i>	217
<i>Uso y estado de conservación.</i>	223
B. Disponibilidad de equipos de cómputo.	226
<i>Uso y administrativo y académico.</i>	226
<i>Alumnos por computadora.</i>	229
6. Resultados Anuales e Interanuales del Ejercicio Educativo	233
A. Resultados Anuales del Ejercicio Educativo.	235
<i>En educación primaria de menores.</i>	235
<i>En educación secundaria de menores.</i>	244
B. Resultados Interanuales del Ejercicio Educativo.	253
<i>Repetidores en educación primaria y secundaria de menores.</i>	253
<i>Deserción en educación primaria y secundaria de menores.</i>	255
Anexos	257
A. Estimaciones y proyecciones de la población según edades simples, por área geográfica.	259
B. Estimaciones y proyecciones de la población masculina según edades simples, por área geográfica.	262
C. Estimaciones y proyecciones de la población femenina según edades simples, por área geográfica.	265
Glosario de Términos.	269
Índice de Cuadros y Anexos.	273

INTRODUCCIÓN

Cifras de la Educación 1998–2003 ha sido elaborado por la Unidad de Estadística Educativa del Ministerio de Educación con el objeto de proporcionar información útil para el conocimiento y seguimiento de la situación de la educación en el Perú, que oriente la planificación del sector y permita a la sociedad en su conjunto un mejor conocimiento del mismo. Para ello, se presentan series temporales que informan sobre la evolución reciente de los diferentes actores y recursos que intervienen en el sistema educativo: alumnos, docentes, personal administrativo, centros y programas educativos, infraestructura y equipo escolar.

El ámbito de la publicación es el sector educación sin incluir la educación universitaria. Comprende los tres niveles de la educación básica –inicial, primaria y secundaria– tanto en sus modalidades de menores y adultos como en sus formas escolarizada y no escolarizada, la educación superior no universitaria, la educación especial y la educación ocupacional.

Aunque la información está referida al periodo 1998–2003, se incluyen algunos datos correspondientes al año escolar 1993 a fin de mostrar las principales variaciones durante la década. La información se presenta desagregada según tres características del servicio educativo –tipo de gestión (pública ó privada), área geográfica (urbana ó rural), región administrativa– y el género del alumno.

Por su contenido, esta publicación complementa la información sobre la educación en el país que ofrece *Indicadores de la Educación Básica 2002/2003*, otra publicación de la Unidad de Estadística Educativa¹ que presenta un conjunto de indicadores orientados a la evaluación del sistema educativo.

La información utilizada proviene de los dos instrumentos anuales de carácter censal que aplica la Unidad de Estadística Educativa: la Estadística Básica y el Censo Escolar. Dos características comunes de la información que se recoge a través de estos instrumentos son su carácter declarativo y el empadronamiento de hecho que implican. Ambos se basan en la declaración de los directores de centros y programas educativos –sustentada en los registros correspondientes– y muestran lo que efectivamente ocurre en el centro educativo, a manera de una fotografía, en un momento dado².

¹ En prensa.

² Así, por ejemplo, el número de docentes que se reporta en un centro educativo corresponde al que se encuentra desempeñando tal función en dicho centro, en el momento de aplicación del instrumento.

Mediante la Estadística Básica se recoge información elemental de matrícula, docentes e infraestructura escolar al cierre de la matrícula de cada año³. Este instrumento ha contado con un nivel de cobertura entre 94 y 97% durante el periodo de análisis. La base de datos correspondiente –disponible en el sitio web del Ministerio de Educación, <http://escale.minedu.gob.pe/>–, incluye valores imputados para las instituciones educativas que no reportaron información el año de referencia.

El Censo Escolar, por otra parte, recoge información de matrícula por edades, situación de los matriculados al inicio del año escolar (por ejemplo, ingresantes, promovidos, repitentes), resultado del ejercicio escolar anterior (aprobados, desaprobados, retirados), e información más detallada sobre docentes y personal administrativo al 30 de junio de cada año. Ha contado con un nivel de cobertura entre 92 y 95% en el periodo 1998–2002. De manera excepcional no fue aplicado el 2003, lo que impide presentar para este año la información antes indicada. Al igual que en el caso anterior, la base de datos correspondiente se encuentra disponible en el sitio web del Ministerio de Educación.

Dado el alto nivel de cobertura de la Estadística Básica y la imputación que se realiza para los centros y programas educativos omisos, las magnitudes totales de matrícula, docentes y centros y programas educativos, así como su desagregación por área geográfica, género, nivel educativo y tipo de gestión del servicio, se obtienen de esta fuente de información. Para el caso de la matrícula por edades, el resultado del ejercicio escolar y otra información específica recogida por el Censo Escolar, este instrumento ofrece la estructura porcentual respectiva, mientras que la Estadística Básica proporciona las magnitudes totales.

La publicación se ha organizado en cinco secciones correspondientes a cada uno de los conjuntos de datos antes señalados: matrícula, docentes, personal administrativo, centros y programas educativos, e infraestructura y equipo escolar.

³ Aproximadamente a los 45 días del inicio de clases, momento en que el director de cada centro educativo debe entregar a la Unidad de Gestión Educativa Local las nóminas de matrícula, según lo establece desde el 2002 la directiva de inicio de año "Orientaciones para el desarrollo de las actividades en la Institución Educativa".

RESUMEN EJECUTIVO

Matrícula en el sistema educativo

En el año 2003, el sistema educativo peruano –sin incluir a las universidades– atendió a cerca de 8,6 millones de niños y jóvenes. De ellos, aproximadamente 7,9 millones se matricularon en educación básica –que incluye los niveles inicial, primaria y secundaria–, cerca de 0,4 millones en educación superior no universitaria y 0,3 millones en educación especial y ocupacional.

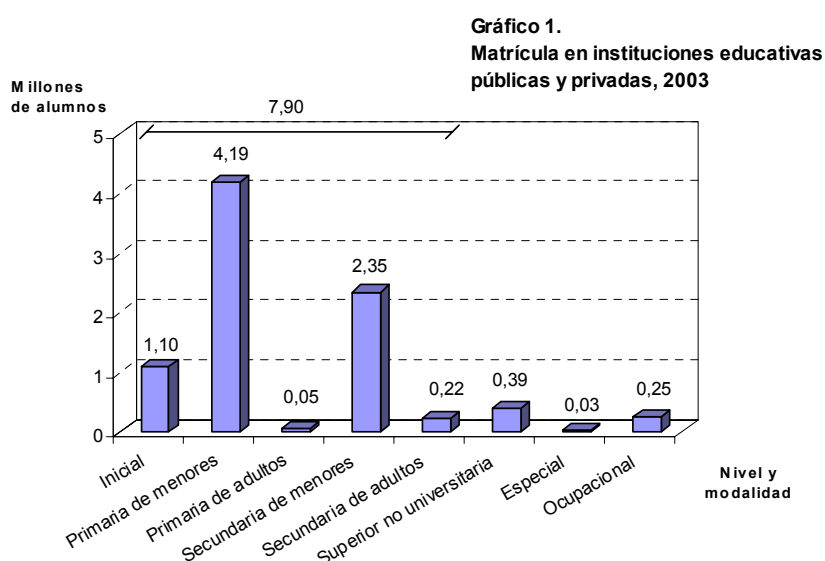

En el nivel de educación inicial participaron cerca de 1,1 millones de niños, de los cuales el 83 por ciento fue registrado en centros y programas de gestión pública. Entre 1998 y 2003, la matrícula de educación inicial en instituciones públicas tuvo un crecimiento de 3 por ciento, debido principalmente a la variación bajo la forma escolarizada en áreas urbanas.

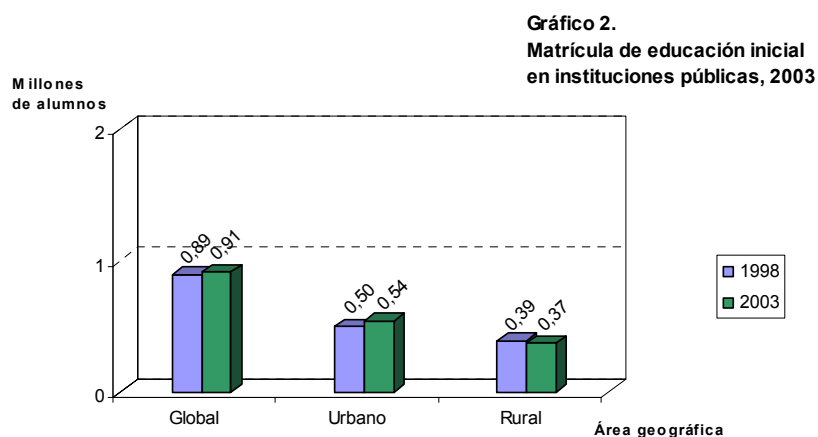

Respecto a 1993, esta matrícula creció en 18 por ciento, reflejando un mayor dinamismo durante la primera mitad de la década.

En educación primaria de menores, la matrícula fue de aproximadamente 4,2 millones de alumnos en el año 2003, de los cuales el 86 por ciento correspondió a centros y programas públicos. Durante el periodo de análisis, la matrícula en instituciones de gestión pública declinó en 2 por ciento¹, a consecuencia de un menor crecimiento de la población de 6 a 11 años en el país y una reducción de 15 por ciento en el número de estudiantes con 12 o más años en primaria. A su vez, esta disminución de la matrícula con extraedad en el nivel se explica por el establecimiento de la promoción automática de primer a segundo a grado en 1995², siendo la contraparte de la reducción de la repetición de grado en primaria y el incremento de la matrícula en edad que generó esta norma³.

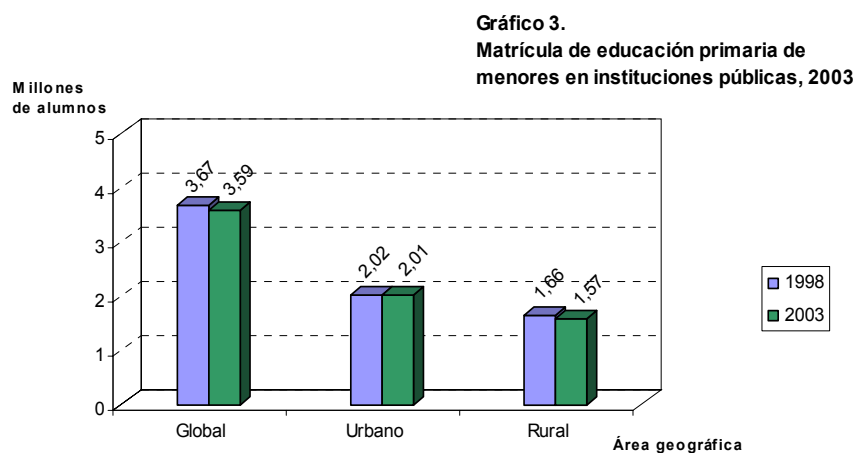

En ámbitos rurales, donde la tasa de variación anual de la población de 6 a 11 años se hizo negativa a partir del año 2000 –después de haber tenido en el quinquenio anterior un dinamismo mayor que la de ámbitos urbanos⁴–, la disminución de la matrícula con 12 o más años en primaria produjo una reducción efectiva de la matrícula total. Esto no sucede en el área urbana, donde la población de 6 a 11 años sigue creciendo a un ritmo importante. Respecto a 1993, la matrícula de primaria de menores en

¹ Si se toma como referencia el año 1999, la variación negativa es de 4 por ciento.

² A través de la creación de Programa de Articulación, por el cual se convierte la educación inicial para niños de 5 años y los dos primeros grados de la educación primaria en un ciclo formativo al interior del cual no hay repetición. Al eliminarse formalmente la repetición en el primer grado de primaria, se incrementó casi de inmediato la matrícula en edad en el segundo grado y, progresivamente a manera de ola, la de los grados siguientes –en la medida que no aumentó la repetición en estos grados. Tal efecto fue especialmente importante en los centros educativos de gestión pública y en el área rural, donde se registraban las tasas de repetición más altas en primer grado (Ministerio de Educación, 2002).

³ Afirmación que tiene como principal sustento la ausencia de variaciones significativas en el porcentaje de niños de 12 a 16 años que se encontraban en el sistema educativo durante el periodo de análisis. Ver Ministerio de Educación (2004b).

⁴ Ver Anexos 1.1 y 1.2 .

instituciones públicas no disminuye sino que, por el contrario, crece en 3 por ciento, lo que evidencia una tendencia creciente previa a la variación negativa que se inicia el año 2000.

La reducción de la repetición de grado que se inició con el Programa de Articulación redujo el embalse de matrícula que se produce en los primeros grados de primaria e incrementó la permanencia en el sistema educativo, haciendo algo más homogénea la distribución de la matrícula de primaria por grados. Entre 1998 y 2003, la matrícula de primer grado de primaria se redujo considerablemente, principalmente en instituciones de gestión pública en ámbitos rurales, donde era mayor la repetición –los que matricularon a 52 mil estudiantes menos en este grado. La disminución de la matrícula se produce también en segundo, tercer y cuarto grado, aunque en menor medida. En quinto y sexto grado, en cambio, la matrícula crece de manera importante, principalmente en instituciones de gestión pública en el área rural –que debieron atender a 30,000 estudiantes adicionales en estos grados– y entre la población femenina.

Gráfico 4.
Matrícula en instituciones públicas de educación primaria de menores escolarizada por grado de estudio.

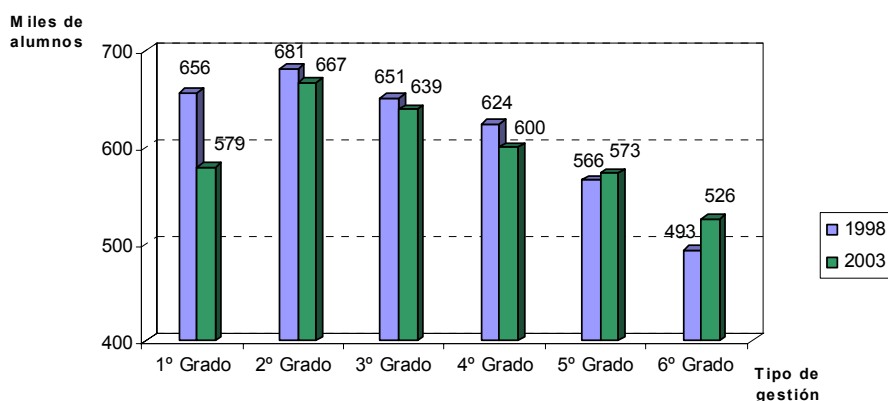

En secundaria de menores se matricularon cerca de 2,3 millones de alumnos el año 2003, de los cuales el 83 por ciento se registró en centros de gestión pública. El efecto del Programa de Articulación sobre el crecimiento de la matrícula total en este nivel se encuentra todavía en su fase creciente, debido a que aún no se produce en él la reducción del número de estudiantes con extraedad. Lo anterior, en conjunto con el crecimiento a un ritmo todavía importante de la población de 12 a 16 años⁵, explica en parte un incremento de 15 por ciento en la matrícula global de secundaria de menores y de 34 por ciento en el área rural durante el periodo. La observación de toda la década, en que la matrícula global se incrementó en 34 por ciento, evidencia que este dinamismo no es exclusivo de este quinquenio ni obedece únicamente a los factores señalados.

⁵ Ver Anexos 1 y 1.2 .

Gráfico 5.
Matrícula de educación secundaria de menores en instituciones públicas, 2003

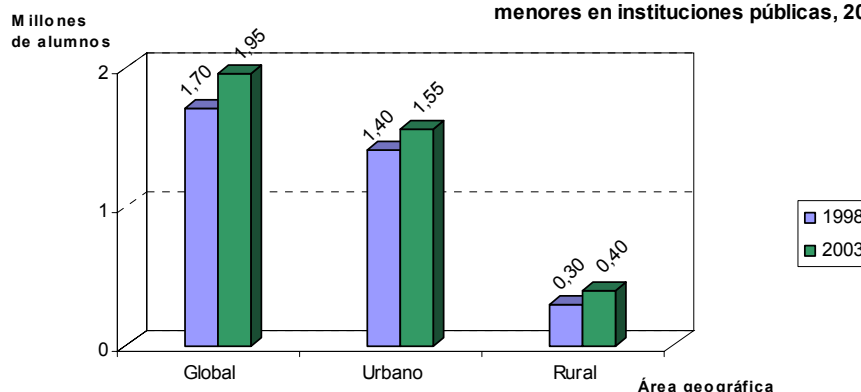

La matrícula en institutos superiores –de formación magisterial, tecnológicos y artísticos– fue de aproximadamente 389 mil alumnos en el año 2003, de la cual el 56 por ciento correspondió a institutos privados, mayoritariamente en ámbitos urbanos. Durante el periodo 1998–2003 se produjo un incremento en la matrícula global de 17 por ciento, explicado principalmente por el crecimiento de la matrícula en educación tecnológica de centros privados. Respecto a 1993, la variación más saltante es la fuerte reducción de la matrícula en formación magisterial de instituciones públicas, que decrece en 46 por ciento, y su casi total absorción por instituciones de gestión privada.

Por su parte, la matrícula de educación especial fue de aproximadamente 28 mil alumnos y de cerca de 252 mil la de educación ocupacional. Entre 1998 y 2003, estas modalidades experimentaron un crecimiento del 9 y 8 por ciento en cada caso.

La demanda dirigida a los centros educativos de gestión privada creció considerablemente en todos los niveles entre 1993 y 2003. Ello implicó que el porcentaje de alumnos matriculados en centros privados se incrementase en 3 puntos porcentuales durante el periodo, constituyendo en la actualidad el 19 por ciento de la matrícula total.

El porcentaje de la matrícula en ámbitos rurales decreció en casi todos los niveles en el periodo 1993–2003, en gran medida como reflejo de un menor crecimiento de la población rural respecto a la urbana⁶. La excepción es secundaria, donde el fuerte incremento de la matrícula en el área rural ha significado un crecimiento de 3 puntos porcentuales en la proporción de la matrícula en estos ámbitos.

⁶ Ver Anexo 1.

No se observan diferencias importantes en la participación de niñas y niños en la matrícula de educación inicial y primaria de menores⁷, mientras que existe una ligera disparidad en educación secundaria de menores en desmedro de la población femenina. En educación superior no universitaria –especialmente en la formación magisterial– y educación ocupacional, por otra parte, la matrícula femenina supera considerablemente a la masculina.

Gráfico 6.
Porcentaje de matrícula masculina y femenina
en instituciones públicas y privadas, 2003

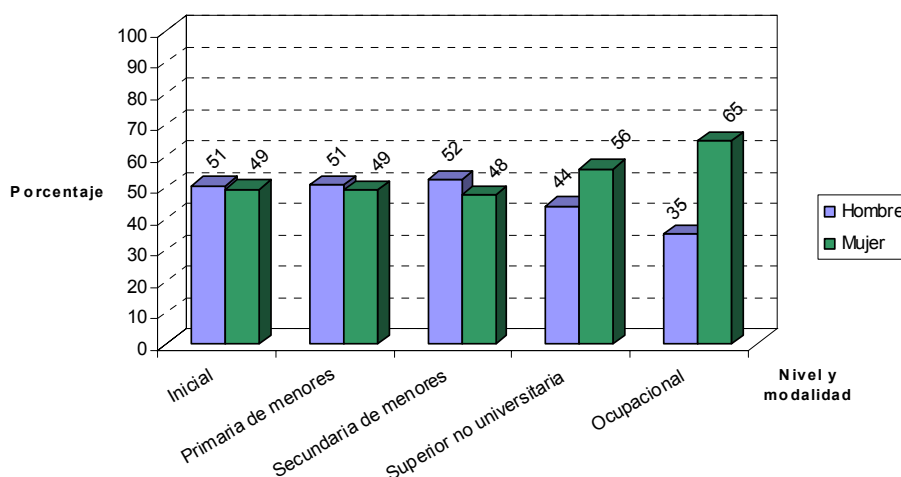

Centros educativos, docentes y personal administrativo

En el año 2003, el servicio educativo de gestión pública se ofreció a través de aproximadamente 47 mil centros educativos y 18 mil programas no escolarizados. Del total de centros educativos públicos, cerca de 10 mil impartieron educación inicial, 29 mil educación primaria y 7 mil educación secundaria; mientras que casi la totalidad de programas no escolarizados ofrecieron educación inicial. Entre 1998 y 2003, el número de centros y programas educativos públicos de educación inicial y primaria creció a una tasa mayor que la de la matrícula, siendo de 8 y 2 por ciento, respectivamente. Respecto a 1993, la variación total de centros y programas educativos de estos dos niveles indica una tasa de crecimiento de mayor magnitud durante la primera mitad de la década, siempre por encima del crecimiento de la matrícula.

⁷ La diferencia de dos puntos porcentuales entre la matrícula femenina y masculina, en ambos niveles, refleja el diferente porcentaje de niñas y niños con edades entre 0 y 11 años en el país, 49 y 51 por ciento en el año 2003, respectivamente. Ver Anexos 2 y 3.

Miles de centros educativos

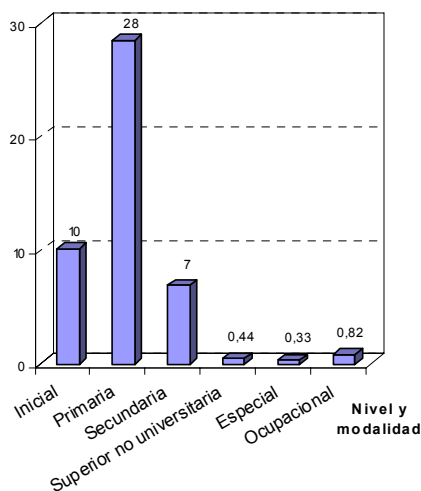

Miles de programas no escolarizados de gestión pública, 2003.

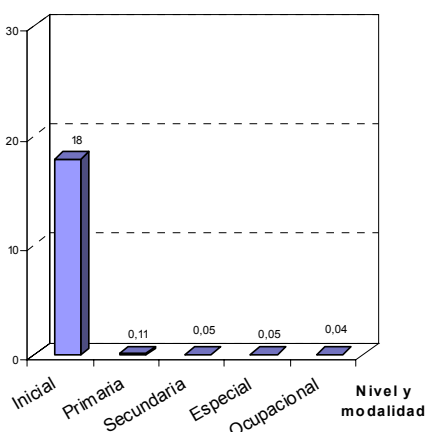

El número de docentes en centros y programas educativos públicos fue de aproximadamente 294 mil en el año 2003⁸. De ellos, cerca de 26 mil enseñaron en centros y programas de educación inicial, 135 mil en centros de primaria de menores, 104 mil en centros de secundaria de menores y 11 mil en institutos superiores.

Docentes en centros y programas educativos de gestión pública, 2003

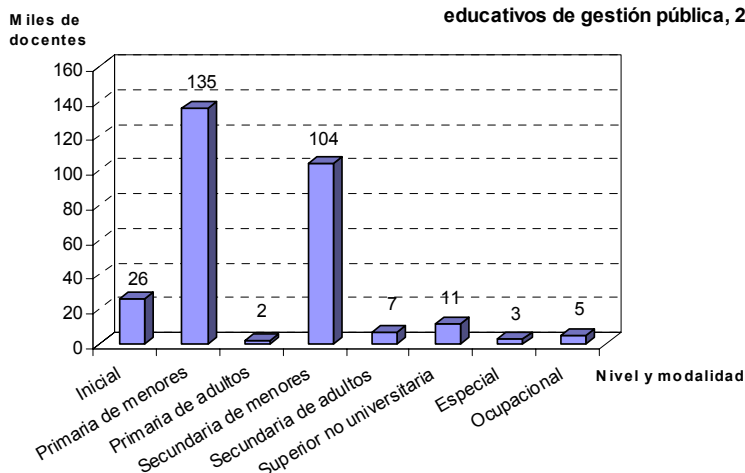

⁸ Esta cifra difiere del número de pagos mensuales a docentes que registra el sector –aproximadamente 320 mil. Las explicaciones son varias. Por un lado, el otorgamiento de licencias y el pago de cesantes que aún no son atendidos por la Oficina Nacional de Pensiones; pues en ambos casos, dado que el centro educativo debe efectuar un reemplazo, el empadronamiento de hecho exige declarar un docente pero se registra el pago de dos. Por el otro, la contratación irregular –por parte del centro educativo o el órgano intermedio– de personal administrativo o de apoyo como si se tratase de personal docente. Y, finalmente, la realización irregular de múltiples contratos a cargo de una misma plaza docente, que incentivaría la subdeclaración por el centro educativo. Recientemente se ha emprendido la corrección de las irregularidades señaladas a través del registro del centro educativo en que labora el docente a quien se efectúa algún pago. La difusión de esta información permitirá la supervisión de los recursos asignados al centro educativo, tanto por sus propios directivos como por la ciudadanía.

Durante el periodo 1998–2003, el número de docentes nombrados o contratados por el estado también creció a tasas mayores que la matrícula e inclusive superó el crecimiento porcentual del número de centros y programas públicos en inicial y primaria. En educación inicial, sin considerar a las animadoras de los programas no escolarizados, el número de docentes creció en 18 por ciento, en tanto que en primaria el crecimiento fue del 5 por ciento. La variación de la década indica que los docentes de primaria aumentaron aún en mayor magnitud durante el primer quinquenio.

El incremento del número de docentes y centros del nivel primario entre 1998 y 2003 es notorio por su contradicción con la reducción de la matrícula total en instituciones públicas de este nivel, antes expuesta. Frente a una variación nula en la matrícula de centros de gestión pública en el área urbana y una reducción del 5 por ciento en el área rural, el número de docentes nombrados o contratados por el estado creció en 7 y 5 por ciento en cada una de estas áreas, respectivamente.

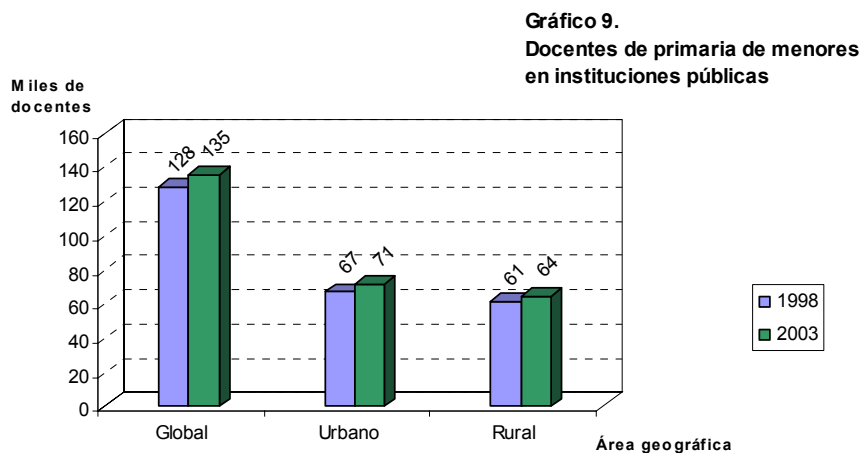

En el área rural, lo anterior permitió contar con un mayor número de docentes en los centros educativos polidocentes multigrado, en tanto los primeros crecieron en 5 por ciento mientras que los segundos lo hicieron en sólo 2 por ciento. Asimismo, permitió incrementar el número de centros polidocentes completos, los que crecieron en 6 por ciento. Es importante resaltar, sin embargo, que el incremento de centros polidocentes completos y multigrado en el área rural no fue acompañado por una reducción del número de centros unidocentes, a pesar de la reducción de la demanda de matrícula en este ámbito y una cobertura que ya estaba próxima a la universalidad en 1998⁹.

En el área urbana, por otra parte, donde los centros educativos públicos son en su mayoría polidocentes completos, un incremento del número de docentes muy superior al incremento de la matrícula se explica por una desconcentración de la oferta de centros educativos públicos, que aumentaron en 5 por ciento, sin la reasignación

⁹ Ver Ministerio de Educación (2002) y Ministerio de Educación (2004b).

correspondiente del número de docentes. Ello no obstante la práctica universalidad de la educación primaria y de un tamaño de clase promedio de 34 alumnos en este ámbito, al inicio del periodo de análisis¹⁰.

Una diferencia importante entre las instituciones públicas y privadas radica en la duración de los contratos laborales de los docentes. En tanto que en el sector público el 84 por ciento de los docentes cuenta con contratos laborales de duración indefinida –y estabilidad laboral absoluta, al estar insertos en la carrera pública del profesorado–, en el sector privado sólo el 11 por ciento dispone de este tipo de contrato. Disparidad que se ha incrementado en los últimos dos años.

Gráfico 10.
Porcentaje de docentes con contrato laboral de duración indefinida en instituciones públicas y privadas.

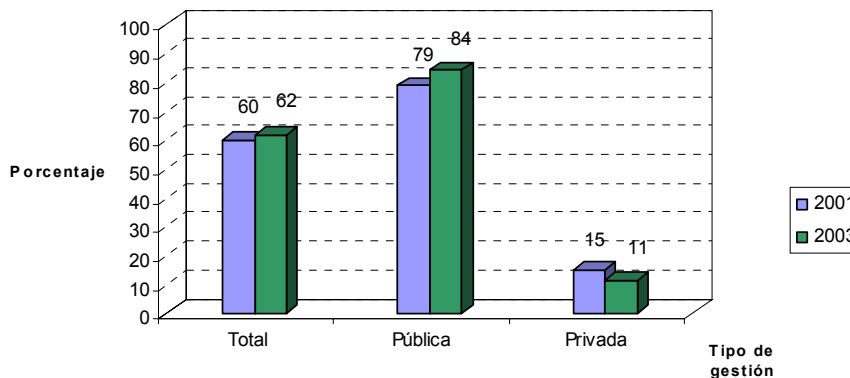

En el 2003, aproximadamente 56 mil administrativos laboraron en centros educativos de los diferentes niveles y modalidades del sistema –excluyendo universidades–, concentrándose el 42 por ciento en secundaria y el 29 por ciento en primaria.

Gráfico 11.
Personal administrativo en instituciones públicas y privadas del sistema educativo, 2003.

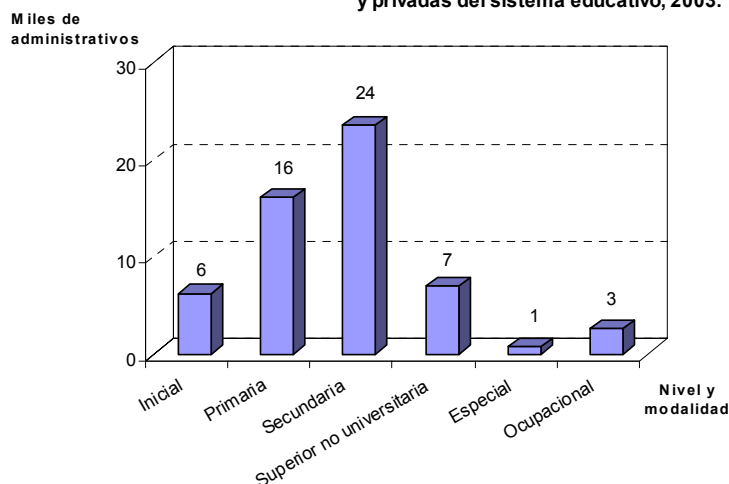

¹⁰ Ver Ministerio de Educación (2004b).

Entre 1998 y 2003, el número de administrativos en centros educativos públicos creció en 10, 2 y 5 por ciento en los niveles inicial, primario y secundario, respectivamente.

Infraestructura y equipo

El sistema educativo público cuenta con 41,425 locales escolares el año 2003, de los cuales el 74 por ciento se encuentra en ámbitos rurales, albergando en su mayoría a centros educativos primarios. En el periodo 1998–2003, el número de locales escolares públicos aumentó en 5 por ciento en el área urbana y en 2 por ciento en el área rural.

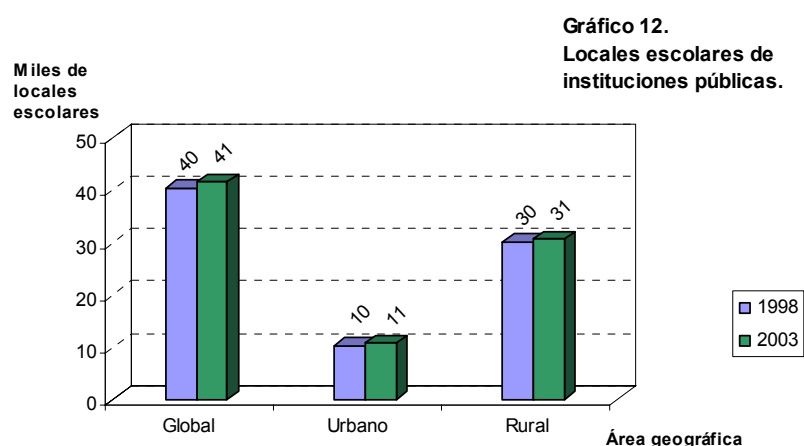

Los locales escolares públicos están contruidos predominantemente de adobe y ladrillo. Sin embargo, el 1 por ciento de los locales escolares públicos del Callao, Ica, Lima Metropolitana, Loreto y Ucayali son de esteras, cartón ó plástico.

Del total de aulas disponibles, el 7 por ciento no se utiliza –5 y 11 por ciento en el área urbana y rural, respectivamente–, a pesar de no encontrarse en mal estado de conservación en la mayoría de los casos, según declaración de los directores de los centros educativos respectivos. Posibles explicaciones de este hecho son la reducción de la matrícula rural en primaria y el incremento del número de centros educativos públicos de educación inicial y primaria a una tasa mayor que la de la matrícula, antes expuestos.

El año 2003, el 8 por ciento de los centros educativos públicos y el 46 por ciento de los centros educativos de gestión privada cuenta con alguna computadora de uso académico. Mientras que en el primer caso el 80 por ciento dispone de una computadora por cada 31 o más alumnos, en el segundo caso el 80 por ciento de centros educativos con computadoras de uso académico dispone de una computadora por cada 30 alumnos o menos.

Resultados del ejercicio educativo

En el año 2001, aproximadamente 541 mil estudiantes culminaron el nivel primario y 296 mil el nivel secundario –el 33 y 14 por ciento de ellos en el área rural, respectivamente. En el periodo 1998–2001, el número de egresados de centros educativos públicos de primaria se redujo ligeramente en el área urbana, mientras que se incrementó en 11 por ciento en el área rural. En el caso de centros educativos públicos de secundaria, el número de egresados creció en 2 por ciento en el área urbana y en 26 por ciento en el área rural. Variaciones asociadas al incremento de la matrícula en los últimos grados del nivel en el caso de primaria y al incremento de la matrícula global en el caso de secundaria, con especial énfasis en ámbitos rurales en ambos casos.

Aproximadamente 358 mil estudiantes de primaria –en su mayoría de ámbitos rurales– desaprobaron el grado que cursaron el año 2001 y otros 300 mil fueron retirados por sobrepasar el límite de inasistencias –casi un tercio de ellos de primer grado. En el caso de secundaria, aproximadamente 225 mil estudiantes –mayoritariamente del área urbana, donde se concentra el 80 por ciento de la matrícula– desaprobaron el grado que cursaron el año 2001, mientras que 128 mil fueron retirados. Entre 1998 y 2001, la eliminación formal de la repetición en primer grado de primaria determinó que el número de desaprobados de centros educativos públicos en este grado se redujese en 83 por ciento, sin incrementar la desaprobación en los grados subsiguientes más próximos. En el caso de secundaria, el número de desaprobados se incrementó en 19 por ciento, siguiendo en gran medida el comportamiento de la matrícula correspondiente.

Gráfico 13.
Desaprobados en instituciones públicas de educación primaria de menores escolarizada por grado de estudio.

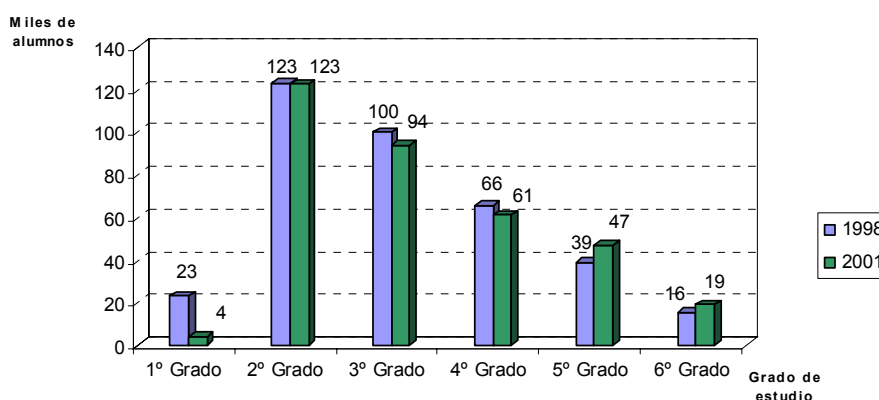

El año 2002, cerca de 425 mil estudiantes matriculados en educación primaria son repetidores, esto es, se matricularon en el mismo grado que el año anterior. En el nivel secundario, los estudiantes en esta condición suman 117 mil. Asociado a la reducción de la desaprobación en primer grado de primaria en centros educativos públicos, entre 1998 y 2002 se redujo en 31 por ciento el número de repetidores en este grado y en

menor medida en los dos grados siguientes. En el caso de secundaria, el número de estudiantes que vuelven a matricularse en el mismo grado se redujo en 5 por ciento, a pesar del incremento observado en el número de desaprobados, evidenciando que la desaprobación condiciona fuertemente el abandono del sistema educativo en este nivel.

El mismo año, aproximadamente 159 mil estudiantes de primaria y 147 mil de secundaria abandonaron el sistema educativo de manera temporal o definitiva. En el periodo 1998–2002, se redujo en 19 por ciento el número de niños que abandonan el sistema en primer grado de primaria, pero se incrementó en 25 por ciento el abandono en segundo grado, y en menor medida en los grados siguientes. Esta compensación del número de niños que desertan de primaria, en un contexto de reducción efectiva del número de desaprobados, sugiere la importancia de los factores socio-económicos –sobre los de rendimiento escolar– en la decisión de abandonar el sistema educativo en este nivel. De otro lado, tal como lo sugería la ocurrencia conjunta de un incremento en la desaprobación y una reducción de la repetición en secundaria, la deserción se incrementó aquí en 11 por ciento.

Gráfico 14.
Deserción en instituciones públicas y privadas de educación primaria de menores escolarizada por grado de estudio.

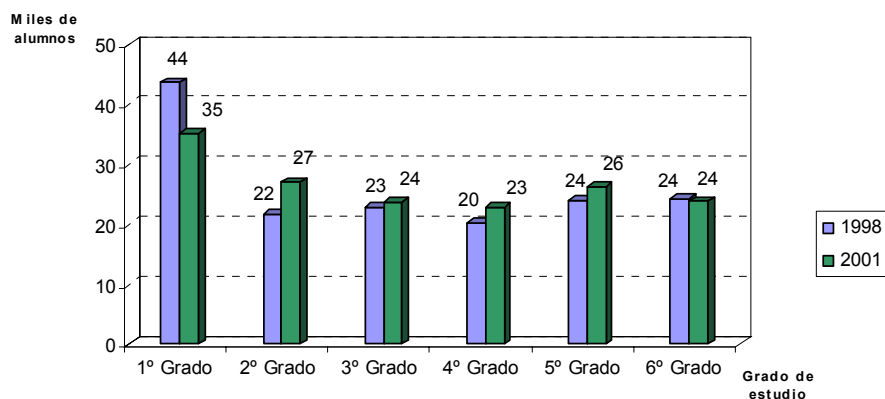

Referencias

Ministerio de Educación. (2002), *La Educación Peruana a Inicios del Nuevo Siglo*, Programa de Mejoramiento de la Calidad Educativa, Documento de Trabajo N° 12, Lima.

Ministerio de Educación. (2004b), *La Educación en Perú 2004*, Unidad de Estadística Educativa, Lima, en prensa.

1. MATRÍCULA

A. TOTAL EN EL SISTEMA EDUCATIVO.

CUADRO 1. MATRÍCULA EN INSTITUCIONES PÚBLICAS Y PRIVADAS DEL SISTEMA EDUCATIVO, SEGÚN NIVEL, MODALIDAD Y FORMA DE PRESTACIÓN DEL SERVICIO, 1993, 1998 - 2003.

Nivel / Modalidad	1993	1998	1999	2000	2001	2002	2003	Variación Porcentual 1993-2003	Variación Porcentual 1998-2003
Total	7 471 048	8 140 939	8 304 384	8 435 879	8 558 276	8 596 752	8 570 065	15	5
Escolarizada	7 109 559	7 759 608	7 932 755	8 041 595	8 148 440	8 169 588	8 156 192	15	5
No Escolarizada	361 489	381 331	371 629	394 284	409 836	427 164	413 873	14	9
Educación Inicial	897 291	1 050 741	1 052 083	1 093 870	1 105 217	1 110 962	1 095 665	22	4
Escolarizada	590 053	711 829	729 490	757 028	767 165	765 731	763 252	29	7
No Escolarizada	307 238	338 912	322 593	336 842	338 052	345 231	332 413	8	-2
Educación Primaria	4 055 301	4 288 442	4 343 888	4 323 794	4 304 471	4 270 162	4 237 378	4	-1
Menores	3 977 843	4 224 678	4 282 819	4 268 813	4 254 384	4 220 072	4 187 229	5	-1
Escolarizada	3 976 693	4 223 864	4 282 819	4 268 813	4 254 384	4 219 800	4 185 088	5	-1
No Escolarizada	1 150	814	0	0	0	272	2 141	86	163
Adultos	77 458	63 764	61 069	54 981	50 087	50 090	50 149	-35	-21
Escolarizada	63 636	55 680	52 964	46 040	40 982	40 509	39 998	-37	-28
No Escolarizada	13 822	8 084	8 105	8 941	9 105	9 581	10 151	-27	26
Educación Secundaria	1 947 586	2 211 825	2 277 577	2 373 373	2 484 469	2 538 889	2 567 896	32	16
Menores	1 747 806	2 020 408	2 082 137	2 151 128	2 257 400	2 302 099	2 346 472	34	16
Escolarizada	1 747 716	2 020 408	2 082 137	2 151 128	2 257 400	2 302 099	2 346 472	34	16
No Escolarizada	90	0	0	0	0	0	0	-100	0
Adultos	199 780	191 417	195 440	222 245	227 069	236 790	221 424	11	16
Escolarizada	168 648	163 817	166 221	181 876	173 444	174 316	159 484	-5	-3
No Escolarizada	31 132	27 600	29 219	40 369	53 625	62 474	61 940	99	124
Educ. Superior No Universitaria	301 705	331 426	357 849	359 783	377 937	380 984	389 223	29	17
Formación Magisterial	119 210	120 182	121 476	118 099	123 268	114 927	117 523	-1	-2
Educación Superior Tecnológica	174 099	203 257	228 697	233 911	246 746	257 430	262 832	51	29
Educación Artística	8 396	7 987	7 676	7 773	7 923	8 627	8 868	6	11
Otras Modalidades	269 165	258 505	272 987	285 059	286 182	295 755	279 903	4	8
Educación Especial	21 728	25 515	28 068	30 834	28 078	28 157	27 790	28	9
Escolarizada	21 728	24 429	25 991	28 369	25 704	25 588	24 672	14	1
No Escolarizada	0	1 086	2 077	2 465	2 374	2 569	3 118	---	187
Educación Ocupacional	247 437	232 990	244 919	254 225	258 104	267 598	252 113	2	8
Escolarizada	239 380	228 155	235 284	248 558	251 424	260 561	248 003	4	9
No Escolarizada	8 057	4 835	9 635	5 667	6 680	7 037	4 110	-49	-15

Nota : No se incluye la matrícula en universidades.

Fuente: Censo Escolar 1993, Estadística Básica 1998-2003 del Ministerio de Educación.

Elaboración: Unidad de Estadística Educativa - Ministerio de Educación.

CUADRO 1.1 MATRÍCULA EN INSTITUCIONES PÚBLICAS DEL SISTEMA EDUCATIVO, SEGÚN NIVEL, MODALIDAD Y FORMA DE PRESTACIÓN DEL SERVICIO, 1993, 1998 - 2003.

Nivel / Modalidad	1993	1998	1999	2000	2001	2002	2003	Variación Porcentual 1993-2003	Variación Porcentual 1998-2003
Total	6 305 574	6 779 436	6 933 503	6 986 815	7 050 463	7 060 387	6 971 461	11	3
Escolarizada	5 971 869	6 423 666	6 591 797	6 632 704	6 693 367	6 695 140	6 621 207	11	3
No Escolarizada	333 705	355 770	341 706	354 111	357 096	365 247	350 254	5	-2
Educación Inicial	775 396	889 579	899 625	929 400	934 150	937 846	913 257	18	3
Escolarizada	470 452	550 667	577 032	592 558	596 098	592 615	580 844	23	5
No Escolarizada	304 944	338 912	322 593	336 842	338 052	345 231	332 413	9	-2
Educación Primaria	3 568 050	3 730 423	3 795 118	3 761 516	3 725 495	3 683 949	3 627 104	2	-3
Menores	3 495 394	3 671 995	3 741 298	3 714 700	3 682 732	3 640 850	3 585 011	3	-2
Escolarizada	3 494 418	3 671 611	3 741 298	3 714 700	3 682 732	3 640 578	3 584 727	3	-2
No Escolarizada	976	384	0	0	0	272	284	-71	-26
Adultos	72 656	58 428	53 820	46 816	42 763	43 099	42 093	-42	-28
Escolarizada	60 446	52 398	49 503	42 204	38 572	38 682	37 958	-37	-28
No Escolarizada	12 210	6 030	4 317	4 612	4 191	4 417	4 135	-66	-31
Educación Secundaria	1 628 457	1 851 969	1 913 790	1 972 424	2 057 807	2 099 412	2 106 977	29	14
Menores	1 458 680	1 698 391	1 757 200	1 802 176	1 891 073	1 927 956	1 951 403	34	15
Escolarizada	1 458 590	1 698 391	1 757 200	1 802 176	1 891 073	1 927 956	1 951 403	34	15
No Escolarizada	90	0	0	0	0	0	0	-100	0
Adultos	169 777	153 578	156 590	170 248	166 734	171 456	155 574	-8	1
Escolarizada	161 366	147 220	150 570	162 766	158 169	162 251	147 551	-9	0
No Escolarizada	8 411	6 358	6 020	7 482	8 565	9 205	8 023	-5	26
Educ. Superior No Universitaria	194 469	165 780	167 132	165 961	174 315	174 378	170 762	-12	3
Formación Magisterial	100 795	65 617	61 555	57 629	58 582	55 379	54 901	-46	-16
Educación Superior Tecnológica	85 278	92 701	98 440	100 887	108 160	111 221	107 568	26	16
Educación Artística	8 396	7 462	7 137	7 445	7 573	7 778	8 293	-1	11
Otras Modalidades	139 202	141 685	157 838	157 514	158 696	164 802	153 361	10	8
Educación Especial	16 943	19 677	22 977	25 706	22 358	22 957	22 674	34	15
Escolarizada	16 943	18 591	20 910	23 261	19 999	20 406	19 595	16	5
No Escolarizada	0	1 086	2 067	2 445	2 359	2 551	3 079	---	184
Educación Ocupacional	122 259	122 008	134 861	131 808	136 338	141 845	130 687	7	7
Escolarizada	115 185	119 008	128 152	129 078	132 409	138 274	128 367	11	8
No Escolarizada	7 074	3 000	6 709	2 730	3 929	3 571	2 320	-67	-23

Nota : No se incluye la matrícula en universidades.

Fuente: Censo Escolar 1993, Estadística Básica 1998-2003 del Ministerio de Educación.

Elaboración: Unidad de Estadística Educativa - Ministerio de Educación.

CUADRO 1.2 MATRÍCULA EN INSTITUCIONES PRIVADAS DEL SISTEMA EDUCATIVO, SEGÚN NIVEL, MODALIDAD Y FORMA DE PRESTACIÓN DEL SERVICIO, 1993, 1998 - 2003.

Nivel / Modalidad	1993	1998	1999	2000	2001	2002	2003	Variación Porcentual 1993-2003	Variación Porcentual 1998-2003
Total	1 165 474	1 361 503	1 370 881	1 449 064	1 507 813	1 536 365	1 598 604	37	17
Escolarizada	1 137 690	1 335 942	1 340 958	1 408 891	1 455 073	1 474 448	1 534 985	35	15
No Escolarizada	27 784	25 561	29 923	40 173	52 740	61 917	63 619	129	149
Educación Inicial	121 895	161 162	152 458	164 470	171 067	173 116	182 408	50	13
Escolarizada	119 601	161 162	152 458	164 470	171 067	173 116	182 408	53	13
No Escolarizada	2 294	0	0	0	0	0	0	-100	0
Educación Primaria	487 251	558 019	548 770	562 278	578 976	586 213	610 274	25	9
Menores	482 449	552 683	541 521	554 113	571 652	579 222	602 218	25	9
Escolarizada	482 275	552 253	541 521	554 113	571 652	579 222	600 361	24	9
No Escolarizada	174	430	0	0	0	0	1 857	967	332
Adultos	4 802	5 336	7 249	8 165	7 324	6 991	8 056	68	51
Escolarizada	3 190	3 282	3 461	3 836	2 410	1 827	2 040	-36	-38
No Escolarizada	1 612	2 054	3 788	4 329	4 914	5 164	6 016	273	193
Educación Secundaria	319 129	359 856	363 787	400 949	426 662	439 477	460 919	44	28
Menores	289 126	322 017	324 937	348 952	366 327	374 143	395 069	37	23
Escolarizada	289 126	322 017	324 937	348 952	366 327	374 143	395 069	37	23
No Escolarizada	0	0	0	0	0	0	0	0	0
Adultos	30 003	37 839	38 850	51 997	60 335	65 334	65 850	119	74
Escolarizada	7 282	16 597	15 651	19 110	15 275	12 065	11 933	64	-28
No Escolarizada	22 721	21 242	23 199	32 887	45 060	53 269	53 917	137	154
Educ. Superior No Universitaria	107 236	165 646	190 717	193 822	203 622	206 606	218 461	104	32
Formación Magisterial	18 415	54 565	59 921	60 470	64 686	59 548	62 622	240	15
Educación Superior Tecnológica	88 821	110 556	130 257	133 024	138 586	146 209	155 264	75	40
Educación Artística	0	525	539	328	350	849	575	---	10
Otras Modalidades	129 963	116 820	115 149	127 545	127 486	130 953	126 542	-3	8
Educación Especial	4 785	5 838	5 091	5 128	5 720	5 200	5 116	7	-12
Escolarizada	4 785	5 838	5 081	5 108	5 705	5 182	5 077	6	-13
No Escolarizada	0	0	10	20	15	18	39	---	0
Educación Ocupacional	125 178	110 982	110 058	122 417	121 766	125 753	121 426	-3	9
Escolarizada	124 195	109 147	107 132	119 480	119 015	122 287	119 636	-4	10
No Escolarizada	983	1 835	2 926	2 937	2 751	3 466	1 790	82	-2

Nota : No se incluye la matrícula en universidades.

Fuente: Censo Escolar 1993, Estadística Básica 1998-2003 del Ministerio de Educación.

Elaboración: Unidad de Estadística Educativa - Ministerio de Educación.

CUADRO 2. PORCENTAJE DE LA MATRÍCULA EN INSTITUCIONES PÚBLICAS Y PRIVADAS SEGÚN NIVEL, MODALIDAD Y FORMA DE PRESTACIÓN DEL SERVICIO, 1993, 1998 Y 2003.

Nivel / Modalidad	1993			1998			2003		
	Total	Pública	Privada	Total	Pública	Privada	Total	Pública	Privada
Total	100	84	16	100	83	17	100	81	19
Escolarizada	100	84	16	100	83	17	100	81	19
No Escolarizada	100	92	8	100	93	7	100	85	15
Educación Inicial	100	86	14	100	85	15	100	83	17
Escolarizada	100	80	20	100	77	23	100	76	24
No Escolarizada	100	99	1	100	100	0	100	100	0
Educación Primaria	100	88	12	100	87	13	100	86	14
Menores	100	88	12	100	87	13	100	86	14
Escolarizada	100	88	12	100	87	13	100	86	14
No Escolarizada	100	85	15	100	47	53	100	13	87
Adultos	100	94	6	100	92	8	100	84	16
Escolarizada	100	95	5	100	94	6	100	95	5
No Escolarizada	100	88	12	100	75	25	100	41	59
Educación Secundaria	100	84	16	100	84	16	100	82	18
Menores	100	83	17	100	84	16	100	83	17
Escolarizada	100	83	17	100	84	16	100	83	17
No Escolarizada	100	100	0	0	0	0	0	0	0
Adultos	100	85	15	100	80	20	100	70	30
Escolarizada	100	96	4	100	90	10	100	93	7
No Escolarizada	100	27	73	100	23	77	100	13	87
Educ. Superior No Universitaria	100	64	36	100	50	50	100	44	56
Formación Magisterial	100	85	15	100	55	45	100	47	53
Educación Superior Tecnológica	100	49	51	100	46	54	100	41	59
Educación Artística	100	100	0	100	93	7	100	94	6
Otras Modalidades	100	52	48	100	55	45	100	55	45
Educación Especial	100	78	22	100	77	23	100	82	18
Escolarizada	100	78	22	100	76	24	100	79	21
No Escolarizada	0	0	0	100	100	0	100	99	1
Educación Ocupacional	100	49	51	100	52	48	100	52	48
Escolarizada	100	48	52	100	52	48	100	52	48
No Escolarizada	100	88	12	100	62	38	100	56	44

Nota : No se incluye la matrícula en universidades.

Fuente: Censo Escolar 1993, Estadística Básica 1998-2003 del Ministerio de Educación.

Elaboración: Unidad de Estadística Educativa - Ministerio de Educación.

B. POR ÁREA GEOGRÁFICA.

CUADRO 3. MATRÍCULA EN INSTITUCIONES PÚBLICAS Y PRIVADAS DEL SISTEMA EDUCATIVO POR ÁREA GEOGRÁFICA, SEGÚN NIVEL, MODALIDAD Y FORMA DE PRESTACIÓN DEL SERVICIO, 1998 - 2003.

Nivel / Modalidad	1998		1999		2000		2001		2002		2003		Variación Porcentual 1998-2003	
	Urbana	Rural	Urbana	Rural	Urbana	Rural	Urbana	Rural	Urbana	Rural	Urbana	Rural	Urbana	Rural
Total	5 698 041	2 442 898	5 808 156	2 496 228	5 917 101	2 518 778	6 056 656	2 501 620	6 120 272	2 476 480	6 128 578	2 441 487	8	0
Escolarizada	5 522 221	2 237 387	5 628 939	2 303 816	5 721 492	2 320 103	5 836 756	2 311 684	5 891 864	2 277 724	5 913 116	2 243 076	7	0
No Escolarizada	175 820	205 511	179 217	192 412	195 609	198 675	219 900	189 936	228 408	198 756	215 462	198 411	23	-3
Educación Inicial	653 541	397 200	663 937	388 146	699 818	394 052	723 508	381 709	728 970	381 992	720 716	374 949	10	-6
Escolarizada	515 841	195 988	529 392	200 098	557 414	199 614	572 074	195 091	578 104	187 627	582 320	180 932	13	-8
No Escolarizada	137 700	201 212	134 545	188 048	142 404	194 438	151 434	186 618	150 866	194 365	138 396	194 017	1	-4
Educación Primaria	2 597 535	1 690 907	2 623 402	1 720 486	2 615 772	1 708 022	2 625 715	1 678 756	2 627 133	1 643 029	2 634 625	1 602 753	1	-5
Menores	2 539 407	1 685 271	2 566 715	1 716 104	2 564 650	1 704 163	2 578 857	1 675 527	2 580 282	1 639 790	2 587 375	1 599 854	2	-5
Escolarizada	2 538 659	1 685 205	2 566 715	1 716 104	2 564 650	1 704 163	2 578 857	1 675 527	2 580 010	1 639 790	2 585 246	1 599 842	2	-5
No Escolarizada	748	66	0	0	0	0	0	0	272	0	2 129	12	185	-82
Adultos	58 128	5 636	56 687	4 382	51 122	3 859	46 858	3 229	46 851	3 239	47 250	2 899	-19	-49
Escolarizada	52 397	3 283	50 124	2 840	43 863	2 177	39 024	1 958	38 668	1 841	38 620	1 378	-26	-58
No Escolarizada	5 731	2 353	6 563	1 542	7 259	1 682	7 834	1 271	8 183	1 398	8 630	1 521	51	-35
Educación Secundaria	1 893 669	318 156	1 930 741	346 836	1 999 652	373 721	2 081 625	402 844	2 124 963	413 926	2 143 922	423 974	13	33
Menores	1 709 238	311 170	1 742 523	339 614	1 784 634	366 494	1 862 099	395 301	1 896 411	405 688	1 929 129	417 343	13	34
Escolarizada	1 709 238	311 170	1 742 523	339 614	1 784 634	366 494	1 862 099	395 301	1 896 411	405 688	1 929 129	417 343	13	34
No Escolarizada	0	0	0	0	0	0	0	0	0	0	0	0	0	0
Adultos	184 431	6 986	188 218	7 222	215 018	7 227	219 526	7 543	228 552	8 238	214 793	6 631	16	-5
Escolarizada	157 544	6 273	159 869	6 352	175 310	6 566	167 028	6 416	168 004	6 312	154 715	4 769	-2	-24
No Escolarizada	26 887	713	28 349	870	39 708	661	52 498	1 127	60 548	1 926	60 078	1 862	123	161
Educ. Superior No Universitaria	309 885	21 541	334 137	23 712	335 826	23 957	355 483	22 454	359 969	21 015	364 958	24 265	18	13
Formación Magisterial	112 898	7 284	114 549	6 927	111 323	6 776	117 385	5 883	109 172	5 755	110 717	6 806	-2	-7
Educación Superior Tecnológica	189 296	13 961	212 196	16 501	217 004	16 907	230 489	16 257	242 478	14 952	246 004	16 828	30	21
Educación Artística	7 691	296	7 392	284	7 499	274	7 609	314	8 319	308	8 237	631	7	113
Otras Modalidades	243 411	15 094	255 939	17 048	266 033	19 026	270 325	15 857	279 237	16 518	264 357	15 546	9	3
Educación Especial	24 586	929	26 996	1 072	29 758	1 076	27 456	622	27 488	669	27 178	612	11	-34
Escolarizada	23 500	929	25 000	991	27 307	1 062	25 101	603	24 947	641	24 105	567	3	-39
No Escolarizada	1 086	0	1 996	81	2 451	14	2 355	19	2 541	28	3 073	45	183	0
Educación Ocupacional	218 825	14 165	228 943	15 976	236 275	17 950	242 869	15 235	251 749	15 849	237 179	14 934	8	5
Escolarizada	215 157	12 998	221 179	14 105	232 488	16 070	237 090	14 334	245 751	14 810	234 023	13 980	9	8
No Escolarizada	3 668	1 167	7 764	1 871	3 787	1 880	5 779	901	5 998	1 039	3 156	954	-14	-18

Nota : No se incluye la matrícula en universidades.

Fuente: Estadística Básica 1998-2003 del Ministerio de Educación.

Elaboración: Unidad de Estadística Educativa - Ministerio de Educación.

CUADRO 3.1 MATRÍCULA EN INSTITUCIONES PÚBLICAS DEL SISTEMA EDUCATIVO POR ÁREA GEOGRÁFICA, SEGÚN NIVEL, MODALIDAD Y FORMA DE PRESTACIÓN DEL SERVICIO, 1998 - 2003.

Nivel / Modalidad	1998		1999		2000		2001		2002		2003		Variación Porcentual 1998-2003	
	Urbana	Rural	Urbana	Rural	Urbana	Rural	Urbana	Rural	Urbana	Rural	Urbana	Rural	Urbana	Rural
Total	4 389 097	2 390 339	4 490 675	2 442 828	4 527 415	2 459 400	4 604 127	2 446 336	4 634 511	2 425 876	4 585 003	2 386 458	4	0
Escolarizada	4 238 718	2 184 948	4 340 868	2 250 929	4 371 248	2 261 456	4 436 279	2 257 088	4 467 229	2 227 911	4 432 281	2 188 926	5	0
No Escolarizada	150 379	205 391	149 807	191 899	156 167	197 944	167 848	189 248	167 282	197 965	152 722	197 532	2	-4
Educación Inicial	496 522	393 057	515 275	384 350	539 298	390 102	556 175	377 975	559 703	378 143	542 610	370 647	9	-6
Escolarizada	358 822	191 845	380 730	196 302	396 894	195 664	404 741	191 357	408 837	183 778	404 214	176 630	13	-8
No Escolarizada	137 700	201 212	134 545	188 048	142 404	194 438	151 434	186 618	150 866	194 365	138 396	194 017	1	-4
Educación Primaria	2 068 772	1 661 651	2 104 138	1 690 980	2 084 534	1 676 982	2 075 557	1 649 938	2 066 985	1 616 964	2 051 057	1 576 047	-1	-5
Menores	2 015 980	1 656 015	2 054 609	1 686 689	2 041 311	1 673 389	2 035 901	1 646 831	2 026 891	1 613 959	2 011 676	1 573 335	0	-5
Escolarizada	2 015 662	1 655 949	2 054 609	1 686 689	2 041 311	1 673 389	2 035 901	1 646 831	2 026 619	1 613 959	2 011 392	1 573 335	0	-5
No Escolarizada	318	66	0	0	0	0	0	0	272	0	284	0	-11	-100
Adultos	52 792	5 636	49 529	4 291	43 223	3 593	39 656	3 107	40 094	3 005	39 381	2 712	-25	-52
Escolarizada	49 115	3 283	46 754	2 749	40 153	2 051	36 642	1 930	36 979	1 703	36 614	1 344	-25	-59
No Escolarizada	3 677	2 353	2 775	1 542	3 070	1 542	3 014	1 177	3 115	1 302	2 767	1 368	-25	-42
Educación Secundaria	1 549 951	302 018	1 582 364	331 426	1 617 979	354 445	1 673 582	384 225	1 703 094	396 318	1 703 517	403 460	10	34
Menores	1 402 225	296 166	1 432 098	325 102	1 454 143	348 033	1 513 337	377 736	1 538 649	389 307	1 553 195	398 208	11	34
Escolarizada	1 402 225	296 166	1 432 098	325 102	1 454 143	348 033	1 513 337	377 736	1 538 649	389 307	1 553 195	398 208	11	34
No Escolarizada	0	0	0	0	0	0	0	0	0	0	0	0	0	0
Adultos	147 726	5 852	150 266	6 324	163 836	6 412	160 245	6 489	164 445	7 011	150 322	5 252	2	-10
Escolarizada	141 961	5 259	144 902	5 668	156 800	5 966	152 213	5 956	156 471	5 780	143 447	4 104	1	-22
No Escolarizada	5 765	593	5 364	656	7 036	446	8 032	533	7 974	1 231	6 875	1 148	19	94
Educ. Superior No Universitaria	145 802	19 978	145 915	21 217	144 422	21 539	153 550	20 765	154 694	19 684	148 353	22 409	2	12
Formación Magisterial	58 871	6 746	55 319	6 236	51 619	6 010	53 432	5 150	50 292	5 087	49 251	5 650	-16	-16
Educación Superior Tecnológica	79 765	12 936	83 743	14 697	85 632	15 255	92 859	15 301	96 932	14 289	91 440	16 128	15	25
Educación Artística	7 166	296	6 853	284	7 171	274	7 259	314	7 470	308	7 662	631	7	113
Otras Modalidades	128 050	13 635	142 983	14 855	141 182	16 332	145 263	13 433	150 035	14 767	139 466	13 895	9	2
Educación Especial	18 843	834	22 029	948	24 757	949	21 888	470	22 348	609	22 134	540	17	-35
Escolarizada	17 757	834	20 043	867	22 326	935	19 548	451	19 825	581	19 100	495	8	-41
No Escolarizada	1 086	0	1 986	81	2 431	14	2 340	19	2 523	28	3 034	45	179	0
Educación Ocupacional	109 207	12 801	120 954	13 907	116 425	15 383	123 375	12 963	127 687	14 158	117 332	13 355	7	4
Escolarizada	107 374	11 634	115 817	12 335	115 199	13 879	120 347	12 062	125 155	13 119	115 966	12 401	8	7
No Escolarizada	1 833	1 167	5 137	1 572	1 226	1 504	3 028	901	2 532	1 039	1 366	954	-25	-18

Nota : No se incluye la matrícula en universidades.

Fuente: Estadística Básica 1998-2003 del Ministerio de Educación.

Elaboración: Unidad de Estadística Educativa - Ministerio de Educación.

CUADRO 3.2 MATRÍCULA EN INSTITUCIONES PRIVADAS DEL SISTEMA EDUCATIVO POR ÁREA GEOGRÁFICA, SEGÚN NIVEL, MODALIDAD Y FORMA DE PRESTACIÓN DEL SERVICIO, 1998 - 2003.

Nivel / Modalidad	1998		1999		2000		2001		2002		2003		Variación Porcentual 1998-2003	
	Urbana	Rural	Urbana	Rural	Urbana	Rural	Urbana	Rural	Urbana	Rural	Urbana	Rural	Urbana	Rural
Total	1 308 944	52 559	1 317 481	53 400	1 389 686	59 378	1 452 529	55 284	1 485 761	50 604	1 543 575	55 029	18	5
Escolarizada	1 283 503	52 439	1 288 071	52 887	1 350 244	58 647	1 400 477	54 596	1 424 635	49 813	1 480 835	54 150	15	3
No Escolarizada	25 441	120	29 410	513	39 442	731	52 052	688	61 126	791	62 740	879	147	633
Educación Inicial	157 019	4 143	148 662	3 796	160 520	3 950	167 333	3 734	169 267	3 849	178 106	4 302	13	4
Escolarizada	157 019	4 143	148 662	3 796	160 520	3 950	167 333	3 734	169 267	3 849	178 106	4 302	13	4
No Escolarizada	0	0	0	0	0	0	0	0	0	0	0	0	0	0
Educación Primaria	528 763	29 256	519 264	29 506	531 238	31 040	550 158	28 818	560 148	26 065	583 568	26 706	10	-9
Menores	523 427	29 256	512 106	29 415	523 339	30 774	542 956	28 696	553 391	25 831	575 699	26 519	10	-9
Escolarizada	522 997	29 256	512 106	29 415	523 339	30 774	542 956	28 696	553 391	25 831	573 854	26 507	10	-9
No Escolarizada	430	0	0	0	0	0	0	0	0	0	1 845	12	329	0
Adultos	5 336	0	7 158	91	7 899	266	7 202	122	6 757	234	7 869	187	47	0
Escolarizada	3 282	0	3 370	91	3 710	126	2 382	28	1 689	138	2 006	34	-39	0
No Escolarizada	2 054	0	3 788	0	4 189	140	4 820	94	5 068	96	5 863	153	185	0
Educación Secundaria	343 718	16 138	348 377	15 410	381 673	19 276	408 043	18 619	421 869	17 608	440 405	20 514	28	27
Menores	307 013	15 004	310 425	14 512	330 491	18 461	348 762	17 565	357 762	16 381	375 934	19 135	22	28
Escolarizada	307 013	15 004	310 425	14 512	330 491	18 461	348 762	17 565	357 762	16 381	375 934	19 135	22	28
No Escolarizada	0	0	0	0	0	0	0	0	0	0	0	0	0	0
Adultos	36 705	1 134	37 952	898	51 182	815	59 281	1 054	64 107	1 227	64 471	1 379	76	22
Escolarizada	15 583	1 014	14 967	684	18 510	600	14 815	460	11 533	532	11 268	665	-28	-34
No Escolarizada	21 122	120	22 985	214	32 672	215	44 466	594	52 574	695	53 203	714	152	495
Educ. Superior No Universitaria	164 083	1 563	188 222	2 495	191 404	2 418	201 933	1 689	205 275	1 331	216 605	1 856	32	19
Formación Magisterial	54 027	538	59 230	691	59 704	766	63 953	733	58 880	668	61 466	1 156	14	115
Educación Superior Tecnológica	109 531	1 025	128 453	1 804	131 372	1 652	137 630	956	145 546	663	154 564	700	41	-32
Educación Artística	525	0	539	0	328	0	350	0	849	0	575	0	10	0
Otras Modalidades	115 361	1 459	112 956	2 193	124 851	2 694	125 062	2 424	129 202	1 751	124 891	1 651	8	13
Educación Especial	5 743	95	4 967	124	5 001	127	5 568	152	5 140	60	5 044	72	-12	-24
Escolarizada	5 743	95	4 957	124	4 981	127	5 553	152	5 122	60	5 005	72	-13	-24
No Escolarizada	0	0	10	0	20	0	15	0	18	0	39	0	0	0
Educación Ocupacional	109 618	1 364	107 989	2 069	119 850	2 567	119 494	2 272	124 062	1 691	119 847	1 579	9	16
Escolarizada	107 783	1 364	105 362	1 770	117 289	2 191	116 743	2 272	120 596	1 691	118 057	1 579	10	16
No Escolarizada	1 835	0	2 627	299	2 561	376	2 751	0	3 466	0	1 790	0	-2	0

Nota : No se incluye la matrícula en universidades.

Fuente: Estadística Básica 1998-2003 del Ministerio de Educación.

Elaboración: Unidad de Estadística Educativa - Ministerio de Educación.

CUADRO 4. PORCENTAJE DE LA MATRÍCULA EN EL ÁREA URBANA Y RURAL POR TIPO DE GESTIÓN SEGÚN NIVEL, MODALIDAD Y FORMA DE PRESTACIÓN DEL SERVICIO, 1993, 1998 Y 2003.

Nivel /Modalidad	1993							1998							2003						
	Total			Pública		Privada		Total			Pública		Privada		Total			Pública		Privada	
	Total	Urbana	Rural	Urbana	Rural	Urbana	Rural	Total	Urbana	Rural	Urbana	Rural	Urbana	Rural	Total	Urbana	Rural	Urbana	Rural	Urbana	Rural
Total	100	70	30	65	35	95	5	100	70	30	65	35	96	4	100	72	28	66	34	97	3
Escolarizada	100	71	29	66	34	95	5	100	71	29	66	34	96	4	100	72	28	67	33	96	4
No Escolarizada	100	51	49	47	53	99	1	100	46	54	42	58	100	0	100	52	48	44	56	99	1
Educación Inicial	100	63	37	57	43	96	4	100	62	38	56	44	97	3	100	66	34	59	41	98	2
Escolarizada	100	71	29	65	35	96	4	100	72	28	65	35	97	3	100	76	24	70	30	98	2
No Escolarizada	100	46	54	46	54	88	12	100	41	59	41	59	-	-	100	42	58	42	58	-	-
Educación Primaria	100	60	40	56	44	92	8	100	61	39	55	45	95	5	100	62	38	57	43	96	4
Menores	100	60	40	55	45	92	8	100	60	40	55	45	95	5	100	62	38	56	44	96	4
Escolarizada	100	60	40	55	45	92	8	100	60	40	55	45	95	5	100	62	38	56	44	96	4
No Escolarizada	100	80	20	74	26	100	0	100	92	8	83	17	100	0	100	99	1	100	0	99	1
Adultos	100	92	8	92	8	96	4	100	91	9	90	10	100	0	100	94	6	94	6	98	2
Escolarizada	100	97	3	97	3	93	7	100	94	6	94	6	100	0	100	97	3	96	4	98	2
No Escolarizada	100	64	36	59	41	100	0	100	71	29	61	39	100	0	100	85	15	67	33	97	3
Educación Secundaria	100	87	13	85	15	96	4	100	86	14	84	16	96	4	100	83	17	81	19	96	4
Menores	100	86	14	84	16	95	5	100	85	15	83	17	95	5	100	82	18	80	20	95	5
Escolarizada	100	86	14	84	16	95	5	100	85	15	83	17	95	5	100	82	18	80	20	95	5
No Escolarizada	100	100	0	100	0	-	-	-	-	-	-	-	-	-	-	-	-	-	-	-	-
Adultos	100	96	4	96	4	98	2	100	96	4	96	4	97	3	100	97	3	97	3	98	2
Escolarizada	100	96	4	96	4	91	9	100	96	4	96	4	94	6	100	97	3	97	3	94	6
No Escolarizada	100	96	4	84	16	100	0	100	97	3	91	9	99	1	100	97	3	86	14	99	1
Educ. Superior No Universitaria	100	93	7	90	10	99	1	100	94	6	88	12	99	1	100	94	6	87	13	99	1
Formación Magisterial	100	92	8	91	9	100	0	100	94	6	90	10	99	1	100	94	6	90	10	98	2
Educación Superior Tecnológica	100	94	6	89	11	99	1	100	93	7	86	14	99	1	100	94	6	85	15	100	0
Educación Artística	-	-	-	-	-	-	-	100	96	4	96	4	100	0	100	93	7	92	8	100	0
Otras Modalidades	100	95	5	93	7	99	1	100	94	6	90	10	99	1	100	94	6	91	9	99	1
Educación Especial	100	95	5	95	5	96	4	100	96	4	96	4	98	2	100	98	2	98	2	99	1
Escolarizada	100	95	5	95	5	96	4	100	96	4	96	4	98	2	100	98	2	97	3	99	1
No Escolarizada	-	-	-	-	-	-	-	100	100	0	100	0	-	-	100	99	1	99	1	100	0
Educación Ocupacional	100	96	4	92	8	99	1	100	94	6	90	10	99	1	100	94	6	90	10	99	1
Escolarizada	100	96	4	93	7	99	1	100	94	6	90	10	99	1	100	94	6	90	10	99	1
No Escolarizada	100	74	26	67	33	100	0	100	76	24	61	39	100	0	100	77	23	59	41	100	0

Notas : 1/ No se incluye la matrícula en universidades.

2/ En Educación Superior No Universitaria, no se dispone de este nivel de desagregación en la matrícula de Educación Artística para el año 1993.

Fuente: Censo Escolar 1993, Estadística Básica 1998-2003 del Ministerio de Educación.

Elaboración: Unidad de Estadística Educativa - Ministerio de Educación.

C. POR GÉNERO.

CUADRO 5. MATRÍCULA EN INSTITUCIONES PÚBLICAS Y PRIVADAS DEL SISTEMA EDUCATIVO POR GÉNERO, SEGÚN NIVEL, MODALIDAD Y FORMA DE PRESTACIÓN DEL SERVICIO, 1998 - 2003.

Nivel / Modalidad	1998		1999		2000		2001		2002		2003		Variación Porcentual 1998-2003	
	Hombre	Mujer	Hombre	Mujer	Hombre	Mujer	Hombre	Mujer	Hombre	Mujer	Hombre	Mujer	Hombre	Mujer
Total	4 099 039	4 041 900	4 180 246	4 124 138	4 256 608	4 179 271	4 319 595	4 238 681	4 343 639	4 253 113	4 329 933	4 240 132	6	5
Escolarizada	3 909 218	3 850 390	3 998 192	3 934 563	4 061 070	3 980 525	4 117 645	4 030 795	4 133 404	4 036 184	4 124 318	4 031 874	6	5
No Escolarizada	189 821	191 510	182 054	189 575	195 538	198 746	201 950	207 886	210 235	216 929	205 615	208 258	8	9
Educación Inicial	528 922	521 819	528 854	523 229	551 042	542 828	555 961	549 256	558 965	551 997	553 378	542 287	5	4
Escolarizada	357 996	353 833	367 621	361 869	381 449	375 579	386 513	380 652	386 424	379 307	386 232	377 020	8	7
No Escolarizada	170 926	167 986	161 233	161 360	169 593	167 249	169 448	168 604	172 541	172 690	167 146	165 267	-2	-2
Educación Primaria	2 189 740	2 098 702	2 214 625	2 129 263	2 202 706	2 121 088	2 190 395	2 114 076	2 173 442	2 096 720	2 155 833	2 081 545	-2	-1
Menores	2 163 293	2 061 385	2 188 787	2 094 032	2 179 678	2 089 135	2 169 426	2 084 958	2 152 419	2 067 653	2 133 851	2 053 378	-1	0
Escolarizada	2 162 903	2 060 961	2 188 787	2 094 032	2 179 678	2 089 135	2 169 426	2 084 958	2 152 265	2 067 535	2 132 638	2 052 450	-1	0
No Escolarizada	390	424	0	0	0	0	0	0	154	118	1 213	928	211	119
Adultos	26 447	37 317	25 838	35 231	23 028	31 953	20 969	29 118	21 023	29 067	21 982	28 167	-17	-25
Escolarizada	24 099	31 581	23 043	29 921	19 730	26 310	17 809	23 173	17 734	22 775	18 247	21 751	-24	-31
No Escolarizada	2 348	5 736	2 795	5 310	3 298	5 643	3 160	5 945	3 289	6 292	3 735	6 416	59	12
Educación Secundaria	1 152 879	1 058 946	1 190 335	1 087 242	1 246 050	1 127 323	1 303 462	1 181 007	1 332 648	1 206 241	1 344 647	1 223 249	17	16
Menores	1 048 516	971 892	1 083 190	998 947	1 124 988	1 026 140	1 180 236	1 077 164	1 203 613	1 098 486	1 226 192	1 120 280	17	15
Escolarizada	1 048 516	971 892	1 083 190	998 947	1 124 988	1 026 140	1 180 236	1 077 164	1 203 613	1 098 486	1 226 192	1 120 280	17	15
No Escolarizada	0	0	0	0	0	0	0	0	0	0	0	0	--	--
Adultos	104 363	87 054	107 145	88 295	121 062	101 183	123 226	103 843	129 035	107 755	118 455	102 969	14	18
Escolarizada	90 220	73 597	92 694	73 527	101 268	80 608	96 743	76 701	98 177	76 139	88 037	71 447	-2	-3
No Escolarizada	14 143	13 457	14 451	14 768	19 794	20 575	26 483	27 142	30 858	31 616	30 418	31 522	115	134
Educ. Superior No Universitaria	144 126	187 300	156 395	201 454	153 743	206 040	167 431	210 506	167 865	213 119	171 623	217 600	19	16
Formación Magisterial	43 816	76 366	42 403	79 073	39 637	78 462	42 408	80 860	39 716	75 211	41 735	75 788	-5	-1
Educación Superior Tecnológica	95 359	107 898	109 017	119 680	109 174	124 737	119 959	126 787	122 578	134 852	124 018	138 814	30	29
Educación Artística	4 951	3 036	4 975	2 701	4 932	2 841	5 064	2 859	5 571	3 056	5 870	2 998	19	-1
Otras Modalidades	83 372	175 133	90 037	182 950	103 067	181 992	102 346	183 836	110 719	185 036	104 452	175 451	25	0
Educación Especial	14 821	10 694	16 217	11 851	18 040	12 794	16 070	12 008	16 367	11 790	16 084	11 706	9	9
Escolarizada	14 196	10 233	15 062	10 929	16 575	11 794	14 716	10 988	14 863	10 725	14 356	10 316	1	1
No Escolarizada	625	461	1 155	922	1 465	1 000	1 354	1 020	1 504	1 065	1 728	1 390	176	202
Educación Ocupacional	68 551	164 439	73 820	171 099	85 027	169 198	86 276	171 828	94 352	173 246	88 368	163 745	29	0
Escolarizada	67 162	160 993	71 400	163 884	83 639	164 919	84 771	166 653	92 463	168 098	86 993	161 010	30	0
No Escolarizada	1 389	3 446	2 420	7 215	1 388	4 279	1 505	5 175	1 889	5 148	1 375	2 735	-1	-21

Nota : No se incluye la matrícula en universidades.

Fuente: Estadística Básica 1998 - 2003 del Ministerio de Educación.

Elaboración: Unidad de Estadística Educativa - Ministerio de Educación.

CUADRO 5.1 MATRÍCULA EN INSTITUCIONES PÚBLICAS DEL SISTEMA EDUCATIVO POR GÉNERO, SEGÚN NIVEL, MODALIDAD Y FORMA DE PRESTACIÓN DEL SERVICIO, 1998 - 2003.

Nivel / Modalidad	1998		1999		2000		2001		2002		2003		Variación Porcentual 1998-2003	
	Hombre	Mujer	Hombre	Mujer	Hombre	Mujer	Hombre	Mujer	Hombre	Mujer	Hombre	Mujer	Hombre	Mujer
Total	3 453 398	3 326 038	3 526 304	3 407 199	3 562 215	3 424 600	3 591 898	3 458 565	3 599 054	3 461 333	3 555 324	3 416 137	3	3
Escolarizada	3 276 045	3 147 621	3 357 831	3 233 966	3 384 787	3 247 917	3 414 003	3 279 364	3 417 021	3 278 119	3 379 569	3 241 638	3	3
No Escolarizada	177 353	178 417	168 473	173 233	177 428	176 683	177 895	179 201	182 033	183 214	175 755	174 499	-1	-2
Educación Inicial	447 970	441 609	451 915	447 710	467 716	461 684	469 967	464 183	471 425	466 421	460 575	452 682	3	3
Escolarizada	277 044	273 623	290 682	286 350	298 123	294 435	300 519	295 579	298 884	293 731	293 429	287 415	6	5
No Escolarizada	170 926	167 986	161 233	161 360	169 593	167 249	169 448	168 604	172 541	172 690	167 146	165 267	-2	-2
Educación Primaria	1 908 324	1 822 099	1 937 468	1 857 650	1 918 577	1 842 939	1 896 315	1 829 180	1 875 217	1 808 732	1 845 384	1 781 720	-3	-2
Menores	1 883 260	1 788 735	1 913 867	1 827 431	1 898 394	1 816 306	1 877 562	1 805 170	1 856 417	1 784 433	1 826 252	1 758 759	-3	-2
Escolarizada	1 883 124	1 788 487	1 913 867	1 827 431	1 898 394	1 816 306	1 877 562	1 805 170	1 856 263	1 784 315	1 826 063	1 758 664	-3	-2
No Escolarizada	136	248	0	0	0	0	0	0	154	118	189	95	39	-62
Adultos	25 064	33 364	23 601	30 219	20 183	26 633	18 753	24 010	18 800	24 299	19 132	22 961	-24	-31
Escolarizada	23 364	29 034	22 167	27 336	18 681	23 523	17 183	21 389	17 155	21 527	17 700	20 258	-24	-30
No Escolarizada	1 700	4 330	1 434	2 883	1 502	3 110	1 570	2 621	1 645	2 772	1 432	2 703	-16	-38
Educación Secundaria	973 207	878 762	1 007 411	906 379	1 043 729	928 695	1 087 227	970 580	1 108 250	991 162	1 108 441	998 536	14	14
Menores	886 757	811 634	918 605	838 595	946 616	855 560	993 028	898 045	1 010 674	917 282	1 021 702	929 701	15	15
Escolarizada	886 757	811 634	918 605	838 595	946 616	855 560	993 028	898 045	1 010 674	917 282	1 021 702	929 701	15	15
No Escolarizada	0	0	0	0	0	0	0	0	0	0	0	0	--	--
Adultos	86 450	67 128	88 806	67 784	97 113	73 135	94 199	72 535	97 576	73 880	86 739	68 835	0	3
Escolarizada	82 870	64 350	85 510	65 060	92 786	69 980	89 604	68 565	92 376	69 875	82 269	65 282	-1	1
No Escolarizada	3 580	2 778	3 296	2 724	4 327	3 155	4 595	3 970	5 200	4 005	4 470	3 553	25	28
Educ. Superior No Universitaria	80 292	85 488	80 347	86 785	79 760	86 201	85 015	89 300	86 120	88 258	85 098	85 664	6	0
Formación Magisterial	27 834	37 783	25 205	36 350	23 221	34 408	23 552	35 030	22 395	32 984	22 788	32 113	-18	-15
Educación Superior Tecnológica	47 782	44 919	50 459	47 981	51 761	49 126	56 549	51 611	58 620	52 601	56 752	50 816	19	13
Educación Artística	4 676	2 786	4 683	2 454	4 778	2 667	4 914	2 659	5 105	2 673	5 558	2 735	19	-2
Otras Modalidades	43 605	98 080	49 163	108 675	52 433	105 081	53 374	105 322	58 042	106 760	55 826	97 535	28	-1
Educación Especial	11 417	8 260	13 279	9 698	15 054	10 652	12 901	9 457	13 458	9 499	13 180	9 494	15	15
Escolarizada	10 792	7 799	12 130	8 780	13 601	9 660	11 555	8 444	11 966	8 440	11 474	8 121	6	4
No Escolarizada	625	461	1 149	918	1 453	992	1 346	1 013	1 492	1 059	1 706	1 373	173	198
Educación Ocupacional	32 188	89 820	35 884	98 977	37 379	94 429	40 473	95 865	44 584	97 261	42 646	88 041	32	-2
Escolarizada	31 802	87 206	34 523	93 629	36 826	92 252	39 537	92 872	43 583	94 691	41 834	86 533	32	-1
No Escolarizada	386	2 614	1 361	5 348	553	2 177	936	2 993	1 001	2 570	812	1 508	110	-42

Nota : No se incluye la matrícula en universidades.

Fuente: Estadística Básica 1998 - 2003 del Ministerio de Educación.

Elaboración: Unidad de Estadística Educativa - Ministerio de Educación.

CUADRO 5.2 MATRÍCULA EN INSTITUCIONES PRIVADAS DEL SISTEMA EDUCATIVO POR GÉNERO, SEGÚN NIVEL, MODALIDAD Y FORMA DE PRESTACIÓN DEL SERVICIO, 1998 - 2003.

Nivel / Modalidad	1998		1999		2000		2001		2002		2003		Variación Porcentual 1998-2003	
	Hombre	Mujer	Hombre	Mujer	Hombre	Mujer	Hombre	Mujer	Hombre	Mujer	Hombre	Mujer	Hombre	Mujer
Total	645 641	715 862	653 942	716 939	694 393	754 671	727 697	780 116	744 585	791 780	774 609	823 995	0	0
Escolarizada	633 173	702 769	640 361	700 597	676 283	732 608	703 642	751 431	716 383	758 065	744 749	790 236	0	0
No Escolarizada	12 468	13 093	13 581	16 342	18 110	22 063	24 055	28 685	28 202	33 715	29 860	33 759	1	2
Educación Inicial	80 952	80 210	76 939	75 519	83 326	81 144	85 994	85 073	87 540	85 576	92 803	89 605	0	0
Escolarizada	80 952	80 210	76 939	75 519	83 326	81 144	85 994	85 073	87 540	85 576	92 803	89 605	0	0
No Escolarizada	0	0	0	0	0	0	0	0	0	0	0	0	-	-
Educación Primaria	281 416	276 603	277 157	271 613	284 129	278 149	294 080	284 896	298 225	287 988	310 449	299 825	0	0
Menores	280 033	272 650	274 920	266 601	281 284	272 829	291 864	279 788	296 002	283 220	307 599	294 619	0	0
Escolarizada	279 779	272 474	274 920	266 601	281 284	272 829	291 864	279 788	296 002	283 220	306 575	293 786	0	0
No Escolarizada	254	176	0	0	0	0	0	0	0	0	1 024	833	3	4
Adultos	1 383	3 953	2 237	5 012	2 845	5 320	2 216	5 108	2 223	4 768	2 850	5 206	1	0
Escolarizada	735	2 547	876	2 585	1 049	2 787	626	1 784	579	1 248	547	1 493	0	0
No Escolarizada	648	1 406	1 361	2 427	1 796	2 533	1 590	3 324	1 644	3 520	2 303	3 713	3	2
Educación Secundaria	179 672	180 184	182 924	180 863	202 321	198 628	216 235	210 427	224 398	215 079	236 206	224 713	0	0
Menores	161 759	160 258	164 585	160 352	178 372	170 580	187 208	179 119	192 939	181 204	204 490	190 579	0	0
Escolarizada	161 759	160 258	164 585	160 352	178 372	170 580	187 208	179 119	192 939	181 204	204 490	190 579	0	0
No Escolarizada	0	0	0	0	0	0	0	0	0	0	0	0	-	-
Adultos	17 913	19 926	18 339	20 511	23 949	28 048	29 027	31 308	31 459	33 875	31 716	34 134	1	1
Escolarizada	7 350	9 247	7 184	8 467	8 482	10 628	7 139	8 136	5 801	6 264	5 768	6 165	0	0
No Escolarizada	10 563	10 679	11 155	12 044	15 467	17 420	21 888	23 172	25 658	27 611	25 948	27 969	1	2
Educ. Superior No Universitaria	63 834	101 812	76 048	114 669	73 983	119 839	82 416	121 206	81 745	124 861	86 525	131 936	0	0
Formación Magisterial	15 982	38 583	17 198	42 723	16 416	44 054	18 856	45 830	17 321	42 227	18 947	43 675	0	0
Educación Superior Tecnológica	47 577	62 979	58 558	71 699	57 413	75 611	63 410	75 176	63 958	82 251	67 266	87 998	0	0
Educación Artística	275	250	292	247	154	174	150	200	466	383	312	263	0	0
Otras Modalidades	39 767	77 053	40 874	74 275	50 634	76 911	48 972	78 514	52 677	78 276	48 626	77 916	0	0
Educación Especial	3 404	2 434	2 938	2 153	2 986	2 142	3 169	2 551	2 909	2 291	2 904	2 212	0	0
Escolarizada	3 404	2 434	2 932	2 149	2 974	2 134	3 161	2 544	2 897	2 285	2 882	2 195	0	0
No Escolarizada	0	0	6	4	12	8	8	7	12	6	22	17	-	-
Educación Ocupacional	36 363	74 619	37 936	72 122	47 648	74 769	45 803	75 963	49 768	75 985	45 722	75 704	0	0
Escolarizada	35 360	73 787	36 877	70 255	46 813	72 667	45 234	73 781	48 880	73 407	45 159	74 477	0	0
No Escolarizada	1 003	832	1 059	1 867	835	2 102	569	2 182	888	2 578	563	1 227	0	0

Nota : No se incluye la matrícula en universidades.

Fuente: Estadística Básica 1998 - 2003 del Ministerio de Educación.

Elaboración: Unidad de Estadística Educativa - Ministerio de Educación.

CUADRO 6. PORCENTAJE DE LA MATRÍCULA MASCULINA Y FEMENINA EN INSTITUCIONES PÚBLICAS Y PRIVADAS SEGÚN NIVEL, MODALIDAD Y FORMA DE PRESTACIÓN DEL SERVICIO, 1993, 1998 Y 2003.

Nivel / Modalidad	1993							1998							2003						
	Total			Pública		Privada		Total			Pública		Privada		Total			Pública		Privada	
	Total	Hombre	Mujer	Hombre	Mujer	Hombre	Mujer	Total	Hombre	Mujer	Hombre	Mujer	Hombre	Mujer	Total	Hombre	Mujer	Hombre	Mujer	Hombre	Mujer
Total	100	50	50	51	49	47	53	100	50	50	51	49	47	53	100	51	49	51	49	48	52
Escolarizada	100	50	50	51	49	47	53	100	50	50	51	49	47	53	100	51	49	51	49	49	51
No Escolarizada	100	48	52	49	51	46	54	100	50	50	50	50	49	51	100	50	50	50	50	47	53
Educación Inicial	100	50	50	50	50	50	50	100	50	50	50	50	50	50	100	51	49	50	50	51	49
Escolarizada	100	50	50	50	50	50	50	100	50	50	50	50	50	50	100	51	49	51	49	51	49
No Escolarizada	100	49	51	49	51	51	49	100	50	50	50	50	-	-	100	50	50	50	50	-	-
Educación Primaria	100	51	49	51	49	50	50	100	51	49	51	49	50	50	100	51	49	51	49	51	49
Menores	100	51	49	52	48	50	50	100	51	49	51	49	51	49	100	51	49	51	49	51	49
Escolarizada	100	51	49	52	48	50	50	100	51	49	51	49	51	49	100	51	49	51	49	51	49
No Escolarizada	100	43	57	39	61	56	44	100	48	52	35	65	59	41	100	57	43	67	33	55	45
Adultos	100	38	62	39	61	19	81	100	41	59	43	57	26	74	100	44	56	45	55	35	65
Escolarizada	100	40	60	41	59	17	83	100	43	57	45	55	22	78	100	46	54	47	53	27	73
No Escolarizada	100	26	74	26	74	22	78	100	29	71	28	72	32	68	100	37	63	35	65	38	62
Educación Secundaria	100	52	48	53	47	50	50	100	52	48	53	47	50	50	100	52	48	53	47	51	49
Menores	100	52	48	53	47	50	50	100	52	48	52	48	50	50	100	52	48	52	48	52	48
Escolarizada	100	52	48	53	47	50	50	100	52	48	52	48	50	50	100	52	48	52	48	52	48
No Escolarizada	100	52	48	52	48	-	-	-	-	-	-	-	-	-	-	-	-	-	-	-	-
Adultos	100	54	46	55	45	47	53	100	55	45	56	44	47	53	100	53	47	56	44	48	52
Escolarizada	100	54	46	55	45	47	53	100	55	45	56	44	44	56	100	55	45	56	44	48	52
No Escolarizada	100	49	51	55	45	47	53	100	51	49	56	44	50	50	100	49	51	56	44	48	52
Educ. Superior No Universitaria	100	46	54	48	52	41	59	100	43	57	48	52	39	61	100	44	56	50	50	40	60
Formación Magisterial	100	40	60	43	57	26	74	100	36	64	42	58	29	71	100	36	64	42	58	30	70
Educación Superior Tecnológica	100	49	51	55	45	44	56	100	47	53	52	48	43	57	100	47	53	53	47	43	57
Educación Artística	-	-	-	-	-	-	-	100	62	38	63	37	52	48	100	66	34	67	33	54	46
Otras Modalidades	100	25	75	25	75	25	75	100	32	68	31	69	34	66	100	37	63	36	64	38	62
Educación Especial	100	57	43	56	44	58	42	100	58	42	58	42	58	42	100	58	42	58	42	57	43
Escolarizada	100	57	43	56	44	58	42	100	58	42	58	42	58	42	100	58	42	59	41	57	43
No Escolarizada	-	-	-	-	-	-	-	100	58	42	58	42	-	-	100	55	45	55	45	56	44
Educación Ocupacional	100	22	78	20	80	23	77	100	29	71	26	74	33	67	100	35	65	33	67	38	62
Escolarizada	100	21	79	20	80	23	77	100	29	71	27	73	32	68	100	35	65	33	67	38	62
No Escolarizada	100	26	74	25	75	29	71	100	29	71	13	87	55	45	100	33	67	35	65	31	69

Notas : 1/ No se incluye la matrícula en universidades.

2/ En Educación Superior No Universitaria, no se dispone de este nivel de desagregación en la matrícula de Educación Artística para el año 1993.

Fuente: Censo Escolar 1993, Estadística Básica 1998 - 2003 del Ministerio de Educación.

Elaboración: Unidad de Estadística Educativa - Ministerio de Educación.

D. POR EDADES.

CUADRO 7. MATRÍCULA EN INSTITUCIONES PÚBLICAS Y PRIVADAS DEL SISTEMA EDUCATIVO POR NIVEL Y MODALIDAD, SEGÚN EDADES SIMPLES, 2002.

Edades Simples	Total	Educación Inicial	Educación Primaria por Grado							Educación Secundaria por Grado						Educación Superior No Universitaria	Educación Especial	Educación Ocupacional
			Total	1°	2°	3°	4°	5°	6°	Total	1°	2°	3°	4°	5°			
Total	8 596 752	1 110 962	4 270 162	733 827	802 148	755 857	709 815	679 851	588 664	2 538 889	596 342	570 641	520 173	452 247	399 486	380 984	28 157	267 598
0	5 740	5 283	0	0	0	0	0	0	0	0	0	0	0	0	0	0	457	0
1	16 027	15 610	0	0	0	0	0	0	0	0	0	0	0	0	0	0	417	0
2	31 290	30 687	0	0	0	0	0	0	0	0	0	0	0	0	0	0	603	0
3	242 775	242 071	0	0	0	0	0	0	0	0	0	0	0	0	0	0	704	0
4	369 529	368 534	0	0	0	0	0	0	0	0	0	0	0	0	0	0	995	0
5	500 445	448 777	50 221	49 548	674	0	0	0	0	0	0	0	0	0	0	0	1 447	0
6	589 022	0	587 434	523 296	63 032	1 105	0	0	0	0	0	0	0	0	0	0	1 588	0
7	629 279	0	627 472	110 905	451 480	63 682	1 404	0	0	0	0	0	0	0	0	0	1 807	0
8	627 637	0	625 786	27 334	164 277	366 403	65 818	1 955	0	0	0	0	0	0	0	0	1 850	0
9	634 885	0	632 899	9 482	65 509	159 929	324 732	71 508	1 740	0	0	0	0	0	0	0	1 986	0
10	619 457	0	613 759	4 213	28 207	78 250	146 676	294 525	61 888	3 885	2 247	1 638	0	0	0	0	1 813	0
11	641 686	0	516 987	2 120	12 558	39 073	74 745	132 839	255 650	122 808	70 193	52 616	0	0	0	0	1 891	0
12	678 305	0	267 647	1 440	6 269	21 271	42 907	74 464	121 295	406 343	224 061	179 466	2 816	0	0	0	1 794	2 521
13	501 502	0	153 998	846	3 156	10 976	23 905	45 574	69 540	343 795	121 415	153 974	65 728	2 678	0	0	1 720	1 988
14	506 926	0	89 853	670	1 850	5 921	13 179	26 576	41 657	410 912	73 765	79 139	199 549	55 798	2 661	0	1 609	4 552
15	469 285	0	46 341	545	1 032	3 011	6 631	13 712	21 409	414 287	44 352	43 896	106 022	173 236	46 781	293	1 404	6 960
16	392 729	0	23 326	441	704	1 633	3 273	7 612	9 664	353 150	24 607	24 332	60 615	93 358	150 239	5 824	1 151	9 278
17	258 442	0	11 201	390	546	956	1 852	3 706	3 751	205 970	13 708	13 519	36 230	54 419	88 095	24 233	989	16 049
18	181 965	0	5 778	307	416	663	1 104	2 045	1 243	112 148	7 567	7 478	19 382	30 290	47 432	41 905	788	21 346
19	141 379	0	3 379	205	299	465	687	1 265	458	63 847	4 697	4 718	10 761	16 574	27 098	52 701	535	20 918
20	113 753	0	2 384	192	242	379	530	852	188	35 541	2 988	2 937	6 256	9 094	14 266	54 886	403	20 539
21	88 032	0	1 613	143	187	273	357	573	80	20 293	1 767	1 747	3 967	5 131	7 681	47 121	2 206	16 799
22	68 375	0	1 361	143	165	260	265	481	48	13 356	1 196	1 281	2 650	3 527	4 703	37 562	0	16 095
23	52 048	0	992	100	129	172	205	374	12	8 626	874	916	1 615	2 182	3 039	28 264	0	14 166
24	42 634	0	767	82	103	114	185	266	18	5 995	588	634	1 142	1 626	2 005	21 827	0	14 046
25 - 29	92 639	0	2 367	408	375	431	508	627	17	10 572	1 276	1 311	2 084	2 602	3 299	42 854	0	36 846
30 - 34	45 257	0	1 315	242	258	250	251	310	3	3 925	511	505	748	962	1 199	14 116	0	25 901
35 - 39	26 184	0	1 011	177	209	193	199	233	0	1 820	261	271	327	443	517	5 672	0	17 682
40 y más	29 526	0	2 272	599	469	449	400	354	1	1 615	270	264	281	328	473	3 726	0	21 913

Notas : 1/ Incluye la matrícula de menores y adultos así como las formas de prestación del servicio escolarizada y no escolarizada.

2/ En el caso de educación inicial, el número reportado de niños con 5 años de edad incluye a los que exceden dicha edad.

3/ La presencia de personas con más de 20 años en centros educativos de primaria y secundaria de menores se explica por la carencia de centros educativos para adultos en estos niveles en determinados centros poblados, principalmente de ámbitos rurales.

Fuentes: 1/ Matrícula total en cada nivel, grado y modalidad: Estadística Básica 2002 del Ministerio de Educación.

2/ Estructura de edades: Censo Escolar 2002 del Ministerio de Educación.

Elaboración: Unidad de Estadística Educativa - Ministerio de Educación.

CUADRO 7.1 MATRÍCULA EN INSTITUCIONES PÚBLICAS DEL SISTEMA EDUCATIVO POR NIVEL Y MODALIDAD, SEGÚN EDADES SIMPLES, 2002.

Edades Simples	Total	Educación Inicial	Educación Primaria por Grado							Educación Secundaria por Grado						Educación Superior No Universitaria	Educación Especial	Educación Ocupacional
			Total	1°	2°	3°	4°	5°	6°	Total	1°	2°	3°	4°	5°			
Total	7 060 387	937 846	3 683 949	615 986	695 149	658 161	617 145	589 054	508 454	2 099 412	499 142	474 842	428 798	370 275	326 355	174 378	22 957	141 845
0	4 922	4 639	0	0	0	0	0	0	0	0	0	0	0	0	0	0	283	0
1	14 538	14 151	0	0	0	0	0	0	0	0	0	0	0	0	0	0	387	0
2	26 822	26 288	0	0	0	0	0	0	0	0	0	0	0	0	0	0	534	0
3	208 392	207 779	0	0	0	0	0	0	0	0	0	0	0	0	0	0	613	0
4	312 167	311 346	0	0	0	0	0	0	0	0	0	0	0	0	0	0	821	0
5	409 977	373 643	35 127	34 677	450	0	0	0	0	0	0	0	0	0	0	0	1 207	0
6	480 021	0	478 773	430 493	47 571	710	0	0	0	0	0	0	0	0	0	0	1 248	0
7	526 489	0	525 085	102 959	372 839	48 338	950	0	0	0	0	0	0	0	0	0	1 404	0
8	533 769	0	532 271	26 440	154 958	298 309	51 183	1 381	0	0	0	0	0	0	0	0	1 498	0
9	544 242	0	542 607	9 253	63 931	150 021	261 997	56 127	1 277	0	0	0	0	0	0	0	1 635	0
10	533 750	0	528 923	4 093	27 677	76 411	136 656	235 470	48 616	3 361	1 723	1 638	0	0	0	0	1 466	0
11	559 035	0	450 732	2 058	12 303	38 448	72 634	122 508	202 781	106 753	54 708	52 045	0	0	0	0	1 550	0
12	596 163	0	254 224	1 312	6 144	20 984	42 129	72 368	111 287	339 354	172 772	164 361	2 221	0	0	0	1 475	1 111
13	417 810	0	150 322	758	3 025	10 837	23 566	44 821	67 315	265 019	108 793	103 497	50 725	2 003	0	0	1 428	1 042
14	425 440	0	88 203	566	1 769	5 748	13 020	26 220	40 881	333 466	69 377	65 999	153 080	43 094	1 916	0	1 322	2 449
15	390 936	0	45 160	421	930	2 864	6 303	13 535	21 107	340 955	40 944	38 952	93 038	132 364	35 657	160	1 186	3 476
16	324 444	0	22 037	347	603	1 467	3 057	7 013	9 550	294 063	22 031	20 958	55 632	81 075	114 367	2 746	979	4 619
17	211 853	0	10 297	299	447	837	1 681	3 391	3 641	181 559	11 797	11 222	32 826	49 535	76 178	11 764	859	7 374
18	133 690	0	5 078	241	338	551	930	1 802	1 216	99 037	6 128	5 830	17 165	27 121	42 793	19 273	657	9 645
19	93 300	0	2 832	159	246	392	555	1 036	444	55 547	3 762	3 579	9 207	14 563	24 434	24 619	456	9 846
20	67 165	0	2 005	161	199	330	433	704	179	29 764	2 260	2 150	5 178	7 649	12 528	25 736	342	9 318
21	49 107	0	1 326	123	152	222	296	457	76	16 383	1 304	1 240	3 204	4 128	6 506	22 206	1 608	7 584
22	36 493	0	1 111	132	131	203	214	388	44	10 312	871	828	2 020	2 767	3 824	17 646	0	7 424
23	26 929	0	826	90	112	144	168	304	9	6 522	621	591	1 184	1 641	2 485	12 851	0	6 730
24	21 567	0	625	68	90	98	151	205	13	4 318	408	388	800	1 160	1 561	9 553	0	7 070
25 - 29	50 705	0	2 110	379	350	396	439	531	15	7 970	929	884	1 588	1 989	2 580	19 039	0	21 586
30 - 34	25 876	0	1 196	232	241	238	228	258	0	2 823	358	340	542	694	889	5 469	0	16 389
35 - 39	15 617	0	940	168	200	178	185	209	0	1 255	189	180	226	317	342	1 964	0	11 459
40 y más	19 167	0	2 140	560	445	436	371	327	1	953	166	158	161	174	294	1 351	0	14 722

Notas : 1/ Incluye la matrícula de menores y adultos así como las formas de prestación del servicio escolarizada y no escolarizada.

2/ En el caso de educación inicial, el número reportado de niños con 5 años de edad incluye a los que exceden dicha edad.

3/ La presencia de personas con más de 20 años en centros educativos de primaria y secundaria de menores se explica por la carencia de centros educativos para adultos en estos niveles en determinados centros poblados, principalmente de ámbitos rurales.

Fuentes: 1/ Matrícula total en cada nivel, grado y modalidad: Estadística Básica 2002 del Ministerio de Educación.

2/ Estructura de edades: Censo Escolar 2002 del Ministerio de Educación.

Elaboración: Unidad de Estadística Educativa - Ministerio de Educación.

CUADRO 7.2 MATRÍCULA EN INSTITUCIONES PRIVADAS DEL SISTEMA EDUCATIVO POR NIVEL Y MODALIDAD, SEGÚN EDADES SIMPLES, 2002.

Edades Simples	Total	Educación Inicial	Educación Primaria por Grado							Educación Secundaria por Grado						Educación Superior No Universitaria	Educación Especial	Educación Ocupacional
			Total	1°	2°	3°	4°	5°	6°	Total	1°	2°	3°	4°	5°			
Total	1 536 365	173 116	586 213	117 841	106 999	97 696	92 670	90 797	80 210	439 477	97 200	95 799	91 375	81 972	73 131	206 606	5 200	125 753
0	817	644	0	0	0	0	0	0	0	0	0	0	0	0	0	0	173	0
1	1 489	1 459	0	0	0	0	0	0	0	0	0	0	0	0	0	0	30	0
2	4 468	4 399	0	0	0	0	0	0	0	0	0	0	0	0	0	0	69	0
3	34 383	34 292	0	0	0	0	0	0	0	0	0	0	0	0	0	0	91	0
4	57 363	57 188	0	0	0	0	0	0	0	0	0	0	0	0	0	0	175	0
5	90 468	75 134	15 094	14 871	224	0	0	0	0	0	0	0	0	0	0	0	240	0
6	109 001	0	108 660	92 803	15 462	396	0	0	0	0	0	0	0	0	0	0	341	0
7	102 789	0	102 387	7 947	78 642	15 343	455	0	0	0	0	0	0	0	0	0	403	0
8	93 868	0	93 516	894	9 318	68 094	14 635	573	0	0	0	0	0	0	0	0	352	0
9	90 643	0	90 292	229	1 578	9 907	62 734	15 381	463	0	0	0	0	0	0	0	351	0
10	85 707	0	84 836	120	530	1 839	10 020	59 055	13 272	524	524	0	0	0	0	0	347	0
11	82 651	0	66 255	63	256	625	2 111	10 331	52 870	16 055	15 484	571	0	0	0	0	341	0
12	82 142	0	13 423	129	125	287	778	2 096	10 008	66 990	51 288	15 105	596	0	0	0	319	1 410
13	83 692	0	3 677	87	131	140	339	753	2 226	78 776	12 621	50 477	15 003	675	0	0	292	947
14	81 486	0	1 650	104	82	173	159	357	776	77 446	4 389	13 140	46 469	12 704	744	0	287	2 103
15	78 348	0	1 181	124	102	147	329	178	302	73 332	3 408	4 944	12 984	40 871	11 124	133	219	3 483
16	68 284	0	1 289	94	102	166	215	598	114	59 087	2 576	3 373	4 983	12 283	35 872	3 078	171	4 659
17	46 589	0	904	91	100	118	171	314	110	24 412	1 911	2 296	3 403	4 884	11 916	12 469	130	8 674
18	48 275	0	700	66	77	112	174	243	27	13 111	1 439	1 648	2 217	3 169	4 639	22 632	131	11 700
19	48 080	0	547	45	53	73	132	229	14	8 300	935	1 138	1 554	2 010	2 663	28 082	80	11 072
20	46 588	0	379	31	43	49	98	148	9	5 777	728	788	1 078	1 445	1 738	29 150	61	11 221
21	38 925	0	287	19	35	51	61	117	4	3 910	463	506	762	1 003	1 175	24 915	598	9 215
22	31 882	0	250	11	34	57	51	93	4	3 045	325	453	630	759	878	19 916	0	8 671
23	25 119	0	167	11	17	27	38	70	3	2 104	253	325	431	541	554	15 413	0	7 436
24	21 067	0	141	14	13	16	34	61	4	1 677	180	246	342	466	443	12 273	0	6 975
25 - 29	41 934	0	257	29	24	35	69	97	2	2 602	347	427	496	613	719	23 815	0	15 260
30 - 34	19 381	0	119	11	17	13	23	53	3	1 102	153	164	206	268	310	8 647	0	9 512
35 - 39	10 566	0	71	10	10	15	14	23	0	565	72	91	101	126	175	3 707	0	6 223
40 y más	10 360	0	132	39	24	13	29	26	0	662	104	105	120	154	179	2 375	0	7 191

Notas : 1/ Incluye la matrícula de menores y adultos así como las formas de prestación del servicio escolarizada y no escolarizada.

2/ En el caso de educación inicial, el número reportado de niños con 5 años de edad incluye a los que exceden dicha edad.

3/ La presencia de personas con más de 20 años en centros educativos de primaria y secundaria de menores se explica por la carencia de centros educativos para adultos en estos niveles en determinados centros poblados, principalmente de ámbitos rurales.

Fuentes: 1/ Matrícula total en cada nivel, grado y modalidad: Estadística Básica 2002 del Ministerio de Educación.

2/ Estructura de edades: Censo Escolar 2002 del Ministerio de Educación.

Elaboración: Unidad de Estadística Educativa - Ministerio de Educación.

CUADRO 8. MATRÍCULA DE EDUCACIÓN INICIAL EN INSTITUCIONES PÚBLICAS Y PRIVADAS DEL SISTEMA EDUCATIVO, SEGÚN EDADES SIMPLES, 1998 - 2003.

Edades Simples	1998	1999	2000	2001	2002	2003	Variación Porcentual 1998 - 2003
Total	1 050 741	1 052 083	1 093 870	1 105 217	1 110 962	1 095 665	4
0 - 2	40 272	39 096	46 372	46 974	51 151	56 734	41
0	6 253	4 932	4 457	3 649	5 100	6 021	-4
1	11 917	10 820	14 960	13 977	15 477	16 969	42
2	22 102	23 344	26 955	29 348	30 574	33 744	53
3 y más	1 010 469	1 012 987	1 047 498	1 058 243	1 059 811	1 038 931	3
3	227 835	223 310	234 292	232 795	241 952	234 871	3
4	362 936	371 117	378 729	376 815	368 496	371 366	2
5 y más	419 698	418 560	434 477	448 633	449 363	432 694	3
Escolarizada	711 829	729 490	757 028	767 165	765 731	763 252	7
0 - 2	10 780	12 273	12 970	12 991	13 875	15 062	40
0	1 009	1 289	1 129	1 064	1 373	1 212	20
1	2 836	2 980	3 271	3 285	3 398	3 448	22
2	6 935	8 004	8 570	8 642	9 104	10 402	50
3 y más	701 049	717 217	744 058	754 174	751 856	748 190	7
3	123 862	126 314	133 256	133 609	140 933	139 349	13
4	254 706	264 955	271 228	269 530	262 535	268 052	5
5 y más	322 481	325 948	339 574	351 035	348 388	340 789	6
No Escolarizada	338 912	322 593	336 842	338 052	345 231	332 413	-2
0 - 2	29 492	26 823	33 402	33 983	37 276	41 672	41
0	5 244	3 643	3 328	2 585	3 727	4 809	-8
1	9 081	7 840	11 689	10 692	12 079	13 521	49
2	15 167	15 340	18 385	20 706	21 470	23 342	54
3 y más	309 420	295 770	303 440	304 069	307 955	290 741	-6
3	103 973	96 996	101 036	99 186	101 019	95 522	-8
4	108 230	106 162	107 501	107 285	105 961	103 314	-5
5 y más	97 217	92 612	94 903	97 598	100 975	91 905	-5

Fuente: Estadística Básica 1998 - 2003 del Ministerio de Educación.

Elaboración : Unidad de Estadística Educativa - Ministerio de Educación

**CUADRO 8.1 MATRÍCULA DE EDUCACIÓN INICIAL EN INSTITUCIONES PÚBLICAS DEL SISTEMA EDUCATIVO,
SEGÚN EDADES SIMPLES, 1998 - 2003.**

Edades Simples	1998	1999	2000	2001	2002	2003	Variación Porcentual 1998 - 2003
Total	889 579	899 625	929 400	934 150	937 846	913 257	3
0 - 2	35 525	33 546	40 186	41 517	44 649	49 489	39
0	5 895	4 489	4 050	3 358	4 456	5 562	-6
1	10 955	9 697	13 552	12 819	14 018	15 429	41
2	18 675	19 360	22 584	25 340	26 175	28 498	53
3 y más	854 054	866 079	889 214	892 633	893 197	863 768	1
3	196 880	193 059	201 819	200 283	207 660	199 475	1
4	307 165	318 600	321 944	317 804	311 308	309 088	1
5 y más	350 009	354 420	365 451	374 546	374 229	355 205	1
Escolarizada	550 667	577 032	592 558	596 098	592 615	580 844	5
0 - 2	6 033	6 723	6 784	7 534	7 373	7 817	30
0	651	846	722	773	729	753	16
1	1 874	1 857	1 863	2 127	1 939	1 908	2
2	3 508	4 020	4 199	4 634	4 705	5 156	47
3 y más	544 634	570 309	585 774	588 564	585 242	573 027	5
3	92 907	96 063	100 783	101 097	106 641	103 953	12
4	198 935	212 438	214 443	210 519	205 347	205 774	3
5 y más	252 792	261 808	270 548	276 948	273 254	263 300	4
No Escolarizada	338 912	322 593	336 842	338 052	345 231	332 413	-2
0 - 2	29 492	26 823	33 402	33 983	37 276	41 672	41
0	5 244	3 643	3 328	2 585	3 727	4 809	-8
1	9 081	7 840	11 689	10 692	12 079	13 521	49
2	15 167	15 340	18 385	20 706	21 470	23 342	54
3 y más	309 420	295 770	303 440	304 069	307 955	290 741	-6
3	103 973	96 996	101 036	99 186	101 019	95 522	-8
4	108 230	106 162	107 501	107 285	105 961	103 314	-5
5 y más	97 217	92 612	94 903	97 598	100 975	91 905	-5

Fuente: Estadística Básica 1998 - 2003 del Ministerio de Educación.

Elaboración : Unidad de Estadística Educativa - Ministerio de Educación

**CUADRO 8.2 MATRÍCULA DE EDUCACIÓN INICIAL EN INSTITUCIONES PRIVADAS DEL SISTEMA EDUCATIVO,
SEGÚN EDADES SIMPLES, 1998 - 2003.**

Edades Simples	1998	1999	2000	2001	2002	2003	Variación Porcentual 1998 - 2003
Escolarizada	161 162	152 458	164 470	171 067	173 116	182 408	13
0 - 2	4 747	5 550	6 186	5 457	6 502	7 245	53
0	358	443	407	291	644	459	28
1	962	1 123	1 408	1 158	1 459	1 540	60
2	3 427	3 984	4 371	4 008	4 399	5 246	53
3 y más	156 415	146 908	158 284	165 610	166 614	175 163	12
3	30 955	30 251	32 473	32 512	34 292	35 396	14
4	55 771	52 517	56 785	59 011	57 188	62 278	12
5 y más	69 689	64 140	69 026	74 087	75 134	77 489	11

Nota: Para las instituciones privadas no existe programas de educación Inicial.

Fuente: Estadística Básica 2001 - 2003 del Ministerio de Educación.

Elaboración : Unidad de Estadística Educativa - Ministerio de Educación

CUADRO 9. MATRÍCULA DE EDUCACIÓN INICIAL EN INSTITUCIONES PÚBLICAS Y PRIVADAS POR ÁREA GEOGRÁFICA, SEGÚN EDADES SIMPLES, 1998 - 2003.

Edades Simples	1998		1999		2000		2001		2002		2003		Variación Porcentual 1998 - 2003	
	Urbana	Rural	Urbana	Rural	Urbana	Rural	Urbana	Rural	Urbana	Rural	Urbana	Rural	Urbana	Rural
Total	653 541	397 200	663 937	388 146	699 818	394 052	723 508	381 709	728 970	381 992	720 716	374 949	10	-6
0 - 2	33 852	6 420	33 695	5 401	39 700	6 672	41 027	5 947	44 137	7 014	47 011	9 723	39	51
0	5 048	1 205	4 078	854	3 464	993	2 990	659	4 301	799	4 587	1 434	-9	19
1	9 922	1 995	9 290	1 530	12 907	2 053	12 016	1 961	13 272	2 205	13 856	3 113	40	56
2	18 882	3 220	20 327	3 017	23 329	3 626	26 021	3 327	26 564	4 010	28 568	5 176	51	61
3 y más	619 689	390 780	630 242	382 745	660 118	387 380	682 481	375 762	684 833	374 978	673 705	365 226	9	-7
3	121 482	106 353	124 108	99 202	132 903	101 389	133 534	99 261	139 767	102 185	135 811	99 060	12	-7
4	224 993	137 943	232 078	139 039	241 797	136 932	245 880	130 935	239 995	128 501	243 128	128 238	8	-7
5 y más	293 194	146 484	274 056	144 433	285 418	149 059	303 067	145 566	305 071	144 292	294 766	137 928	1	-6
Escolarizada	515 841	195 988	529 392	200 098	557 414	199 614	572 074	195 091	578 104	187 627	582 320	180 932	13	-8
0 - 2	10 334	446	11 825	448	12 533	437	12 486	505	13 393	482	14 361	701	39	57
0	954	55	1 217	72	1 075	54	1 006	58	1 349	24	1 108	104	16	89
1	2 738	98	2 903	77	3 165	106	3 176	109	3 288	110	3 283	165	20	68
2	6 642	293	7 705	299	8 293	277	8 304	338	8 756	348	9 970	432	50	47
3 y más	505 507	195 542	517 567	199 650	544 881	199 177	559 588	194 586	564 711	187 145	567 959	180 231	12	-8
3	81 472	42 390	85 417	40 897	92 199	41 057	92 297	41 312	98 961	41 972	99 689	39 660	22	-6
4	184 105	70 601	190 250	74 705	198 814	72 414	200 369	69 161	197 224	65 311	203 288	64 764	10	-8
5 y más	259 930	82 551	241 900	83 977	253 868	85 706	266 922	84 113	268 526	79 862	264 982	75 807	2	-8
No Escolarizada	137 700	201 212	134 545	188 048	142 404	194 438	151 434	186 618	150 866	194 365	138 396	194 017	1	-4
0 - 2	23 518	5 974	21 870	4 953	27 167	6 235	28 541	5 442	30 744	6 532	32 650	9 022	39	51
0	4 094	1 150	2 861	782	2 389	939	1 984	601	2 952	775	3 479	1 330	-15	16
1	7 184	1 897	6 387	1 453	9 742	1 947	8 840	1 852	9 984	2 095	10 573	2 948	47	55
2	12 240	2 927	12 622	2 718	15 036	3 349	17 717	2 989	17 808	3 662	18 598	4 744	52	62
3 y más	114 182	195 238	112 675	183 095	115 237	188 203	122 893	181 176	120 122	187 833	105 746	184 995	-7	-5
3	40 010	63 963	38 691	58 305	40 704	60 332	41 237	57 949	40 806	60 213	36 122	59 400	-10	-7
4	40 888	67 342	41 828	64 334	42 983	64 518	45 511	61 774	42 771	63 190	39 840	63 474	-3	-6
5 y más	33 264	63 933	32 156	60 456	31 550	63 353	36 145	61 453	36 545	64 430	29 784	62 121	-10	-3

Fuente: Estadística Básica 1998 - 2003 del Ministerio de Educación.

Elaboración : Unidad de Estadística Educativa - Ministerio de Educación

CUADRO 9.1 MATRÍCULA DE EDUCACIÓN INICIAL EN INSTITUCIONES PÚBLICAS POR ÁREA GEOGRÁFICA, SEGÚN EDADES SIMPLES, 1998 - 2003.

Edades Simples	1998		1999		2000		2001		2002		2003		Variación Porcentual 1998 - 2003	
	Urbana	Rural	Urbana	Rural	Urbana	Rural	Urbana	Rural	Urbana	Rural	Urbana	Rural	Urbana	Rural
Total	496 522	393 057	515 275	384 350	539 298	390 102	556 175	377 975	559 703	378 143	542 610	370 647	9	-6
0 - 2	29 212	6 313	28 236	5 310	33 592	6 594	35 737	5 780	37 814	6 835	39 973	9 516	37	51
0	4 692	1 203	3 635	854	3 057	993	2 727	631	3 669	787	4 138	1 424	-12	18
1	8 988	1 967	8 193	1 504	11 528	2 024	10 903	1 916	11 866	2 152	12 383	3 046	38	55
2	15 532	3 143	16 408	2 952	19 007	3 577	22 107	3 233	22 279	3 896	23 452	5 046	51	61
3 y más	467 310	386 744	487 039	379 040	505 706	383 508	520 438	372 195	521 889	371 308	502 637	361 131	8	-7
3	91 122	105 758	94 356	98 703	101 000	100 819	101 546	98 737	106 037	101 623	101 199	98 276	11	-7
4	170 675	136 490	180 909	137 691	186 364	135 580	188 160	129 644	184 092	127 216	182 235	126 853	7	-7
5 y más	205 493	144 496	211 774	142 575	218 342	147 109	230 732	143 814	231 760	142 469	219 203	136 002	7	-6
Escolarizada	358 822	191 845	380 730	196 302	396 894	195 664	404 741	191 357	408 837	183 778	404 214	176 630	13	-8
0 - 2	5 694	339	6 366	357	6 425	359	7 196	338	7 070	303	7 323	494	29	46
0	598	53	774	72	668	54	743	30	717	12	659	94	10	77
1	1 804	70	1 806	51	1 786	77	2 063	64	1 882	57	1 810	98	0	40
2	3 292	216	3 786	234	3 971	228	4 390	244	4 471	234	4 854	302	47	40
3 y más	353 128	191 506	374 364	195 945	390 469	195 305	397 545	191 019	401 767	183 475	396 891	176 136	12	-8
3	51 112	41 795	55 665	40 398	60 296	40 487	60 309	40 788	65 231	41 410	65 077	38 876	27	-7
4	129 787	69 148	139 081	73 357	143 381	71 062	142 649	67 870	141 321	64 026	142 395	63 379	10	-8
5 y más	172 229	80 563	179 618	82 119	186 792	83 756	194 587	82 361	195 215	78 039	189 419	73 881	10	-8
No Escolarizada	137 700	201 212	134 545	188 048	142 404	194 438	151 434	186 618	150 866	194 365	138 396	194 017	1	-4
0 - 2	23 518	5 974	21 870	4 953	27 167	6 235	28 541	5 442	30 744	6 532	32 650	9 022	39	51
0	4 094	1 150	2 861	782	2 389	939	1 984	601	2 952	775	3 479	1 330	-15	16
1	7 184	1 897	6 387	1 453	9 742	1 947	8 840	1 852	9 984	2 095	10 573	2 948	47	55
2	12 240	2 927	12 622	2 718	15 036	3 349	17 717	2 989	17 808	3 662	18 598	4 744	52	62
3 y más	114 182	195 238	112 675	183 095	115 237	188 203	122 893	181 176	120 122	187 833	105 746	184 995	-7	-5
3	40 010	63 963	38 691	58 305	40 704	60 332	41 237	57 949	40 806	60 213	36 122	59 400	-10	-7
4	40 888	67 342	41 828	64 334	42 983	64 518	45 511	61 774	42 771	63 190	39 840	63 474	-3	-6
5 y más	33 264	63 933	32 156	60 456	31 550	63 353	36 145	61 453	36 545	64 430	29 784	62 121	-10	-3

Fuente: Estadística Básica 1998 - 2003 del Ministerio de Educación.

Elaboración : Unidad de Estadística Educativa - Ministerio de Educación

CUADRO 9.2 MATRÍCULA DE EDUCACIÓN INICIAL EN INSTITUCIONES PRIVADAS POR ÁREA GEOGRÁFICA, SEGÚN EDADES SIMPLES, 1998 - 2003.

Edades Simples	1998		1999		2000		2001		2002		2003		Variación Porcentual 1998 - 2003	
	Urbana	Rural	Urbana	Rural	Urbana	Rural	Urbana	Rural	Urbana	Rural	Urbana	Rural	Urbana	Rural
Escolarizada	157 019	4 143	148 662	3 796	160 520	3 950	167 333	3 734	169 267	3 849	178 106	4 302	13	4
0 - 2	4 640	107	5 459	91	6 108	78	5 290	167	6 323	179	7 038	207	52	93
0	356	2	443	0	407	0	263	28	632	12	449	10	26	400
1	934	28	1 097	26	1 379	29	1 113	45	1 406	53	1 473	67	58	139
2	3 350	77	3 919	65	4 322	49	3 914	94	4 285	114	5 116	130	53	69
3 y más	152 379	4 036	143 203	3 705	154 412	3 872	162 043	3 567	162 944	3 670	171 068	4 095	12	1
3	30 360	595	29 752	499	31 903	570	31 988	524	33 730	562	34 612	784	14	32
4	54 318	1 453	51 169	1 348	55 433	1 352	57 720	1 291	55 903	1 285	60 893	1 385	12	-5
5 y más	87 701	1 988	62 282	1 858	67 076	1 950	72 335	1 752	73 311	1 823	75 563	1 926	-14	-3

Nota: Para las instituciones privadas no existe programas de educación Inicial.

Fuente: Estadística Básica 2001 - 2003 del Ministerio de Educación.

Elaboración : Unidad de Estadística Educativa - Ministerio de Educación

**CUADRO 10. MATRÍCULA DE EDUCACIÓN PRIMARIA DE MENORES ESCOLARIZADA
EN INSTITUCIONES PÚBLICAS Y PRIVADAS SEGÚN EDADES SIMPLES, 1998 - 2002.**

Edades Simples	1998	1999	2000	2001	2002	Variación Porcentual 1998 - 2002
Total	4 223 864	4 282 819	4 268 813	4 254 384	4 219 800	0
5 - 11	3 552 503	3 601 834	3 621 700	3 656 367	3 647 100	3
5	46 262	45 799	53 829	48 673	50 156	8
6	608 679	615 917	610 180	619 837	586 775	-4
7	597 381	628 108	638 711	629 319	626 684	5
8	566 910	597 265	630 360	644 435	624 700	10
9	608 385	573 709	595 822	624 431	631 483	4
10	609 112	602 038	566 981	591 543	612 094	0
11	515 774	538 998	525 817	498 129	515 208	0
12 y más	671 361	680 985	647 113	598 017	572 700	-15
12	298 416	308 638	298 977	273 129	265 319	-11
13	181 453	178 314	171 724	162 056	150 873	-17
14	101 459	104 076	95 067	88 788	85 749	-15
15	52 579	51 899	48 109	43 879	41 584	-21
16	23 378	23 950	20 773	19 095	18 189	-22
17	8 625	9 121	8 001	7 128	6 958	-19
18	2 967	3 099	2 811	2 538	2 403	-19
19	1 170	1 115	911	832	887	-24
20	512	417	413	317	376	-27
21	264	161	158	115	160	-39
22	182	87	77	59	91	-50
23	143	28	31	25	26	-82
24	53	31	29	16	31	-42
25 - 29	128	37	26	32	39	-70
30 - 34	23	11	4	3	8	-65
35 - 39	6	0	2	2	2	-67
40 y más	3	1	0	3	5	67

Notas: 1/ No se registra matrícula para alumnos menores de 5 años en este nivel.

2/ La presencia de personas con más de 15 años en centros educativos de primaria de menores se explica por la carencia de centros educativos de primaria para adultos en determinados centros poblados, principalmente de ámbitos rurales.

Fuentes: 1/ Matrícula total en cada nivel, grado y modalidad: Estadística Básica 1998 - 2002 del Ministerio de Educación.

2/ Estructura de edades: Censo Escolar 1998 - 2002 del Ministerio de Educación.

Elaboración : Unidad de Estadística Educativa - Ministerio de Educación

CUADRO 10.1 MATRÍCULA DE EDUCACIÓN PRIMARIA DE MENORES ESCOLARIZADA EN INSTITUCIONES PÚBLICAS SEGÚN EDADES SIMPLES, 1998 - 2002.

Edades Simples	1998	1999	2000	2001	2002	Variación Porcentual 1998 - 2002
Total	3 671 611	3 741 298	3 714 700	3 682 732	3 640 578	-1
5 - 11	3 022 403	3 082 914	3 086 877	3 104 247	3 087 389	2
5	32 570	32 188	38 279	33 931	35 104	8
6	505 011	517 894	509 684	512 812	478 358	-5
7	502 684	532 740	541 341	530 410	524 541	4
8	481 259	510 752	537 582	549 063	531 425	10
9	520 354	494 099	511 920	535 422	541 409	4
10	527 609	520 639	488 941	508 305	527 471	0
11	452 916	474 602	459 130	434 304	449 081	-1
12 y más	649 208	658 384	627 823	578 485	553 189	-15
12	284 357	294 143	286 148	260 623	251 875	-11
13	176 630	173 845	167 833	158 134	147 293	-17
14	99 601	102 044	93 505	87 169	84 305	-15
15	51 761	50 930	47 416	43 114	40 986	-21
16	23 081	23 499	20 562	18 663	17 947	-22
17	8 530	8 996	7 921	6 943	6 875	-19
18	2 930	3 067	2 794	2 489	2 358	-20
19	1 115	1 104	905	808	868	-22
20	482	412	412	304	360	-25
21	264	157	158	107	151	-43
22	131	85	77	56	84	-36
23	114	28	31	22	21	-82
24	53	29	29	15	27	-49
25 - 29	127	34	26	30	34	-73
30 - 34	23	10	4	3	3	-87
35 - 39	6	0	2	2	1	-83
40 y más	3	1	0	3	1	-67

Notas: 1/ No se registra matrícula para alumnos menores de 5 años en este nivel.

2/ La presencia de personas con más de 15 años en centros educativos de primaria de menores se explica por la carencia de centros educativos de primaria para adultos en determinados centros poblados, principalmente de ámbitos rurales.

Fuentes: 1/ Matrícula total en cada nivel, grado y modalidad: Estadística Básica 1998 - 2002 del Ministerio de Educación.

2/ Estructura de edades: Censo Escolar 1998 - 2002 del Ministerio de Educación.

Elaboración : Unidad de Estadística Educativa - Ministerio de Educación

CUADRO 10.2 MATRÍCULA DE EDUCACIÓN PRIMARIA DE MENORES ESCOLARIZADA EN INSTITUCIONES PRIVADAS SEGÚN EDADES SIMPLES, 1998 - 2002.

Edades Simples	1998	1999	2000	2001	2002	Variación Porcentual 1998 - 2002
Total	552 253	541 521	554 113	571 652	579 222	5
5 - 11	530 100	518 920	534 823	552 120	559 711	6
5	13 692	13 611	15 550	14 742	15 052	10
6	103 668	98 023	100 496	107 025	108 417	5
7	94 697	95 368	97 370	98 909	102 143	8
8	85 651	86 513	92 778	95 372	93 275	9
9	88 031	79 610	83 902	89 009	90 074	2
10	81 503	81 399	78 040	83 238	84 623	4
11	62 858	64 396	66 687	63 825	66 127	5
12 y más	22 153	22 601	19 290	19 532	19 511	-12
12	14 059	14 495	12 829	12 506	13 444	-4
13	4 823	4 469	3 891	3 922	3 580	-26
14	1 858	2 032	1 562	1 619	1 444	-22
15	818	969	693	765	598	-27
16	297	451	211	432	242	-19
17	95	125	80	185	83	-13
18	37	32	17	49	45	22
19	55	11	6	24	19	-65
20	30	5	1	13	16	-47
21	0	4	0	8	9	--
22	51	2	0	3	7	-86
23	29	0	0	3	5	-83
24	0	2	0	1	4	--
25 - 29	1	3	0	2	5	400
30 - 34	0	1	0	0	5	--
35 - 39	0	0	0	0	1	--
40 y más	0	0	0	0	4	--

Notas: 1/ No se registra matrícula para alumnos menores de 5 años en este nivel.

2/ La presencia de personas con más de 15 años en centros educativos de primaria de menores se explica por la carencia de centros educativos de primaria para adultos en determinados centros poblados, principalmente de ámbitos rurales.

Fuentes: 1/ Matrícula total en cada nivel, grado y modalidad: Estadística Básica 1998 - 2002 del Ministerio de Educación.

2/ Estructura de edades: Censo Escolar 1998 - 2002 del Ministerio de Educación.

Elaboración : Unidad de Estadística Educativa - Ministerio de Educación

CUADRO 11. MATRÍCULA DE EDUCACIÓN PRIMARIA DE MENORES ESCOLARIZADA EN INSTITUCIONES PÚBLICAS Y PRIVADAS, POR ÁREA GEOGRÁFICA, SEGÚN EDADES SIMPLES, 1998 - 2002.

Edades Simples	1998		1999		2000		2001		2002		Variación Porcentual 1998 - 2002	
	Urbana	Rural	Urbana	Rural	Urbana	Rural	Urbana	Rural	Urbana	Rural	Urbana	Rural
Total	2 538 659	1 685 205	2 566 715	1 716 104	2 564 650	1 704 163	2 578 857	1 675 527	2 580 010	1 639 790	2	-3
5 - 11	2 247 065	1 305 438	2 274 783	1 327 051	2 291 276	1 330 424	2 328 395	1 327 972	2 336 741	1 310 359	4	0
5	36 255	10 007	34 699	11 100	37 969	15 860	33 985	14 688	34 970	15 186	-4	52
6	385 567	223 112	387 873	228 044	384 699	225 481	395 333	224 504	377 568	209 207	-2	-6
7	372 400	224 981	395 403	232 705	402 591	236 120	397 448	231 871	396 625	230 059	7	2
8	350 596	216 314	373 376	223 889	399 336	231 024	410 959	233 476	397 403	227 297	13	5
9	388 620	219 765	359 405	214 304	378 272	217 550	400 788	223 643	407 190	224 293	5	2
10	390 689	218 423	387 167	214 871	358 814	208 167	380 889	210 654	396 677	215 417	2	-1
11	322 938	192 836	336 860	202 138	329 595	196 222	308 993	189 136	326 308	188 900	1	-2
12 y más	291 594	379 767	291 932	389 053	273 374	373 739	250 462	347 555	243 269	329 431	-17	-13
12	145 957	152 459	150 809	157 829	144 395	154 582	131 093	142 036	129 719	135 600	-11	-11
13	77 380	104 073	73 727	104 587	69 932	101 792	65 599	96 457	62 127	88 746	-20	-15
14	38 721	62 738	39 274	64 802	34 503	60 564	31 736	57 052	30 911	54 838	-20	-13
15	18 295	34 284	17 413	34 486	16 024	32 085	13 952	29 927	13 152	28 432	-28	-17
16	7 194	16 184	7 311	16 639	5 750	15 023	5 566	13 529	4 976	13 213	-31	-18
17	2 373	6 252	2 391	6 730	1 921	6 080	1 777	5 351	1 618	5 340	-32	-15
18	731	2 236	694	2 405	559	2 252	518	2 020	476	1 927	-35	-14
19	352	818	197	918	168	743	117	715	147	740	-58	-10
20	192	320	70	347	63	350	51	266	62	314	-68	-2
21	128	136	27	134	33	125	25	90	29	131	-77	-4
22	131	51	5	82	12	65	8	51	17	74	-87	45
23	69	74	2	26	3	28	2	23	6	20	-91	-73
24	26	27	2	29	4	25	2	14	4	27	-85	0
25 - 29	20	108	8	29	4	22	10	22	12	27	-40	-75
30 - 34	18	5	2	9	3	1	2	1	6	2	-67	-60
35 - 39	5	1	0	0	0	2	1	1	2	0	-60	-100
40 y más	2	1	0	1	0	0	3	0	5	0	150	-100

Notas: 1/ No se registra matrícula para alumnos menores de 5 años en este nivel.

2/ La presencia de personas con más de 15 años en centros educativos de primaria de menores se explica por la carencia de centros educativos de primaria para adultos en determinados centros poblados, principalmente de ámbitos rurales.

Fuentes: 1/ Matrícula total en cada nivel, grado y modalidad: Estadística Básica 1998 - 2002 del Ministerio de Educación.

2/ Estructura de edades: Censo Escolar 1998 - 2002 del Ministerio de Educación.

Elaboración : Unidad de Estadística Educativa - Ministerio de Educación

CUADRO 11.1 MATRÍCULA DE EDUCACIÓN PRIMARIA DE MENORES ESCOLARIZADA EN INSTITUCIONES PÚBLICAS, POR ÁREA GEOGRÁFICA, SEGÚN EDADES SIMPLES, 1998 - 2002.

Edades Simples	1998		1999		2000		2001		2002		Variación Porcentual 1998 - 2002	
	Urbana	Rural	Urbana	Rural	Urbana	Rural	Urbana	Rural	Urbana	Rural	Urbana	Rural
Total	2 015 662	1 655 949	2 054 609	1 686 689	2 041 311	1 673 389	2 035 901	1 646 831	2 026 619	1 613 959	1	-3
5 - 11	1 742 786	1 279 617	1 781 948	1 300 966	1 783 444	1 303 433	1 801 492	1 302 755	1 799 819	1 287 570	3	1
5	23 002	9 568	21 537	10 651	23 163	15 116	19 866	14 065	20 437	14 667	-11	53
6	286 837	218 174	295 025	222 869	289 569	220 115	292 967	219 845	273 339	205 019	-5	-6
7	282 184	220 500	304 959	227 781	310 052	231 289	303 192	227 218	298 806	225 735	6	2
8	269 182	212 077	291 199	219 553	311 192	226 390	319 932	229 131	308 002	223 423	14	5
9	304 844	215 510	283 705	210 394	298 359	213 561	315 897	219 525	320 645	220 764	5	2
10	313 170	214 439	309 711	210 928	284 715	204 226	301 383	206 922	315 489	211 982	1	-1
11	263 567	189 349	275 812	198 790	266 394	192 736	248 255	186 049	263 101	185 980	0	-2
12 y más	272 876	376 332	272 661	385 723	257 867	369 956	234 409	344 076	226 800	326 389	-17	-13
12	133 569	150 788	138 038	156 105	133 269	152 879	120 135	140 488	117 768	134 107	-12	-11
13	73 505	103 125	70 122	103 723	67 040	100 793	62 624	95 510	59 288	88 005	-19	-15
14	37 339	62 262	37 669	64 375	33 553	59 952	30 610	56 559	29 915	54 390	-20	-13
15	17 693	34 068	16 664	34 266	15 625	31 791	13 436	29 678	12 770	28 216	-28	-17
16	6 973	16 108	6 920	16 579	5 659	14 903	5 265	13 398	4 814	13 133	-31	-18
17	2 301	6 229	2 291	6 705	1 883	6 038	1 642	5 301	1 570	5 305	-32	-15
18	709	2 221	667	2 400	550	2 244	485	2 004	443	1 915	-38	-14
19	302	813	189	915	166	739	114	694	134	734	-56	-10
20	166	316	65	347	63	349	49	255	51	309	-69	-2
21	128	136	23	134	33	125	25	82	23	128	-82	-6
22	80	51	3	82	12	65	6	50	12	72	-85	41
23	40	74	2	26	3	28	2	20	2	19	-95	-74
24	26	27	2	27	4	25	2	13	0	27	-100	0
25 - 29	20	107	5	29	4	22	8	22	7	27	-65	-75
30 - 34	18	5	1	9	3	1	2	1	1	2	-94	-60
35 - 39	5	1	0	0	0	2	1	1	1	0	-80	-100
40 y más	2	1	0	1	0	0	3	0	1	0	-50	-100

Notas: 1/ No se registra matrícula para alumnos menores de 5 años en este nivel.

2/ La presencia de personas con más de 15 años en centros educativos de primaria de menores se explica por la carencia de centros educativos de primaria para adultos en determinados centros poblados, principalmente de ámbitos rurales.

Fuentes: 1/ Matrícula total en cada nivel, grado y modalidad: Estadística Básica 1998 - 2002 del Ministerio de Educación.

2/ Estructura de edades: Censo Escolar 1998 - 2002 del Ministerio de Educación.

Elaboración : Unidad de Estadística Educativa - Ministerio de Educación

CUADRO 11.2 MATRÍCULA DE EDUCACIÓN PRIMARIA DE MENORES ESCOLARIZADA EN INSTITUCIONES PRIVADAS, POR ÁREA GEOGRÁFICA, SEGÚN EDADES SIMPLES, 1998 - 2002.

Edades Simples	1998		1999		2000		2001		2002		Variación Porcentual 1998 - 2002	
	Urbana	Rural	Urbana	Rural	Urbana	Rural	Urbana	Rural	Urbana	Rural	Urbana	Rural
Total	522 997	29 256	512 106	29 415	523 339	30 774	542 956	28 696	553 391	25 831	6	-12
5 - 11	504 279	25 821	492 835	26 085	507 832	26 991	526 903	25 217	536 922	22 789	6	-12
5	13 253	439	13 162	449	14 806	744	14 119	623	14 533	519	10	18
6	98 730	4 938	92 848	5 175	95 130	5 366	102 366	4 659	104 229	4 188	6	-15
7	90 216	4 481	90 444	4 924	92 539	4 831	94 256	4 653	97 819	4 324	8	-4
8	81 414	4 237	82 177	4 336	88 144	4 634	91 027	4 345	89 401	3 874	10	-9
9	83 776	4 255	75 700	3 910	79 913	3 989	84 891	4 118	86 545	3 529	3	-17
10	77 519	3 984	77 456	3 943	74 099	3 941	79 506	3 732	81 188	3 435	5	-14
11	59 371	3 487	61 048	3 348	63 201	3 486	60 738	3 087	63 207	2 920	6	-16
12 y más	18 718	3 435	19 271	3 330	15 507	3 783	16 053	3 479	16 469	3 042	-12	-11
12	12 388	1 671	12 771	1 724	11 126	1 703	10 958	1 548	11 951	1 493	-4	-11
13	3 875	948	3 605	864	2 892	999	2 975	947	2 839	741	-27	-22
14	1 382	476	1 605	427	950	612	1 126	493	996	448	-28	-6
15	602	216	749	220	399	294	516	249	382	216	-37	0
16	221	76	391	60	91	120	301	131	162	80	-27	5
17	72	23	100	25	38	42	135	50	48	35	-33	52
18	22	15	27	5	9	8	33	16	33	12	50	-20
19	50	5	8	3	2	4	3	21	13	6	-74	20
20	26	4	5	0	0	1	2	11	11	5	-58	25
21	0	0	4	0	0	0	0	8	6	3	--	--
22	51	0	2	0	0	0	2	1	5	2	-90	--
23	29	0	0	0	0	0	0	3	4	1	-86	--
24	0	0	0	2	0	0	0	1	4	0	--	--
25 - 29	0	1	3	0	0	0	2	0	5	0	--	-100
30 - 34	0	0	1	0	0	0	0	0	5	0	--	--
35 - 39	0	0	0	0	0	0	0	0	1	0	--	--
40 y más	0	0	0	0	0	0	0	0	4	0	--	--

Notas: 1/ No se registra matrícula para alumnos menores de 5 años en este nivel.

2/ La presencia de personas con más de 15 años en centros educativos de primaria de menores se explica por la carencia de centros educativos de primaria para adultos en determinados centros poblados, principalmente de ámbitos rurales.

Fuentes: 1/ Matrícula total en cada nivel, grado y modalidad: Estadística Básica 1998 - 2002 del Ministerio de Educación.

2/ Estructura de edades: Censo Escolar 1998 - 2002 del Ministerio de Educación.

Elaboración : Unidad de Estadística Educativa - Ministerio de Educación

CUADRO 12. MATRÍCULA DE EDUCACIÓN SECUNDARIA DE MENORES ESCOLARIZADA EN INSTITUCIONES PÚBLICAS Y PRIVADAS SEGÚN EDADES SIMPLES, 1998 - 2002.

Edades Simples	1998	1999	2000	2001	2002	Variación Porcentual 1998 - 2002
Total	2 020 408	2 082 137	2 151 128	2 257 400	2 302 099	14
10-16	1 715 162	1 760 951	1 839 415	1 931 447	1 967 847	15
10	4 458	4 681	2 796	0	2 232	-50
11	69 305	73 958	83 370	69 909	71 998	4
12	250 011	268 048	301 064	313 613	288 491	15
13	335 942	338 583	370 115	401 029	403 745	20
14	358 727	378 323	387 868	414 929	441 272	23
15	374 255	366 435	386 399	396 155	419 746	12
16	322 464	330 923	307 803	335 812	340 363	6
17 y más	305 246	321 186	311 713	325 953	334 252	10
17	168 275	175 850	172 446	171 997	180 494	7
18	78 247	80 453	79 091	86 714	83 445	7
19	31 603	35 019	33 142	36 652	38 348	21
20	14 099	15 536	14 327	15 765	16 360	16
21	5 573	6 028	5 719	6 697	6 978	25
22	2 872	3 151	2 711	3 197	3 521	23
23	1 517	1 696	1 440	1 743	1 829	21
24	958	989	924	971	1 103	15
25 - 29	1 562	1 788	1 450	1 563	1 585	1
30 - 34	353	398	323	475	399	13
35 - 39	136	152	100	144	141	4
40 y más	51	126	40	35	49	-4

Notas: 1/ No se registra matrícula para alumnos menores de 10 años en este nivel.

2/ La presencia de personas con más de 20 años en centros educativos de secundaria de menores se explica por la carencia de centros educativos de secundaria para adultos en determinados centros poblados, principalmente de ámbitos rurales.

Fuentes: 1/ Matrícula total en cada nivel, grado y modalidad: Estadística Básica 1998 - 2002 del Ministerio de Educación.

2/ Estructura de edades: Censo Escolar 1998 - 2002 del Ministerio de Educación.

Elaboración : Unidad de Estadística Educativa - Ministerio de Educación

CUADRO 12.1 MATRÍCULA DE EDUCACIÓN SECUNDARIA DE MENORES ESCOLARIZADA EN INSTITUCIONES PÚBLICAS SEGÚN EDADES SIMPLES, 1998 - 2002.

Edades Simples	1998	1999	2000	2001	2002	Variación Porcentual 1998 - 2002
Total	1 698 391	1 757 200	1 802 176	1 891 073	1 927 956	14
10-16	1 415 615	1 460 039	1 514 682	1 587 878	1 615 940	14
10	3 185	3 780	2 023	0	1 718	-46
11	55 661	59 964	66 138	54 352	56 226	1
12	196 650	211 196	236 418	243 680	222 951	13
13	276 214	278 240	302 321	327 286	326 816	18
14	299 100	318 088	323 753	346 098	366 626	23
15	313 282	308 772	325 371	332 318	352 218	12
16	271 523	279 999	258 658	284 144	289 385	7
17 y más	282 776	297 161	287 494	303 195	312 016	10
17	152 441	159 188	155 601	156 676	165 165	8
18	73 673	75 496	74 366	82 086	79 008	7
19	30 436	33 615	31 649	35 284	36 921	21
20	13 644	15 058	13 747	15 241	15 846	16
21	5 415	5 865	5 483	6 445	6 749	25
22	2 787	3 055	2 580	3 030	3 421	23
23	1 470	1 646	1 364	1 630	1 777	21
24	923	962	877	862	1 067	16
25 - 29	1 491	1 696	1 394	1 415	1 507	1
30 - 34	331	379	305	362	371	12
35 - 39	124	136	92	130	137	10
40 y más	41	65	36	34	47	15

Notas: 1/ No se registra matrícula para alumnos menores de 10 años en este nivel.

2/ La presencia de personas con más de 20 años en centros educativos de secundaria de menores se explica por la carencia de centros educativos de secundaria para adultos en determinados centros poblados, principalmente de ámbitos rurales.

Fuentes: 1/ Matrícula total en cada nivel, grado y modalidad: Estadística Básica 1998 - 2002 del Ministerio de Educación.

2/ Estructura de edades: Censo Escolar 1998 - 2002 del Ministerio de Educación.

Elaboración : Unidad de Estadística Educativa - Ministerio de Educación

**CUADRO 12.2 MATRÍCULA DE EDUCACIÓN SECUNDARIA DE MENORES ESCOLARIZADA
EN INSTITUCIONES PRIVADAS SEGÚN EDADES SIMPLES, 1998 - 2002.**

Edades Simples	1998	1999	2000	2001	2002	Variación Porcentual 1998 - 2002
Total	322 017	324 937	348 952	366 327	374 143	16
10-16	299 547	300 912	324 733	343 569	351 907	17
10	1 273	901	773	0	514	-60
11	13 644	13 994	17 232	15 557	15 772	16
12	53 361	56 852	64 646	69 933	65 540	23
13	59 728	60 343	67 794	73 743	76 929	29
14	59 627	60 235	64 115	68 831	74 646	25
15	60 973	57 663	61 028	63 837	67 528	11
16	50 941	50 924	49 145	51 668	50 978	0
17 y más	22 470	24 025	24 219	22 758	22 236	-1
17	15 834	16 662	16 845	15 321	15 329	-3
18	4 574	4 957	4 725	4 628	4 437	-3
19	1 167	1 404	1 493	1 368	1 427	22
20	455	478	580	524	514	13
21	158	163	236	252	229	45
22	85	96	131	167	100	18
23	47	50	76	113	52	11
24	35	27	47	109	36	3
25 - 29	71	92	56	148	78	10
30 - 34	22	19	18	113	28	27
35 - 39	12	16	8	14	4	-67
40 y más	10	61	4	1	2	-80

Notas: 1/ No se registra matrícula para alumnos menores de 10 años en este nivel.

2/ La presencia de personas con más de 20 años en centros educativos de secundaria de menores se explica por la carencia de centros educativos de secundaria para adultos en determinados centros poblados, principalmente de ámbitos rurales.

Fuentes: 1/ Matrícula total en cada nivel, grado y modalidad: Estadística Básica 1998 - 2002 del Ministerio de Educación.

2/ Estructura de edades: Censo Escolar 1998 - 2002 del Ministerio de Educación.

Elaboración : Unidad de Estadística Educativa - Ministerio de Educación

CUADRO 13. MATRÍCULA DE EDUCACIÓN SECUNDARIA DE MENORES ESCOLARIZADA EN INSTITUCIONES PÚBLICAS Y PRIVADAS, POR ÁREA GEOGRÁFICA SEGÚN EDADES SIMPLES, 1998 - 2002.

Edades Simples	1998		1999		2000		2001		2002		Variación Porcentual 1998 - 2002	
	Urbana	Rural	Urbana	Rural	Urbana	Rural	Urbana	Rural	Urbana	Rural	Urbana	Rural
Total	1 709 238	311 170	1 742 523	339 614	1 784 634	366 494	1 862 099	395 301	1 896 411	405 688	11	30
10-16	1 482 987	232 175	1 508 646	252 305	1 560 726	278 689	1 627 338	304 109	1 658 089	309 758	12	33
10	4 061	397	4 121	560	2 296	500	0	0	1 920	312	-53	-21
11	63 565	5 740	67 417	6 541	75 184	8 186	61 997	7 912	63 296	8 702	0	52
12	223 981	26 030	239 126	28 922	266 358	34 706	274 294	39 319	250 367	38 124	12	46
13	291 750	44 192	291 524	47 059	316 784	53 331	340 868	60 161	343 651	60 094	18	36
14	307 235	51 492	319 927	58 396	325 789	62 079	347 053	67 876	370 151	71 121	20	38
15	319 824	54 431	309 587	56 848	321 528	64 871	328 474	67 681	349 451	70 295	9	29
16	272 571	49 893	276 944	53 979	252 787	55 016	274 652	61 160	279 253	61 110	2	22
17 y más	226 251	78 995	233 877	87 309	223 908	87 805	234 761	91 192	238 322	95 930	5	21
17	134 010	34 265	137 723	38 127	133 135	39 311	132 550	39 447	138 305	42 189	3	23
18	57 779	20 468	58 507	21 946	56 415	22 676	62 452	24 262	59 413	24 032	3	17
19	21 115	10 488	23 008	12 011	21 517	11 625	24 221	12 431	24 686	13 662	17	30
20	8 088	6 011	9 163	6 373	7 898	6 429	9 071	6 694	9 222	7 138	14	19
21	2 811	2 762	2 882	3 146	2 755	2 964	3 365	3 332	3 489	3 489	24	26
22	1 115	1 757	1 275	1 876	1 085	1 626	1 480	1 717	1 505	2 016	35	15
23	525	992	533	1 163	495	945	712	1 031	822	1 007	57	2
24	297	661	237	752	232	692	325	646	387	716	30	8
25 - 29	382	1 180	377	1 411	300	1 150	371	1 192	365	1 220	-4	3
30 - 34	75	278	73	325	50	273	173	302	86	313	15	13
35 - 39	33	103	35	117	16	84	33	111	30	111	-9	8
40 y más	21	30	64	62	10	30	8	27	12	37	-43	23

Notas: 1/ No se registra matrícula para alumnos menores de 10 años en este nivel.

2/ La presencia de personas con más de 20 años en centros educativos de secundaria de menores se explica por la carencia de centros educativos de secundaria para adultos en determinados centros poblados, principalmente de ámbitos rurales.

Fuentes: 1/ Matrícula total en cada nivel, grado y modalidad: Estadística Básica 1998 - 2002 del Ministerio de Educación.

2/ Estructura de edades: Censo Escolar 1998 - 2002 del Ministerio de Educación.

Elaboración : Unidad de Estadística Educativa - Ministerio de Educación

CUADRO 13.1 MATRÍCULA DE EDUCACIÓN SECUNDARIA DE MENORES ESCOLARIZADA EN INSTITUCIONES PÚBLICAS, POR ÁREA GEOGRÁFICA SEGÚN EDADES SIMPLES, 1998 - 2002.

Edades Simples	1998		1999		2000		2001		2002		Variación Porcentual 1998 - 2002	
	Urbana	Rural	Urbana	Rural	Urbana	Rural	Urbana	Rural	Urbana	Rural	Urbana	Rural
Total	1 402 225	296 166	1 432 098	325 102	1 454 143	348 033	1 513 337	377 736	1 538 649	389 307	10	31
10-16	1 196 384	219 231	1 219 618	240 421	1 251 105	263 577	1 298 432	289 446	1 319 770	296 170	10	35
10	2 861	324	3 242	538	1 555	468	0	0	1 418	300	-50	-7
11	50 408	5 253	53 883	6 081	58 598	7 540	46 980	7 372	48 003	8 223	-5	57
12	172 641	24 009	184 054	27 142	204 206	32 212	206 736	36 944	186 888	36 063	8	50
13	234 627	41 587	233 497	44 743	252 105	50 216	270 227	57 059	269 557	57 259	15	38
14	250 363	48 737	262 286	55 802	264 899	58 854	281 428	64 670	298 717	67 909	19	39
15	261 669	51 613	254 357	54 415	263 603	61 768	267 594	64 724	284 667	67 551	9	31
16	223 815	47 708	228 299	51 700	206 139	52 519	225 467	58 677	230 520	58 865	3	23
17 y más	205 841	76 935	212 480	84 681	203 038	84 456	214 905	88 290	218 879	93 137	6	21
17	119 227	33 214	122 284	36 904	117 847	37 754	118 480	38 196	124 229	40 936	4	23
18	53 693	19 980	54 196	21 300	52 467	21 899	58 577	23 509	55 624	23 384	4	17
19	20 149	10 287	21 894	11 721	20 434	11 215	23 233	12 051	23 641	13 280	17	29
20	7 754	5 890	8 844	6 214	7 575	6 172	8 744	6 497	8 895	6 951	15	18
21	2 711	2 704	2 808	3 057	2 640	2 843	3 223	3 222	3 378	3 371	25	25
22	1 063	1 724	1 244	1 811	1 019	1 561	1 373	1 657	1 464	1 957	38	14
23	502	968	519	1 127	464	900	635	995	802	975	60	1
24	276	647	230	732	226	651	244	618	374	693	36	7
25 - 29	360	1 131	361	1 335	297	1 097	283	1 132	351	1 156	-3	2
30 - 34	64	267	65	314	45	260	80	282	81	290	27	9
35 - 39	27	97	28	108	15	77	26	104	28	109	4	12
40 y más	15	26	7	58	9	27	7	27	12	35	-20	35

Notas: 1/ No se registra matrícula para alumnos menores de 10 años en este nivel.

2/ La presencia de personas con más de 20 años en centros educativos de secundaria de menores se explica por la carencia de centros educativos de secundaria para adultos en determinados centros poblados, principalmente de ámbitos rurales.

Fuentes: 1/ Matrícula total en cada nivel, grado y modalidad: Estadística Básica 1998 - 2002 del Ministerio de Educación.

2/ Estructura de edades: Censo Escolar 1998 - 2002 del Ministerio de Educación.

Elaboración : Unidad de Estadística Educativa - Ministerio de Educación

CUADRO 13.2 MATRÍCULA DE EDUCACIÓN SECUNDARIA DE MENORES ESCOLARIZADA EN INSTITUCIONES PRIVADAS, POR ÁREA GEOGRÁFICA, SEGÚN EDADES SIMPLES, 1998 - 2002.

Edades Simples	1998		1999		2000		2001		2002		Variación Porcentual 1998 - 2002	
	Urbana	Rural	Urbana	Rural	Urbana	Rural	Urbana	Rural	Urbana	Rural	Urbana	Rural
Total	307 013	15 004	310 425	14 512	330 491	18 461	348 762	17 565	357 762	16 381	17	9
10-16	286 603	12 944	289 028	11 884	309 621	15 112	328 906	14 663	338 319	13 588	18	5
10	1 200	73	879	22	741	32	0	0	502	12	-58	-84
11	13 157	487	13 534	460	16 586	646	15 017	540	15 293	479	16	-2
12	51 340	2 021	55 072	1 780	62 152	2 494	67 558	2 375	63 479	2 061	24	2
13	57 123	2 605	58 027	2 316	64 679	3 115	70 641	3 102	74 094	2 835	30	9
14	56 872	2 755	57 641	2 594	60 890	3 225	65 625	3 206	71 434	3 212	26	17
15	58 155	2 818	55 230	2 433	57 925	3 103	60 880	2 957	64 784	2 744	11	-3
16	48 756	2 185	48 645	2 279	46 648	2 497	49 185	2 483	48 733	2 245	0	3
17 y más	20 410	2 060	21 397	2 628	20 870	3 349	19 856	2 902	19 443	2 793	-5	36
17	14 783	1 051	15 439	1 223	15 288	1 557	14 070	1 251	14 076	1 253	-5	19
18	4 086	488	4 311	646	3 948	777	3 875	753	3 789	648	-7	33
19	966	201	1 114	290	1 083	410	988	380	1 045	382	8	90
20	334	121	319	159	323	257	327	197	327	187	-2	55
21	100	58	74	89	115	121	142	110	111	118	11	103
22	52	33	31	65	66	65	107	60	41	59	-21	79
23	23	24	14	36	31	45	77	36	20	32	-13	33
24	21	14	7	20	6	41	81	28	13	23	-38	64
25 - 29	22	49	16	76	3	53	88	60	14	64	-36	31
30 - 34	11	11	8	11	5	13	93	20	5	23	-55	109
35 - 39	6	6	7	9	1	7	7	7	2	2	-67	-67
40 y más	6	4	57	4	1	3	1	0	0	2	-100	-50

Notas: 1/ No se registra matrícula para alumnos menores de 10 años en este nivel.

2/ La presencia de personas con más de 20 años en centros educativos de secundaria de menores se explica por la carencia de centros educativos de secundaria para adultos en determinados centros poblados, principalmente de ámbitos rurales.

Fuentes: 1/ Matrícula total en cada nivel, grado y modalidad: Estadística Básica 1998 - 2002 del Ministerio de Educación.

2/ Estructura de edades: Censo Escolar 1998 - 2002 del Ministerio de Educación.

Elaboración : Unidad de Estadística Educativa - Ministerio de Educación

E. POR GRADO.**CUADRO 14. MATRÍCULA EN INSTITUCIONES PÚBLICAS Y PRIVADAS DE EDUCACIÓN
PRIMARIA Y SECUNDARIA DE MENORES ESCOLARIZADA SEGÚN GRADO, 1998-2003.**

Nivel / Grado	1998	1999	2000	2001	2002	2003	Variación Porcentual 1998 - 2003
Primaria de Menores	4 223 864	4 282 819	4 268 813	4 254 384	4 219 800	4 185 088	-1
1º grado	768 665	766 470	745 381	747 997	727 600	697 314	-9
2º grado	780 658	821 388	824 112	805 241	794 915	778 614	0
3º grado	741 861	738 862	763 853	764 896	746 747	740 577	0
4º grado	713 516	684 649	681 245	702 859	698 984	693 943	-3
5º grado	650 322	668 092	641 212	644 485	663 496	662 717	2
6º grado	568 842	603 358	613 010	588 906	588 058	611 923	8
Secundaria de Menores	2 020 408	2 082 137	2 151 128	2 257 400	2 302 099	2 346 472	16
1º grado	509 155	532 906	560 022	569 538	545 867	545 913	7
2º grado	445 514	462 007	490 192	515 737	522 939	507 328	14
3º grado	396 453	406 069	425 555	447 864	471 197	485 155	22
4º grado	353 635	356 307	368 750	386 871	406 148	431 094	22
5º grado	315 651	324 848	306 609	337 390	355 948	376 982	19

Fuente: Estadística Básica 1998-2003 del Ministerio de Educación.

Elaboración: Unidad de Estadística Educativa - Ministerio de Educación.

**CUADRO 14.1 MATRÍCULA EN INSTITUCIONES PÚBLICAS DE EDUCACIÓN PRIMARIA Y SECUNDARIA
DE MENORES ESCOLARIZADA SEGÚN GRADO, 1998-2003.**

Nivel / Grado	1998	1999	2000	2001	2002	2003	Variación Porcentual 1998 - 2003
Primaria de Menores	3 671 611	3 741 298	3 714 700	3 682 732	3 640 578	3 584 727	-2
1º grado	656 089	661 303	637 155	633 046	610 606	579 336	-12
2º grado	680 977	720 071	722 521	702 221	688 825	667 086	-2
3º grado	651 008	648 002	667 107	667 762	650 166	639 177	-2
4º grado	623 997	601 814	594 402	609 885	607 820	600 015	-4
5º grado	566 061	585 479	560 955	559 686	575 019	573 040	1
6º grado	493 479	524 629	532 560	510 132	508 142	526 073	7
Secundaria de Menores	1 698 391	1 757 200	1 802 176	1 891 073	1 927 956	1 951 403	15
1º grado	437 175	458 062	475 591	482 817	461 203	455 912	4
2º grado	378 359	393 737	415 065	434 221	440 142	424 110	12
3º grado	332 946	342 625	357 635	375 426	393 624	404 171	21
4º grado	292 130	296 368	306 419	322 183	337 738	355 862	22
5º grado	257 781	266 408	247 466	276 426	295 249	311 348	21

Fuente: Estadística Básica 1998-2003 del Ministerio de Educación.

Elaboración: Unidad de Estadística Educativa - Ministerio de Educación.

**CUADRO 14.2 MATRÍCULA EN INSTITUCIONES PRIVADAS DE EDUCACIÓN PRIMARIA Y SECUNDARIA
DE MENORES ESCOLARIZADA SEGÚN GRADO, 1998-2003.**

Nivel / Grado	1998	1999	2000	2001	2002	2003	Variación Porcentual 1998 - 2003
Primaria de Menores	552 253	541 521	554 113	571 652	579 222	600 361	9
1º grado	112 576	105 167	108 226	114 951	116 994	117 978	5
2º grado	99 681	101 317	101 591	103 020	106 090	111 528	12
3º grado	90 853	90 860	96 746	97 134	96 581	101 400	12
4º grado	89 519	82 835	86 843	92 974	91 164	93 928	5
5º grado	84 261	82 613	80 257	84 799	88 477	89 677	6
6º grado	75 363	78 729	80 450	78 774	79 916	85 850	14
Secundaria de Menores	322 017	324 937	348 952	366 327	374 143	395 069	23
1º grado	71 980	74 844	84 431	86 721	84 664	90 001	25
2º grado	67 155	68 270	75 127	81 516	82 797	83 218	24
3º grado	63 507	63 444	67 920	72 438	77 573	80 984	28
4º grado	61 505	59 939	62 331	64 688	68 410	75 232	22
5º grado	57 870	58 440	59 143	60 964	60 699	65 634	13

Fuente: Estadística Básica 1998-2003 del Ministerio de Educación.

Elaboración: Unidad de Estadística Educativa - Ministerio de Educación.

CUADRO 15. MATRÍCULA EN INSTITUCIONES PÚBLICAS Y PRIVADAS DE EDUCACIÓN PRIMARIA Y SECUNDARIA DE MENORES ESCOLARIZADA, POR ÁREA GEOGRÁFICA SEGÚN GRADO, 1998 - 2003.

Nivel / Grado	1998		1999		2000		2001		2002		2003		Variación Porcentual 1998 - 2003	
	Urbana	Rural	Urbana	Rural	Urbana	Rural	Urbana	Rural	Urbana	Rural	Urbana	Rural	Urbana	Rural
Primaria de Menores	2 538 659	1 685 205	2 566 715	1 716 104	2 564 650	1 704 163	2 578 857	1 675 527	2 580 010	1 639 790	2 585 246	1 599 842	2	-5
1º grado	438 045	330 620	437 447	329 023	432 333	313 048	439 575	308 422	431 496	296 104	419 113	278 201	-4	-16
2º grado	441 056	339 602	471 404	349 984	470 910	353 202	464 296	340 945	462 528	332 387	459 062	319 552	4	-6
3º grado	413 100	328 761	419 769	319 093	446 081	317 772	450 369	314 527	440 927	305 820	441 651	298 926	7	-9
4º grado	437 468	276 048	407 295	277 354	410 052	271 193	433 122	269 737	432 416	266 568	430 508	263 435	-2	-5
5º grado	423 796	226 526	425 068	243 024	399 783	241 429	406 789	237 696	425 816	237 680	426 740	235 977	1	4
6º grado	385 194	183 648	405 732	197 626	405 491	207 519	384 706	204 200	386 827	201 231	408 172	203 751	6	11
Secundaria de Menores	1 709 238	311 170	1 742 523	339 614	1 784 634	366 494	1 862 099	395 301	1 896 411	405 688	1 929 129	417 343	13	34
1º grado	417 233	91 922	433 221	99 685	452 518	107 504	454 018	115 520	431 688	114 179	433 869	112 044	4	22
2º grado	372 180	73 334	381 118	80 889	402 831	87 361	420 810	94 927	425 014	97 925	408 215	99 113	10	35
3º grado	337 117	59 336	341 389	64 680	354 866	70 689	371 473	76 391	391 545	79 652	400 611	84 544	19	42
4º grado	306 168	47 467	304 771	51 536	313 026	55 724	326 409	60 462	343 402	62 746	363 946	67 148	19	41
5º grado	276 540	39 111	282 024	42 824	261 393	45 216	289 389	48 001	304 762	51 186	322 488	54 494	17	39

Fuente: Estadística Básica 1998-2003 del Ministerio de Educación.

Elaboración: Unidad de Estadística Educativa - Ministerio de Educación.

CUADRO 15.1 MATRÍCULA EN INSTITUCIONES PÚBLICAS DE EDUCACIÓN PRIMARIA Y SECUNDARIA DE MENORES ESCOLARIZADA, POR ÁREA GEOGRÁFICA SEGÚN GRADO, 1998 - 2003.

Nivel / Grado	1998		1999		2000		2001		2002		2003		Variación Porcentual 1998 - 2003	
	Urbana	Rural	Urbana	Rural	Urbana	Rural	Urbana	Rural	Urbana	Rural	Urbana	Rural	Urbana	Rural
Primaria de Menores	2 015 662	1 655 949	2 054 609	1 686 689	2 041 311	1 673 389	2 035 901	1 646 831	2 026 619	1 613 959	2 011 392	1 573 335	0	-5
1º grado	331 739	324 350	338 682	322 621	330 809	306 346	330 517	302 529	319 996	290 610	306 630	272 706	-8	-16
2º grado	346 850	334 127	375 912	344 159	375 469	347 052	366 958	335 263	361 623	327 202	352 883	314 203	2	-6
3º grado	327 352	323 656	333 911	314 091	354 659	312 448	358 373	309 389	348 855	301 311	344 942	294 235	5	-9
4º grado	352 683	271 314	328 800	273 014	327 716	266 686	344 658	265 227	345 202	262 618	340 727	259 288	-3	-4
5º grado	343 610	222 451	346 658	238 821	323 674	237 281	325 883	233 803	340 920	234 099	340 671	232 369	-1	4
6º grado	313 428	180 051	330 646	193 983	328 984	203 576	309 512	200 620	310 023	198 119	325 539	200 534	4	11
Secundaria de Menores	1 402 225	296 166	1 432 098	325 102	1 454 143	348 033	1 513 337	377 736	1 538 649	389 307	1 553 195	398 208	11	34
1º grado	349 826	87 349	362 738	95 324	373 851	101 740	373 083	109 734	352 994	108 209	350 639	105 273	0	21
2º grado	308 644	69 715	316 398	77 339	332 309	82 756	343 597	90 624	346 199	93 943	330 216	93 894	7	35
3º grado	276 366	56 580	280 620	62 005	290 495	67 140	302 403	73 023	316 726	76 898	322 859	81 312	17	44
4º grado	246 977	45 153	246 895	49 473	253 243	53 176	264 136	58 047	277 084	60 654	290 844	65 018	18	44
5º grado	220 412	37 369	225 447	40 961	204 245	43 221	230 118	46 308	245 646	49 603	258 637	52 711	17	41

Fuente: Estadística Básica 1998-2003 del Ministerio de Educación.

Elaboración: Unidad de Estadística Educativa - Ministerio de Educación.

CUADRO 15.2 MATRÍCULA EN INSTITUCIONES PRIVADAS DE EDUCACIÓN PRIMARIA Y SECUNDARIA DE MENORES ESCOLARIZADA, POR ÁREA GEOGRÁFICA SEGÚN GRADO, 1998 - 2003.

Nivel / Grado	1998		1999		2000		2001		2002		2003		Variación Porcentual 1998 - 2003	
	Urbana	Rural	Urbana	Rural	Urbana	Rural	Urbana	Rural	Urbana	Rural	Urbana	Rural	Urbana	Rural
Primaria de Menores	522 997	29 256	512 106	29 415	523 339	30 774	542 956	28 696	553 391	25 831	573 854	26 507	10	-9
1º grado	106 306	6 270	98 765	6 402	101 524	6 702	109 058	5 893	111 500	5 494	112 483	5 495	6	-12
2º grado	94 206	5 475	95 492	5 825	95 441	6 150	97 338	5 682	100 905	5 185	106 179	5 349	13	-2
3º grado	85 748	5 105	85 858	5 002	91 422	5 324	91 996	5 138	92 072	4 509	96 709	4 691	13	-8
4º grado	84 785	4 734	78 495	4 340	82 336	4 507	88 464	4 510	87 214	3 950	89 781	4 147	6	-12
5º grado	80 186	4 075	78 410	4 203	76 109	4 148	80 906	3 893	84 896	3 581	86 069	3 608	7	-11
6º grado	71 766	3 597	75 086	3 643	76 507	3 943	75 194	3 580	76 804	3 112	82 633	3 217	15	-11
Secundaria de Menores	307 013	15 004	310 425	14 512	330 491	18 461	348 762	17 565	357 762	16 381	375 934	19 135	22	28
1º grado	67 407	4 573	70 483	4 361	78 667	5 764	80 935	5 786	78 694	5 970	83 230	6 771	23	48
2º grado	63 536	3 619	64 720	3 550	70 522	4 605	77 213	4 303	78 815	3 982	77 999	5 219	23	44
3º grado	60 751	2 756	60 769	2 675	64 371	3 549	69 070	3 368	74 819	2 754	77 752	3 232	28	17
4º grado	59 191	2 314	57 876	2 063	59 783	2 548	62 273	2 415	66 318	2 092	73 102	2 130	24	-8
5º grado	56 128	1 742	56 577	1 863	57 148	1 995	59 271	1 693	59 116	1 583	63 851	1 783	14	2

Fuente: Estadística Básica 1998-2003 del Ministerio de Educación.

Elaboración: Unidad de Estadística Educativa - Ministerio de Educación.

CUADRO 16. MATRÍCULA EN INSTITUCIONES PÚBLICAS Y PRIVADAS DE EDUCACIÓN PRIMARIA Y SECUNDARIA DE MENORES ESCOLARIZADA, POR GÉNERO SEGÚN GRADO, 1998 - 2003.

Nivel / Grado	1998		1999		2000		2001		2002		2003		Variación Porcentual 1998 - 2003	
	Hombre	Mujer	Hombre	Mujer	Hombre	Mujer	Hombre	Mujer	Hombre	Mujer	Hombre	Mujer	Hombre	Mujer
Primaria de Menores	2 162 903	2 060 961	2 188 787	2 094 032	2 179 678	2 089 135	2 169 426	2 084 958	2 152 265	2 067 535	2 132 638	2 052 450	-1	0
1º grado	390 704	377 961	389 669	376 801	378 923	366 458	381 799	366 198	370 429	357 171	355 428	341 886	-9	-10
2º grado	396 151	384 507	416 949	404 439	419 195	404 917	409 073	396 168	405 034	389 881	395 999	382 615	0	0
3º grado	377 533	364 328	375 429	363 433	387 303	376 550	387 078	377 818	379 904	366 843	376 818	363 759	0	0
4º grado	366 250	347 266	350 507	334 142	347 462	333 783	357 648	345 211	356 217	342 767	352 990	340 953	-4	-2
5º grado	337 225	313 097	344 309	323 783	330 380	310 832	330 212	314 273	338 808	324 688	338 590	324 127	0	4
6º grado	295 040	273 802	311 924	291 434	316 415	296 595	303 616	285 290	301 873	286 185	312 813	299 110	6	9
Secundaria de Menores	1 048 516	971 892	1 083 190	998 947	1 124 988	1 026 140	1 180 236	1 077 164	1 203 613	1 098 486	1 226 192	1 120 280	17	15
1º grado	267 983	241 172	280 742	252 164	296 322	263 700	301 603	267 935	288 792	257 075	287 434	258 479	7	7
2º grado	232 699	212 815	241 450	220 557	257 353	232 839	270 215	245 522	274 571	248 368	266 681	240 647	15	13
3º grado	206 319	190 134	211 820	194 249	221 395	204 160	233 502	214 362	246 031	225 166	254 118	231 037	23	22
4º grado	181 416	172 219	183 473	172 834	190 871	177 879	200 180	186 691	210 393	195 755	223 433	207 661	23	21
5º grado	160 099	155 552	165 705	159 143	159 047	147 562	174 736	162 654	183 826	172 122	194 526	182 456	22	17

Fuente: Estadística Básica 1998-2003 del Ministerio de Educación.

Elaboración: Unidad de Estadística Educativa - Ministerio de Educación.

CUADRO 16.1 MATRÍCULA EN INSTITUCIONES PÚBLICAS DE EDUCACIÓN PRIMARIA Y SECUNDARIA DE MENORES ESCOLARIZADA, POR GÉNERO SEGÚN GRADO, 1998 - 2003.

Nivel / Grado	1998		1999		2000		2001		2002		2003		Variación Porcentual 1998 - 2003	
	Hombre	Mujer	Hombre	Mujer	Hombre	Mujer	Hombre	Mujer	Hombre	Mujer	Hombre	Mujer	Hombre	Mujer
Primaria de Menores	1 883 124	1 788 487	1 913 867	1 827 431	1 898 394	1 816 306	1 877 562	1 805 170	1 856 263	1 784 315	1 826 063	1 758 664	-3	-2
1º grado	333 346	322 743	336 202	325 101	324 103	313 052	321 583	311 463	309 627	300 979	295 036	284 300	-11	-12
2º grado	345 819	335 158	365 373	354 698	367 486	355 035	356 909	345 312	350 321	338 504	339 170	327 916	-2	-2
3º grado	331 632	319 376	329 360	318 642	337 871	329 236	337 647	330 115	330 794	319 372	324 727	314 450	-2	-2
4º grado	321 194	302 803	308 414	293 400	303 363	291 039	310 308	299 577	309 965	297 855	305 198	294 817	-5	-3
5º grado	294 259	271 802	302 791	282 688	289 624	271 331	287 369	272 317	294 041	280 978	293 076	279 964	0	3
6º grado	256 874	236 605	271 727	252 902	275 947	256 613	263 746	246 386	261 515	246 627	268 856	257 217	5	9
Secundaria de Menores	886 757	811 634	918 605	838 595	946 616	855 560	993 028	898 045	1 010 674	917 282	1 021 702	929 701	15	15
1º grado	231 005	206 170	242 211	215 851	252 366	223 225	257 120	225 697	244 744	216 459	240 669	215 243	4	4
2º grado	198 581	179 778	206 429	187 308	218 615	196 450	228 081	206 140	231 783	208 359	223 038	201 072	12	12
3º grado	174 517	158 429	179 691	162 934	186 873	170 762	196 526	178 900	205 753	187 871	212 338	191 833	22	21
4º grado	150 886	141 244	153 467	142 901	159 206	147 213	167 217	154 966	175 360	162 378	184 728	171 134	22	21
5º grado	131 768	126 013	136 807	129 601	129 556	117 910	144 084	132 342	153 034	142 215	160 929	150 419	22	19

Fuente: Estadística Básica 1998-2003 del Ministerio de Educación.

Elaboración: Unidad de Estadística Educativa - Ministerio de Educación.

CUADRO 16.2 MATRÍCULA EN INSTITUCIONES PRIVADAS DE EDUCACIÓN PRIMARIA Y SECUNDARIA DE MENORES ESCOLARIZADA, POR GÉNERO SEGÚN GRADO, 1998 - 2003.

Nivel / Grado	1998		1999		2000		2001		2002		2003		Variación Porcentual 1998 - 2003	
	Hombre	Mujer	Hombre	Mujer	Hombre	Mujer	Hombre	Mujer	Hombre	Mujer	Hombre	Mujer	Hombre	Mujer
Primaria de Menores	279 779	272 474	274 920	266 601	281 284	272 829	291 864	279 788	296 002	283 220	306 575	293 786	10	8
1º grado	57 358	55 218	53 467	51 700	54 820	53 406	60 216	54 735	60 802	56 192	60 392	57 586	5	4
2º grado	50 332	49 349	51 576	49 741	51 709	49 882	52 164	50 856	54 713	51 377	56 829	54 699	13	11
3º grado	45 901	44 952	46 069	44 791	49 432	47 314	49 431	47 703	49 110	47 471	52 091	49 309	13	10
4º grado	45 056	44 463	42 093	40 742	44 099	42 744	47 340	45 634	46 252	44 912	47 792	46 136	6	4
5º grado	42 966	41 295	41 518	41 095	40 756	39 501	42 843	41 956	44 767	43 710	45 514	44 163	6	7
6º grado	38 166	37 197	40 197	38 532	40 468	39 982	39 870	38 904	40 358	39 558	43 957	41 893	15	13
Secundaria de Menores	161 759	160 258	164 585	160 352	178 372	170 580	187 208	179 119	192 939	181 204	204 490	190 579	26	19
1º grado	36 978	35 002	38 531	36 313	43 956	40 475	44 483	42 238	44 048	40 616	46 765	43 236	26	24
2º grado	34 118	33 037	35 021	33 249	38 738	36 389	42 134	39 382	42 788	40 009	43 643	39 575	28	20
3º grado	31 802	31 705	32 129	31 315	34 522	33 398	36 976	35 462	40 278	37 295	41 780	39 204	31	24
4º grado	30 530	30 975	30 006	29 933	31 665	30 666	32 963	31 725	35 033	33 377	38 705	36 527	27	18
5º grado	28 331	29 539	28 898	29 542	29 491	29 652	30 652	30 312	30 792	29 907	33 597	32 037	19	8

Fuente: Estadística Básica 1998-2003 del Ministerio de Educación.

Elaboración: Unidad de Estadística Educativa - Ministerio de Educación.

F. POR CARACTERÍSTICA DEL SERVICIO EDUCATIVO EN EDUCACIÓN PRIMARIA DE MENORES.

CUADRO 17. MATRÍCULA DE EDUCACIÓN PRIMARIA DE MENORES ESCOLARIZADA EN CENTROS EDUCATIVOS POLIDOCENTES Y UNIDOCENTES PÚBLICOS Y PRIVADOS, SEGÚN ÁREA GEOGRÁFICA, 1998 - 2003.

Característica del servicio	1998	1999	2000	2001	2002	2003	Variación Porcentual 1998 - 2003
Total	4 223 864	4 282 819	4 268 813	4 254 384	4 219 800	4 185 088	-1
Polidocente completo	2 912 631	2 924 716	2 855 570	2 888 772	2 930 490	2 937 914	1
Polidocente multigrado	1 056 478	1 087 546	1 157 764	1 104 441	1 055 693	1 014 491	-4
Unidocente	254 755	270 557	255 479	261 171	233 617	232 683	-9
Urbana	2 538 659	2 566 715	2 564 650	2 578 857	2 580 010	2 585 246	2
Polidocente completo	2 399 314	2 413 551	2 365 546	2 386 349	2 401 043	2 438 257	2
Polidocente multigrado	133 622	143 401	193 489	184 405	173 747	142 663	7
Unidocente	5 723	9 763	5 615	8 103	5 220	4 326	-24
Rural	1 685 205	1 716 104	1 704 163	1 675 527	1 639 790	1 599 842	-5
Polidocente completo	513 317	511 165	490 024	502 423	529 447	499 657	-3
Polidocente multigrado	922 856	944 145	964 275	920 036	881 946	871 828	-6
Unidocente	249 032	260 794	249 864	253 068	228 397	228 357	-8

Fuente: Estadística Básica 1998-2003 del Ministerio de Educación.

Elaboración : Unidad de Estadística Educativa - Ministerio de Educación

CUADRO 17.1 MATRÍCULA DE EDUCACIÓN PRIMARIA DE MENORES ESCOLARIZADA EN CENTROS EDUCATIVOS POLIDOCENTES Y UNIDOCENTES PÚBLICOS, SEGÚN ÁREA GEOGRÁFICA, 1998 - 2003.

Característica del servicio	1998	1999	2000	2001	2002	2003	Variación Porcentual 1998 - 2003
Total	3 671 611	3 741 298	3 714 700	3 682 732	3 640 578	3 584 727	-2
Polidocente completo	2 454 221	2 478 744	2 376 553	2 400 219	2 426 395	2 420 354	-1
Polidocente multigrado	971 305	1 003 459	1 094 308	1 035 570	989 436	940 818	-3
Unidocente	246 085	259 095	243 839	246 943	224 747	223 555	-9
Urbana	2 015 662	2 054 609	2 041 311	2 035 901	2 026 619	2 011 392	0
Polidocente completo	1 956 314	1 982 149	1 901 007	1 909 643	1 909 845	1 933 226	-1
Polidocente multigrado	56 600	67 300	137 893	122 945	113 651	75 761	34
Unidocente	2 748	5 160	2 411	3 313	3 123	2 405	-12
Rural	1 655 949	1 686 689	1 673 389	1 646 831	1 613 959	1 573 335	-5
Polidocente completo	497 907	496 595	475 546	490 576	516 550	487 128	-2
Polidocente multigrado	914 705	936 159	956 415	912 625	875 785	865 057	-5
Unidocente	243 337	253 935	241 428	243 630	221 624	221 150	-9

Fuente: Estadística Básica 1998-2003 del Ministerio de Educación.

Elaboración : Unidad de Estadística Educativa - Ministerio de Educación

CUADRO 17.2 MATRÍCULA DE EDUCACIÓN PRIMARIA DE MENORES ESCOLARIZADA EN CENTROS EDUCATIVOS POLIDOCENTES Y UNIDOCENTES PRIVADOS, SEGÚN ÁREA GEOGRÁFICA, 1998 - 2003.

Característica del servicio	1998	1999	2000	2001	2002	2003	Variación Porcentual 1998 - 2003
Total	552 253	541 521	554 113	571 652	579 222	600 361	9
Polidocente completo	458 410	445 972	479 017	488 553	504 095	517 560	13
Polidocente multigrado	85 173	84 087	63 456	68 871	66 257	73 673	-14
Unidocente	8 670	11 462	11 640	14 228	8 870	9 128	5
Urbana	522 997	512 106	523 339	542 956	553 391	573 854	10
Polidocente completo	443 000	431 402	464 539	476 706	491 198	505 031	14
Polidocente multigrado	77 022	76 101	55 596	61 460	60 096	66 902	-13
Unidocente	2 975	4 603	3 204	4 790	2 097	1 921	-35
Rural	29 256	29 415	30 774	28 696	25 831	26 507	-9
Polidocente completo	15 410	14 570	14 478	11 847	12 897	12 529	-19
Polidocente multigrado	8 151	7 986	7 860	7 411	6 161	6 771	-17
Unidocente	5 695	6 859	8 436	9 438	6 773	7 207	27

Fuente: Estadística Básica 1998-2003 del Ministerio de Educación.

Elaboración : Unidad de Estadística Educativa - Ministerio de Educación

CUADRO 18. PORCENTAJE DE LA MATRÍCULA DE EDUCACIÓN PRIMARIA DE MENORES ESCOLARIZADA EN CENTROS EDUCATIVOS POLIDOCENTES Y UNIDOCENTES, POR TIPO DE GESTIÓN SEGÚN ÁREA GEOGRÁFICA, 1993,1998 Y 2003.

Característica del servicio	1993			1998			2003		
	Total	Pública	Privada	Total	Pública	Privada	Total	Pública	Privada
Total	100	100	100	100	100	100	100	100	100
Polidocente completo	67	65	87	69	67	83	70	68	86
Polidocente multigrado	26	29	12	25	26	15	24	26	12
Unidocente	6	7	2	6	7	2	6	6	2
Urbana	100	100	100	100	100	100	100	100	100
Polidocente completo	95	96	90	95	97	85	94	96	88
Polidocente multigrado	5	4	10	5	3	15	6	4	12
Unidocente	0	0	1	0	0	1	0	0	0
Rural	100	100	100	100	100	100	100	100	100
Polidocente completo	27	26	54	30	30	53	31	31	47
Polidocente multigrado	58	59	32	55	55	28	54	55	26
Unidocente	15	15	14	15	15	19	14	14	27

Fuente: Censo Escolar 1993, Estadística Básica 1998-2003 del Ministerio de Educación.

Elaboración : Unidad de Estadística Educativa - Ministerio de Educación

G. POR REGIÓN.

CUADRO 19. MATRÍCULA EN INSTITUCIONES PÚBLICAS Y PRIVADAS DEL SISTEMA EDUCATIVO POR NIVEL, MODALIDAD Y FORMA DE PRESTACIÓN DEL SERVICIO SEGÚN REGIÓN, 2003.

Región	Total	Educación Inicial		Educación Primaria				Educación Secundaria				E. Superior No Universitaria			Educación Especial		Educación Ocupacional	
		Escolarizada	No Escolarizada	Menores		Adultos		Menores		Adultos		Formación Magisterial	Tecnológica	Artística	Escolarizada	No Escolarizada	Escolarizada	No Escolarizada
				Escolarizada	No Escolarizada	Escolarizada	No Escolarizada	Escolarizada	No Escolarizada	Escolarizada	No Escolarizada							
Total	8 570 065	763 252	332 413	4 185 088	2 141	39 998	10 151	2 346 472	0	159 484	61 940	117 523	262 832	8 868	24 672	3 118	248 003	4 110
Amazonas	143 469	11 235	9 013	81 839	0	279	11	31 688	0	2 195	608	1 184	2 129	292	172	0	2 767	57
Ancash	358 573	32 254	15 340	185 875	0	733	331	95 346	0	4 517	3 192	5 502	7 461	236	1 166	42	6 578	0
Apurímac	171 225	14 728	8 094	94 015	0	1 314	22	44 724	0	2 847	596	1 839	1 540	0	162	0	1 277	67
Arequipa	348 999	31 601	12 944	143 318	0	2 153	578	104 735	0	7 985	4 269	8 289	17 139	687	1 323	119	13 859	0
Ayacucho	229 695	17 173	7 837	127 033	663	2 042	159	55 667	0	3 466	827	4 052	5 394	326	361	76	4 567	52
Cajamarca	468 349	33 304	18 922	280 254	0	2 091	53	107 485	0	6 860	1 244	6 993	4 641	197	667	32	5 606	0
Callao	233 633	28 733	7 637	108 764	11	850	7	69 535	0	4 662	710	1 131	2 074	0	1 284	779	7 456	0
Cusco	425 357	28 357	31 327	218 864	450	3 936	625	102 172	0	9 931	3 537	6 726	9 555	694	679	168	7 924	412
Huancavelica	166 255	12 354	9 797	97 094	0	567	9	40 042	0	1 252	180	1 078	1 734	0	146	20	1 982	0
Huánuco	254 515	14 645	8 711	154 643	0	1 062	127	57 433	0	4 965	1 046	3 854	3 401	142	216	25	4 198	47
Ica	234 388	27 381	8 221	91 946	0	541	179	67 029	0	5 010	1 602	8 529	10 488	561	737	0	12 123	41
Junín	401 435	27 315	12 504	201 280	0	4 406	317	120 197	0	5 927	2 166	5 917	14 593	142	365	447	5 823	36
La Libertad	460 393	37 742	9 599	241 449	0	1 176	1 269	121 614	0	4 242	5 090	8 466	13 561	565	1 249	0	13 778	593
Lambayeque	331 613	24 674	15 687	161 756	12	1 606	745	97 271	0	4 939	2 885	4 513	10 867	348	639	0	5 552	119
Lima Metropolitana	2 035 280	218 976	46 798	836 192	1 005	10 519	2 429	611 849	0	50 389	20 809	19 558	109 608	2 047	10 021	976	93 391	713
Lima	277 873	29 616	10 033	126 391	0	792	1 199	82 006	0	3 999	2 056	2 723	4 522	0	1 098	0	13 438	0
Loreto	346 060	36 831	5 886	194 743	0	1 520	83	75 998	0	10 738	863	3 661	3 608	521	607	0	11 001	0
Madre de Dios	31 381	3 298	1 026	15 104	0	103	34	9 361	0	1 010	54	225	625	0	57	0	484	0
Moquegua	46 815	5 526	2 223	18 183	0	170	12	13 229	0	997	349	903	2 054	0	124	106	2 383	556
Pasco	97 838	7 257	5 294	48 469	0	377	773	28 087	0	1 631	60	890	1 964	0	288	0	2 748	0
Piura	505 731	41 212	15 625	269 426	0	868	555	141 192	0	3 009	4 144	4 672	13 785	425	1 239	0	9 231	348
Puno	439 322	23 977	46 162	203 886	0	1 512	86	126 582	0	6 652	1 877	8 777	9 156	1 043	398	88	9 126	0
San Martín	231 770	20 469	5 644	131 746	0	371	48	57 783	0	3 975	1 718	2 660	4 191	0	295	77	2 703	90
Tacna	86 896	9 814	5 819	34 381	0	362	86	25 171	0	2 287	1 381	1 567	2 869	317	224	0	2 241	377
Tumbes	67 517	8 988	3 990	26 346	0	356	208	17 829	0	1 533	103	1 426	2 139	0	471	93	3 590	445
Ucayali	175 683	15 792	8 280	92 091	0	292	206	42 447	0	4 466	574	2 388	3 734	325	684	70	4 177	157

Nota: Educación secundaria de menores incluye la información de educación a distancia y educación inicial incluye los programas de articulación.

Fuente: Estadística Básica 2003 del Ministerio de Educación.

Elaboración: Unidad de Estadística Educativa - Ministerio de Educación.

CUADRO 19.1 MATRÍCULA EN INSTITUCIONES PÚBLICAS DEL SISTEMA EDUCATIVO POR NIVEL, MODALIDAD Y FORMA DE PRESTACIÓN DEL SERVICIO SEGÚN REGIÓN, 2003.

Región	Total	Educación Inicial		Educación Primaria				Educación Secundaria				E. Superior No Universitaria			Educación Especial		Educación Ocupacional	
		Escolarizada	No Escolarizada	Menores		Adultos		Menores		Adultos		Formación Magisterial	Tecnológica	Artística	Escolarizada	No Escolarizada	Escolarizada	No Escolarizada
				Escolarizada	No Escolarizada	Escolarizada	No Escolarizada	Escolarizada	No Escolarizada	Escolarizada	No Escolarizada							
Total	6 971 461	580 844	332 413	3 584 727	284	37 958	4 135	1 951 403	0	147 551	8 023	54 901	107 568	8 293	19 595	3 079	128 367	2 320
Amazonas	135 989	11 002	9 013	78 696	0	279	0	29 143	0	1 754	23	1 184	2 049	292	148	0	2 406	0
Ancash	315 969	27 968	15 340	168 726	0	722	270	84 701	0	3 570	485	3 710	5 107	236	753	42	4 339	0
Apurímac	165 740	14 295	8 094	92 233	0	1 282	0	43 170	0	2 722	0	1 480	1 155	0	162	0	1 080	67
Arequipa	227 346	17 482	12 944	100 292	0	2 066	15	74 128	0	7 679	90	3 647	4 775	687	675	80	2 786	0
Ayacucho	212 089	16 204	7 837	122 155	28	2 007	138	50 251	0	3 034	86	2 602	2 892	326	361	76	4 070	22
Cajamarca	435 410	30 874	18 922	268 392	0	2 049	0	95 619	0	4 964	0	5 633	3 918	197	667	32	4 143	0
Callao	168 623	17 945	7 637	77 809	0	850	0	52 586	0	4 464	0	509	1 509	0	1 246	779	3 289	0
Cusco	370 563	23 907	31 327	201 179	256	3 936	180	88 615	0	9 899	69	3 124	3 001	694	618	168	3 398	192
Huancavelica	162 193	12 028	9 797	95 968	0	567	0	37 771	0	1 252	0	989	1 705	0	146	20	1 950	0
Huánuco	238 487	13 650	8 711	148 653	0	1 030	90	53 045	0	4 203	419	1 993	2 878	142	216	25	3 385	47
Ica	186 411	21 671	8 221	77 187	0	541	19	58 497	0	4 949	218	2 995	5 209	561	710	0	5 633	0
Junín	352 398	22 804	12 504	183 453	0	4 406	90	105 741	0	5 054	278	2 491	11 546	142	365	447	3 077	0
La Libertad	364 023	26 100	9 599	203 107	0	1 140	26	101 225	0	4 105	314	3 685	6 184	565	786	0	6 662	525
Lambayeque	275 728	17 169	15 687	141 890	0	1 419	279	84 050	0	4 402	155	2 166	4 351	348	564	0	3 248	0
Lima Metropolitana	1 283 301	125 581	46 798	549 265	0	9 059	269	432 152	0	45 811	1 523	2 875	22 001	1 472	7 032	976	38 487	0
Lima	232 519	23 517	10 033	109 429	0	768	1 061	71 762	0	3 814	424	674	2 485	0	1 080	0	7 472	0
Loreto	322 706	35 650	5 886	185 258	0	1 520	0	68 736	0	10 738	0	2 064	2 959	521	593	0	8 781	0
Madre de Dios	30 438	3 174	1 026	14 746	0	103	0	9 143	0	1 010	0	225	625	0	57	0	329	0
Moquegua	41 997	4 788	2 223	16 206	0	170	12	12 026	0	997	126	649	1 912	0	124	106	2 102	556
Pasco	93 394	7 003	5 294	46 439	0	377	773	26 279	0	1 601	0	890	1 894	0	288	0	2 556	0
Piura	434 785	33 922	15 625	241 488	0	774	399	123 658	0	2 897	1 551	2 200	5 923	425	963	0	4 753	207
Puno	403 270	22 759	46 162	191 053	0	1 512	0	115 949	0	6 618	730	4 964	5 976	1 043	383	88	6 033	0
San Martín	219 576	19 605	5 644	127 819	0	371	25	55 144	0	3 975	679	2 118	2 197	0	295	77	1 627	0
Tacna	68 813	8 041	5 819	28 160	0	362	75	20 258	0	2 040	809	0	1 466	317	208	0	1 156	102
Tumbes	61 794	8 197	3 990	24 322	0	356	208	16 296	0	1 533	0	709	1 584	0	471	93	3 590	445
Ucayali	167 899	15 508	8 280	90 802	0	292	206	41 458	0	4 466	44	1 325	2 267	325	684	70	2 015	157

Nota: Educación secundaria de menores incluye la información de educación a distancia y educación inicial incluye los programas de articulación.

Fuente: Estadística Básica 2003 del Ministerio de Educación.

Elaboración: Unidad de Estadística Educativa - Ministerio de Educación.

CUADRO 19.2 MATRÍCULA EN INSTITUCIONES PRIVADAS DEL SISTEMA EDUCATIVO POR NIVEL, MODALIDAD Y FORMA DE PRESTACIÓN DEL SERVICIO SEGÚN REGIÓN, 2003.

Región	Total	Educación Inicial		Educación Primaria				Educación Secundaria				E. Superior No Universitaria			Educación Especial		Educación Ocupacional	
		Escolarizada	No Escolarizada	Menores		Adultos		Menores		Adultos		Formación Magisterial	Tecnológica	Artística	Escolarizada	No Escolarizada	Escolarizada	No Escolarizada
				Escolarizada	No Escolarizada	Escolarizada	No Escolarizada	Escolarizada	No Escolarizada	Escolarizada	No Escolarizada							
Total	1 598 604	182 408	0	600 361	1 857	2 040	6 016	395 069	0	11 933	53 917	62 622	155 264	575	5 077	39	119 636	1 790
Amazonas	7 480	233	0	3 143	0	0	11	2 545	0	441	585	0	80	0	24	0	361	57
Ancash	42 604	4 286	0	17 149	0	11	61	10 645	0	947	2 707	1 792	2 354	0	413	0	2 239	0
Apurímac	5 485	433	0	1 782	0	32	22	1 554	0	125	596	359	385	0	0	0	197	0
Arequipa	121 653	14 119	0	43 026	0	87	563	30 607	0	306	4 179	4 642	12 364	0	648	39	11 073	0
Ayacucho	17 606	969	0	4 878	635	35	21	5 416	0	432	741	1 450	2 502	0	0	0	497	30
Cajamarca	32 939	2 430	0	11 862	0	42	53	11 866	0	1 896	1 244	1 360	723	0	0	0	1 463	0
Callao	65 010	10 788	0	30 955	11	0	7	16 949	0	198	710	622	565	0	38	0	4 167	0
Cusco	54 794	4 450	0	17 685	194	0	445	13 557	0	32	3 468	3 602	6 554	0	61	0	4 526	220
Huancavelica	4 062	326	0	1 126	0	0	9	2 271	0	0	180	89	29	0	0	0	32	0
Huánuco	16 028	995	0	5 990	0	32	37	4 388	0	762	627	1 861	523	0	0	0	813	0
Ica	47 977	5 710	0	14 759	0	0	160	8 532	0	61	1 384	5 534	5 279	0	27	0	6 490	41
Junín	49 037	4 511	0	17 827	0	0	227	14 456	0	873	1 888	3 426	3 047	0	0	0	2 746	36
La Libertad	96 370	11 642	0	38 342	0	36	1 243	20 389	0	137	4 776	4 781	7 377	0	463	0	7 116	68
Lambayeque	55 885	7 505	0	19 866	12	187	466	13 221	0	537	2 730	2 347	6 516	0	75	0	2 304	119
Lima Metropolitana	751 979	93 395	0	286 927	1 005	1 460	2 160	179 697	0	4 578	19 286	16 683	87 607	575	2 989	0	54 904	713
Lima	45 354	6 099	0	16 962	0	24	138	10 244	0	185	1 632	2 049	2 037	0	18	0	5 966	0
Loreto	23 354	1 181	0	9 485	0	0	83	7 262	0	0	863	1 597	649	0	14	0	2 220	0
Madre de Dios	943	124	0	358	0	0	34	218	0	0	54	0	0	0	0	0	155	0
Moquegua	4 818	738	0	1 977	0	0	0	1 203	0	0	223	254	142	0	0	0	281	0
Pasco	4 444	254	0	2 030	0	0	0	1 808	0	30	60	0	70	0	0	0	192	0
Piura	70 946	7 290	0	27 938	0	94	156	17 534	0	112	2 593	2 472	7 862	0	276	0	4 478	141
Puno	36 052	1 218	0	12 833	0	0	86	10 633	0	34	1 147	3 813	3 180	0	15	0	3 093	0
San Martín	12 194	864	0	3 927	0	0	23	2 639	0	0	1 039	542	1 994	0	0	0	1 076	90
Tacna	18 083	1 773	0	6 221	0	0	11	4 913	0	247	572	1 567	1 403	0	16	0	1 085	275
Tumbes	5 723	791	0	2 024	0	0	0	1 533	0	0	103	717	555	0	0	0	0	0
Ucayali	7 784	284	0	1 289	0	0	0	989	0	0	530	1 063	1 467	0	0	0	2 162	0

Nota: Educación secundaria de menores incluye la información de educación a distancia y educación inicial incluye los programas de articulación.

Fuente: Estadística Básica 2003 del Ministerio de Educación.

Elaboración: Unidad de Estadística Educativa - Ministerio de Educación.

CUADRO 20. MATRÍCULA DE EDUCACIÓN INICIAL EN INSTITUCIONES PÚBLICAS Y PRIVADAS DEL SISTEMA EDUCATIVO SEGÚN REGIÓN, 1998 - 2003.

Región	1998		1999		2000		2001		2002		2003		Variación Porcentual 1998 - 2003	
	Escolarizada	No Escolarizada	Escolarizada	No Escolarizada	Escolarizada	No Escolarizada	Escolarizada	No Escolarizada	Escolarizada	No Escolarizada	Escolarizada	No Escolarizada	Escolarizada	No Escolarizada
Total	711 829	338 912	729 490	322 593	757 028	336 842	767 165	338 052	765 731	345 231	763 252	332 413	7	-2
Amazonas	10 982	8 809	10 839	9 702	10 410	7 701	10 404	7 719	10 616	9 770	11 235	9 013	2	2
Ancash	30 848	17 278	31 801	17 374	32 382	15 131	32 416	17 500	32 792	16 870	32 254	15 340	5	-11
Apurímac	15 347	8 107	15 855	6 956	15 217	8 088	14 569	8 086	14 915	7 789	14 728	8 094	-4	0
Arequipa	27 299	13 697	27 307	14 090	29 621	14 202	30 161	14 203	31 961	13 738	31 601	12 944	16	-5
Ayacucho	15 879	8 937	16 747	9 987	17 242	8 645	17 437	6 791	17 071	8 589	17 173	7 837	8	-12
Cajamarca	33 764	20 181	33 035	20 087	34 001	18 311	33 179	18 302	33 661	19 926	33 304	18 922	-1	-6
Callao	24 677	7 614	25 269	7 100	28 875	7 141	30 558	4 608	28 765	5 365	28 733	7 637	16	0
Cusco	28 000	31 274	27 694	30 760	28 757	31 420	29 062	32 562	28 116	34 392	28 357	31 327	1	0
Huancavelica	12 507	9 801	13 464	8 544	13 025	9 268	13 172	8 737	11 868	9 717	12 354	9 797	-1	0
Huánuco	16 274	7 854	15 671	8 253	16 135	9 092	15 832	8 734	14 519	9 088	14 645	8 711	-10	11
Ica	25 398	6 716	26 793	7 351	27 806	7 258	27 900	7 853	27 672	7 982	27 381	8 221	8	22
Junín	28 160	13 871	28 785	11 144	28 722	13 962	27 626	14 152	28 153	13 758	27 315	12 504	-3	-10
La Libertad	35 699	11 474	37 936	8 362	38 740	10 284	39 259	10 227	38 546	11 006	37 742	9 599	6	-16
Lambayeque	23 212	15 366	24 480	12 126	24 931	16 612	26 103	17 260	26 571	16 826	24 674	15 687	6	2
Lima Metropolitana	195 021	49 493	196 065	49 063	206 788	49 705	213 476	52 218	214 787	48 543	218 976	46 798	12	-5
Lima	25 943	9 063	28 152	9 116	29 315	9 991	30 164	9 353	29 325	10 562	29 616	10 033	14	11
Loreto	34 598	6 533	35 820	2 168	37 943	3 753	37 428	3 800	37 537	5 134	36 831	5 886	6	-10
Madre de Dios	2 602	916	2 952	827	3 478	874	3 462	1 010	3 421	1 249	3 298	1 026	27	12
Moquegua	4 550	2 293	4 702	2 476	5 199	2 286	5 288	2 271	5 454	2 142	5 526	2 223	21	-3
Pasco	8 426	5 974	8 423	4 983	8 065	6 778	8 270	5 938	7 750	5 574	7 257	5 294	-14	-11
Piura	40 938	15 887	40 886	16 983	41 921	17 310	42 856	16 426	42 311	16 334	41 212	15 625	1	-2
Puno	22 340	45 211	23 520	45 318	24 418	46 994	24 072	45 781	24 067	45 791	23 977	46 162	7	2
San Martín	20 275	5 095	21 685	4 371	21 954	5 075	21 808	5 930	21 193	6 015	20 469	5 644	1	11
Tacna	7 819	5 303	8 215	5 270	8 563	5 221	9 076	5 509	9 727	6 186	9 814	5 819	26	10
Tumbes	8 794	3 986	8 614	2 850	8 366	3 500	8 262	4 611	8 718	4 611	8 988	3 990	2	0
Ucayali	12 477	8 179	14 780	7 332	15 154	8 240	15 325	8 471	16 215	8 274	15 792	8 280	27	1

Fuente: Estadística Básica 2003 del Ministerio de Educación.

Elaboración: Unidad de Estadística Educativa - Ministerio de Educación.

CUADRO 20.1 MATRÍCULA DE EDUCACIÓN INICIAL EN INSTITUCIONES PÚBLICAS DEL SISTEMA EDUCATIVO SEGÚN REGIÓN, 1998 - 2003.

Región	1998		1999		2000		2001		2002		2003		Variación Porcentual 1998 - 2003	
	Escolarizada	No Escolarizada	Escolarizada	No Escolarizada	Escolarizada	No Escolarizada	Escolarizada	No Escolarizada	Escolarizada	No Escolarizada	Escolarizada	No Escolarizada	Escolarizada	No Escolarizada
Total	550 667	338 912	577 032	322 593	592 558	336 842	596 098	338 052	592 615	345 231	580 844	332 413	5	-2
Amazonas	10 649	8 809	10 484	9 702	10 084	7 701	10 088	7 719	10 348	9 770	11 002	9 013	3	2
Ancash	27 414	17 278	28 965	17 374	29 025	15 131	28 667	17 500	28 868	16 870	27 968	15 340	2	-11
Apurímac	15 178	8 107	15 692	6 956	14 954	8 088	14 342	8 086	14 646	7 789	14 295	8 094	-6	0
Arequipa	15 827	13 697	15 983	14 090	17 109	14 202	17 461	14 203	18 166	13 738	17 482	12 944	10	-5
Ayacucho	15 278	8 937	16 054	9 987	16 485	8 645	16 638	6 791	16 341	8 589	16 204	7 837	6	-12
Cajamarca	32 477	20 181	31 294	20 087	32 104	18 311	31 295	18 302	31 838	19 926	30 874	18 922	-5	-6
Callao	15 446	7 614	16 364	7 100	19 287	7 141	19 985	4 608	17 887	5 365	17 945	7 637	16	0
Cusco	24 733	31 274	24 363	30 760	24 962	31 420	25 113	32 562	24 174	34 392	23 907	31 327	-3	0
Huancavelica	12 208	9 801	13 154	8 544	12 749	9 268	12 774	8 737	11 607	9 717	12 028	9 797	-1	0
Huánuco	15 115	7 854	14 692	8 253	15 122	9 092	14 785	8 734	13 684	9 088	13 650	8 711	-10	11
Ica	21 129	6 716	22 155	7 351	22 716	7 258	22 584	7 853	22 079	7 982	21 671	8 221	3	22
Junín	23 825	13 871	24 699	11 144	24 544	13 962	23 750	14 152	23 574	13 758	22 804	12 504	-4	-10
La Libertad	25 916	11 474	28 955	8 362	29 014	10 284	28 771	10 227	27 869	11 006	26 100	9 599	1	-16
Lambayeque	16 602	15 366	17 443	12 126	17 720	16 612	18 184	17 260	18 887	16 826	17 169	15 687	3	2
Lima Metropolitana	108 033	49 493	116 194	49 063	120 387	49 705	124 512	52 218	126 716	48 543	125 581	46 798	16	-5
Lima	20 490	9 063	22 872	9 116	23 923	9 991	24 512	9 353	23 656	10 562	23 517	10 033	15	11
Loreto	33 132	6 533	34 322	2 168	36 282	3 753	36 183	3 800	36 394	5 134	35 650	5 886	8	-10
Madre de Dios	2 441	916	2 790	827	3 275	874	3 379	1 010	3 327	1 249	3 174	1 026	30	12
Moquegua	3 859	2 293	4 075	2 476	4 602	2 286	4 711	2 271	4 789	2 142	4 788	2 223	24	-3
Pasco	8 227	5 974	8 234	4 983	7 823	6 778	8 022	5 938	7 505	5 574	7 003	5 294	-15	-11
Piura	34 904	15 887	35 038	16 983	35 713	17 310	35 868	16 426	35 013	16 334	33 922	15 625	-3	-2
Puno	21 432	45 211	22 714	45 318	23 373	46 994	22 994	45 781	23 025	45 791	22 759	46 162	6	2
San Martín	19 606	5 095	21 012	4 371	21 320	5 075	21 152	5 930	20 460	6 015	19 605	5 644	0	11
Tacna	6 491	5 303	6 778	5 270	7 178	5 221	7 563	5 509	7 851	6 186	8 041	5 819	24	10
Tumbes	8 009	3 986	8 099	2 850	7 876	3 500	7 746	4 611	7 990	4 611	8 197	3 990	2	0
Ucayali	12 246	8 179	14 607	7 332	14 931	8 240	15 019	8 471	15 921	8 274	15 508	8 280	27	1

Fuente: Estadística Básica 2003 del Ministerio de Educación.

Elaboración: Unidad de Estadística Educativa - Ministerio de Educación.

CUADRO 20.2 MATRÍCULA DE EDUCACIÓN INICIAL EN INSTITUCIONES PRIVADAS DEL SISTEMA EDUCATIVO SEGÚN REGIÓN, 1998 - 2003.

Región	1998		1999		2000		2001		2002		2003		Variación Porcentual 1998 - 2003	
	Escolarizada	No Escolarizada	Escolarizada	No Escolarizada	Escolarizada	No Escolarizada	Escolarizada	No Escolarizada	Escolarizada	No Escolarizada	Escolarizada	No Escolarizada	Escolarizada	No Escolarizada
Total	161 162	0	152 458	0	164 470	0	171 067	0	173 116	0	182 408	0	13	0
Amazonas	333	0	355	0	326	0	316	0	268	0	233	0	-30	0
Ancash	3 434	0	2 836	0	3 357	0	3 749	0	3 924	0	4 286	0	25	0
Apurímac	169	0	163	0	263	0	227	0	269	0	433	0	156	0
Arequipa	11 472	0	11 324	0	12 512	0	12 700	0	13 795	0	14 119	0	23	0
Ayacucho	601	0	693	0	757	0	799	0	730	0	969	0	61	0
Cajamarca	1 287	0	1 741	0	1 897	0	1 884	0	1 823	0	2 430	0	89	0
Callao	9 231	0	8 905	0	9 588	0	10 573	0	10 878	0	10 788	0	17	0
Cusco	3 267	0	3 331	0	3 795	0	3 949	0	3 942	0	4 450	0	36	0
Huancavelica	299	0	310	0	276	0	398	0	261	0	326	0	9	0
Huánuco	1 159	0	979	0	1 013	0	1 047	0	835	0	995	0	-14	0
Ica	4 269	0	4 638	0	5 090	0	5 316	0	5 593	0	5 710	0	34	0
Junín	4 335	0	4 086	0	4 178	0	3 876	0	4 579	0	4 511	0	4	0
La Libertad	9 783	0	8 981	0	9 726	0	10 488	0	10 677	0	11 642	0	19	0
Lambayeque	6 610	0	7 037	0	7 211	0	7 919	0	7 684	0	7 505	0	14	0
Lima Metropolitana	86 988	0	79 871	0	86 401	0	88 964	0	88 071	0	93 395	0	7	0
Lima	5 453	0	5 280	0	5 392	0	5 652	0	5 669	0	6 099	0	12	0
Loreto	1 466	0	1 498	0	1 661	0	1 245	0	1 143	0	1 181	0	-19	0
Madre de Dios	161	0	162	0	203	0	83	0	94	0	124	0	-23	0
Moquegua	691	0	627	0	597	0	577	0	665	0	738	0	7	0
Pasco	199	0	189	0	242	0	248	0	245	0	254	0	28	0
Piura	6 034	0	5 848	0	6 208	0	6 988	0	7 298	0	7 290	0	21	0
Puno	908	0	806	0	1 045	0	1 078	0	1 042	0	1 218	0	34	0
San Martín	669	0	673	0	634	0	656	0	733	0	864	0	29	0
Tacna	1 328	0	1 437	0	1 385	0	1 513	0	1 876	0	1 773	0	34	0
Tumbes	785	0	515	0	490	0	516	0	728	0	791	0	1	0
Ucayali	231	0	173	0	223	0	306	0	294	0	284	0	23	0

Fuente: Estadística Básica 2003 del Ministerio de Educación.

Elaboración: Unidad de Estadística Educativa - Ministerio de Educación.

CUADRO 21. MATRÍCULA DE EDUCACIÓN PRIMARIA DE MENORES EN INSTITUCIONES PÚBLICAS Y PRIVADAS DEL SISTEMA EDUCATIVO SEGÚN REGIÓN, 1998 - 2003.

Región	1998		1999		2000		2001		2002		2003		Variación Porcentual 1998 - 2003	
	Escolarizada	No Escolarizada	Escolarizada	No Escolarizada	Escolarizada	No Escolarizada	Escolarizada	No Escolarizada	Escolarizada	No Escolarizada	Escolarizada	No Escolarizada	Escolarizada	No Escolarizada
Total	4 223 864	814	4 282 819	0	4 268 813	0	4 254 384	0	4 219 800	272	4 185 088	1 857	-1	163
Amazonas	80 799	0	82 952	0	82 544	0	82 747	0	81 928	0	81 839	0	1	0
Ancash	191 167	30	191 409	0	190 892	0	188 781	0	187 347	0	185 875	0	-3	-100
Apurímac	99 781	0	98 848	0	97 640	0	96 358	0	95 096	0	94 015	0	-6	0
Arequipa	146 797	0	147 173	0	145 062	0	143 609	0	143 931	0	143 318	0	-2	0
Ayacucho	127 994	0	131 270	0	131 972	0	131 720	0	131 120	0	127 033	635	-1	0
Cajamarca	290 261	0	289 877	0	287 558	0	284 617	0	283 466	0	280 254	0	-3	0
Callao	92 891	0	98 063	0	98 881	0	105 505	0	104 596	0	108 764	11	17	0
Cusco	225 959	390	227 816	0	228 392	0	226 802	0	224 579	272	218 864	194	-3	15
Huancavelica	103 581	0	106 123	0	104 297	0	100 297	0	96 794	0	97 094	0	-6	0
Huánuco	162 223	33	168 812	0	165 745	0	162 001	0	155 509	0	154 643	0	-5	-100
Ica	95 849	0	95 608	0	94 145	0	93 653	0	93 379	0	91 946	0	-4	0
Junín	217 251	96	219 285	0	214 498	0	208 590	0	203 065	0	201 280	0	-7	-100
La Libertad	234 249	21	239 846	0	244 395	0	243 520	0	242 607	0	241 449	0	3	-100
Lambayeque	160 962	0	162 783	0	162 274	0	161 194	0	161 322	0	161 756	12	0	0
Lima Metropolitana	829 829	86	828 141	0	826 080	0	835 509	0	836 986	0	836 192	1 005	1	1 069
Lima	126 615	0	126 935	0	125 474	0	129 213	0	127 425	0	126 391	0	0	0
Loreto	188 986	0	198 847	0	202 849	0	205 332	0	199 991	0	194 743	0	3	0
Madre de Dios	14 970	0	15 082	0	15 131	0	15 230	0	15 167	0	15 104	0	1	0
Moquegua	18 470	0	18 322	0	18 018	0	17 856	0	17 900	0	18 183	0	-2	0
Pasco	52 229	0	52 752	0	52 463	0	51 290	0	51 219	0	48 469	0	-7	0
Piura	274 641	0	279 742	0	278 503	0	275 170	0	271 574	0	269 426	0	-2	0
Puno	216 093	0	220 453	0	216 958	0	212 580	0	206 001	0	203 886	0	-6	0
San Martín	125 647	15	131 614	0	133 504	0	133 790	0	133 881	0	131 746	0	5	-100
Tacna	32 243	143	33 081	0	32 726	0	32 662	0	33 930	0	34 381	0	7	-100
Tumbes	27 355	0	26 535	0	26 683	0	26 890	0	26 434	0	26 346	0	-4	0
Ucayali	87 022	0	91 450	0	92 129	0	89 468	0	94 553	0	92 091	0	6	0

Fuente: Estadística Básica 1998 - 2003 del Ministerio de Educación.

Elaboración: Unidad de Estadística Educativa - Ministerio de Educación.

CUADRO 21.1 MATRÍCULA DE EDUCACIÓN PRIMARIA DE MENORES EN INSTITUCIONES PÚBLICAS DEL SISTEMA EDUCATIVO SEGÚN REGIÓN, 1998 - 2003.

Región	1998		1999		2000		2001		2002		2003		Variación Porcentual 1998 - 2003	
	Escolarizada	No Escolarizada	Escolarizada	No Escolarizada	Escolarizada	No Escolarizada	Escolarizada	No Escolarizada	Escolarizada	No Escolarizada	Escolarizada	No Escolarizada	Escolarizada	No Escolarizada
Total	3 671 611	384	3 741 298	0	3 714 700	0	3 682 732	0	3 640 578	272	3 584 727	0	-2	-100
Amazonas	78 034	0	80 002	0	79 405	0	79 119	0	79 432	0	78 696	0	1	0
Ancash	176 539	30	177 655	0	176 480	0	172 820	0	171 711	0	168 726	0	-4	-100
Apurímac	98 578	0	97 854	0	96 555	0	95 183	0	93 744	0	92 233	0	-6	0
Arequipa	109 089	0	109 213	0	106 261	0	103 712	0	102 054	0	100 292	0	-8	0
Ayacucho	124 109	0	126 925	0	127 622	0	126 986	0	126 324	0	122 155	0	-2	0
Cajamarca	282 445	0	280 966	0	276 681	0	272 624	0	272 395	0	268 392	0	-5	0
Callao	65 741	0	70 433	0	71 643	0	75 206	0	74 968	0	77 809	0	18	0
Cusco	211 128	222	212 532	0	212 393	0	210 539	0	207 161	272	201 179	0	-5	-100
Huancavelica	102 415	0	104 790	0	102 810	0	99 221	0	95 908	0	95 968	0	-6	0
Huánuco	155 545	0	162 251	0	159 297	0	155 251	0	149 608	0	148 653	0	-4	0
Ica	84 124	0	84 237	0	82 263	0	81 259	0	79 958	0	77 187	0	-8	0
Junín	198 457	96	200 277	0	196 110	0	191 437	0	184 440	0	183 453	0	-8	-100
La Libertad	195 104	21	208 011	0	210 007	0	207 675	0	207 297	0	203 107	0	4	-100
Lambayeque	136 611	0	137 946	0	136 646	0	139 419	0	142 226	0	141 890	0	4	0
Lima Metropolitana	570 615	0	572 656	0	563 849	0	561 523	0	557 793	0	549 265	0	-4	0
Lima	111 908	0	113 208	0	111 402	0	114 630	0	111 024	0	109 429	0	-2	0
Loreto	177 840	0	187 236	0	192 279	0	196 077	0	190 090	0	185 258	0	4	0
Madre de Dios	14 622	0	14 745	0	14 784	0	14 886	0	14 842	0	14 746	0	1	0
Moquegua	16 265	0	16 627	0	16 400	0	16 242	0	16 121	0	16 206	0	0	0
Pasco	49 262	0	50 317	0	49 995	0	49 120	0	49 090	0	46 439	0	-6	0
Piura	248 907	0	253 930	0	253 586	0	249 140	0	244 812	0	241 488	0	-3	0
Puno	203 877	0	208 802	0	204 831	0	200 638	0	193 959	0	191 053	0	-6	0
San Martín	122 909	15	127 919	0	130 066	0	130 113	0	130 071	0	127 819	0	4	-100
Tacna	26 869	0	27 628	0	27 231	0	26 978	0	27 835	0	28 160	0	5	0
Tumbes	25 140	0	24 691	0	24 958	0	24 939	0	24 369	0	24 322	0	-3	0
Ucayali	85 478	0	90 447	0	91 146	0	87 995	0	93 346	0	90 802	0	6	0

Fuente: Estadística Básica 1998 - 2003 del Ministerio de Educación.

Elaboración: Unidad de Estadística Educativa - Ministerio de Educación.

CUADRO 21.2 MATRÍCULA DE EDUCACIÓN PRIMARIA DE MENORES EN INSTITUCIONES PRIVADAS DEL SISTEMA EDUCATIVO SEGÚN REGIÓN, 1998 - 2003.

Región	1998		1999		2000		2001		2002		2003		Variación Porcentual 1998 - 2003	
	Escolarizada	No Escolarizada	Escolarizada	No Escolarizada	Escolarizada	No Escolarizada	Escolarizada	No Escolarizada	Escolarizada	No Escolarizada	Escolarizada	No Escolarizada	Escolarizada	No Escolarizada
Total	552 253	430	541 521	0	554 113	0	571 652	0	579 222	0	600 361	1 857	9	332
Amazonas	2 765	0	2 950	0	3 139	0	3 628	0	2 496	0	3 143	0	14	0
Ancash	14 628	0	13 754	0	14 412	0	15 961	0	15 636	0	17 149	0	17	0
Apurímac	1 203	0	994	0	1 085	0	1 175	0	1 352	0	1 782	0	48	0
Arequipa	37 708	0	37 960	0	38 801	0	39 897	0	41 877	0	43 026	0	14	0
Ayacucho	3 885	0	4 345	0	4 350	0	4 734	0	4 796	0	4 878	635	26	0
Cajamarca	7 816	0	8 911	0	10 877	0	11 993	0	11 071	0	11 862	0	52	0
Callao	27 150	0	27 630	0	27 238	0	30 299	0	29 628	0	30 955	11	14	0
Cusco	14 831	168	15 284	0	15 999	0	16 263	0	17 418	0	17 685	194	19	15
Huancavelica	1 166	0	1 333	0	1 487	0	1 076	0	886	0	1 126	0	-3	0
Huánuco	6 678	33	6 561	0	6 448	0	6 750	0	5 901	0	5 990	0	-10	-100
Ica	11 725	0	11 371	0	11 882	0	12 394	0	13 421	0	14 759	0	26	0
Junín	18 794	0	19 008	0	18 388	0	17 153	0	18 625	0	17 827	0	-5	0
La Libertad	39 145	0	31 835	0	34 388	0	35 845	0	35 310	0	38 342	0	-2	0
Lambayeque	24 351	0	24 837	0	25 628	0	21 775	0	19 096	0	19 866	12	-18	0
Lima Metropolitana	259 214	86	255 485	0	262 231	0	273 986	0	279 193	0	286 927	1 005	11	1 069
Lima	14 707	0	13 727	0	14 072	0	14 583	0	16 401	0	16 962	0	15	0
Loreto	11 146	0	11 611	0	10 570	0	9 255	0	9 901	0	9 485	0	-15	0
Madre de Dios	348	0	337	0	347	0	344	0	325	0	358	0	3	0
Moquegua	2 205	0	1 695	0	1 618	0	1 614	0	1 779	0	1 977	0	-10	0
Pasco	2 967	0	2 435	0	2 468	0	2 170	0	2 129	0	2 030	0	-32	0
Piura	25 734	0	25 812	0	24 917	0	26 030	0	26 762	0	27 938	0	9	0
Puno	12 216	0	11 651	0	12 127	0	11 942	0	12 042	0	12 833	0	5	0
San Martín	2 738	0	3 695	0	3 438	0	3 677	0	3 810	0	3 927	0	43	0
Tacna	5 374	143	5 453	0	5 495	0	5 684	0	6 095	0	6 221	0	16	-100
Tumbes	2 215	0	1 844	0	1 725	0	1 951	0	2 065	0	2 024	0	-9	0
Ucayali	1 544	0	1 003	0	983	0	1 473	0	1 207	0	1 289	0	-17	0

Fuente: Estadística Básica 1998 - 2003 del Ministerio de Educación.

Elaboración: Unidad de Estadística Educativa - Ministerio de Educación.

CUADRO 22. MATRÍCULA DE EDUCACIÓN PRIMARIA DE MENORES ESCOLARIZADA EN CENTROS EDUCATIVOS POLIDOCENTES Y UNIDOCENTES PÚBLICOS Y PRIVADOS DEL SISTEMA EDUCATIVO SEGÚN REGIÓN, 1998 - 2003.

Región	1998			1999			2000			2001			2002			2003		
	Polidocente Completo	Polidocente Multigrado	Unidocente	Polidocente Completo	Polidocente Multigrado	Unidocente	Polidocente Completo	Polidocente Multigrado	Unidocente	Polidocente Completo	Polidocente Multigrado	Unidocente	Polidocente Completo	Polidocente Multigrado	Unidocente	Polidocente Completo	Polidocente Multigrado	Unidocente
Total	2 912 631	1 056 478	254 755	2 924 716	1 087 546	270 557	2 855 570	1 157 764	255 479	2 888 772	1 104 441	261 171	2 930 490	1 055 693	233 617	2 937 914	1 014 491	232 683
Amazonas	31 274	37 592	11 933	30 805	38 232	13 915	28 609	41 077	12 858	30 505	39 516	12 726	31 051	38 786	12 091	28 941	40 700	12 198
Ancash	123 695	55 846	11 626	122 707	56 452	12 250	124 481	54 878	11 533	120 638	56 841	11 302	125 226	51 996	10 125	126 507	50 107	9 261
Apurímac	55 613	37 007	7 161	54 880	37 076	6 892	48 943	42 411	6 286	54 283	36 478	5 597	57 900	32 073	5 123	57 575	31 441	4 999
Arequipa	123 933	19 312	3 552	125 876	18 267	3 030	124 904	17 100	3 058	125 007	15 802	2 800	126 398	14 918	2 615	126 162	14 540	2 616
Ayacucho	71 211	43 722	13 061	73 860	43 134	14 276	72 324	47 875	11 773	72 355	47 329	12 036	70 315	50 357	10 448	73 088	43 994	9 951
Cajamarca	107 088	144 248	38 925	107 431	143 744	38 702	102 564	146 008	38 986	98 983	146 046	39 588	111 277	139 833	32 356	109 757	138 077	32 420
Callao	88 944	3 865	82	94 239	3 729	95	94 143	4 624	114	100 423	4 806	276	97 588	6 974	34	106 254	2 430	80
Cusco	135 167	75 230	15 562	134 863	75 967	16 986	131 329	80 849	16 214	135 871	74 661	16 270	134 328	74 408	15 843	129 656	74 522	14 686
Huancavelica	35 576	55 092	12 913	34 703	58 542	12 878	31 442	61 429	11 426	36 646	52 892	10 759	33 849	53 058	9 887	37 777	49 142	10 175
Huánuco	75 142	67 191	19 890	74 092	72 702	22 018	67 326	78 170	20 249	70 396	72 789	18 816	71 957	64 890	18 662	74 306	62 286	18 051
Ica	81 394	12 433	2 022	79 093	14 140	2 375	75 944	16 234	1 967	78 338	13 376	1 939	77 645	14 291	1 443	77 360	12 977	1 609
Junín	144 986	54 152	18 113	146 871	53 193	19 221	136 860	58 394	19 244	135 592	55 017	17 981	136 571	49 369	17 125	134 703	50 561	16 016
La Libertad	156 066	66 081	12 102	158 116	69 481	12 249	160 560	71 880	11 955	163 664	68 197	11 659	162 082	70 694	9 831	167 484	64 171	9 794
Lambayeque	134 187	23 414	3 361	132 787	25 508	4 488	127 902	30 391	3 981	127 813	29 330	4 051	127 366	29 790	4 166	128 879	28 845	4 032
Lima Metropolitana	778 204	50 874	751	772 527	53 878	1 736	777 212	47 902	966	784 362	47 541	3 606	794 156	42 031	799	791 073	44 370	749
Lima	100 004	23 428	3 183	99 636	24 156	3 143	98 445	23 952	3 077	104 132	22 345	2 736	98 848	26 228	2 349	100 718	23 235	2 438
Loreto	105 802	54 550	28 634	107 140	59 913	31 794	106 955	66 310	29 584	102 067	71 594	31 671	111 615	58 498	29 878	105 632	57 505	31 606
Madre de Dios	10 241	2 028	2 701	10 374	1 973	2 735	10 361	2 511	2 259	10 987	1 922	2 321	11 123	1 991	2 053	11 317	1 790	1 997
Moquegua	15 412	2 767	291	15 259	2 833	230	14 957	2 811	250	14 953	2 681	222	14 648	3 105	147	15 604	2 430	149
Pasco	29 646	14 386	8 197	29 913	14 218	8 621	26 249	17 439	8 775	26 809	15 820	8 661	30 133	11 760	9 326	27 985	12 741	7 743
Piura	183 215	72 986	18 440	187 284	74 226	18 232	174 716	85 761	18 026	176 937	80 126	18 107	182 129	71 960	17 485	180 603	71 978	16 845
Puno	135 189	74 485	6 419	136 641	77 082	6 730	127 115	83 425	6 418	128 862	78 274	5 444	124 381	76 544	5 076	130 651	68 379	4 856
San Martín	78 482	38 245	8 920	82 336	39 680	9 598	86 438	39 558	7 508	83 069	39 731	10 990	82 186	42 991	8 704	81 783	39 630	10 333
Tacna	29 849	2 052	342	30 935	1 849	297	30 954	1 505	267	30 774	1 651	237	31 498	2 182	250	30 493	3 556	332
Tumbes	25 366	1 845	144	24 239	1 814	482	23 741	2 823	119	25 001	1 767	122	23 896	2 369	169	24 507	1 715	124
Ucayali	56 945	23 647	6 430	58 109	25 757	7 584	51 096	32 447	8 586	50 305	27 909	11 254	62 324	24 597	7 632	59 099	23 369	9 623

Fuente: Estadística Básica 1998 - 2003 del Ministerio de Educación.

Elaboración: Unidad de Estadística Educativa - Ministerio de Educación.

CUADRO 22.1 MATRÍCULA DE EDUCACIÓN PRIMARIA DE MENORES ESCOLARIZADA EN CENTROS EDUCATIVOS POLIDOCENTES Y UNIDOCENTES PÚBLICOS DEL SISTEMA EDUCATIVO SEGÚN REGIÓN, 1998 - 2003.

Región	1998			1999			2000			2001			2002			2003		
	Polidocente Completo	Polidocente Multigrado	Unidocente	Polidocente Completo	Polidocente Multigrado	Unidocente	Polidocente Completo	Polidocente Multigrado	Unidocente	Polidocente Completo	Polidocente Multigrado	Unidocente	Polidocente Completo	Polidocente Multigrado	Unidocente	Polidocente Completo	Polidocente Multigrado	Unidocente
Total	2 454 221	971 305	246 085	2 478 744	1 003 459	259 095	2 376 553	1 094 308	243 839	2 400 219	1 035 570	246 943	2 426 395	989 436	224 747	2 420 354	940 818	223 555
Amazonas	29 992	36 864	11 178	29 678	37 529	12 795	27 281	40 468	11 656	28 815	38 982	11 322	29 940	38 322	11 170	27 872	39 706	11 118
Ancash	110 414	54 566	11 559	110 756	54 774	12 125	111 264	53 764	11 452	106 574	55 150	11 096	110 768	50 898	10 045	110 796	48 741	9 189
Apurímac	54 527	36 890	7 161	54 032	36 930	6 892	47 965	42 304	6 286	53 108	36 478	5 597	56 667	31 962	5 115	55 902	31 345	4 986
Arequipa	90 737	15 006	3 346	91 583	14 818	2 812	88 375	15 071	2 815	87 244	13 825	2 643	87 092	12 474	2 488	86 216	11 672	2 404
Ayacucho	68 249	42 934	12 926	70 966	41 982	13 977	69 109	46 884	11 629	69 107	46 033	11 846	66 583	49 331	10 410	69 119	43 204	9 832
Cajamarca	103 204	143 042	36 199	102 430	142 293	36 243	95 877	145 384	35 420	92 182	145 096	35 346	104 092	139 110	29 193	102 071	137 195	29 126
Callao	65 548	193	0	70 433	0	0	69 734	1 889	20	73 075	2 092	39	72 712	2 256	0	77 740	69	0
Cusco	122 314	73 553	15 261	121 623	74 403	16 506	117 016	79 606	15 771	121 261	73 539	15 739	118 722	73 198	15 241	113 913	73 111	14 155
Huancavelica	34 921	54 710	12 784	34 289	57 810	12 691	30 461	61 138	11 211	36 050	52 602	10 569	33 237	52 901	9 770	37 025	48 947	9 996
Huánuco	70 539	65 231	19 775	69 483	70 964	21 804	62 389	77 012	19 896	65 748	71 081	18 422	67 346	63 699	18 563	69 376	61 383	17 894
Ica	72 703	9 469	1 952	70 827	11 393	2 017	66 605	13 916	1 742	68 665	10 878	1 716	66 590	11 988	1 380	65 359	10 311	1 517
Junín	129 932	50 737	17 788	130 897	50 707	18 673	121 690	55 535	18 885	121 596	52 043	17 798	120 228	47 195	17 017	119 884	47 725	15 844
La Libertad	121 415	62 079	11 610	133 459	63 213	11 339	131 531	67 552	10 924	133 445	63 554	10 676	132 301	65 408	9 588	134 534	59 009	9 564
Lambayeque	112 738	20 712	3 161	111 676	22 075	4 195	105 787	27 060	3 799	110 913	24 648	3 858	114 184	24 263	3 779	114 281	23 707	3 902
Lima Metropolitana	561 679	8 826	110	558 709	13 729	218	543 784	20 018	47	542 344	18 322	857	542 025	15 696	72	536 310	12 786	169
Lima	87 859	21 084	2 965	88 585	21 609	3 014	86 525	22 035	2 842	92 235	19 921	2 474	85 256	23 545	2 223	86 621	20 504	2 304
Loreto	96 350	53 461	28 029	97 125	58 902	31 209	98 645	64 611	29 023	94 262	70 442	31 373	102 211	58 001	29 878	96 726	56 931	31 601
Madre de Dios	10 046	1 893	2 683	10 055	1 973	2 717	10 029	2 511	2 244	10 662	1 922	2 302	10 844	1 958	2 040	10 990	1 781	1 975
Moquegua	13 414	2 568	283	13 889	2 524	214	13 590	2 589	221	13 414	2 616	212	12 968	3 016	137	13 708	2 366	132
Pasco	27 578	13 802	7 882	28 222	13 807	8 288	24 410	17 210	8 375	25 105	15 597	8 418	28 294	11 681	9 115	26 289	12 655	7 495
Piura	161 253	69 255	18 399	164 590	71 283	18 057	152 827	82 815	17 944	154 334	76 835	17 971	158 561	68 897	17 354	157 491	67 229	16 768
Puno	127 569	70 450	5 858	129 520	73 122	6 160	119 363	79 691	5 777	121 417	74 498	4 723	117 025	72 372	4 562	122 533	64 061	4 459
San Martín	77 145	37 474	8 290	80 243	38 850	8 826	84 165	38 980	6 921	80 625	39 080	10 408	79 985	42 493	7 593	79 427	39 308	9 084
Tacna	24 968	1 559	342	25 707	1 624	297	25 524	1 440	267	25 316	1 450	212	25 477	2 111	247	25 281	2 565	314
Tumbes	23 566	1 430	144	22 648	1 590	453	22 367	2 472	119	23 506	1 327	106	22 131	2 085	153	22 953	1 245	124
Ucayali	55 561	23 517	6 400	57 319	25 555	7 573	50 240	32 353	8 553	49 216	27 559	11 220	61 156	24 576	7 614	57 937	23 262	9 603

Fuente: Estadística Básica 1998 - 2003 del Ministerio de Educación.

Elaboración: Unidad de Estadística Educativa - Ministerio de Educación.

CUADRO 22.2 MATRÍCULA DE EDUCACIÓN PRIMARIA DE MENORES ESCOLARIZADA EN CENTROS EDUCATIVOS POLIDOCENTES Y UNIDOCENTES PRIVADOS DEL SISTEMA EDUCATIVO SEGÚN REGIÓN, 1998 - 2003.

Región	1998			1999			2000			2001			2002			2003		
	Polidocente Completo	Polidocente Multigrado	Unidocente	Polidocente Completo	Polidocente Multigrado	Unidocente	Polidocente Completo	Polidocente Multigrado	Unidocente	Polidocente Completo	Polidocente Multigrado	Unidocente	Polidocente Completo	Polidocente Multigrado	Unidocente	Polidocente Completo	Polidocente Multigrado	Unidocente
Total	458 410	85 173	8 670	445 972	84 087	11 462	479 017	63 456	11 640	488 553	68 871	14 228	504 095	66 257	8 870	517 560	73 673	9 128
Amazonas	1 282	728	755	1 127	703	1 120	1 328	609	1 202	1 690	534	1 404	1 111	464	921	1 069	994	1 080
Ancash	13 281	1 280	67	11 951	1 678	125	13 217	1 114	81	14 064	1 691	206	14 458	1 098	80	15 711	1 366	72
Apurímac	1 086	117	0	848	146	0	978	107	0	1 175	0	0	1 233	111	8	1 673	96	13
Arequipa	33 196	4 306	206	34 293	3 449	218	36 529	2 029	243	37 763	1 977	157	39 306	2 444	127	39 946	2 868	212
Ayacucho	2 962	788	135	2 894	1 152	299	3 215	991	144	3 248	1 296	190	3 732	1 026	38	3 969	790	119
Cajamarca	3 884	1 206	2 726	5 001	1 451	2 459	6 687	624	3 566	6 801	950	4 242	7 185	723	3 163	7 686	882	3 294
Callao	23 396	3 672	82	23 806	3 729	95	24 409	2 735	94	27 348	2 714	237	24 876	4 718	34	28 514	2 361	80
Cusco	12 853	1 677	301	13 240	1 564	480	14 313	1 243	443	14 610	1 122	531	15 606	1 210	602	15 743	1 411	531
Huancavelica	655	382	129	414	732	187	981	291	215	596	290	190	612	157	117	752	195	179
Huánuco	4 603	1 960	115	4 609	1 738	214	4 937	1 158	353	4 648	1 708	394	4 611	1 191	99	4 930	903	157
Ica	8 691	2 964	70	8 266	2 747	358	9 339	2 318	225	9 673	2 498	223	11 055	2 303	63	12 001	2 666	92
Junín	15 054	3 415	325	15 974	2 486	548	15 170	2 859	359	13 996	2 974	183	16 343	2 174	108	14 819	2 836	172
La Libertad	34 651	4 002	492	24 657	6 268	910	29 029	4 328	1 031	30 219	4 643	983	29 781	5 286	243	32 950	5 162	230
Lambayeque	21 449	2 702	200	21 111	3 433	293	22 115	3 331	182	16 900	4 682	193	13 182	5 527	387	14 598	5 138	130
Lima Metropolitana	216 525	42 048	641	213 818	40 149	1 518	233 428	27 884	919	242 018	29 219	2 749	252 131	26 335	727	254 763	31 584	580
Lima	12 145	2 344	218	11 051	2 547	129	11 920	1 917	235	11 897	2 424	262	13 592	2 683	126	14 097	2 731	134
Loreto	9 452	1 089	605	10 015	1 011	585	8 310	1 699	561	7 805	1 152	298	9 404	497	0	8 906	574	5
Madre de Dios	195	135	18	319	0	18	332	0	15	325	0	19	279	33	13	327	9	22
Moquegua	1 998	199	8	1 370	309	16	1 367	222	29	1 539	65	10	1 680	89	10	1 896	64	17
Pasco	2 068	584	315	1 691	411	333	1 839	229	400	1 704	223	243	1 839	79	211	1 696	86	248
Piura	21 962	3 731	41	22 694	2 943	175	21 889	2 946	82	22 603	3 291	136	23 568	3 063	131	23 112	4 749	77
Puno	7 620	4 035	561	7 121	3 960	570	7 752	3 734	641	7 445	3 776	721	7 356	4 172	514	8 118	4 318	397
San Martín	1 337	771	630	2 093	830	772	2 273	578	587	2 444	651	582	2 201	498	1 111	2 356	322	1 249
Tacna	4 881	493	0	5 228	225	0	5 430	65	0	5 458	201	25	6 021	71	3	5 212	991	18
Tumbes	1 800	415	0	1 591	224	29	1 374	351	0	1 495	440	16	1 765	284	16	1 554	470	0
Ucayali	1 384	130	30	790	202	11	856	94	33	1 089	350	34	1 168	21	18	1 162	107	20

Fuente: Estadística Básica 1998 - 2003 del Ministerio de Educación.

Elaboración: Unidad de Estadística Educativa - Ministerio de Educación.

CUADRO 23. MATRÍCULA DE EDUCACIÓN PRIMARIA DE ADULTOS EN INSTITUCIONES PÚBLICAS Y PRIVADAS DEL SISTEMA EDUCATIVO SEGÚN REGIÓN, 1998 - 2003.

Región	1998		1999		2000		2001		2002		2003		Variación Porcentual 1998 - 2003	
	Escolarizada	No Escolarizada	Escolarizada	No Escolarizada	Escolarizada	No Escolarizada	Escolarizada	No Escolarizada	Escolarizada	No Escolarizada	Escolarizada	No Escolarizada	Escolarizada	No Escolarizada
Total	55 680	8 084	52 964	8 105	46 040	8 941	40 982	9 105	40 509	9 581	39 998	10 151	-28	26
Amazonas	320	48	297	53	324	6	298	38	246	24	279	11	-13	-77
Ancash	1 172	650	1 263	805	1 061	481	937	459	882	293	733	331	-37	-49
Apurímac	1 626	63	1 519	0	1 458	0	1 232	33	1 276	71	1 314	22	-19	-65
Arequipa	4 163	322	3 702	446	3 009	546	2 547	690	2 503	615	2 153	578	-48	80
Ayacucho	2 854	583	2 504	289	2 098	58	2 137	66	1 713	220	2 042	159	-28	-73
Cajamarca	2 358	590	2 101	30	1 301	0	1 233	0	1 518	0	2 091	53	-11	-91
Callao	1 112	8	1 112	42	1 056	21	869	9	843	11	850	7	-24	-13
Cusco	5 276	428	5 108	1 059	4 426	575	4 366	476	4 562	573	3 936	625	-25	46
Huancavelica	597	0	609	0	554	0	530	0	519	12	567	9	-5	0
Huánuco	2 787	294	2 226	102	2 220	267	1 938	275	1 255	242	1 062	127	-62	-57
Ica	810	115	860	66	658	289	853	166	604	53	541	179	-33	56
Junín	2 114	103	2 445	166	2 113	162	1 873	74	1 985	198	4 406	317	108	208
La Libertad	1 378	70	1 521	64	1 263	183	1 275	389	1 239	864	1 176	1 269	-15	1 713
Lambayeque	2 437	109	2 088	0	1 827	121	1 495	728	1 456	645	1 606	745	-34	583
Lima Metropolitana	16 998	1 364	16 259	2 232	12 765	3 053	11 101	2 647	11 147	2 427	10 519	2 429	-38	78
Lima	911	599	1 022	1 033	1 183	674	1 222	600	949	966	792	1 199	-13	100
Loreto	1 982	0	2 227	0	2 140	45	1 635	0	1 606	0	1 520	83	-23	0
Madre de Dios	165	0	118	0	106	0	112	0	155	0	103	34	-38	0
Moquegua	239	23	239	21	248	27	212	30	264	18	170	12	-29	-48
Pasco	445	974	403	640	375	715	502	939	487	831	377	773	-15	-21
Piura	1 074	814	1 124	779	1 423	1 037	1 056	843	1 532	805	868	555	-19	-32
Puno	1 982	63	1 840	84	1 806	34	1 437	104	1 357	87	1 512	86	-24	37
San Martín	489	19	431	18	375	25	392	121	969	148	371	48	-24	153
Tacna	800	314	982	86	678	96	675	62	565	106	362	86	-55	-73
Tumbes	1 051	18	369	48	471	317	536	115	540	119	356	208	-66	1 056
Ucayali	540	513	595	42	1 102	209	519	241	337	253	292	206	-46	-60

Fuente: Estadística Básica 1998 - 2003 del Ministerio de Educación.

Elaboración: Unidad de Estadística Educativa - Ministerio de Educación.

CUADRO 23.1 MATRÍCULA DE EDUCACIÓN PRIMARIA DE ADULTOS EN INSTITUCIONES PÚBLICAS DEL SISTEMA EDUCATIVO SEGÚN REGIÓN, 1998 - 2003.

Región	1998		1999		2000		2001		2002		2003		Variación Porcentual 1998 - 2003	
	Escolarizada	No Escolarizada	Escolarizada	No Escolarizada	Escolarizada	No Escolarizada	Escolarizada	No Escolarizada	Escolarizada	No Escolarizada	Escolarizada	No Escolarizada	Escolarizada	No Escolarizada
Total	52 398	6 030	49 503	4 317	42 204	4 612	38 572	4 191	38 682	4 417	37 958	4 135	-28	-31
Amazonas	320	41	297	53	324	0	298	0	246	0	279	0	-13	-100
Ancash	1 100	650	1 212	805	1 035	431	922	301	869	203	722	270	-34	-58
Apurímac	1 616	0	1 507	0	1 364	0	1 232	0	1 180	0	1 282	0	-21	0
Arequipa	3 901	63	3 582	19	2 866	41	2 438	30	2 405	20	2 066	15	-47	-76
Ayacucho	2 854	583	2 504	289	2 098	32	2 137	46	1 713	170	2 007	138	-30	-76
Cajamarca	2 358	590	2 053	0	1 247	0	1 185	0	1 474	0	2 049	0	-13	-100
Callao	1 102	0	1 100	0	962	0	869	0	843	0	850	0	-23	0
Cusco	5 276	148	5 108	179	4 426	266	4 294	190	4 505	188	3 936	180	-25	22
Huancavelica	597	0	609	0	554	0	530	0	519	0	567	0	-5	0
Huánuco	2 727	291	2 105	79	1 761	231	1 757	221	1 189	162	1 030	90	-62	-69
Ica	810	19	860	65	658	107	853	29	604	23	541	19	-33	0
Junín	2 105	49	2 210	133	1 873	154	1 873	20	1 943	54	4 406	90	109	84
La Libertad	1 197	70	1 458	0	1 217	42	1 215	38	1 185	116	1 140	26	-5	-63
Lambayeque	2 145	78	1 740	0	1 482	113	1 198	262	1 266	189	1 419	279	-34	258
Lima Metropolitana	15 005	387	14 324	614	11 130	309	9 716	309	10 124	402	9 059	269	-40	-30
Lima	776	584	823	627	804	622	1 086	570	931	853	768	1 061	-1	82
Loreto	1 982	0	2 073	0	2 046	45	1 635	0	1 606	0	1 520	0	-23	0
Madre de Dios	165	0	118	0	106	0	112	0	155	0	103	0	-38	0
Moquegua	239	20	239	16	248	18	212	23	264	18	170	12	-29	-40
Pasco	445	974	403	640	375	685	476	939	409	831	377	773	-15	-21
Piura	953	618	1 000	629	1 268	924	1 003	731	1 484	681	774	399	-19	-35
Puno	1 982	30	1 810	0	1 747	0	1 437	0	1 357	0	1 512	0	-24	-100
San Martín	489	0	431	0	375	0	392	66	969	55	371	25	-24	0
Tacna	683	304	982	79	678	83	675	62	565	86	362	75	-47	-75
Tumbes	1 051	18	369	48	471	317	536	115	540	113	356	208	-66	1 056
Ucayali	520	513	586	42	1 089	192	491	239	337	253	292	206	-44	-60

Fuente: Estadística Básica 1998 - 2003 del Ministerio de Educación.

Elaboración: Unidad de Estadística Educativa - Ministerio de Educación.

CUADRO 23.2 MATRÍCULA DE EDUCACIÓN PRIMARIA DE ADULTOS EN INSTITUCIONES PRIVADAS DEL SISTEMA EDUCATIVO SEGÚN REGIÓN, 1998 - 2003.

Región	1998		1999		2000		2001		2002		2003		Variación Porcentual 1998 - 2003	
	Escolarizada	No Escolarizada	Escolarizada	No Escolarizada	Escolarizada	No Escolarizada	Escolarizada	No Escolarizada	Escolarizada	No Escolarizada	Escolarizada	No Escolarizada	Escolarizada	No Escolarizada
Total	3 282	2 054	3 461	3 788	3 836	4 329	2 410	4 914	1 827	5 164	2 040	6 016	-38	193
Amazonas	0	7	0	0	0	6	0	38	0	24	0	11	0	57
Ancash	72	0	51	0	26	50	15	158	13	90	11	61	-85	0
Apurímac	10	63	12	0	94	0	0	33	96	71	32	22	220	-65
Arequipa	262	259	120	427	143	505	109	660	98	595	87	563	-67	117
Ayacucho	0	0	0	0	0	26	0	20	0	50	35	21	0	0
Cajamarca	0	0	48	30	54	0	48	0	44	0	42	53	0	0
Callao	10	8	12	42	94	21	0	9	0	11	0	7	-100	-13
Cusco	0	280	0	880	0	309	72	286	57	385	0	445	0	59
Huancavelica	0	0	0	0	0	0	0	0	0	12	0	9	0	0
Huánuco	60	3	121	23	459	36	181	54	66	80	32	37	-47	1 133
Ica	0	96	0	1	0	182	0	137	0	30	0	160	0	67
Junín	9	54	235	33	240	8	0	54	42	144	0	227	-100	320
La Libertad	181	0	63	64	46	141	60	351	54	748	36	1 243	-80	0
Lambayeque	292	31	348	0	345	8	297	466	190	456	187	466	-36	1 403
Lima Metropolitana	1 993	977	1 935	1 618	1 635	2 744	1 385	2 338	1 023	2 025	1 460	2 160	-27	121
Lima	135	15	199	406	379	52	136	30	18	113	24	138	-82	820
Loreto	0	0	154	0	94	0	0	0	0	0	0	83	0	0
Madre de Dios	0	0	0	0	0	0	0	0	0	0	0	34	0	0
Moquegua	0	3	0	5	0	9	0	7	0	0	0	0	0	-100
Pasco	0	0	0	0	0	30	26	0	78	0	0	0	0	0
Piura	121	196	124	150	155	113	53	112	48	124	94	156	-22	-20
Puno	0	33	30	84	59	34	0	104	0	87	0	86	0	161
San Martín	0	19	0	18	0	25	0	55	0	93	0	23	0	21
Tacna	117	10	0	7	0	13	0	0	0	20	0	11	-100	10
Tumbes	0	0	0	0	0	0	0	0	0	6	0	0	0	0
Ucayali	20	0	9	0	13	17	28	2	0	0	0	0	-100	0

Fuente: Estadística Básica 1998 - 2003 del Ministerio de Educación.

Elaboración: Unidad de Estadística Educativa - Ministerio de Educación.

CUADRO 24. MATRÍCULA DE EDUCACIÓN SECUNDARIA DE MENORES EN INSTITUCIONES PÚBLICAS Y PRIVADAS DEL SISTEMA EDUCATIVO SEGÚN REGIÓN, 1998 - 2003.

Región	1998		1999		2000		2001		2002		2003		Variación Porcentual 1998 - 2003	
	Escolarizada	No Escolarizada	Escolarizada	No Escolarizada	Escolarizada	No Escolarizada	Escolarizada	No Escolarizada	Escolarizada	No Escolarizada	Escolarizada	No Escolarizada	Escolarizada	No Escolarizada
Total	2 020 408	0	2 082 137	0	2 151 128	0	2 257 400	0	2 302 099	0	2 346 472	0	16	0
Amazonas	24 070	0	25 516	0	26 101	0	28 461	0	29 564	0	31 688	0	32	0
Ancash	84 962	0	86 999	0	89 838	0	92 777	0	95 640	0	95 346	0	12	0
Apurímac	31 373	0	33 651	0	36 808	0	40 022	0	42 132	0	44 724	0	43	0
Arequipa	95 373	0	97 211	0	98 326	0	102 166	0	103 357	0	104 735	0	10	0
Ayacucho	40 396	0	43 267	0	46 439	0	51 285	0	52 412	0	55 667	0	38	0
Cajamarca	83 260	0	87 762	0	91 745	0	97 459	0	103 544	0	107 485	0	29	0
Callao	59 568	0	61 470	0	63 004	0	68 719	0	67 717	0	69 535	0	17	0
Cusco	85 233	0	88 667	0	91 944	0	95 849	0	100 775	0	102 172	0	20	0
Huancavelica	28 439	0	31 713	0	33 730	0	34 953	0	37 094	0	40 042	0	41	0
Huánuco	47 943	0	50 221	0	51 817	0	53 757	0	54 667	0	57 433	0	20	0
Ica	63 031	0	63 992	0	63 714	0	66 495	0	66 815	0	67 029	0	6	0
Junín	110 528	0	115 992	0	120 813	0	124 376	0	122 617	0	120 197	0	9	0
La Libertad	105 874	0	108 651	0	113 658	0	116 503	0	117 687	0	121 614	0	15	0
Lambayeque	88 474	0	86 866	0	89 900	0	95 196	0	95 804	0	97 271	0	10	0
Lima Metropolitana	564 173	0	567 329	0	579 844	0	606 212	0	608 462	0	611 849	0	8	0
Lima	72 742	0	74 784	0	76 858	0	79 962	0	80 288	0	82 006	0	13	0
Loreto	57 360	0	60 105	0	64 776	0	68 667	0	72 812	0	75 998	0	32	0
Madre de Dios	6 340	0	7 079	0	7 659	0	8 542	0	9 084	0	9 361	0	48	0
Moquegua	12 541	0	12 941	0	13 117	0	13 304	0	13 352	0	13 229	0	5	0
Pasco	24 521	0	25 733	0	26 765	0	28 255	0	28 419	0	28 087	0	15	0
Piura	117 728	0	123 241	0	127 635	0	135 861	0	137 312	0	141 192	0	20	0
Puno	107 165	0	111 521	0	112 967	0	117 127	0	122 600	0	126 582	0	18	0
San Martín	40 950	0	45 668	0	47 395	0	51 253	0	55 331	0	57 783	0	41	0
Tacna	21 293	0	21 927	0	22 757	0	23 685	0	25 015	0	25 171	0	18	0
Tumbes	16 166	0	16 240	0	17 118	0	17 616	0	17 709	0	17 829	0	10	0
Ucayali	30 905	0	33 591	0	36 400	0	38 898	0	41 890	0	42 447	0	37	0

Fuente: Estadística Básica 1998 - 2003 del Ministerio de Educación.

Elaboración: Unidad de Estadística Educativa - Ministerio de Educación.

CUADRO 24.1 MATRÍCULA DE EDUCACIÓN SECUNDARIA DE MENORES EN INSTITUCIONES PÚBLICAS DEL SISTEMA EDUCATIVO SEGÚN REGIÓN, 1998 - 2003.

Región	1998		1999		2000		2001		2002		2003		Variación Porcentual 1998 - 2003	
	Escolarizada	No Escolarizada	Escolarizada	No Escolarizada	Escolarizada	No Escolarizada	Escolarizada	No Escolarizada	Escolarizada	No Escolarizada	Escolarizada	No Escolarizada	Escolarizada	No Escolarizada
Total	1 698 391	0	1 757 200	0	1 802 176	0	1 891 073	0	1 927 956	0	1 951 403	0	15	0
Amazonas	21 932	0	23 980	0	24 084	0	26 002	0	27 269	0	29 143	0	33	0
Ancash	76 287	0	78 379	0	80 257	0	81 957	0	85 584	0	84 701	0	11	0
Apurímac	30 691	0	33 047	0	36 092	0	39 006	0	40 664	0	43 170	0	41	0
Arequipa	68 942	0	70 579	0	69 937	0	72 870	0	73 300	0	74 128	0	8	0
Ayacucho	37 001	0	40 335	0	42 951	0	47 279	0	48 417	0	50 251	0	36	0
Cajamarca	78 215	0	79 277	0	81 295	0	86 981	0	92 931	0	95 619	0	22	0
Callao	44 487	0	46 315	0	47 794	0	51 851	0	51 819	0	52 586	0	18	0
Cusco	74 399	0	77 279	0	79 334	0	83 146	0	87 520	0	88 615	0	19	0
Huancavelica	26 926	0	30 304	0	31 929	0	33 119	0	35 359	0	37 771	0	40	0
Huánuco	43 534	0	46 465	0	47 584	0	48 818	0	50 176	0	53 045	0	22	0
Ica	57 499	0	58 251	0	57 204	0	59 416	0	59 067	0	58 497	0	2	0
Junín	95 739	0	101 076	0	105 156	0	110 463	0	107 166	0	105 741	0	10	0
La Libertad	90 266	0	92 682	0	96 326	0	97 962	0	99 251	0	101 225	0	12	0
Lambayeque	75 920	0	75 412	0	77 350	0	82 443	0	83 305	0	84 050	0	11	0
Lima Metropolitana	418 054	0	420 489	0	423 241	0	441 228	0	437 483	0	432 152	0	3	0
Lima	63 261	0	66 470	0	68 332	0	70 625	0	70 713	0	71 762	0	13	0
Loreto	51 869	0	53 135	0	58 009	0	61 364	0	65 674	0	68 736	0	33	0
Madre de Dios	6 193	0	6 930	0	7 459	0	8 342	0	8 901	0	9 143	0	48	0
Moquegua	10 878	0	11 850	0	12 025	0	12 243	0	12 193	0	12 026	0	11	0
Pasco	22 856	0	24 252	0	24 919	0	26 516	0	27 109	0	26 279	0	15	0
Piura	102 489	0	108 348	0	111 928	0	119 174	0	120 749	0	123 658	0	21	0
Puno	99 447	0	103 644	0	103 702	0	107 663	0	112 742	0	115 949	0	17	0
San Martín	40 215	0	43 421	0	45 721	0	49 662	0	53 108	0	55 144	0	37	0
Tacna	17 005	0	17 738	0	18 403	0	19 054	0	20 338	0	20 258	0	19	0
Tumbes	14 403	0	14 869	0	15 723	0	16 001	0	16 191	0	16 296	0	13	0
Ucayali	29 883	0	32 673	0	35 421	0	37 888	0	40 927	0	41 458	0	39	0

Fuente: Estadística Básica 1998 - 2003 del Ministerio de Educación.

Elaboración: Unidad de Estadística Educativa - Ministerio de Educación.

CUADRO 24.2 MATRÍCULA DE EDUCACIÓN SECUNDARIA DE MENORES EN INSTITUCIONES PRIVADAS DEL SISTEMA EDUCATIVO SEGÚN REGIÓN, 1998 - 2003.

Región	1998		1999		2000		2001		2002		2003		Variación Porcentual 1998 - 2003	
	Escolarizada	No Escolarizada	Escolarizada	No Escolarizada	Escolarizada	No Escolarizada	Escolarizada	No Escolarizada	Escolarizada	No Escolarizada	Escolarizada	No Escolarizada	Escolarizada	No Escolarizada
Total	322 017	0	324 937	0	348 952	0	366 327	0	374 143	0	395 069	0	23	0
Amazonas	2 138	0	1 536	0	2 017	0	2 459	0	2 295	0	2 545	0	19	0
Ancash	8 675	0	8 620	0	9 581	0	10 820	0	10 056	0	10 645	0	23	0
Apurímac	682	0	604	0	716	0	1 016	0	1 468	0	1 554	0	128	0
Arequipa	26 431	0	26 632	0	28 389	0	29 296	0	30 057	0	30 607	0	16	0
Ayacucho	3 395	0	2 932	0	3 488	0	4 006	0	3 995	0	5 416	0	60	0
Cajamarca	5 045	0	8 485	0	10 450	0	10 478	0	10 613	0	11 866	0	135	0
Callao	15 081	0	15 155	0	15 210	0	16 868	0	15 898	0	16 949	0	12	0
Cusco	10 834	0	11 388	0	12 610	0	12 703	0	13 255	0	13 557	0	25	0
Huancavelica	1 513	0	1 409	0	1 801	0	1 834	0	1 735	0	2 271	0	50	0
Huánuco	4 409	0	3 756	0	4 233	0	4 939	0	4 491	0	4 388	0	0	0
Ica	5 532	0	5 741	0	6 510	0	7 079	0	7 748	0	8 532	0	54	0
Junín	14 789	0	14 916	0	15 657	0	13 913	0	15 451	0	14 456	0	-2	0
La Libertad	15 608	0	15 969	0	17 332	0	18 541	0	18 436	0	20 389	0	31	0
Lambayeque	12 554	0	11 454	0	12 550	0	12 753	0	12 499	0	13 221	0	5	0
Lima Metropolitana	146 119	0	146 840	0	156 603	0	164 984	0	170 979	0	179 697	0	23	0
Lima	9 481	0	8 314	0	8 526	0	9 337	0	9 575	0	10 244	0	8	0
Loreto	5 491	0	6 970	0	6 767	0	7 303	0	7 138	0	7 262	0	32	0
Madre de Dios	147	0	149	0	200	0	200	0	183	0	218	0	48	0
Moquegua	1 663	0	1 091	0	1 092	0	1 061	0	1 159	0	1 203	0	-28	0
Pasco	1 665	0	1 481	0	1 846	0	1 739	0	1 310	0	1 808	0	9	0
Piura	15 239	0	14 893	0	15 707	0	16 687	0	16 563	0	17 534	0	15	0
Puno	7 718	0	7 877	0	9 265	0	9 464	0	9 858	0	10 633	0	38	0
San Martín	735	0	2 247	0	1 674	0	1 591	0	2 223	0	2 639	0	259	0
Tacna	4 288	0	4 189	0	4 354	0	4 631	0	4 677	0	4 913	0	15	0
Tumbes	1 763	0	1 371	0	1 395	0	1 615	0	1 518	0	1 533	0	-13	0
Ucayali	1 022	0	918	0	979	0	1 010	0	963	0	989	0	-3	0

Fuente: Estadística Básica 1998 - 2003 del Ministerio de Educación.

Elaboración: Unidad de Estadística Educativa - Ministerio de Educación.

CUADRO 25. MATRÍCULA DE EDUCACIÓN SECUNDARIA DE ADULTOS EN INSTITUCIONES PÚBLICAS Y PRIVADAS DEL SISTEMA EDUCATIVO SEGÚN REGIÓN, 1998 - 2003.

Región	1998		1999		2000		2001		2002		2003		Variación Porcentual 1998 - 2003	
	Escolarizada	No Escolarizada	Escolarizada	No Escolarizada	Escolarizada	No Escolarizada	Escolarizada	No Escolarizada	Escolarizada	No Escolarizada	Escolarizada	No Escolarizada	Escolarizada	No Escolarizada
Total	163 817	27 600	166 221	29 219	181 876	40 369	173 444	53 625	174 316	62 474	159 484	61 940	-3	124
Amazonas	1 427	255	1 518	261	1 927	73	2 003	289	1 965	607	2 195	608	54	138
Ancash	4 997	1 745	5 247	1 752	5 519	2 402	5 154	3 165	4 850	2 987	4 517	3 192	-10	83
Apurímac	2 840	460	2 992	0	3 260	279	3 262	421	3 054	477	2 847	596	0	30
Arequipa	8 082	1 908	7 963	3 001	8 374	3 954	8 194	4 202	8 479	4 260	7 985	4 269	-1	124
Ayacucho	2 883	265	3 314	386	5 349	89	3 811	308	3 338	567	3 466	827	20	212
Cajamarca	5 338	52	5 207	177	6 025	0	6 910	0	7 120	229	6 860	1 244	29	2 292
Callao	4 556	558	4 781	738	5 138	208	5 133	253	4 758	425	4 662	710	2	27
Cusco	8 522	1 197	8 578	1 943	9 681	1 948	10 170	3 007	11 007	3 537	9 931	3 537	17	195
Huancavelica	1 132	0	1 260	0	1 301	57	1 320	148	1 377	67	1 252	180	11	0
Huánuco	4 164	628	4 859	711	5 221	697	6 066	2 022	5 181	810	4 965	1 046	19	67
Ica	4 069	502	4 066	986	4 514	1 142	4 773	1 293	4 342	1 439	5 010	1 602	23	219
Junín	8 430	1 232	7 131	418	7 208	1 717	6 693	2 272	6 771	2 960	5 927	2 166	-30	76
La Libertad	4 498	0	4 530	156	5 275	1 414	4 657	3 126	5 020	4 822	4 242	5 090	-6	0
Lambayeque	7 208	0	6 138	0	5 910	232	5 750	1 753	5 979	2 933	4 939	2 885	-31	0
Lima Metropolitana	57 166	12 166	55 775	13 305	61 297	17 156	56 369	20 180	56 947	22 370	50 389	20 809	-12	71
Lima	3 835	736	4 696	964	5 204	653	4 494	1 653	4 133	2 347	3 999	2 056	4	179
Loreto	9 046	406	10 764	0	11 147	0	10 151	62	11 051	541	10 738	863	19	113
Madre de Dios	682	0	721	0	806	0	965	35	1 012	53	1 010	54	48	0
Moquegua	859	476	937	340	1 077	516	1 030	412	962	456	997	349	16	-27
Pasco	1 409	0	1 476	0	1 637	0	1 605	129	1 711	51	1 631	60	16	0
Piura	2 734	2 563	3 168	2 146	3 700	3 863	3 442	4 161	3 278	4 712	3 009	4 144	10	62
Puno	7 349	680	7 616	966	7 557	830	7 972	1 487	7 282	1 814	6 652	1 877	-9	176
San Martín	3 331	947	3 896	544	4 466	1 052	3 874	1 445	4 150	1 830	3 975	1 718	19	81
Tacna	2 939	824	3 177	425	3 274	1 508	2 965	1 302	2 899	1 518	2 287	1 381	-22	68
Tumbes	1 331	0	1 549	0	1 792	0	1 781	0	2 456	86	1 533	103	15	0
Ucayali	4 990	0	4 862	0	5 217	579	4 900	500	5 194	576	4 466	574	-11	0

Fuente: Estadística Básica 1998 - 2003 del Ministerio de Educación.

Elaboración: Unidad de Estadística Educativa - Ministerio de Educación.

CUADRO 25.1 MATRÍCULA DE EDUCACIÓN SECUNDARIA DE ADULTOS EN INSTITUCIONES PÚBLICAS DEL SISTEMA EDUCATIVO SEGÚN REGIÓN, 1998 - 2003.

Región	1998		1999		2000		2001		2002		2003		Variación Porcentual 1998 - 2003	
	Escolarizada	No Escolarizada	Escolarizada	No Escolarizada	Escolarizada	No Escolarizada	Escolarizada	No Escolarizada	Escolarizada	No Escolarizada	Escolarizada	No Escolarizada	Escolarizada	No Escolarizada
Total	147 220	6 358	150 570	6 020	162 766	7 482	158 169	8 565	162 251	9 205	147 551	8 023	0	26
Amazonas	1 339	207	1 372	0	1 651	0	1 774	0	1 826	104	1 754	23	31	-89
Ancash	4 390	613	4 469	972	4 424	486	4 243	328	3 906	455	3 570	485	-19	-21
Apurímac	2 676	0	2 738	0	2 984	0	3 110	0	2 849	0	2 722	0	2	0
Arequipa	7 703	0	7 674	114	8 096	103	7 830	98	8 101	92	7 679	90	0	0
Ayacucho	2 318	0	2 710	0	4 567	0	2 991	0	3 077	0	3 034	86	31	0
Cajamarca	4 239	0	4 023	0	4 508	0	4 648	0	4 928	0	4 964	0	17	0
Callao	4 353	0	4 539	0	4 732	0	4 879	0	4 512	0	4 464	0	3	0
Cusco	8 500	58	8 498	0	9 628	178	10 005	72	10 976	69	9 899	69	16	19
Huancavelica	1 132	0	1 260	0	1 301	22	1 320	0	1 377	0	1 252	0	11	0
Huánuco	3 900	488	4 334	475	4 763	350	4 614	350	4 471	412	4 203	419	8	-14
Ica	4 069	111	4 066	314	4 514	330	4 773	185	4 284	217	4 949	218	22	96
Junín	6 334	466	5 813	205	6 110	496	5 646	363	5 658	333	5 054	278	-20	-40
La Libertad	4 383	0	4 410	0	4 485	212	4 363	70	4 842	298	4 105	314	-6	0
Lambayeque	6 617	0	5 282	0	5 101	0	5 233	160	5 506	144	4 402	155	-33	0
Lima Metropolitana	49 069	1 487	48 923	2 344	52 788	1 344	50 651	2 082	52 436	1 800	45 811	1 523	-7	2
Lima	3 051	0	3 867	0	4 314	0	4 099	271	4 037	464	3 814	424	25	0
Loreto	9 018	24	10 624	0	11 026	0	10 004	0	11 051	0	10 738	0	19	-100
Madre de Dios	682	0	721	0	806	0	965	0	1 012	0	1 010	0	48	0
Moquegua	859	190	937	194	1 077	185	1 030	109	962	184	997	126	16	-34
Pasco	1 409	0	1 476	0	1 637	0	1 605	0	1 681	0	1 601	0	14	0
Piura	2 606	1 583	3 029	1 087	3 554	2 007	3 364	2 347	3 131	2 187	2 897	1 551	11	-2
Puno	7 102	353	7 441	247	7 293	254	7 945	582	7 243	681	6 618	730	-7	107
San Martín	3 215	512	3 780	0	4 132	648	3 874	544	4 130	685	3 975	679	24	33
Tacna	2 305	266	2 543	68	2 650	848	2 645	895	2 605	949	2 040	809	-11	204
Tumbes	1 331	0	1 549	0	1 792	0	1 781	0	2 456	0	1 533	0	15	0
Ucayali	4 620	0	4 492	0	4 833	19	4 777	109	5 194	131	4 466	44	-3	0

Fuente: Estadística Básica 1998 - 2003 del Ministerio de Educación.

Elaboración: Unidad de Estadística Educativa - Ministerio de Educación.

CUADRO 25.2 MATRÍCULA DE EDUCACIÓN SECUNDARIA DE ADULTOS EN INSTITUCIONES PRIVADAS DEL SISTEMA EDUCATIVO SEGÚN REGIÓN, 1998 - 2003.

Región	1998		1999		2000		2001		2002		2003		Variación Porcentual 1998 - 2003	
	Escolarizada	No Escolarizada	Escolarizada	No Escolarizada	Escolarizada	No Escolarizada	Escolarizada	No Escolarizada	Escolarizada	No Escolarizada	Escolarizada	No Escolarizada	Escolarizada	No Escolarizada
Total	16 597	21 242	15 651	23 199	19 110	32 887	15 275	45 060	12 065	53 269	11 933	53 917	-28	154
Amazonas	88	48	146	261	276	73	229	289	139	503	441	585	401	1 119
Ancash	607	1 132	778	780	1 095	1 916	911	2 837	944	2 532	947	2 707	56	139
Apurímac	164	460	254	0	276	279	152	421	205	477	125	596	-24	30
Arequipa	379	1 908	289	2 887	278	3 851	364	4 104	378	4 168	306	4 179	-19	119
Ayacucho	565	265	604	386	782	89	820	308	261	567	432	741	-24	180
Cajamarca	1 099	52	1 184	177	1 517	0	2 262	0	2 192	229	1 896	1 244	73	2 292
Callao	203	558	242	738	406	208	254	253	246	425	198	710	-2	27
Cusco	22	1 139	80	1 943	53	1 770	165	2 935	31	3 468	32	3 468	45	204
Huancavelica	0	0	0	0	0	35	0	148	0	67	0	180	0	0
Huánuco	264	140	525	236	458	347	1 452	1 672	710	398	762	627	189	348
Ica	0	391	0	672	0	812	0	1 108	58	1 222	61	1 384	0	254
Junín	2 096	766	1 318	213	1 098	1 221	1 047	1 909	1 113	2 627	873	1 888	-58	146
La Libertad	115	0	120	156	790	1 202	294	3 056	178	4 524	137	4 776	19	0
Lambayeque	591	0	856	0	809	232	517	1 593	473	2 789	537	2 730	-9	0
Lima Metropolitana	8 097	10 679	6 852	10 961	8 509	15 812	5 718	18 098	4 511	20 570	4 578	19 286	-43	81
Lima	784	736	829	964	890	653	395	1 382	96	1 883	185	1 632	-76	122
Loreto	28	382	140	0	121	0	147	62	0	541	0	863	-100	126
Madre de Dios	0	0	0	0	0	0	0	35	0	53	0	54	0	0
Moquegua	0	286	0	146	0	331	0	303	0	272	0	223	0	-22
Pasco	0	0	0	0	0	0	0	129	30	51	30	60	0	0
Piura	128	980	139	1 059	146	1 856	78	1 814	147	2 525	112	2 593	-13	165
Puno	247	327	175	719	264	576	27	905	39	1 133	34	1 147	-86	251
San Martín	116	435	116	544	334	404	0	901	20	1 145	0	1 039	-100	139
Tacna	634	558	634	357	624	660	320	407	294	569	247	572	-61	3
Tumbes	0	0	0	0	0	0	0	0	0	86	0	103	0	0
Ucayali	370	0	370	0	384	560	123	391	0	445	0	530	-100	0

Fuente: Estadística Básica 1998 - 2003 del Ministerio de Educación.

Elaboración: Unidad de Estadística Educativa - Ministerio de Educación.

CUADRO 26. MATRÍCULA DE EDUCACIÓN SUPERIOR NO UNIVERSITARIA EN INSTITUCIONES PÚBLICAS Y PRIVADAS DEL SISTEMA EDUCATIVO SEGÚN REGIÓN, 1998 - 2003.

Región	1998			1999			2000			2001			2002			2003			Variación Porcentual 1998 - 2003		
	Magisterial	Tecnológica	Artística	Magisterial	Tecnológica	Artística	Magisterial	Tecnológica	Artística	Magisterial	Tecnológica	Artística	Magisterial	Tecnológica	Artística	Magisterial	Tecnológica	Artística	Magisterial	Tecnológica	Artística
Total	120 182	203 257	7 987	121 476	228 697	7 676	118 099	233 911	7 773	123 268	246 746	7 923	114 927	257 430	8 627	117 523	262 832	8 868	-2	29	11
Amazonas	1 466	1 271	232	1 332	1 831	327	1 256	1 865	215	1 283	2 294	168	1 241	1 901	146	1 184	2 129	292	-19	68	26
Ancash	7 751	6 159	388	6 244	6 653	350	6 077	6 894	270	5 678	7 731	220	5 260	7 972	255	5 502	7 461	236	-29	21	-39
Apurímac	1 718	1 613	0	1 696	1 447	0	1 598	1 416	0	1 793	1 578	0	1 933	1 840	0	1 839	1 540	0	7	-5	0
Arequipa	6 898	13 143	531	6 781	13 308	487	7 377	14 266	699	8 175	15 096	578	7 922	16 256	632	8 289	17 139	687	20	30	29
Ayacucho	4 524	4 623	231	4 191	4 700	276	3 928	4 443	228	3 568	4 798	242	3 952	4 599	289	4 052	5 394	326	-10	17	41
Cajamarca	8 976	3 458	203	7 982	4 020	203	6 907	4 485	167	7 323	4 446	197	7 516	4 946	197	6 993	4 641	197	-22	34	-3
Callao	965	1 594	0	1 362	1 728	0	1 431	1 717	0	1 449	2 780	0	1 182	2 727	0	1 131	2 074	0	17	30	0
Cusco	8 371	5 146	790	7 718	6 246	268	7 256	6 264	355	7 076	7 300	801	6 377	8 442	820	6 726	9 555	694	-20	86	-12
Huancavelica	1 267	1 584	0	1 269	1 784	0	1 147	1 656	0	1 174	1 815	0	1 081	1 842	0	1 078	1 734	0	-15	9	0
Huánuco	3 588	2 644	128	3 859	2 673	133	4 031	3 038	125	3 694	3 179	125	3 844	2 992	130	3 854	3 401	142	7	29	11
Ica	8 322	6 950	487	8 228	7 081	439	8 399	8 374	538	9 057	8 816	506	8 574	10 293	520	8 529	10 488	561	2	51	15
Junín	7 753	10 948	427	7 854	13 108	378	7 217	14 332	428	7 269	13 731	117	6 603	13 977	111	5 917	14 593	142	-24	33	-67
La Libertad	10 759	7 997	403	9 632	8 823	392	8 757	10 780	439	9 509	12 146	459	8 387	13 185	510	8 466	13 561	565	-21	70	40
Lambayeque	4 721	14 591	260	5 970	13 267	258	5 554	10 285	281	5 543	9 528	309	5 081	10 655	315	4 513	10 867	348	-4	-26	34
Lima Metropolitana	16 973	82 793	1 481	19 547	100 702	1 637	20 614	100 652	1 362	21 658	105 380	1 737	18 226	110 086	2 196	19 558	109 608	2 047	15	32	38
Lima	2 867	3 488	0	2 478	4 040	0	560	3 612	0	1 604	3 545	0	1 943	3 927	0	2 723	4 522	0	-5	30	0
Loreto	2 318	3 154	489	2 387	3 369	501	2 579	4 729	558	2 570	3 832	544	2 313	3 772	520	3 661	3 608	521	58	14	7
Madre de Dios	437	437	0	372	529	0	288	615	0	268	591	0	226	650	0	225	625	0	-49	43	0
Moquegua	770	1 899	0	808	1 979	0	815	2 460	0	818	2 269	0	849	2 282	0	903	2 054	0	17	8	0
Pasco	1 153	2 228	0	1 122	1 944	0	1 167	2 026	0	1 092	2 030	0	946	1 960	0	890	1 964	0	-23	-12	0
Piura	2 646	10 929	392	3 475	13 400	406	4 191	12 317	549	4 708	13 683	443	4 777	14 744	372	4 672	13 785	425	77	26	8
Puno	8 638	7 048	1 124	9 387	7 466	1 136	8 892	8 322	1 032	9 591	9 824	971	8 749	7 455	1 034	8 777	9 156	1 043	2	30	-7
San Martín	2 531	2 869	0	2 807	2 917	0	2 985	2 835	0	2 958	2 780	0	2 776	3 549	0	2 660	4 191	0	5	46	0
Tacna	1 421	2 444	291	1 254	2 149	286	1 168	2 394	306	1 210	2 443	295	1 301	2 333	297	1 567	2 869	317	10	17	9
Tumbes	1 016	1 383	0	917	1 526	0	995	1 919	0	1 002	2 178	0	1 255	1 792	0	1 426	2 139	0	40	55	0
Ucayali	2 333	2 864	130	2 804	2 007	199	2 910	2 215	221	3 198	2 953	211	2 613	3 253	283	2 388	3 734	325	2	30	150

Fuente: Estadística Básica 1998 - 2003 del Ministerio de Educación.

Elaboración: Unidad de Estadística Educativa - Ministerio de Educación.

CUADRO 26.1 MATRÍCULA DE EDUCACIÓN SUPERIOR NO UNIVERSITARIA EN INSTITUCIONES PÚBLICAS DEL SISTEMA EDUCATIVO SEGÚN REGIÓN, 1998 - 2003.

Región	1998			1999			2000			2001			2002			2003			Variación Porcentual 1998 - 2003		
	Magisterial	Tecnológica	Artística	Magisterial	Tecnológica	Artística	Magisterial	Tecnológica	Artística	Magisterial	Tecnológica	Artística	Magisterial	Tecnológica	Artística	Magisterial	Tecnológica	Artística	Magisterial	Tecnológica	Artística
Total	65 617	92 701	7 462	61 555	98 440	7 137	57 629	100 887	7 445	58 582	108 160	7 573	55 379	111 221	7 778	54 901	107 568	8 293	-16	16	11
Amazonas	1 466	1 271	232	1 332	1 798	327	1 256	1 828	215	1 283	1 922	168	1 241	1 866	146	1 184	2 049	292	-19	61	26
Ancash	5 576	4 276	388	4 588	4 734	350	4 440	4 866	270	4 216	4 923	220	3 523	5 217	255	3 710	5 107	236	-33	19	-39
Apurímac	1 606	1 141	0	1 557	1 032	0	1 390	1 063	0	1 490	1 108	0	1 676	1 324	0	1 480	1 155	0	-8	1	0
Arequipa	2 516	5 299	531	2 341	5 170	487	2 352	5 102	699	4 277	5 044	578	3 636	5 024	632	3 647	4 775	687	45	-10	29
Ayacucho	3 136	3 133	231	2 885	3 259	276	2 660	2 780	228	2 133	2 865	242	2 446	2 622	289	2 602	2 892	326	-17	-8	41
Cajamarca	7 538	3 192	203	5 699	3 425	203	5 523	3 405	167	5 455	3 602	197	5 756	3 837	197	5 633	3 918	197	-25	23	-3
Callao	549	1 354	0	560	1 475	0	536	1 343	0	501	1 837	0	529	2 121	0	509	1 509	0	-7	11	0
Cusco	3 460	2 233	708	3 255	2 940	195	3 574	2 521	309	3 255	2 808	801	3 109	2 775	820	3 124	3 001	694	-10	34	-2
Huancavelica	1 183	1 555	0	1 216	1 678	0	1 018	1 587	0	1 009	1 780	0	948	1 808	0	989	1 705	0	-16	10	0
Huánuco	2 441	2 303	128	2 138	2 390	133	2 117	2 466	125	2 022	2 502	125	1 793	2 127	130	1 993	2 878	142	-18	25	11
Ica	3 034	4 602	487	2 682	4 731	439	2 419	5 064	538	2 429	5 189	506	3 128	5 273	520	2 995	5 209	561	-1	13	15
Junín	3 718	7 737	394	3 120	10 039	345	2 777	10 794	397	2 990	10 843	117	2 695	11 197	111	2 491	11 546	142	-33	49	-64
La Libertad	5 647	4 856	403	4 782	5 133	392	4 202	5 731	439	4 057	6 520	459	3 742	6 355	510	3 685	6 184	565	-35	27	40
Lambayeque	2 082	4 762	260	2 792	4 988	258	2 365	4 202	281	2 949	3 932	309	2 364	4 666	315	2 166	4 351	348	4	-9	34
Lima Metropolitana	3 643	19 828	1 071	3 260	19 728	1 204	3 169	21 974	1 111	3 326	23 788	1 387	2 989	25 655	1 347	2 875	22 001	1 472	-21	11	37
Lima	1 078	1 501	0	868	2 071	0	117	1 494	0	820	2 434	0	724	2 519	0	674	2 485	0	-37	66	0
Loreto	2 038	2 754	489	2 101	2 954	501	2 320	3 156	558	2 290	3 267	544	2 180	3 231	520	2 064	2 959	521	1	7	7
Madre de Dios	437	437	0	372	529	0	288	615	0	268	591	0	226	650	0	225	625	0	-49	43	0
Moquegua	587	1 640	0	587	1 844	0	550	2 250	0	489	2 155	0	518	2 134	0	649	1 912	0	11	17	0
Pasco	1 153	2 131	0	1 122	1 843	0	1 167	1 918	0	1 092	1 933	0	946	1 863	0	890	1 894	0	-23	-11	0
Piura	1 129	5 832	392	1 976	6 450	406	2 132	5 977	549	2 311	6 059	443	2 423	6 013	372	2 200	5 923	425	95	2	8
Puno	6 145	4 259	1 124	6 918	4 598	1 136	5 923	4 528	1 032	5 340	6 380	971	4 501	6 097	1 034	4 964	5 976	1 043	-19	40	-7
San Martín	2 116	1 886	0	2 169	1 843	0	2 189	1 771	0	2 133	1 811	0	2 024	1 877	0	2 118	2 197	0	0	16	0
Tacna	720	1 515	291	618	1 378	286	519	1 449	306	0	1 372	295	0	1 275	297	0	1 466	317	-100	-3	9
Tumbes	783	1 228	0	694	1 270	0	731	1 578	0	717	1 772	0	748	1 637	0	709	1 584	0	-9	29	0
Ucayali	1 836	1 976	130	1 923	1 140	199	1 895	1 425	221	1 730	1 723	211	1 514	2 058	283	1 325	2 267	325	-28	15	150

Fuente: Estadística Básica 1998 - 2003 del Ministerio de Educación.
Elaboración: Unidad de Estadística Educativa - Ministerio de Educación.

CUADRO 26.2 MATRÍCULA DE EDUCACIÓN SUPERIOR NO UNIVERSITARIA EN INSTITUCIONES PRIVADAS DEL SISTEMA EDUCATIVO SEGÚN REGIÓN, 1998 - 2003.

Región	1998			1999			2000			2001			2002			2003			Variación Porcentual 1998 - 2003		
	Magisterial	Tecnológica	Artística	Magisterial	Tecnológica	Artística	Magisterial	Tecnológica	Artística	Magisterial	Tecnológica	Artística	Magisterial	Tecnológica	Artística	Magisterial	Tecnológica	Artística	Magisterial	Tecnológica	Artística
Total	54 565	110 556	525	59 921	130 257	539	60 470	133 024	328	64 686	138 586	350	59 548	146 209	849	62 622	155 264	575	15	40	10
Amazonas	0	0	0	0	33	0	0	37	0	0	372	0	0	35	0	0	80	0	0	0	0
Ancash	2 175	1 883	0	1 656	1 919	0	1 637	2 028	0	1 462	2 808	0	1 737	2 755	0	1 792	2 354	0	-18	25	0
Apurímac	112	472	0	139	415	0	208	353	0	303	470	0	257	516	0	359	385	0	221	-18	0
Arequipa	4 382	7 844	0	4 440	8 138	0	5 025	9 164	0	3 898	10 052	0	4 286	11 232	0	4 642	12 364	0	6	58	0
Ayacucho	1 388	1 490	0	1 306	1 441	0	1 268	1 663	0	1 435	1 933	0	1 506	1 977	0	1 450	2 502	0	4	68	0
Cajamarca	1 438	266	0	2 283	595	0	1 384	1 080	0	1 868	844	0	1 760	1 109	0	1 360	723	0	-5	172	0
Callao	416	240	0	802	253	0	895	374	0	948	943	0	653	606	0	622	565	0	50	135	0
Cusco	4 911	2 913	82	4 463	3 306	73	3 682	3 743	46	3 821	4 492	0	3 268	5 667	0	3 602	6 554	0	-27	125	-100
Huancavelica	84	29	0	53	106	0	129	69	0	165	35	0	133	34	0	89	29	0	6	0	0
Huánuco	1 147	341	0	1 721	283	0	1 914	572	0	1 672	677	0	2 051	865	0	1 861	523	0	62	53	0
Ica	5 288	2 348	0	5 546	2 350	0	5 980	3 310	0	6 628	3 627	0	5 446	5 020	0	5 534	5 279	0	5	125	0
Junín	4 035	3 211	33	4 734	3 069	33	4 440	3 538	31	4 279	2 888	0	3 908	2 780	0	3 426	3 047	0	-15	-5	-100
La Libertad	5 112	3 141	0	4 850	3 690	0	4 555	5 049	0	5 452	5 626	0	4 645	6 830	0	4 781	7 377	0	-6	135	0
Lambayeque	2 639	9 829	0	3 178	8 279	0	3 189	6 083	0	2 594	5 596	0	2 717	5 989	0	2 347	6 516	0	-11	-34	0
Lima Metropolitana	13 330	62 965	410	16 287	80 974	433	17 445	78 678	251	18 332	81 592	350	15 237	84 431	849	16 683	87 607	575	25	39	40
Lima	1 789	1 987	0	1 610	1 969	0	443	2 118	0	784	1 111	0	1 219	1 408	0	2 049	2 037	0	15	3	0
Loreto	280	400	0	286	415	0	259	1 573	0	280	565	0	133	541	0	1 597	649	0	470	62	0
Madre de Dios	0	0	0	0	0	0	0	0	0	0	0	0	0	0	0	0	0	0	0	0	0
Moquegua	183	259	0	221	135	0	265	210	0	329	114	0	331	148	0	254	142	0	39	-45	0
Pasco	0	97	0	0	101	0	0	108	0	0	97	0	0	97	0	0	70	0	0	-28	0
Piura	1 517	5 097	0	1 499	6 950	0	2 059	6 340	0	2 397	7 624	0	2 354	8 731	0	2 472	7 862	0	63	54	0
Puno	2 493	2 789	0	2 469	2 868	0	2 969	3 794	0	4 251	3 444	0	4 248	1 358	0	3 813	3 180	0	53	14	0
San Martín	415	983	0	638	1 074	0	796	1 064	0	825	969	0	752	1 672	0	542	1 994	0	31	103	0
Tacna	701	929	0	636	771	0	649	945	0	1 210	1 071	0	1 301	1 058	0	1 567	1 403	0	124	51	0
Tumbes	233	155	0	223	256	0	264	341	0	285	406	0	507	155	0	717	555	0	208	258	0
Ucayali	497	888	0	881	867	0	1 015	790	0	1 468	1 230	0	1 099	1 195	0	1 063	1 467	0	114	65	0

Fuente: Estadística Básica 1998 - 2003 del Ministerio de Educación.

Elaboración: Unidad de Estadística Educativa - Ministerio de Educación.

CUADRO 27. MATRÍCULA DE EDUCACIÓN ESPECIAL EN INSTITUCIONES PÚBLICAS Y PRIVADAS DEL SISTEMA EDUCATIVO SEGÚN REGIÓN, 1998 - 2003.

Región	1998		1999		2000		2001		2002		2003		Variación Porcentual 1998 - 2003	
	Escolarizada	No Escolarizada	Escolarizada	No Escolarizada	Escolarizada	No Escolarizada	Escolarizada	No Escolarizada	Escolarizada	No Escolarizada	Escolarizada	No Escolarizada	Escolarizada	No Escolarizada
Total	24 429	1 086	25 991	2 077	28 369	2 465	25 704	2 374	25 588	2 569	24 672	3 118	1	187
Amazonas	133	0	313	0	134	0	119	0	190	0	172	0	29	0
Ancash	1 143	0	1 232	0	1 239	35	1 300	49	1 286	50	1 166	42	2	0
Apurímac	175	0	151	0	146	0	147	0	168	0	162	0	-7	0
Arequipa	1 173	32	1 215	86	1 277	116	1 175	90	1 267	122	1 323	119	13	272
Ayacucho	388	58	402	68	473	65	340	79	313	75	361	76	-7	31
Cajamarca	633	0	673	117	674	33	697	36	703	30	667	32	5	0
Callao	1 179	253	1 807	466	2 186	585	1 512	535	1 008	731	1 284	779	9	208
Cusco	673	0	636	33	750	0	784	0	711	0	679	168	1	0
Huancavelica	172	0	150	0	148	0	162	0	144	15	146	20	-15	0
Huánuco	212	0	250	0	284	0	224	0	214	0	216	25	2	0
Ica	608	0	675	0	747	0	654	0	753	0	737	0	21	0
Junín	941	0	696	302	694	433	412	575	424	429	365	447	-61	0
La Libertad	1 049	0	1 495	0	1 422	156	1 277	0	1 191	21	1 249	0	19	0
Lambayeque	777	0	608	0	710	0	663	0	763	0	639	0	-18	0
Lima Metropolitana	10 219	439	9 934	784	11 497	744	10 547	837	10 869	823	10 021	976	-2	122
Lima	1 023	0	1 373	0	1 367	14	1 129	0	1 207	0	1 098	0	7	0
Loreto	514	0	556	0	673	0	637	0	566	0	607	0	18	0
Madre de Dios	52	0	64	0	85	0	85	0	73	0	57	0	10	0
Moquegua	116	0	147	0	151	0	140	0	143	0	124	106	7	0
Pasco	266	0	290	0	262	0	294	0	280	0	288	0	8	0
Piura	1 287	106	1 401	0	1 374	48	1 370	0	1 230	0	1 239	0	-4	-100
Puno	372	62	408	97	439	121	376	92	382	102	398	88	7	42
San Martín	308	0	283	0	304	0	245	0	279	45	295	77	-4	0
Tacna	152	0	170	0	171	0	179	0	173	0	224	0	47	0
Tumbes	281	136	445	124	530	115	661	81	589	51	471	93	68	-32
Ucayali	583	0	617	0	632	0	575	0	662	75	684	70	17	0

Fuente: Estadística Básica 1998 - 2003 del Ministerio de Educación.

Elaboración: Unidad de Estadística Educativa - Ministerio de Educación.

CUADRO 27.1 MATRÍCULA DE EDUCACIÓN ESPECIAL DE INSTITUCIONES PÚBLICAS DEL SISTEMA EDUCATIVO SEGÚN REGIÓN, 1998 - 2003.

Región	1998		1999		2000		2001		2002		2003		Variación Porcentual 1998 - 2003	
	Escolarizada	No Escolarizada	Escolarizada	No Escolarizada	Escolarizada	No Escolarizada	Escolarizada	No Escolarizada	Escolarizada	No Escolarizada	Escolarizada	No Escolarizada	Escolarizada	No Escolarizada
Total	18 591	1 086	20 910	2 067	23 261	2 445	19 999	2 359	20 406	2 551	19 595	3 079	5	184
Amazonas	133	0	184	0	120	0	114	0	169	0	148	0	11	0
Ancash	818	0	866	0	850	35	715	49	890	50	753	42	-8	0
Apurímac	175	0	151	0	146	0	147	0	168	0	162	0	-7	0
Arequipa	659	32	634	76	584	96	613	75	650	104	675	80	2	150
Ayacucho	388	58	402	68	473	65	340	79	313	75	361	76	-7	31
Cajamarca	633	0	673	117	674	33	697	36	703	30	667	32	5	0
Callao	1 078	253	1 669	466	2 086	585	1 337	535	958	731	1 246	779	16	208
Cusco	506	0	500	33	596	0	627	0	654	0	618	168	22	0
Huancavelica	172	0	150	0	148	0	162	0	144	15	146	20	-15	0
Huánuco	212	0	250	0	284	0	224	0	214	0	216	25	2	0
Ica	608	0	628	0	668	0	558	0	741	0	710	0	17	0
Junín	867	0	687	302	685	433	412	575	424	429	365	447	-58	0
La Libertad	469	0	971	0	1 015	156	805	0	747	21	786	0	68	0
Lambayeque	528	0	523	0	636	0	590	0	687	0	564	0	7	0
Lima Metropolitana	6 985	439	7 514	784	8 919	744	7 594	837	7 791	823	7 032	976	1	122
Lima	1 006	0	1 362	0	1 356	14	1 129	0	1 197	0	1 080	0	7	0
Loreto	459	0	502	0	619	0	571	0	553	0	593	0	29	0
Madre de Dios	52	0	64	0	85	0	85	0	73	0	57	0	10	0
Moquegua	116	0	147	0	151	0	140	0	143	0	124	106	7	0
Pasco	266	0	290	0	262	0	294	0	280	0	288	0	8	0
Piura	820	106	933	0	943	48	938	0	955	0	963	0	17	-100
Puno	345	62	380	97	412	121	349	92	346	102	383	88	11	42
San Martín	308	0	283	0	304	0	245	0	279	45	295	77	-4	0
Tacna	134	0	153	0	151	0	158	0	157	0	208	0	55	0
Tumbes	271	136	377	124	462	115	580	81	508	51	471	93	74	-32
Ucayali	583	0	617	0	632	0	575	0	662	75	684	70	17	0

Fuente: Estadística Básica 1998 - 2003 del Ministerio de Educación.

Elaboración: Unidad de Estadística Educativa - Ministerio de Educación.

CUADRO 27.2 MATRÍCULA EN EDUCACIÓN ESPECIAL DE INSTITUCIONES PRIVADAS DEL SISTEMA EDUCATIVO SEGÚN REGIÓN, 1998 - 2003.

Región	1998		1999		2000		2001		2002		2003		Variación Porcentual 1998 - 2003	
	Escolarizada	No Escolarizada	Escolarizada	No Escolarizada	Escolarizada	No Escolarizada	Escolarizada	No Escolarizada	Escolarizada	No Escolarizada	Escolarizada	No Escolarizada	Escolarizada	No Escolarizada
Total	5 838	0	5 081	10	5 108	20	5 705	15	5 182	18	5 077	39	-13	0
Amazonas	0	0	129	0	14	0	5	0	21	0	24	0	0	0
Ancash	325	0	366	0	389	0	585	0	396	0	413	0	27	0
Apurímac	0	0	0	0	0	0	0	0	0	0	0	0	0	0
Arequipa	514	0	581	10	693	20	562	15	617	18	648	39	26	0
Ayacucho	0	0	0	0	0	0	0	0	0	0	0	0	0	0
Cajamarca	0	0	0	0	0	0	0	0	0	0	0	0	0	0
Callao	101	0	138	0	100	0	175	0	50	0	38	0	-62	0
Cusco	167	0	136	0	154	0	157	0	57	0	61	0	-63	0
Huancavelica	0	0	0	0	0	0	0	0	0	0	0	0	0	0
Huánuco	0	0	0	0	0	0	0	0	0	0	0	0	0	0
Ica	0	0	47	0	79	0	96	0	12	0	27	0	0	0
Junín	74	0	9	0	9	0	0	0	0	0	0	0	-100	0
La Libertad	580	0	524	0	407	0	472	0	444	0	463	0	-20	0
Lambayeque	249	0	85	0	74	0	73	0	76	0	75	0	-70	0
Lima Metropolitana	3 234	0	2 420	0	2 578	0	2 953	0	3 078	0	2 989	0	-8	0
Lima	17	0	11	0	11	0	0	0	10	0	18	0	6	0
Loreto	55	0	54	0	54	0	66	0	13	0	14	0	-75	0
Madre de Dios	0	0	0	0	0	0	0	0	0	0	0	0	0	0
Moquegua	0	0	0	0	0	0	0	0	0	0	0	0	0	0
Pasco	0	0	0	0	0	0	0	0	0	0	0	0	0	0
Piura	467	0	468	0	431	0	432	0	275	0	276	0	-41	0
Puno	27	0	28	0	27	0	27	0	36	0	15	0	-44	0
San Martín	0	0	0	0	0	0	0	0	0	0	0	0	0	0
Tacna	18	0	17	0	20	0	21	0	16	0	16	0	-11	0
Tumbes	10	0	68	0	68	0	81	0	81	0	0	0	-100	0
Ucayali	0	0	0	0	0	0	0	0	0	0	0	0	0	0

Fuente: Estadística Básica 1998 - 2003 del Ministerio de Educación.

Elaboración: Unidad de Estadística Educativa - Ministerio de Educación.

CUADRO 28. MATRÍCULA DE EDUCACIÓN OCUPACIONAL EN INSTITUCIONES PÚBLICAS Y PRIVADAS DEL SISTEMA EDUCATIVO SEGÚN REGIÓN, 1998 - 2003.

Región	1998		1999		2000		2001		2002		2003		Variación Porcentual 1998 - 2003	
	Escolarizada	No Escolarizada	Escolarizada	No Escolarizada	Escolarizada	No Escolarizada	Escolarizada	No Escolarizada	Escolarizada	No Escolarizada	Escolarizada	No Escolarizada	Escolarizada	No Escolarizada
Total	228 155	4 835	235 284	9 635	248 558	5 667	251 424	6 680	260 561	7 037	248 003	4 110	9	-15
Amazonas	2 931	0	2 314	326	2 614	0	2 499	0	2 317	0	2 767	57	-6	0
Ancash	7 567	0	7 607	0	8 576	679	6 746	546	7 607	468	6 578	0	-13	0
Apurímac	1 654	0	2 251	0	1 187	0	1 180	0	1 545	0	1 277	67	-23	0
Arequipa	10 421	0	12 601	0	13 229	0	13 016	0	13 868	0	13 859	0	33	0
Ayacucho	2 900	170	2 895	195	3 184	114	3 840	31	4 279	42	4 567	52	57	-69
Cajamarca	6 121	0	4 369	34	4 814	0	4 636	0	5 781	0	5 606	0	-8	0
Callao	6 650	0	11 165	454	10 700	0	11 093	0	7 389	0	7 456	0	12	0
Cusco	9 223	0	7 629	178	8 121	23	8 769	31	8 847	399	7 924	412	-14	0
Huancavelica	2 141	0	1 888	0	2 282	0	2 568	0	2 086	0	1 982	0	-7	0
Huánuco	7 762	0	8 361	1 759	7 684	24	6 935	0	4 914	0	4 198	47	-46	0
Ica	8 950	0	8 674	91	9 304	44	9 760	0	10 608	0	12 123	41	35	0
Junín	7 652	406	9 799	136	8 338	53	6 597	69	8 435	0	5 823	36	-24	-91
La Libertad	10 667	0	12 043	119	13 109	276	13 758	452	15 048	548	13 778	593	29	0
Lambayeque	5 411	0	5 533	0	5 996	30	5 945	223	7 735	131	5 552	119	3	0
Lima Metropolitana	86 040	0	84 281	2 886	91 987	1 336	96 237	528	96 932	1 189	93 391	713	9	0
Lima	7 728	1 171	9 165	2 722	10 487	2 102	10 973	3 284	12 401	2 137	13 438	0	74	-100
Loreto	11 106	0	11 843	0	11 641	17	11 433	16	13 271	0	11 001	0	-1	0
Madre de Dios	479	0	671	47	323	0	247	83	352	0	484	0	1	0
Moquegua	1 925	222	2 337	0	2 775	454	2 314	555	2 647	691	2 383	556	24	150
Pasco	2 682	0	2 639	0	2 865	0	2 905	0	3 404	0	2 748	0	2	0
Piura	9 296	1 457	10 369	457	9 965	149	8 980	341	10 599	615	9 231	348	-1	-76
Puno	6 692	0	6 332	0	8 326	0	8 639	0	8 278	0	9 126	0	36	0
San Martín	2 854	85	2 736	152	2 486	0	2 801	30	2 402	30	2 703	90	-5	6
Tacna	1 768	362	1 640	0	1 951	128	1 962	121	2 427	119	2 241	377	27	4
Tumbes	3 571	817	4 018	79	3 905	171	4 495	282	3 683	480	3 590	445	1	-46
Ucayali	3 964	145	2 124	0	2 709	67	3 096	88	3 706	188	4 177	157	5	8

Fuente: Estadística Básica 1998 - 2003 del Ministerio de Educación.

Elaboración: Unidad de Estadística Educativa - Ministerio de Educación.

CUADRO 28.1 MATRÍCULA DE EDUCACIÓN OCUPACIONAL EN INSTITUCIONES PÚBLICAS DEL SISTEMA EDUCATIVO SEGÚN REGIÓN, 1998 - 2003.

Región	1998		1999		2000		2001		2002		2003		Variación Porcentual 1998 - 2003	
	Escolarizada	No Escolarizada	Escolarizada	No Escolarizada	Escolarizada	No Escolarizada	Escolarizada	No Escolarizada	Escolarizada	No Escolarizada	Escolarizada	No Escolarizada	Escolarizada	No Escolarizada
Total	119 008	3 000	128 152	6 709	129 078	2 730	132 409	3 929	138 274	3 571	128 367	2 320	8	-23
Amazonas	2 499	0	2 025	326	2 267	0	2 124	0	2 029	0	2 406	0	-4	0
Ancash	4 492	0	4 318	0	4 398	603	4 054	546	4 922	468	4 339	0	-3	0
Apurímac	1 164	0	2 028	0	1 057	0	1 051	0	1 176	0	1 080	67	-7	0
Arequipa	1 922	0	1 968	0	2 375	0	2 367	0	3 046	0	2 786	0	45	0
Ayacucho	2 649	170	2 642	195	2 866	114	3 434	31	3 778	18	4 070	22	54	-87
Cajamarca	3 091	0	2 576	0	2 617	0	2 505	0	4 107	0	4 143	0	34	0
Callao	2 508	0	3 404	0	4 096	0	4 129	0	3 237	0	3 289	0	31	0
Cusco	3 768	0	3 032	138	2 974	0	3 254	0	3 413	288	3 398	192	-10	0
Huancavelica	2 005	0	1 772	0	2 162	0	2 330	0	2 015	0	1 950	0	-3	0
Huánuco	5 383	0	5 872	1 759	4 385	24	5 061	0	4 050	0	3 385	47	-37	0
Ica	5 403	0	5 322	0	5 506	0	5 999	0	5 748	0	5 633	0	4	0
Junín	4 560	0	6 546	0	4 066	0	3 489	0	4 913	0	3 077	0	-33	0
La Libertad	5 087	0	6 044	119	6 959	216	6 925	376	6 815	469	6 662	525	31	0
Lambayeque	3 482	0	3 173	0	3 053	0	2 929	0	3 456	0	3 248	0	-7	0
Lima Metropolitana	38 371	0	41 117	1 276	41 154	131	41 164	0	42 140	0	38 487	0	0	0
Lima	3 605	575	6 071	2 288	6 292	786	6 343	1 928	7 330	670	7 472	0	107	-100
Loreto	7 229	0	7 580	0	8 689	17	9 287	16	10 126	0	8 781	0	21	0
Madre de Dios	167	0	251	0	266	0	187	0	223	0	329	0	97	0
Moquegua	1 640	222	1 955	0	2 357	454	2 073	555	2 285	691	2 102	556	28	150
Pasco	2 538	0	2 501	0	2 574	0	2 693	0	3 208	0	2 556	0	1	0
Piura	5 752	624	5 976	395	5 761	97	5 361	70	5 556	264	4 753	207	-17	-67
Puno	4 692	0	4 482	0	5 194	0	5 950	0	5 770	0	6 033	0	29	0
San Martín	1 859	85	1 834	134	1 538	0	1 877	0	1 569	0	1 627	0	-12	-100
Tacna	706	362	651	0	911	128	1 070	121	1 203	119	1 156	102	64	-72
Tumbes	3 141	817	3 783	79	3 663	93	4 412	198	3 600	396	3 590	445	14	-46
Ucayali	1 295	145	1 229	0	1 898	67	2 341	88	2 559	188	2 015	157	56	8

Fuente: Estadística Básica 1998 - 2003 del Ministerio de Educación.

Elaboración: Unidad de Estadística Educativa - Ministerio de Educación.

CUADRO 28.2 MATRÍCULA DE EDUCACIÓN OCUPACIONAL EN INSTITUCIONES PRIVADAS DEL SISTEMA EDUCATIVO SEGÚN REGIÓN, 1998 - 2003.

Región	1998		1999		2000		2001		2002		2003		Variación Porcentual 1998 - 2003	
	Escolarizada	No Escolarizada	Escolarizada	No Escolarizada	Escolarizada	No Escolarizada	Escolarizada	No Escolarizada	Escolarizada	No Escolarizada	Escolarizada	No Escolarizada	Escolarizada	No Escolarizada
Total	109 147	1 835	107 132	2 926	119 480	2 937	119 015	2 751	122 287	3 466	119 636	1 790	10	-2
Amazonas	432	0	289	0	347	0	375	0	288	0	361	57	-16	0
Ancash	3 075	0	3 289	0	4 178	76	2 692	0	2 685	0	2 239	0	-27	0
Apurímac	490	0	223	0	130	0	129	0	369	0	197	0	-60	0
Arequipa	8 499	0	10 633	0	10 854	0	10 649	0	10 822	0	11 073	0	30	0
Ayacucho	251	0	253	0	318	0	406	0	501	24	497	30	98	0
Cajamarca	3 030	0	1 793	34	2 197	0	2 131	0	1 674	0	1 463	0	-52	0
Callao	4 142	0	7 761	454	6 604	0	6 964	0	4 152	0	4 167	0	1	0
Cusco	5 455	0	4 597	40	5 147	23	5 515	31	5 434	111	4 526	220	-17	0
Huancavelica	136	0	116	0	120	0	238	0	71	0	32	0	-76	0
Huánuco	2 379	0	2 489	0	3 299	0	1 874	0	864	0	813	0	-66	0
Ica	3 547	0	3 352	91	3 798	44	3 761	0	4 860	0	6 490	41	83	0
Junín	3 092	406	3 253	136	4 272	53	3 108	69	3 522	0	2 746	36	-11	-91
La Libertad	5 580	0	5 999	0	6 150	60	6 833	76	8 233	79	7 116	68	28	0
Lambayeque	1 929	0	2 360	0	2 943	30	3 016	223	4 279	131	2 304	119	19	0
Lima Metropolitana	47 669	0	43 164	1 610	50 833	1 205	55 073	528	54 792	1 189	54 904	713	15	0
Lima	4 123	596	3 094	434	4 195	1 316	4 630	1 356	5 071	1 467	5 966	0	45	-100
Loreto	3 877	0	4 263	0	2 952	0	2 146	0	3 145	0	2 220	0	-43	0
Madre de Dios	312	0	420	47	57	0	60	83	129	0	155	0	-50	0
Moquegua	285	0	382	0	418	0	241	0	362	0	281	0	-1	0
Pasco	144	0	138	0	291	0	212	0	196	0	192	0	33	0
Piura	3 544	833	4 393	62	4 204	52	3 619	271	5 043	351	4 478	141	26	-83
Puno	2 000	0	1 850	0	3 132	0	2 689	0	2 508	0	3 093	0	55	0
San Martín	995	0	902	18	948	0	924	30	833	30	1 076	90	8	0
Tacna	1 062	0	989	0	1 040	0	892	0	1 224	0	1 085	275	2	0
Tumbes	430	0	235	0	242	78	83	84	83	84	0	0	-100	0
Ucayali	2 669	0	895	0	811	0	755	0	1 147	0	2 162	0	-19	0

Fuente: Estadística Básica 1998 - 2003 del Ministerio de Educación.

Elaboración: Unidad de Estadística Educativa - Ministerio de Educación.

2. DOCENTES

A. TOTAL EN EL SISTEMA EDUCATIVO.

CUADRO 29. DOCENTES EN INSTITUCIONES PÚBLICAS Y PRIVADAS DEL SISTEMA EDUCATIVO, SEGÚN NIVEL, MODALIDAD Y FORMA DE PRESTACIÓN DEL SERVICIO, 1993, 1998 - 2003.

Nivel / Modalidad	1993	1998	1999	2000	2001	2002	2003	Variación Porcentual 1993-2003	Variación Porcentual 1998-2003
Total	322 452	372 159	380 445	396 121	404 609	413 268	425 672	32	14
Escolarizada	318 748	368 324	376 575	391 099	398 793	406 605	418 381	31	14
No Escolarizada	3 704	3 835	3 870	5 022	5 816	6 663	7 291	97	90
Educación Inicial	30 767	36 090	36 540	38 183	39 453	41 525	43 459	41	20
Escolarizada	29 171	34 364	34 828	36 408	37 925	39 809	41 718	43	21
No Escolarizada	1 596	1 726	1 712	1 775	1 528	1 716	1 741	9	1
Educación Primaria	148 439	168 993	171 743	175 691	176 469	179 933	183 291	23	8
Menores	145 426	166 216	169 076	172 952	173 877	177 262	180 591	24	9
Escolarizada	145 396	166 166	169 076	172 952	173 877	177 257	180 490	24	9
No Escolarizada	30	50	0	0	0	5	101	237	102
Adultos	3 013	2 777	2 667	2 739	2 592	2 671	2 700	-10	-3
Escolarizada	2 481	2 330	2 270	2 138	1 949	1 935	1 879	-24	-19
No Escolarizada	532	447	397	601	643	736	821	54	84
Educación Secundaria	114 031	129 723	132 229	141 438	147 804	150 419	156 242	37	20
Menores	105 243	121 258	123 720	131 570	137 431	139 349	144 772	38	19
Escolarizada	105 238	121 258	123 720	131 570	137 431	139 349	144 772	38	19
No Escolarizada	5	0	0	0	0	0	0	-100	-
Adultos	8 788	8 465	8 509	9 868	10 373	11 070	11 470	31	35
Escolarizada	7 474	7 074	7 200	7 635	7 281	7 372	7 275	-3	3
No Escolarizada	1 314	1 391	1 309	2 233	3 092	3 698	4 195	219	202
Educ. Superior No Universitaria	17 559	23 052	25 726	25 371	25 823	26 204	27 478	56	19
Formación Magisterial	4 558	7 599	8 580	8 245	8 387	8 302	8 452	85	11
Educación Superior Tecnológica	12 207	14 261	15 943	15 978	16 251	16 711	17 812	46	25
Educación Artística	794	1 192	1 203	1 148	1 185	1 191	1 214	53	2
Otras Modalidades	11 656	14 301	14 207	15 438	15 060	15 187	15 202	30	6
Educación Especial	3 223	3 374	3 399	3 808	3 526	3 542	3 546	10	5
Escolarizada	3 223	3 274	3 295	3 639	3 312	3 349	3 331	3	2
No Escolarizada	0	100	104	169	214	193	215	-	115
Educación Ocupacional	8 433	10 927	10 808	11 630	11 534	11 645	11 656	38	7
Escolarizada	8 206	10 806	10 460	11 386	11 195	11 330	11 438	39	6
No Escolarizada	227	121	348	244	339	315	218	-4	80

Nota: No se incluye animadoras en educación inicial no escolarizada.

Fuente: Censo Escolar 1993, Estadística Básica 1998-2003 del Ministerio de Educación.

Elaboración: Unidad de Estadística Educativa - Ministerio de Educación.

CUADRO 29.1 DOCENTES EN INSTITUCIONES PÚBLICAS DEL SISTEMA EDUCATIVO, SEGÚN NIVEL, MODALIDAD Y FORMA DE PRESTACIÓN DEL SERVICIO, 1993, 1998 - 2003.

Nivel / Modalidad	1993	1998	1999	2000	2001	2002	2003	Variación Porcentual 1993-2003	Variación Porcentual 1998-2003
Total	244 879	265 240	270 480	279 167	285 548	290 824	293 524	20	11
Escolarizada	242 412	262 836	268 135	276 669	283 201	288 309	290 958	20	11
No Escolarizada	2 467	2 404	2 345	2 498	2 347	2 515	2 566	4	7
Educación Inicial	20 352	22 102	23 135	23 831	24 572	25 707	26 004	28	18
Escolarizada	18 772	20 376	21 423	22 056	23 044	23 991	24 263	29	19
No Escolarizada	1 580	1 726	1 712	1 775	1 528	1 716	1 741	10	1
Educación Primaria	120 702	130 491	132 322	134 497	135 026	137 919	137 433	14	5
Menores	117 938	128 157	130 167	132 500	133 079	135 926	135 474	15	6
Escolarizada	117 916	128 143	130 167	132 500	133 079	135 921	135 468	15	6
No Escolarizada	22	14	0	0	0	5	6	-73	-57
Adultos	2 764	2 334	2 155	1 997	1 947	1 993	1 959	-29	-16
Escolarizada	2 362	2 095	2 001	1 801	1 770	1 803	1 760	-25	-16
No Escolarizada	402	239	154	196	177	190	199	-50	-17
Educación Secundaria	87 648	95 042	96 904	102 070	107 070	108 044	110 541	26	16
Menores	80 289	88 790	90 619	95 524	100 588	101 294	103 856	29	17
Escolarizada	80 284	88 790	90 619	95 524	100 588	101 294	103 856	29	17
No Escolarizada	5	0	0	0	0	0	0	-100	-
Adultos	7 359	6 252	6 285	6 546	6 482	6 750	6 685	-9	7
Escolarizada	7 064	6 005	6 081	6 284	6 190	6 446	6 366	-10	6
No Escolarizada	295	247	204	262	292	304	319	8	29
Educ. Superior No Universitaria	9 813	10 223	10 720	10 750	11 013	11 122	11 494	17	12
Formación Magisterial	3 194	3 181	3 396	3 178	3 223	3 191	3 231	1	2
Educación Superior Tecnológica	5 825	6 021	6 296	6 522	6 743	6 884	7 183	23	19
Educación Artística	794	1 021	1 028	1 050	1 047	1 047	1 080	36	6
Otras Modalidades	6 364	7 382	7 399	8 019	7 867	8 032	8 052	27	9
Educación Especial	2 456	2 550	2 697	3 115	2 804	2 872	2 868	17	12
Escolarizada	2 456	2 450	2 596	2 949	2 593	2 682	2 656	8	8
No Escolarizada	0	100	101	166	211	190	212	-	112
Educación Ocupacional	3 908	4 832	4 702	4 904	5 063	5 160	5 184	33	7
Escolarizada	3 745	4 754	4 528	4 805	4 924	5 050	5 095	36	7
No Escolarizada	163	78	174	99	139	110	89	-45	14

Nota: No se incluye animadoras en educación inicial no escolarizada.

Fuente: Censo Escolar 1993, Estadística Básica 1998-2003 del Ministerio de Educación.

Elaboración: Unidad de Estadística Educativa - Ministerio de Educación.

CUADRO 29.2 DOCENTES EN INSTITUCIONES PRIVADAS DEL SISTEMA EDUCATIVO, SEGÚN NIVEL, MODALIDAD Y FORMA DE PRESTACIÓN DEL SERVICIO, 1993, 1998 - 2003.

Nivel / Modalidad	1993	1998	1999	2000	2001	2002	2003	Variación Porcentual 1993-2003	Variación Porcentual 1998-2003
Total	77 573	106 919	109 965	116 954	119 061	122 444	132 148	20	11
Escolarizada	76 336	105 488	108 440	114 430	115 592	118 296	127 423	20	11
No Escolarizada	1 237	1 431	1 525	2 524	3 469	4 148	4 725	4	7
Educación Inicial	10 415	13 988	13 405	14 352	14 881	15 818	17 455	28	18
Escolarizada	10 399	13 988	13 405	14 352	14 881	15 818	17 455	29	19
No Escolarizada	16	0	0	0	0	0	0	10	1
Educación Primaria	27 737	38 502	39 421	41 194	41 443	42 014	45 858	14	5
Menores	27 488	38 059	38 909	40 452	40 798	41 336	45 117	15	6
Escolarizada	27 480	38 023	38 909	40 452	40 798	41 336	45 022	15	6
No Escolarizada	8	36	0	0	0	0	95	-73	-57
Adultos	249	443	512	742	645	678	741	-29	-16
Escolarizada	119	235	269	337	179	132	119	-25	-16
No Escolarizada	130	208	243	405	466	546	622	-50	-17
Educación Secundaria	26 383	34 681	35 325	39 368	40 734	42 375	45 701	26	16
Menores	24 954	32 468	33 101	36 046	36 843	38 055	40 916	29	17
Escolarizada	24 954	32 468	33 101	36 046	36 843	38 055	40 916	29	17
No Escolarizada	0	0	0	0	0	0	0	-100	-
Adultos	1 429	2 213	2 224	3 322	3 891	4 320	4 785	-9	7
Escolarizada	410	1 069	1 119	1 351	1 091	926	909	-10	6
No Escolarizada	1 019	1 144	1 105	1 971	2 800	3 394	3 876	8	29
Educ. Superior No Universitaria	7 746	12 829	15 006	14 621	14 810	15 082	15 984	17	12
Formación Magisterial	1 364	4 418	5 184	5 067	5 164	5 111	5 221	1	2
Educación Superior Tecnológica	6 382	8 240	9 647	9 456	9 508	9 827	10 629	23	19
Educación Artística	0	171	175	98	138	144	134	36	6
Otras Modalidades	5 292	6 919	6 808	7 419	7 193	7 155	7 150	27	9
Educación Especial	767	824	702	693	722	670	678	17	12
Escolarizada	767	824	699	690	719	667	675	8	8
No Escolarizada	0	0	3	3	3	3	3	-	112
Educación Ocupacional	4 525	6 095	6 106	6 726	6 471	6 485	6 472	33	7
Escolarizada	4 461	6 052	5 932	6 581	6 271	6 280	6 343	36	7
No Escolarizada	64	43	174	145	200	205	129	-45	14

Nota: No se incluye animadoras en educación inicial no escolarizada.

Fuente: Censo Escolar 1993, Estadística Básica 1998-2003 del Ministerio de Educación.

Elaboración: Unidad de Estadística Educativa - Ministerio de Educación.

CUADRO 30. PORCENTAJE DE DOCENTES EN INSTITUCIONES PÚBLICAS Y PRIVADAS, SEGÚN NIVEL, MODALIDAD Y FORMA DE PRESTACIÓN DEL SERVICIO, 1993, 1998 Y 2003.

Nivel / Modalidad	1993			1998			2003		
	Total	Pública	Privada	Total	Pública	Privada	Total	Pública	Privada
Total	100	76	24	100	71	29	100	69	31
Escolarizada	100	76	24	100	71	29	100	70	30
No Escolarizada	100	67	33	100	63	37	100	35	65
Educación Inicial	100	66	34	100	61	39	100	60	40
Escolarizada	100	64	36	100	59	41	100	58	42
No Escolarizada	100	99	1	100	100	0	100	100	0
Educación Primaria	100	81	19	100	77	23	100	75	25
Menores	100	81	19	100	77	23	100	75	25
Escolarizada	100	81	19	100	77	23	100	75	25
No Escolarizada	100	73	27	100	28	72	100	6	94
Adultos	100	92	8	100	84	16	100	73	27
Escolarizada	100	95	5	100	90	10	100	94	6
No Escolarizada	100	76	24	100	53	47	100	24	76
Educación Secundaria	100	77	23	100	73	27	100	71	29
Menores	100	76	24	100	73	27	100	72	28
Escolarizada	100	76	24	100	73	27	100	72	28
No Escolarizada	100	100	0	0	0	0	0	0	0
Adultos	100	84	16	100	74	26	100	58	42
Escolarizada	100	95	5	100	85	15	100	88	12
No Escolarizada	100	22	78	100	18	82	100	8	92
Educ. Superior No Universitaria	100	56	44	100	44	56	100	42	58
Formación Magisterial	100	70	30	100	42	58	100	38	62
Educación Superior Tecnológica	100	48	52	100	42	58	100	40	60
Educación Artística	100	100	0	100	86	14	100	89	11
Otras Modalidades	100	55	45	100	52	48	100	53	47
Educación Especial	100	76	24	100	76	24	100	81	19
Escolarizada	100	76	24	100	75	25	100	80	20
No Escolarizada	0	0	0	100	100	0	100	99	1
Educación Ocupacional	100	46	54	100	44	56	100	44	56
Escolarizada	100	46	54	100	44	56	100	45	55
No Escolarizada	100	72	28	100	64	36	100	41	59

Fuente: Censo Escolar 1993, Estadística Básica 1998-2003 del Ministerio de Educación.

Elaboración: Unidad de Estadística Educativa - Ministerio de Educación.

B. POR ÁREA GEOGRÁFICA.

CUADRO 31. DOCENTES EN INSTITUCIONES PÚBLICAS Y PRIVADAS DEL SISTEMA EDUCATIVO POR ÁREA GEOGRÁFICA SEGÚN NIVEL, MODALIDAD Y FORMA DE PRESTACIÓN DEL SERVICIO, 1998 - 2003.

Nivel / Modalidad	1998		1999		2000		2001		2002		2003		Variación Porcentual 1998-2003	
	Urbana	Rural	Urbana	Rural	Urbana	Rural	Urbana	Rural	Urbana	Rural	Urbana	Rural	Urbana	Rural
Total	275 811	96 348	281 322	99 123	293 873	102 248	301 667	102 942	307 948	105 320	319 943	105 729	16	10
Escolarizada	273 102	95 222	278 581	97 994	290 012	101 087	296 914	101 879	302 451	104 154	313 883	104 498	15	10
No Escolarizada	2 709	1 126	2 741	1 129	3 861	1 161	4 753	1 063	5 497	1 166	6 060	1 231	124	9
Educación Inicial	27 575	8 515	27 800	8 740	29 304	8 879	30 589	8 864	32 302	9 223	34 125	9 334	24	10
Escolarizada	26 800	7 564	27 046	7 782	28 503	7 905	29 917	8 008	31 527	8 282	33 347	8 371	24	11
No Escolarizada	775	951	754	958	801	974	672	856	775	941	778	963	0	1
Educación Primaria	106 149	62 844	107 932	63 811	110 835	64 856	111 689	64 780	113 956	65 977	117 620	65 671	11	4
Menores	103 637	62 579	105 470	63 606	108 288	64 664	109 275	64 602	111 448	65 814	115 075	65 516	11	5
Escolarizada	103 590	62 576	105 470	63 606	108 288	64 664	109 275	64 602	111 443	65 814	114 980	65 510	11	5
No Escolarizada	47	3	0	0	0	0	0	0	5	0	95	6	102	100
Adultos	2 512	265	2 462	205	2 547	192	2 414	178	2 508	163	2 545	155	1	-42
Escolarizada	2 160	170	2 129	141	2 029	109	1 836	113	1 841	94	1 810	69	-16	-59
No Escolarizada	352	95	333	64	518	83	578	65	667	69	735	86	109	-9
Educación Secundaria	107 024	22 699	108 028	24 201	115 445	25 993	120 661	27 143	122 393	28 026	127 911	28 331	20	25
Menores	98 969	22 289	99 940	23 780	106 014	25 556	110 750	26 681	111 829	27 520	116 887	27 885	18	25
Escolarizada	98 969	22 289	99 940	23 780	106 014	25 556	110 750	26 681	111 829	27 520	116 887	27 885	18	25
No Escolarizada	0	0	0	0	0	0	0	0	0	0	0	0	0	0
Adultos	8 055	410	8 088	421	9 431	437	9 911	462	10 564	506	11 024	446	37	9
Escolarizada	6 708	366	6 821	379	7 234	401	6 921	360	6 983	389	6 961	314	4	-14
No Escolarizada	1 347	44	1 267	42	2 197	36	2 990	102	3 581	117	4 063	132	202	200
Educ. Superior No Universitaria	21 484	1 568	24 159	1 567	23 755	1 616	24 364	1 459	24 786	1 418	25 781	1 697	20	8
Formación Magisterial	7 152	447	8 097	483	7 775	470	7 980	407	7 879	423	7 978	474	12	6
Educación Superior Tecnológica	13 181	1 080	14 898	1 045	14 874	1 104	15 239	1 012	15 751	960	16 647	1 165	26	8
Educación Artística	1 151	41	1 164	39	1 106	42	1 145	40	1 156	35	1 156	58	0	41
Otras Modalidades	13 579	722	13 403	804	14 534	904	14 364	696	14 511	676	14 506	696	7	-4
Educación Especial	3 272	102	3 251	148	3 662	146	3 442	84	3 470	72	3 473	73	6	-28
Escolarizada	3 172	102	3 154	141	3 495	144	3 230	82	3 280	69	3 264	67	3	-34
No Escolarizada	100	0	97	7	167	2	212	2	190	3	209	6	109	0
Educación Ocupacional	10 307	620	10 152	656	10 872	758	10 922	612	11 041	604	11 033	623	7	0
Escolarizada	10 219	587	9 862	598	10 694	692	10 621	574	10 762	568	10 853	585	6	0
No Escolarizada	88	33	290	58	178	66	301	38	279	36	180	38	105	15

Nota: No se incluye animadoras en educación inicial no escolarizada.

Fuente: Censo Escolar 1993, Estadística Básica 1998-2003 del Ministerio de Educación.

Elaboración: Unidad de Estadística Educativa - Ministerio de Educación.

CUADRO 31.1 DOCENTES EN INSTITUCIONES PÚBLICAS DEL SISTEMA EDUCATIVO POR ÁREA GEOGRÁFICA SEGÚN NIVEL, MODALIDAD Y FORMA DE PRESTACIÓN DEL SERVICIO, 1998 - 2003.

Nivel Educativo	1998		1999		2000		2001		2002		2003		Variación Porcentual 1998-2003	
	Urbana	Rural	Urbana	Rural	Urbana	Rural	Urbana	Rural	Urbana	Rural	Urbana	Rural	Urbana	Rural
Total	172 082	93 158	174 770	95 710	180 666	98 501	185 913	99 635	188 675	102 149	191 377	102 147	11	10
Escolarizada	170 785	92 051	173 528	94 607	179 283	97 386	184 545	98 656	187 260	101 049	189 955	101 003	11	10
No Escolarizada	1 297	1 107	1 242	1 103	1 383	1 115	1 368	979	1 415	1 100	1 422	1 144	10	3
Educación Inicial	13 816	8 286	14 607	8 528	15 164	8 667	15 939	8 633	16 706	9 001	16 948	9 056	23	9
Escolarizada	13 041	7 335	13 853	7 570	14 363	7 693	15 267	7 777	15 931	8 060	16 170	8 093	24	10
No Escolarizada	775	951	754	958	801	974	672	856	775	941	778	963	0	1
Educación Primaria	69 002	61 489	69 946	62 376	71 149	63 348	71 593	63 433	73 228	64 691	73 204	64 229	6	4
Menores	66 933	61 224	67 989	62 178	69 318	63 182	69 813	63 266	71 376	64 550	71 387	64 087	7	5
Escolarizada	66 922	61 221	67 989	62 178	69 318	63 182	69 813	63 266	71 371	64 550	71 381	64 087	7	5
No Escolarizada	11	3	0	0	0	0	0	0	5	0	6	0	-45	-100
Adultos	2 069	265	1 957	198	1 831	166	1 780	167	1 852	141	1 817	142	-12	-46
Escolarizada	1 925	170	1 867	134	1 704	97	1 660	110	1 724	79	1 695	65	-12	-62
No Escolarizada	144	95	90	64	127	69	120	57	128	62	122	77	-15	-19
Educación Secundaria	73 663	21 379	74 020	22 884	77 636	24 434	81 338	25 732	81 382	26 662	83 764	26 777	14	25
Menores	67 748	21 042	68 070	22 549	71 422	24 102	75 188	25 400	75 031	26 263	77 381	26 475	14	26
Escolarizada	67 748	21 042	68 070	22 549	71 422	24 102	75 188	25 400	75 031	26 263	77 381	26 475	14	26
No Escolarizada	0	0	0	0	0	0	0	0	0	0	0	0	0	0
Adultos	5 915	337	5 950	335	6 214	332	6 150	332	6 351	399	6 383	302	8	-10
Escolarizada	5 693	312	5 774	307	5 969	315	5 884	306	6 105	341	6 124	242	8	-22
No Escolarizada	222	25	176	28	245	17	266	26	246	58	259	60	17	140
Educ. Superior No Universitaria	8 834	1 389	9 459	1 261	9 421	1 329	9 725	1 288	9 911	1 211	10 008	1 486	13	7
Formación Magisterial	2 810	371	3 040	356	2 830	348	2 900	323	2 887	304	2 873	358	2	-4
Educación Superior Tecnológica	5 044	977	5 430	866	5 583	939	5 818	925	6 012	872	6 113	1 070	21	10
Educación Artística	980	41	989	39	1 008	42	1 007	40	1 012	35	1 022	58	4	41
Otras Modalidades	6 767	615	6 738	661	7 296	723	7 318	549	7 448	584	7 453	599	10	-3
Educación Especial	2 457	93	2 576	121	2 996	119	2 746	58	2 804	68	2 799	69	14	-26
Escolarizada	2 357	93	2 482	114	2 832	117	2 537	56	2 617	65	2 593	63	10	-32
No Escolarizada	100	0	94	7	164	2	209	2	187	3	206	6	106	0
Educación Ocupacional	4 310	522	4 162	540	4 300	604	4 572	491	4 644	516	4 654	530	8	2
Escolarizada	4 265	489	4 034	494	4 254	551	4 471	453	4 570	480	4 603	492	8	1
No Escolarizada	45	33	128	46	46	53	101	38	74	36	51	38	13	15

Nota: No se incluye animadoras en educación inicial no escolarizada.

Fuente: Censo Escolar 1993, Estadística Básica 1998-2003 del Ministerio de Educación.

Elaboración: Unidad de Estadística Educativa - Ministerio de Educación.

CUADRO 31.2 DOCENTES EN INSTITUCIONES PRIVADAS DEL SISTEMA EDUCATIVO POR ÁREA GEOGRÁFICA SEGÚN NIVEL, MODALIDAD Y FORMA DE PRESTACIÓN DEL SERVICIO, 1998 - 2003.

Nivel Educativo	1998		1999		2000		2001		2002		2003		Variación Porcentual 1998-2003	
	Urbana	Rural	Urbana	Rural	Urbana	Rural	Urbana	Rural	Urbana	Rural	Urbana	Rural	Urbana	Rural
Total	103 729	3 190	106 552	3 413	113 207	3 747	115 754	3 307	119 273	3 171	128 566	3 582	24	12
Escolarizada	102 317	3 171	105 053	3 387	110 729	3 701	112 369	3 223	115 191	3 105	123 928	3 495	21	10
No Escolarizada	1 412	19	1 499	26	2 478	46	3 385	84	4 082	66	4 638	87	228	358
Educación Inicial	13 759	229	13 193	212	14 140	212	14 650	231	15 596	222	17 177	278	25	21
Escolarizada	13 759	229	13 193	212	14 140	212	14 650	231	15 596	222	17 177	278	25	21
No Escolarizada	0	0	0	0	0	0	0	0	0	0	0	0	0	0
Educación Primaria	37 147	1 355	37 986	1 435	39 686	1 508	40 096	1 347	40 728	1 286	44 416	1 442	20	6
Menores	36 704	1 355	37 481	1 428	38 970	1 482	39 462	1 336	40 072	1 264	43 688	1 429	19	5
Escolarizada	36 668	1 355	37 481	1 428	38 970	1 482	39 462	1 336	40 072	1 264	43 599	1 423	19	5
No Escolarizada	36	0	0	0	0	0	0	0	0	0	89	6	147	0
Adultos	443	0	505	7	716	26	634	11	656	22	728	13	64	0
Escolarizada	235	0	262	7	325	12	176	3	117	15	115	4	-51	0
No Escolarizada	208	0	243	0	391	14	458	8	539	7	613	9	195	0
Educación Secundaria	33 361	1 320	34 008	1 317	37 809	1 559	39 323	1 411	41 011	1 364	44 147	1 554	32	18
Menores	31 221	1 247	31 870	1 231	34 592	1 454	35 562	1 281	36 798	1 257	39 506	1 410	27	13
Escolarizada	31 221	1 247	31 870	1 231	34 592	1 454	35 562	1 281	36 798	1 257	39 506	1 410	27	13
No Escolarizada	0	0	0	0	0	0	0	0	0	0	0	0	0	0
Adultos	2 140	73	2 138	86	3 217	105	3 761	130	4 213	107	4 641	144	117	97
Escolarizada	1 015	54	1 047	72	1 265	86	1 037	54	878	48	837	72	-18	33
No Escolarizada	1 125	19	1 091	14	1 952	19	2 724	76	3 335	59	3 804	72	238	279
Educ. Superior No Universitaria	12 650	179	14 700	306	14 334	287	14 639	171	14 875	207	15 773	211	25	18
Formación Magisterial	4 342	76	5 057	127	4 945	122	5 080	84	4 992	119	5 105	116	18	53
Educación Superior Tecnológica	8 137	103	9 468	179	9 291	165	9 421	87	9 739	88	10 534	95	29	-8
Educación Artística	171	0	175	0	98	0	138	0	144	0	134	0	-22	0
Otras Modalidades	6 812	107	6 665	143	7 238	181	7 046	147	7 063	92	7 053	97	4	-9
Educación Especial	815	9	675	27	666	27	696	26	666	4	674	4	-17	-56
Escolarizada	815	9	672	27	663	27	693	26	663	4	671	4	-18	-56
No Escolarizada	0	0	3	0	3	0	3	0	3	0	3	0	0	0
Educación Ocupacional	5 997	98	5 990	116	6 572	154	6 350	121	6 397	88	6 379	93	6	-5
Escolarizada	5 954	98	5 828	104	6 440	141	6 150	121	6 192	88	6 250	93	5	-5
No Escolarizada	43	0	162	12	132	13	200	0	205	0	129	0	200	0

Nota: No se incluye animadoras en educación inicial no escolarizada.

Fuente: Censo Escolar 1993, Estadística Básica 1998-2003 del Ministerio de Educación.

Elaboración: Unidad de Estadística Educativa - Ministerio de Educación.

CUADRO 32. PORCENTAJE DE DOCENTES EN INSTITUCIONES PÚBLICAS Y PRIVADAS DEL SISTEMA EDUCATIVO POR ÁREA GEOGRÁFICA SEGÚN NIVEL, MODALIDAD Y FORMA DE PRESTACIÓN DEL SERVICIO, 1993, 1998 Y 2003.

Nivel / Modalidad	1993							1998							2003						
	Total			Pública		Privada		Total			Pública		Privada		Total			Pública		Privada	
	Total	Urbana	Rural	Urbana	Rural	Urbana	Rural	Total	Urbana	Rural	Urbana	Rural	Urbana	Rural	Total	Urbana	Rural	Urbana	Rural	Urbana	Rural
Total	100	74	26	66	34	96	4	100	74	26	65	35	97	3	100	75	25	65	35	97	3
Escolarizada	100	74	26	66	34	96	4	100	74	26	65	35	97	3	100	75	25	65	35	97	3
No Escolarizada	100	87	13	69	31	99	1	100	71	29	54	46	99	1	100	83	17	55	45	98	2
Educación Inicial	100	78	22	67	33	98	2	100	76	24	63	37	98	2	100	79	21	65	35	98	2
Escolarizada	100	78	22	67	33	98	2	100	78	22	64	36	98	2	100	80	20	67	33	98	2
No Escolarizada	100	53	47	53	47	56	44	100	45	55	45	55	-	-	100	45	55	45	55	-	-
Educación Primaria	100	61	39	54	46	94	6	100	63	37	53	47	96	4	100	64	36	53	47	97	3
Menores	100	61	39	53	47	94	6	100	62	38	52	48	96	4	100	64	36	53	47	97	3
Escolarizada	100	61	39	53	47	94	6	100	62	38	52	48	96	4	100	64	36	53	47	97	3
No Escolarizada	100	77	23	68	32	100	0	100	94	6	79	21	100	0	100	94	6	100	0	94	6
Adultos	100	92	8	91	9	98	2	100	90	10	89	11	100	0	100	94	6	93	7	98	2
Escolarizada	100	96	4	96	4	95	5	100	93	7	92	8	100	0	100	96	4	96	4	97	3
No Escolarizada	100	70	30	61	39	100	0	100	79	21	60	40	100	0	100	90	10	61	39	99	1
Educación Secundaria	100	83	17	79	21	96	4	100	83	17	78	22	96	4	100	82	18	76	24	97	3
Menores	100	82	18	78	22	96	4	100	82	18	76	24	96	4	100	81	19	75	25	97	3
Escolarizada	100	82	18	78	22	96	4	100	82	18	76	24	96	4	100	81	19	75	25	97	3
No Escolarizada	100	100	0	100	0	0	0	-	-	-	-	-	-	-	-	-	-	-	-	-	-
Adultos	100	95	5	94	6	96	4	100	95	5	95	5	97	3	100	96	4	95	5	97	3
Escolarizada	100	95	5	95	5	90	10	100	95	5	95	5	95	5	100	96	4	96	4	92	8
No Escolarizada	100	95	5	80	20	99	1	100	97	3	90	10	98	2	100	97	3	81	19	98	2
Educ. Superior No Universitaria	100	93	7	87	13	99	1	100	93	7	86	14	99	1	100	94	6	87	13	99	1
Formación Magisterial	100	92	8	89	11	100	0	100	94	6	88	12	98	2	100	94	6	89	11	98	2
Educación Superior Tecnológica	100	93	7	87	13	99	1	100	92	8	84	16	99	1	100	93	7	85	15	99	1
Educación Artística	-	-	-	-	-	-	-	100	97	3	96	4	100	0	100	95	5	95	5	100	0
Otras Modalidades	100	96	4	93	7	99	1	100	95	5	92	8	98	2	100	95	5	93	7	99	1
Educación Especial	100	96	4	96	4	96	4	100	97	3	96	4	99	1	100	98	2	98	2	99	1
Escolarizada	100	96	4	96	4	96	4	100	97	3	96	4	99	1	100	98	2	98	2	99	1
No Escolarizada	-	-	-	-	-	-	-	100	100	0	100	0	-	-	100	97	3	97	3	100	0
Educación Ocupacional	100	95	5	91	9	99	1	100	94	6	89	11	98	2	100	95	5	90	10	99	1
Escolarizada	100	96	4	92	8	99	1	100	95	5	90	10	98	2	100	95	5	90	10	99	1
No Escolarizada	100	74	26	66	34	100	0	100	73	27	58	42	100	0	100	83	17	57	43	100	0

Notas: 1/ No se incluye animadoras en educación inicial no escolarizada.

2/ En Educación Superior No Universitaria, no se dispone de éste nivel de desagregación en docentes de Educación Artística para el año 1993.

Fuente: Censo Escolar 1993, Estadística Básica 1998-2003 del Ministerio de Educación.

Elaboración: Unidad de Estadística Educativa - Ministerio de Educación.

C. POR GÉNERO.

CUADRO 33. DOCENTES EN INSTITUCIONES PÚBLICAS Y PRIVADAS DEL SISTEMA EDUCATIVO, POR GÉNERO, SEGÚN NIVEL, MODALIDAD Y FORMA DE PRESTACIÓN DEL SERVICIO, 1998 - 2003.

Nivel / Modalidad	1998		1999		2000		2001		2002		2003		Variación Porcentual 1998-2003	
	Hombre	Mujer	Hombre	Mujer	Hombre	Mujer	Hombre	Mujer	Hombre	Mujer	Hombre	Mujer	Hombre	Mujer
Total	157 313	201 712	157 863	206 226	162 493	211 845	156 352	205 845	172 722	228 501	183 936	241 736	17	20
Escolarizada	156 051	199 227	156 566	203 653	160 630	208 692	154 339	202 790	170 295	224 862	180 808	237 573	16	19
No Escolarizada	1 262	2 485	1 297	2 573	1 863	3 153	2 013	3 055	2 427	3 639	3 128	4 163	148	68
Educación Inicial	1 008	32 682	1 253	33 685	1 089	34 463	1 045	34 115	1 437	38 916	1 740	41 719	73	28
Escolarizada	837	31 127	1 080	32 146	898	32 879	863	32 769	1 266	37 371	1 567	40 151	87	29
No Escolarizada	171	1 555	173	1 539	191	1 584	182	1 346	171	1 545	173	1 568	1	1
Educación Primaria	64 872	100 680	64 917	103 358	64 634	104 481	60 800	100 703	65 678	110 044	68 025	115 266	5	14
Menores	63 611	99 369	63 781	102 061	63 544	103 161	59 856	99 532	64 629	108 675	66 881	113 710	5	14
Escolarizada	63 597	99 333	63 781	102 061	63 544	103 161	59 856	99 532	64 627	108 672	66 839	113 651	5	14
No Escolarizada	14	36	0	0	0	0	0	0	2	3	42	59	200	64
Adultos	1 261	1 311	1 136	1 297	1 090	1 320	944	1 171	1 049	1 369	1 144	1 556	-9	19
Escolarizada	1 094	1 031	996	1 040	881	928	781	851	861	954	891	988	-19	-4
No Escolarizada	167	280	140	257	209	392	163	320	188	415	253	568	51	103
Educación Secundaria	72 319	54 035	73 354	55 430	77 103	58 000	75 995	57 018	83 798	62 575	89 708	66 534	24	23
Menores	66 977	51 419	68 238	52 548	71 369	54 656	70 416	53 611	77 435	58 695	82 554	62 218	23	21
Escolarizada	66 977	51 419	68 238	52 548	71 369	54 656	70 416	53 611	77 435	58 695	82 554	62 218	23	21
No Escolarizada	0	0	0	0	0	0	0	0	0	0	0	0	-	-
Adultos	5 342	2 616	5 116	2 882	5 734	3 344	5 579	3 407	6 363	3 880	7 154	4 316	34	65
Escolarizada	4 445	2 122	4 293	2 396	4 369	2 481	4 026	2 349	4 408	2 552	4 591	2 684	3	26
No Escolarizada	897	494	823	486	1 365	863	1 553	1 058	1 955	1 328	2 563	1 632	186	230
Educ. Superior No Universitaria	14 795	6 298	13 949	5 771	14 953	6 633	14 025	6 384	16 494	8 040	18 656	8 822	26	40
Formación Magisterial	4 855	2 200	4 734	2 118	4 832	2 305	4 343	2 210	5 071	2 698	5 384	3 068	11	39
Educación Superior Tecnológica	9 127	3 778	8 563	3 405	9 503	4 122	9 007	3 977	10 620	5 053	12 369	5 443	36	44
Educación Artística	813	320	652	248	618	206	675	197	803	289	903	311	11	-3
Otras Modalidades	4 319	8 017	4 390	7 982	4 714	8 268	4 487	7 625	5 315	8 926	5 807	9 395	34	17
Educación Especial	558	2 603	547	2 615	628	2 698	520	2 501	521	2 858	549	2 997	-2	15
Escolarizada	550	2 511	534	2 524	613	2 544	504	2 361	509	2 695	534	2 797	-3	11
No Escolarizada	8	92	13	91	15	154	16	140	12	163	15	200	88	117
Educación Ocupacional	3 761	5 414	3 843	5 367	4 086	5 570	3 967	5 124	4 794	6 068	5 258	6 398	40	18
Escolarizada	3 756	5 386	3 695	5 167	4 003	5 410	3 868	4 933	4 695	5 883	5 176	6 262	38	16
No Escolarizada	5	28	148	200	83	160	99	191	99	185	82	136	1 540	386

Notas: 1/ No se incluye animadoras en educación inicial no escolarizada.

2/ No incluye imputación de docentes desagregado por sexo para centros educativos omisos a Estadística Básica 1998 - 2002.

Fuente: Censo Escolar 1993, Estadística Básica 1998-2003 del Ministerio de Educación.

Elaboración: Unidad de Estadística Educativa - Ministerio de Educación.

CUADRO 33.1 DOCENTES EN INSTITUCIONES PÚBLICAS DEL SISTEMA EDUCATIVO, POR GÉNERO, SEGÚN NIVEL, MODALIDAD Y FORMA DE PRESTACIÓN DEL SERVICIO, 1998 - 2003.

Nivel / Modalidad	1998		1999		2000		2001		2002		2003		Variación Porcentual 1998-2003	
	Hombre	Mujer	Hombre	Mujer	Hombre	Mujer	Hombre	Mujer	Hombre	Mujer	Hombre	Mujer	Hombre	Mujer
Total	119 498	143 587	119 610	146 288	121 777	150 457	117 481	146 364	126 408	159 388	130 704	162 820	9	13
Escolarizada	119 061	141 684	119 190	144 363	121 322	148 420	117 089	144 627	125 974	157 402	130 220	160 738	9	13
No Escolarizada	437	1 903	420	1 925	455	2 037	392	1 737	434	1 986	484	2 082	11	9
Educación Inicial	392	21 615	540	22 399	432	23 000	404	22 656	433	25 007	483	25 521	23	18
Escolarizada	221	20 060	367	20 860	241	21 416	222	21 310	262	23 462	310	23 953	40	19
No Escolarizada	171	1 555	173	1 539	191	1 584	182	1 346	171	1 545	173	1 568	1	1
Educación Primaria	55 329	74 594	55 395	76 033	55 209	77 214	52 182	74 617	55 668	80 433	56 291	81 142	2	9
Menores	54 175	73 551	54 396	75 043	54 300	76 276	51 387	73 771	54 771	79 468	55 351	80 123	2	9
Escolarizada	54 172	73 540	54 396	75 043	54 300	76 276	51 387	73 771	54 769	79 465	55 348	80 120	2	9
No Escolarizada	3	11	0	0	0	0	0	0	2	3	3	3	0	-73
Adultos	1 154	1 043	999	990	909	938	795	846	897	965	940	1 019	-19	-2
Escolarizada	1 059	899	940	895	834	817	761	769	840	868	871	889	-18	-1
No Escolarizada	95	144	59	95	75	121	34	77	57	97	69	130	-27	-10
Educación Secundaria	54 813	39 573	55 297	40 410	57 088	42 317	56 434	41 898	60 841	45 349	63 387	47 154	16	19
Menores	50 696	37 610	51 337	38 291	53 054	40 091	52 746	39 774	56 737	43 024	59 138	44 718	17	19
Escolarizada	50 696	37 610	51 337	38 291	53 054	40 091	52 746	39 774	56 737	43 024	59 138	44 718	17	19
No Escolarizada	0	0	0	0	0	0	0	0	0	0	0	0	-	-
Adultos	4 117	1 963	3 960	2 119	4 034	2 226	3 688	2 124	4 104	2 325	4 249	2 436	3	24
Escolarizada	3 958	1 875	3 841	2 034	3 887	2 116	3 572	2 034	3 943	2 220	4 050	2 316	2	24
No Escolarizada	159	88	119	85	147	110	116	90	161	105	199	120	25	36
Educ. Superior No Universitaria	7 017	2 776	6 418	2 538	6 886	2 800	6 406	2 582	7 173	3 198	8 100	3 394	15	22
Formación Magisterial	2 189	896	2 060	805	2 104	909	1 861	819	2 015	952	2 199	1 032	0	15
Educación Superior Tecnológica	4 105	1 614	3 774	1 504	4 186	1 697	3 942	1 588	4 456	2 000	5 086	2 097	24	30
Educación Artística	723	266	584	229	596	194	603	175	702	246	815	265	13	0
Otras Modalidades	1 947	5 029	1 960	4 908	2 162	5 126	2 055	4 611	2 293	5 401	2 443	5 609	25	12
Educación Especial	448	2 020	450	2 076	536	2 200	415	1 976	431	2 313	473	2 395	6	19
Escolarizada	440	1 928	437	1 988	521	2 049	399	1 839	419	2 153	458	2 198	4	14
No Escolarizada	8	92	13	88	15	151	16	137	12	160	15	197	88	114
Educación Ocupacional	1 499	3 009	1 510	2 832	1 626	2 926	1 640	2 635	1 862	3 088	1 970	3 214	31	7
Escolarizada	1 498	2 996	1 454	2 714	1 599	2 855	1 596	2 548	1 831	3 012	1 945	3 150	30	5
No Escolarizada	1	13	56	118	27	71	44	87	31	76	25	64	2 400	392

Notas: 1/ No se incluye animadoras en educación inicial no escolarizada.

2/ No incluye imputación de docentes desagregado por sexo para centros educativos omisos a Estadística Básica 1998 - 2002.

Fuente: Censo Escolar 1993, Estadística Básica 1998-2003 del Ministerio de Educación.

Elaboración: Unidad de Estadística Educativa - Ministerio de Educación.

CUADRO 33.2 DOCENTES EN INSTITUCIONES PRIVADAS DEL SISTEMA EDUCATIVO, POR GÉNERO, SEGÚN NIVEL, MODALIDAD Y FORMA DE PRESTACIÓN DEL SERVICIO, 1998 - 2003.

Nivel / Modalidad	1998		1999		2000		2001		2002		2003		Variación Porcentual 1998-2003	
	Hombre	Mujer	Hombre	Mujer	Hombre	Mujer	Hombre	Mujer	Hombre	Mujer	Hombre	Mujer	Hombre	Mujer
Total	37 815	58 125	38 253	59 938	40 716	61 388	38 871	59 481	46 314	69 113	53 232	78 916	41	36
Escolarizada	36 990	57 543	37 376	59 290	39 308	60 272	37 250	58 163	44 321	67 460	50 588	76 835	37	34
No Escolarizada	825	582	877	648	1 408	1 116	1 621	1 318	1 993	1 653	2 644	2 081	220	258
Educación Inicial	616	11 067	713	11 286	657	11 463	641	11 459	1 004	13 909	1 257	16 198	104	46
Escolarizada	616	11 067	713	11 286	657	11 463	641	11 459	1 004	13 909	1 257	16 198	104	46
No Escolarizada	0	0	0	0	0	0	0	0	0	0	0	0	-	-
Educación Primaria	9 543	26 086	9 522	27 325	9 425	27 267	8 618	26 086	10 010	29 611	11 734	34 124	23	31
Menores	9 436	25 818	9 385	27 018	9 244	26 885	8 469	25 761	9 858	29 207	11 530	33 587	22	30
Escolarizada	9 425	25 793	9 385	27 018	9 244	26 885	8 469	25 761	9 858	29 207	11 491	33 531	22	30
No Escolarizada	11	25	0	0	0	0	0	0	0	0	39	56	255	124
Adultos	107	268	137	307	181	382	149	325	152	404	204	537	91	100
Escolarizada	35	132	56	145	47	111	20	82	21	86	20	99	-43	-25
No Escolarizada	72	136	81	162	134	271	129	243	131	318	184	438	156	222
Educación Secundaria	17 506	14 462	18 057	15 020	20 015	15 683	19 561	15 120	22 957	17 226	26 321	19 380	50	34
Menores	16 281	13 809	16 901	14 257	18 315	14 565	17 670	13 837	20 698	15 671	23 416	17 500	44	27
Escolarizada	16 281	13 809	16 901	14 257	18 315	14 565	17 670	13 837	20 698	15 671	23 416	17 500	44	27
No Escolarizada	0	0	0	0	0	0	0	0	0	0	0	0	-	-
Adultos	1 225	653	1 156	763	1 700	1 118	1 891	1 283	2 259	1 555	2 905	1 880	137	188
Escolarizada	487	247	452	362	482	365	454	315	465	332	541	368	11	49
No Escolarizada	738	406	704	401	1 218	753	1 437	968	1 794	1 223	2 364	1 512	220	272
Educ. Superior No Universitaria	7 778	3 522	7 531	3 233	8 067	3 833	7 619	3 802	9 321	4 842	10 556	5 428	36	54
Formación Magisterial	2 666	1 304	2 674	1 313	2 728	1 396	2 482	1 391	3 056	1 746	3 185	2 036	19	56
Educación Superior Tecnológica	5 022	2 164	4 789	1 901	5 317	2 425	5 065	2 389	6 164	3 053	7 283	3 346	45	55
Educación Artística	90	54	68	19	22	12	72	22	101	43	88	46	-2	-15
Otras Modalidades	2 372	2 988	2 430	3 074	2 552	3 142	2 432	3 014	3 022	3 525	3 364	3 786	42	27
Educación Especial	110	583	97	539	92	498	105	525	90	545	76	602	-31	3
Escolarizada	110	583	97	536	92	495	105	522	90	542	76	599	-31	3
No Escolarizada	0	0	0	3	0	3	0	3	0	3	0	3	-	-
Educación Ocupacional	2 262	2 405	2 333	2 535	2 460	2 644	2 327	2 489	2 932	2 980	3 288	3 184	45	32
Escolarizada	2 258	2 390	2 241	2 453	2 404	2 555	2 272	2 385	2 864	2 871	3 231	3 112	43	30
No Escolarizada	4	15	92	82	56	89	55	104	68	109	57	72	1 325	380

Notas: 1/ No se incluye animadoras en educación inicial no escolarizada.

2/ No incluye imputación de docentes desagregado por sexo para centros educativos omisos a Estadística Básica 1998 - 2002.

Fuente: Censo Escolar 1993, Estadística Básica 1998-2003 del Ministerio de Educación.

Elaboración: Unidad de Estadística Educativa - Ministerio de Educación.

CUADRO 34. PORCENTAJE DE DOCENTES HOMBRES Y MUJERES EN INSTITUCIONES PÚBLICAS Y PRIVADAS, SEGÚN NIVEL, MODALIDAD Y FORMA DE PRESTACIÓN DEL SERVICIO, 1993, 1998 Y 2003.

Nivel / Modalidad	1993							1998							2003						
	Total			Pública		Privada		Total			Pública		Privada		Total			Pública		Privada	
	Total	Hombre	Mujer	Hombre	Mujer	Hombre	Mujer	Total	Hombre	Mujer	Hombre	Mujer	Hombre	Mujer	Total	Hombre	Mujer	Hombre	Mujer	Hombre	Mujer
Total	100	45	55	47	53	40	60	100	44	56	45	55	39	61	100	43	57	45	55	40	60
Escolarizada	100	45	55	47	53	40	60	100	44	56	46	54	39	61	100	43	57	45	55	40	60
No Escolarizada	100	70	30	71	29	68	32	100	34	66	19	81	59	41	100	43	57	19	81	56	44
Educación Inicial	100	6	94	7	93	4	96	100	3	97	2	98	5	95	100	4	96	2	98	7	93
Escolarizada	100	2	98	1	99	4	96	100	3	97	1	99	5	95	100	4	96	1	99	7	93
No Escolarizada	100	83	17	83	17	81	19	100	10	90	10	90	-	-	100	10	90	10	90	-	-
Educación Primaria	100	41	59	44	56	29	71	100	39	61	43	57	27	73	100	37	63	41	59	26	74
Menores	100	41	59	44	56	29	71	100	39	61	42	58	27	73	100	37	63	41	59	26	74
Escolarizada	100	41	59	44	56	29	71	100	39	61	42	58	27	73	100	37	63	41	59	26	74
No Escolarizada	100	40	60	41	59	38	63	100	28	72	21	79	31	69	100	42	58	50	50	41	59
Adultos	100	56	44	58	42	33	67	100	49	51	53	47	29	71	100	42	58	48	52	28	72
Escolarizada	100	59	41	61	39	18	82	100	51	49	54	46	21	79	100	47	53	49	51	17	83
No Escolarizada	100	44	56	42	58	47	53	100	37	63	40	60	35	65	100	31	69	35	65	30	70
Educación Secundaria	100	58	42	59	41	57	43	100	57	43	58	42	55	45	100	57	43	57	43	58	42
Menores	100	57	43	58	42	56	44	100	57	43	57	43	54	46	100	57	43	57	43	57	43
Escolarizada	100	57	43	58	42	56	44	100	57	43	57	43	54	46	100	57	43	57	43	57	43
No Escolarizada	100	40	60	40	60	0	0	-	-	-	-	-	-	-	-	-	-	-	-	-	-
Adultos	100	72	28	72	28	70	30	100	67	33	68	32	65	35	100	62	38	64	36	61	39
Escolarizada	100	72	28	72	28	67	33	100	68	32	68	32	66	34	100	63	37	64	36	60	40
No Escolarizada	100	70	30	66	34	72	28	100	64	36	64	36	65	35	100	61	39	62	38	61	39
Educ. Superior No Universitaria	100	73	27	75	25	70	30	100	70	30	72	28	69	31	100	68	32	70	30	66	34
Formación Magisterial	100	72	28	73	27	68	32	100	69	31	71	29	67	33	100	64	36	68	32	61	39
Educación Superior Tecnológica	100	73	27	76	24	70	30	100	71	29	72	28	70	30	100	69	31	71	29	69	31
Educación Artística	-	-	-	-	-	-	-	100	72	28	73	27	63	38	100	74	26	75	25	66	34
Otras Modalidades	100	34	66	28	72	42	58	100	35	65	28	72	44	56	100	38	62	30	70	47	53
Educación Especial	100	18	82	19	81	14	86	100	18	82	18	82	16	84	100	15	85	16	84	11	89
Escolarizada	100	18	82	19	81	14	86	100	18	82	19	81	16	84	100	16	84	17	83	11	89
No Escolarizada	-	-	-	-	-	-	-	100	8	92	8	92	-	-	100	7	93	7	93	0	100
Educación Ocupacional	100	41	59	33	67	47	53	100	41	59	33	67	48	52	100	45	55	38	62	51	49
Escolarizada	100	41	59	33	67	47	53	100	41	59	33	67	49	51	100	45	55	38	62	51	49
No Escolarizada	100	41	59	39	61	47	53	100	15	85	7	93	21	79	100	38	62	28	72	44	56

Notas: 1/ No se incluye animadoras en educación inicial no escolarizada.

2/ No incluye imputación de docentes desagregado por sexo para centros educativos omisos a Estadística Básica 1998 - 2002.

3/ En Educación Superior No Universitaria, no se dispone de este nivel de desagregación en docentes de Educación Artística para el año 1993.

Fuente: Censo Escolar 1993, Estadística Básica 1998-2003 del Ministerio de Educación.

Elaboración: Unidad de Estadística Educativa - Ministerio de Educación.

D. POR CARACTERÍSTICA DEL SERVICIO EN PRIMARIA DE MENORES.

CUADRO 35. DOCENTES DE EDUCACIÓN PRIMARIA DE MENORES ESCOLARIZADA EN CENTROS EDUCATIVOS POLIDOCENTES Y UNIDOCENTES, PÚBLICOS Y PRIVADOS SEGÚN ÁREA GEOGRÁFICA, 1998 - 2003.

Característica del servicio	1998	1999	2000	2001	2002	2003	Variación Porcentual 1998 - 2003
Total	166 166	169 076	172 952	173 877	177 257	180 490	9
Polidocente completo	112 028	112 614	116 785	118 315	122 464	124 223	11
Polidocente multigrado	45 101	46 149	46 692	45 700	45 811	47 156	5
Unidocente	9 037	10 313	9 475	9 862	8 982	9 111	1
Urbana	103 590	105 470	108 288	109 275	111 443	114 980	11
Polidocente completo	92 535	93 346	97 446	98 354	100 679	103 663	12
Polidocente multigrado	10 734	11 400	10 392	10 259	10 424	11 015	3
Unidocente	321	724	450	662	340	302	-6
Rural	62 576	63 606	64 664	64 602	65 814	65 510	5
Polidocente completo	19 493	19 268	19 339	19 961	21 785	20 560	5
Polidocente multigrado	34 367	34 749	36 300	35 441	35 387	36 141	5
Unidocente	8 716	9 589	9 025	9 200	8 642	8 809	1

Fuente: Estadística Básica 1998-2003 del Ministerio de Educación.

Elaboración : Unidad de Estadística Educativa - Ministerio de Educación

CUADRO 35.1 DOCENTES DE EDUCACIÓN PRIMARIA DE MENORES ESCOLARIZADA EN CENTROS EDUCATIVOS POLIDOCENTES Y UNIDOCENTES, PÚBLICOS SEGÚN ÁREA GEOGRÁFICA, 1998 - 2003.

Característica del servicio	1998	1999	2000	2001	2002	2003	Variación Porcentual 1998 - 2003
Total	128 143	130 167	132 500	133 079	135 921	135 468	6
Polidocente completo	83 523	83 943	83 217	84 924	88 299	88 143	6
Polidocente multigrado	36 000	36 709	40 455	39 180	39 098	38 687	7
Unidocente	8 620	9 515	8 828	8 975	8 524	8 638	0
Urbana	66 922	67 989	69 318	69 813	71 371	71 381	7
Polidocente completo	64 734	65 379	64 646	65 560	67 184	68 304	6
Polidocente multigrado	2 087	2 428	4 583	4 167	4 075	2 993	43
Unidocente	101	182	89	86	112	84	-17
Rural	61 221	62 178	63 182	63 266	64 550	64 087	5
Polidocente completo	18 789	18 564	18 571	19 364	21 115	19 839	6
Polidocente multigrado	33 913	34 281	35 872	35 013	35 023	35 694	5
Unidocente	8 519	9 333	8 739	8 889	8 412	8 554	0

Fuente: Estadística Básica 1998-2003 del Ministerio de Educación.

Elaboración : Unidad de Estadística Educativa - Ministerio de Educación

CUADRO 35.2 DOCENTES DE EDUCACIÓN PRIMARIA DE MENORES ESCOLARIZADA EN CENTROS EDUCATIVOS POLIDOCENTES Y UNIDOCENTES, PRIVADOS SEGÚN ÁREA GEOGRÁFICA, 1998 - 2003.

Característica del servicio	1998	1999	2000	2001	2002	2003	Variación Porcentual 1998 - 2003
Total	38 023	38 909	40 452	40 798	41 336	45 022	18
Polidocente completo	28 505	28 671	33 568	33 391	34 165	36 080	27
Polidocente multigrado	9 101	9 440	6 237	6 520	6 713	8 469	-7
Unidocente	417	798	647	887	458	473	13
Urbana	36 668	37 481	38 970	39 462	40 072	43 599	19
Polidocente completo	27 801	27 967	32 800	32 794	33 495	35 359	27
Polidocente multigrado	8 647	8 972	5 809	6 092	6 349	8 022	-7
Unidocente	220	542	361	576	228	218	-1
Rural	1 355	1 428	1 482	1 336	1 264	1 423	5
Polidocente completo	704	704	768	597	670	721	2
Polidocente multigrado	454	468	428	428	364	447	-2
Unidocente	197	256	286	311	230	255	29

Fuente: Estadística Básica 1998-2003 del Ministerio de Educación.

Elaboración : Unidad de Estadística Educativa - Ministerio de Educación

CUADRO 36. PORCENTAJE DE DOCENTES DE EDUCACIÓN PRIMARIA DE MENORES ESCOLARIZADA EN CENTROS EDUCATIVOS POLIDOCENTES Y UNIDOCENTES, POR TIPO DE GESTIÓN SEGÚN ÁREA GEOGRÁFICA, 1993, 1998 Y 2003.

Característica del servicio	1993			1998			2003		
	Total	Pública	Privada	Total	Pública	Privada	Total	Pública	Privada
Total	100	100	100	100	100	100	100	100	100
Polidocente completo	26	20	63	67	65	75	69	65	80
Polidocente multigrado	45	48	27	27	28	24	26	29	19
Unidocente	28	31	10	5	7	1	5	6	1
Urbana	100	100	100	100	100	100	100	100	100
Polidocente completo	77	84	69	89	97	76	90	96	81
Polidocente multigrado	19	14	26	10	3	24	10	4	18
Unidocente	4	2	6	0	0	1	0	0	1
Rural	100	100	100	100	100	100	100	100	100
Polidocente completo	8	8	21	31	31	52	31	31	51
Polidocente multigrado	55	55	40	55	55	34	55	56	31
Unidocente	37	37	39	14	14	15	13	13	18

Fuente: Censo Escolar 1993, Estadística Básica 1998-2003 del Ministerio de Educación.

Elaboración : Unidad de Estadística Educativa - Ministerio de Educación

E. POR DURACIÓN DEL CONTRATO LABORAL.

CUADRO 37. DOCENTES EN INSTITUCIONES PÚBLICAS Y PRIVADAS DEL SISTEMA EDUCATIVO POR DURACIÓN DEL CONTRATO LABORAL, SEGÚN NIVEL, MODALIDAD Y FORMA DE PRESTACIÓN DEL SERVICIO, 2001 - 2003.

Nivel / Modalidad	2001			2002			2003		
	Total	Indefinido	Un año o menos	Total	Indefinido	Un año o menos	Total	Indefinido	Un año o menos
Total	404 609	243 092	161 517	413 268	257 626	155 642	425 672	262 025	163 647
Escolarizada	398 793	240 188	158 605	406 605	255 139	151 466	418 381	259 553	158 828
No Escolarizada	5 816	2 905	2 911	6 663	2 486	4 177	7 291	2 472	4 819
Educación Inicial	39 453	21 067	18 386	41 525	22 609	18 916	43 459	24 312	19 147
Escolarizada	37 925	19 539	18 386	39 809	20 893	18 916	41 718	22 571	19 147
No Escolarizada	1 528	1 528	0	1 716	1 716	0	1 741	1 741	0
Educación Primaria	176 469	123 181	52 643	179 933	130 132	49 801	183 291	130 250	53 041
Menores	173 877	121 565	52 312	177 262	128 222	49 040	180 591	128 355	52 236
Escolarizada	173 877	121 565	52 312	177 257	128 217	49 040	180 490	128 324	52 166
No Escolarizada	0	0	0	5	5	0	101	31	70
Adultos	2 592	1 889	703	2 671	1 910	761	2 700	1 895	805
Escolarizada	1 949	1 646	303	1 935	1 738	197	1 879	1 707	172
No Escolarizada	643	243	400	736	172	564	821	188	633
Educación Secundaria	147 804	84 408	63 396	150 419	89 965	60 454	156 242	92 645	63 597
Menores	137 431	78 961	58 470	139 349	84 659	54 690	144 772	87 388	57 384
Escolarizada	137 431	78 961	58 470	139 349	84 659	54 690	144 772	87 388	57 384
No Escolarizada	0	0	0	0	0	0	0	0	0
Adultos	10 373	5 447	4 926	11 070	5 306	5 764	11 470	5 257	6 213
Escolarizada	7 281	4 530	2 751	7 372	4 966	2 406	7 275	4 965	2 310
No Escolarizada	3 092	916	2 176	3 698	341	3 357	4 195	292	3 903
Educ. Superior No Universitaria	25 823	7 213	18 610	26 204	7 709	18 495	27 478	7 630	19 848
Formación Magisterial	8 387	2 310	6 077	8 302	2 203	6 099	8 452	2 206	6 246
Educación Superior Tecnológica	16 251	4 405	11 846	16 711	4 989	11 722	17 812	4 901	12 911
Educación Artística	1 185	497	688	1 191	516	675	1 214	523	691
Otras Modalidades	15 060	6 952	8 108	15 187	7 209	7 978	15 202	7 188	8 014
Educación Especial	3 526	2 510	1 016	3 542	2 596	946	3 546	2 602	944
Escolarizada	3 312	2 361	951	3 349	2 448	901	3 331	2 446	885
No Escolarizada	214	149	65	193	148	45	215	156	59
Educación Ocupacional	11 534	4 442	7 092	11 645	4 613	7 032	11 656	4 586	7 070
Escolarizada	11 195	4 373	6 822	11 330	4 509	6 821	11 438	4 522	6 916
No Escolarizada	339	69	270	315	105	210	218	64	154

Notas : 1/ En la gestión pública, los docentes con contrato de duración indefinida son aquellos que tienen la condición laboral de nombrados -al estar insertos en la carrera pública del profesorado. Mientras que en la gestión privada la categoría incluye a los docentes nombrados de centros educativos con subvención estatal y a los docentes con contrato de duración indefinida en aquellos sin tal subvención.

2/ Se considera a la totalidad de docentes coordinadoras de educación inicial no escolarizada como nombradas.

3/ Entre los años 1998 y 2000, la omisión en el reporte de esta característica de los docentes fue alta, razón por la que no se presentan los valores para tales años.

Fuente: Censo Escolar 2001-2002 , Estadística Básica 2001-2003 del Ministerio de Educación

Elaboración: Unidad de Estadística Educativa - Ministerio de Educación.

CUADRO 37.1 DOCENTES EN INSTITUCIONES PÚBLICAS DEL SISTEMA EDUCATIVO POR DURACIÓN DEL CONTRATO LABORAL, SEGÚN NIVEL, MODALIDAD Y FORMA DE PRESTACIÓN DEL SERVICIO, 2001 - 2003.

Nivel / Modalidad	2001			2002			2003		
	Total	Indefinido	Un año o menos	Total	Indefinido	Un año o menos	Total	Indefinido	Un año o menos
Total	285 548	224 975	60 573	290 824	242 961	47 863	293 524	247 056	46 468
Escolarizada	283 201	223 147	60 054	288 309	240 687	47 622	290 958	244 745	46 213
No Escolarizada	2 347	1 828	519	2 515	2 274	241	2 566	2 311	255
Educación Inicial	24 572	19 488	5 084	25 707	21 959	3 748	26 004	22 863	3 141
Escolarizada	23 044	17 960	5 084	23 991	20 243	3 748	24 263	21 122	3 141
No Escolarizada	1 528	1 528	0	1 716	1 716	0	1 741	1 741	0
Educación Primaria	135 026	116 936	18 090	137 919	124 360	13 559	137 433	124 671	12 762
Menores	133 079	115 320	17 759	135 926	122 539	13 387	135 474	122 853	12 621
Escolarizada	133 079	115 320	17 759	135 921	122 534	13 387	135 468	122 848	12 620
No Escolarizada	0	0	0	5	5	0	6	5	1
Adultos	1 947	1 615	332	1 993	1 821	172	1 959	1 818	141
Escolarizada	1 770	1 562	208	1 803	1 669	134	1 760	1 660	100
No Escolarizada	177	53	124	190	152	38	199	158	41
Educación Secundaria	107 070	77 346	29 724	108 044	84 229	23 815	110 541	86 924	23 617
Menores	100 588	73 113	27 475	101 294	79 321	21 973	103 856	81 935	21 921
Escolarizada	100 588	73 113	27 475	101 294	79 321	21 973	103 856	81 935	21 921
No Escolarizada	0	0	0	0	0	0	0	0	0
Adultos	6 482	4 232	2 250	6 750	4 908	1 842	6 685	4 989	1 696
Escolarizada	6 190	4 159	2 031	6 446	4 721	1 725	6 366	4 789	1 577
No Escolarizada	292	73	219	304	187	117	319	200	119
Educ. Superior No Universitaria	11 013	5 539	5 474	11 122	6 360	4 762	11 494	6 538	4 956
Formación Magisterial	3 223	2 014	1 209	3 191	2 005	1 186	3 231	2 036	1 195
Educación Superior Tecnológica	6 743	3 035	3 708	6 884	3 862	3 022	7 183	3 982	3 201
Educación Artística	1 047	490	557	1 047	492	555	1 080	520	560
Otras Modalidades	7 867	5 668	2 199	8 032	6 052	1 980	8 052	6 060	1 992
Educación Especial	2 804	2 173	631	2 872	2 276	596	2 868	2 272	596
Escolarizada	2 593	2 027	566	2 682	2 131	551	2 656	2 119	537
No Escolarizada	211	146	65	190	145	45	212	153	59
Educación Ocupacional	5 063	3 495	1 568	5 160	3 776	1 384	5 184	3 788	1 396
Escolarizada	4 924	3 467	1 457	5 050	3 708	1 342	5 095	3 734	1 361
No Escolarizada	139	28	111	110	69	41	89	54	35

Notas : 1/ Los docentes con contrato de duración indefinida son aquellos que tienen la condición laboral de nombrados -al estar insertos en la carrera pública del profesorado.

2/ Se considera a la totalidad de docentes coordinadoras de educación inicial no escolarizada como nombradas.

3/ Entre los años 1998 y 2000, la omisión en el reporte de esta característica de los docentes fue alta, razón por la que no se presentan los valores para tales años.

Fuente: Censo Escolar 2001-2002, Estadística Básica 2001-2003 del Ministerio de Educación

Elaboración: Unidad de Estadística Educativa - Ministerio de Educación.

CUADRO 37.2 DOCENTES EN INSTITUCIONES PRIVADAS DEL SISTEMA EDUCATIVO POR DURACIÓN DEL CONTRATO LABORAL, SEGÚN NIVEL, MODALIDAD Y FORMA DE PRESTACIÓN DEL SERVICIO, 2001 - 2003.

Nivel / Modalidad	2001			2002			2003		
	Total	Indefinido	Un año o menos	Total	Indefinido	Un año o menos	Total	Indefinido	Un año o menos
Total	119 061	18 117	100 944	122 444	14 665	107 779	132 148	14 969	117 179
Escolarizada	115 592	17 041	98 551	118 296	14 452	103 844	127 423	14 808	112 615
No Escolarizada	3 469	1 077	2 392	4 148	212	3 936	4 725	161	4 564
Educación Inicial	14 881	1 579	13 302	15 818	650	15 168	17 455	1 449	16 006
Escolarizada	14 881	1 579	13 302	15 818	650	15 168	17 455	1 449	16 006
No Escolarizada	0	0	0	0	0	0	0	0	0
Educación Primaria	41 443	6 245	34 553	42 014	5 772	36 242	45 858	5 579	40 279
Menores	40 798	6 245	34 553	41 336	5 683	35 653	45 117	5 502	39 615
Escolarizada	40 798	6 245	34 553	41 336	5 683	35 653	45 022	5 476	39 546
No Escolarizada	0	0	0	0	0	0	95	26	69
Adultos	645	274	371	678	89	589	741	77	664
Escolarizada	179	84	95	132	69	63	119	47	72
No Escolarizada	466	190	276	546	20	526	622	30	592
Educación Secundaria	40 734	7 062	33 672	42 375	5 736	36 639	45 701	5 721	39 980
Menores	36 843	5 848	30 995	38 055	5 338	32 717	40 916	5 453	35 463
Escolarizada	36 843	5 848	30 995	38 055	5 338	32 717	40 916	5 453	35 463
No Escolarizada	0	0	0	0	0	0	0	0	0
Adultos	3 891	1 215	2 676	4 320	398	3 922	4 785	268	4 517
Escolarizada	1 091	371	720	926	245	681	909	176	733
No Escolarizada	2 800	843	1 957	3 394	154	3 240	3 876	92	3 784
Educ. Superior No Universitaria	14 810	1 674	13 136	15 082	1 349	13 733	15 984	1 092	14 892
Formación Magisterial	5 164	296	4 868	5 111	198	4 913	5 221	170	5 051
Educación Superior Tecnológica	9 508	1 370	8 138	9 827	1 127	8 700	10 629	919	9 710
Educación Artística	138	7	131	144	24	120	134	3	131
Otras Modalidades	7 193	1 284	5 909	7 155	1 157	5 998	7 150	1 128	6 022
Educación Especial	722	337	385	670	320	350	678	330	348
Escolarizada	719	334	385	667	317	350	675	327	348
No Escolarizada	3	3	0	3	3	0	3	3	0
Educación Ocupacional	6 471	947	5 524	6 485	837	5 648	6 472	798	5 674
Escolarizada	6 271	906	5 365	6 280	801	5 479	6 343	788	5 555
No Escolarizada	200	41	159	205	36	169	129	10	119

Notas : 1/ Los docentes con contrato de duración indefinida son aquellos docentes nombrados de centros educativos con subvención estatal y los docentes con contrato de duración indefinida en aquellos sin tal subvención.

2/ Entre los años 1998 y 2000, la omisión en el reporte de esta característica de los docentes fue alta, razón por la que no se presentan los valores para tales años.

Fuente: Censo Escolar 2001-2002, Estadística Básica 2001-2003 del Ministerio de Educación

Elaboración: Unidad de Estadística Educativa - Ministerio de Educación.

CUADRO 38. PORCENTAJE DE DOCENTES CON CONTRATO LABORAL DE DURACIÓN INDEFINIDA EN INSTITUCIONES PÚBLICAS Y PRIVADAS DEL SISTEMA EDUCATIVO SEGÚN NIVEL, MODALIDAD Y FORMA DE PRESTACIÓN DEL SERVICIO, 2001 - 2003.

Nivel / Modalidad	2001			2002			2003		
	Total	Pública	Privada	Total	Pública	Privada	Total	Pública	Privada
Total	60	79	15	62	84	12	62	84	11
Escolarizada	60	79	15	63	83	12	62	84	12
No Escolarizada	50	78	31	37	90	5	34	90	3
Educación Inicial	53	79	11	54	85	4	56	88	8
Escolarizada	52	78	11	52	84	4	54	87	8
No Escolarizada	100	100	0	100	100	0	100	100	0
Educación Primaria	70	87	15	72	90	14	71	91	12
Menores	70	87	15	72	90	14	71	91	12
Escolarizada	70	87	15	72	90	14	71	91	12
No Escolarizada	0	0	0	100	100	0	31	83	27
Adultos	73	83	42	72	91	13	70	93	10
Escolarizada	84	88	47	90	93	52	91	94	39
No Escolarizada	38	30	41	23	80	4	23	79	5
Educación Secundaria	57	72	17	60	78	14	59	79	13
Menores	57	73	16	61	78	14	60	79	13
Escolarizada	57	73	16	61	78	14	60	79	13
No Escolarizada	0	0	0	0	0	0	0	0	0
Adultos	53	65	31	48	73	9	46	75	6
Escolarizada	62	67	34	67	73	26	68	75	19
No Escolarizada	30	25	30	9	62	5	7	63	2
Educ. Superior No Universitaria	28	50	11	29	57	9	28	57	7
Formación Magisterial	28	62	6	27	63	4	26	63	3
Educación Superior Tecnológica	27	45	14	30	56	11	28	55	9
Educación Artística	42	47	5	43	47	17	43	48	2
Otras Modalidades	46	72	18	47	75	16	47	75	16
Educación Especial	71	77	47	73	79	48	73	79	49
Escolarizada	71	78	46	73	79	48	73	80	48
No Escolarizada	70	69	100	77	76	100	73	72	100
Educación Ocupacional	39	69	15	40	73	13	39	73	12
Escolarizada	39	70	14	40	73	13	40	73	12
No Escolarizada	20	20	21	33	63	18	29	61	8

Nota: El complemento son los docentes contratados por un año o menos.

Fuente: Censo Escolar 2001-2002, Estadística Básica 2001-2003 del Ministerio de Educación

Elaboración: Unidad de Estadística Educativa - Ministerio de Educación.

F. POR REGIÓN.

CUADRO 39. DOCENTES EN INSTITUCIONES PÚBLICAS Y PRIVADAS DEL SISTEMA EDUCATIVO POR NIVEL, MODALIDAD Y FORMA DE PRESTACIÓN DEL SERVICIO SEGÚN REGIÓN, 2003.

Región	Total	Educación Inicial		Educación Primaria				Educación Secundaria				E. Superior No Universitaria			Educación Especial		Educación Ocupacional	
		Escolarizada	No Escolarizada	Menores		Adultos		Menores		Adultos		Formación Magisterial	Tecnológica	Artística	Escolarizada	No Escolarizada	Escolarizada	No Escolarizada
				Escolarizada	No Escolarizada	Escolarizada	No Escolarizada	Escolarizada	No Escolarizada	Escolarizada	No Escolarizada							
Total	425 672	41 718	1 741	180 490	101	1 879	821	144 772	0	7 275	4 195	8 452	17 812	1 214	3 331	215	11 438	218
Amazonas	6 023	505	32	3 272	0	12	3	1 718	0	90	44	66	143	20	25	0	90	3
Ancash	19 640	1 627	79	8 460	0	44	19	6 930	0	413	256	484	755	31	121	3	418	0
Apurímac	7 157	609	43	3 711	0	64	5	2 277	0	127	36	116	89	0	23	0	54	3
Arequipa	20 216	1 969	75	7 534	0	139	59	6 869	0	382	329	537	1 125	82	194	13	909	0
Ayacucho	11 298	816	28	5 585	44	114	11	3 502	0	160	100	278	356	65	44	6	183	6
Cajamarca	20 701	1 718	66	11 260	0	69	10	6 154	0	335	69	416	280	25	81	4	214	0
Callao	12 724	1 919	43	5 226	4	38	1	4 436	0	215	59	90	194	0	187	30	282	0
Cusco	16 574	1 192	124	7 709	17	152	62	5 088	0	322	248	491	485	152	95	9	397	31
Huancavelica	6 559	512	41	3 632	0	24	1	1 997	0	49	26	79	102	0	19	1	76	0
Huánuco	9 652	611	37	5 261	0	50	7	2 865	0	168	47	213	204	25	32	1	129	2
Ica	13 016	1 448	75	4 527	0	32	19	4 401	0	303	171	628	803	55	94	0	459	1
Junín	19 913	1 318	76	8 318	0	150	20	7 636	0	286	210	564	927	13	49	45	298	3
La Libertad	23 803	2 283	77	10 079	0	49	115	7 907	0	256	364	658	1 116	95	147	0	627	30
Lambayeque	14 836	1 459	38	6 189	6	69	33	5 109	0	230	127	369	817	34	84	0	264	8
Lima Metropolitana	113 582	13 998	261	41 040	30	473	284	39 552	0	1 903	1 437	1 473	7 041	309	1 414	69	4 253	45
Lima	15 777	1 577	49	6 134	0	40	73	6 055	0	261	157	240	398	0	141	0	652	0
Loreto	15 707	1 730	32	7 598	0	96	3	4 582	0	472	45	157	307	60	97	0	528	0
Madre de Dios	1 492	157	9	611	0	5	3	541	0	68	8	19	47	0	9	0	15	0
Moquegua	3 413	377	18	1 217	0	18	1	1 284	0	46	28	68	191	0	24	6	112	23
Pasco	4 995	343	30	2 058	0	19	28	2 017	0	118	14	67	172	0	30	0	99	0
Piura	21 841	1 962	88	10 284	0	43	23	7 292	0	143	164	346	894	44	155	0	374	29
Puno	19 825	927	260	9 114	0	75	7	7 408	0	336	56	546	481	113	64	8	430	0
San Martín	10 617	976	28	5 313	0	22	3	3 311	0	161	78	213	330	0	45	5	130	2
Tacna	5 160	616	48	1 694	0	36	7	2 023	0	163	51	98	195	60	32	0	125	12
Tumbes	4 058	463	40	1 482	0	33	16	1 406	0	111	19	78	151	0	65	11	166	17
Ucayali	7 093	606	44	3 182	0	13	8	2 412	0	157	52	158	209	31	60	4	154	3

Notas : 1/ En educación secundaria de menores incluye la información de educación a distancia y en educación inicial incluye los programas de articulación.

2/ No incluye animadoras en educación inicial no escolarizada.

Fuente: Estadística Básica 2003 del Ministerio de Educación.

Elaboración: Unidad de Estadística Educativa - Ministerio de Educación.

CUADRO 39.1 DOCENTES EN INSTITUCIONES PÚBLICAS DEL SISTEMA EDUCATIVO POR NIVEL, MODALIDAD Y FORMA DE PRESTACIÓN DEL SERVICIO SEGÚN REGIÓN, 2003.

Región	Total	Educación Inicial		Educación Primaria				Educación Secundaria				E. Superior No Universitaria			Educación Especial		Educación Ocupacional	
		Escolarizada	No Escolarizada	Menores		Adultos		Menores		Adultos		Formación Magisterial	Tecnológica	Artística	Escolarizada	No Escolarizada	Escolarizada	No Escolarizada
				Escolarizada	No Escolarizada	Escolarizada	No Escolarizada	Escolarizada	No Escolarizada	Escolarizada	No Escolarizada							
Total	293 524	24 263	1 741	135 468	6	1 760	199	103 856	0	6 366	319	3 231	7 183	1 080	2 656	212	5 095	89
Amazonas	5 639	488	32	3 146	0	12	0	1 582	0	74	1	66	123	20	23	0	72	0
Ancash	15 331	1 174	79	7 149	0	42	14	5 612	0	223	29	228	473	31	82	3	192	0
Apurímac	6 654	572	43	3 579	0	61	0	2 081	0	112	0	72	63	0	23	0	45	3
Arequipa	10 681	770	75	4 487	0	135	1	4 011	0	348	2	200	308	82	115	10	137	0
Ayacucho	9 858	724	28	5 205	1	111	9	2 930	0	121	8	181	258	65	44	6	165	2
Cajamarca	18 539	1 554	66	10 677	0	67	0	5 205	0	189	0	325	210	25	81	4	136	0
Callao	6 563	713	43	2 517	0	38	0	2 561	0	196	0	35	109	0	174	30	147	0
Cusco	12 557	836	124	6 746	5	152	8	3 638	0	310	2	161	172	152	89	9	144	9
Huancavelica	6 233	481	41	3 553	0	24	0	1 829	0	49	0	66	97	0	19	1	73	0
Huánuco	8 408	537	37	4 837	0	45	3	2 410	0	128	7	87	153	25	32	1	104	2
Ica	8 744	836	75	3 218	0	32	3	3 350	0	297	9	228	352	55	89	0	200	0
Junín	15 347	907	76	6 958	0	150	3	5 891	0	247	12	177	688	13	49	45	131	0
La Libertad	15 478	1 062	77	7 220	0	47	2	5 697	0	243	13	224	443	95	105	0	234	16
Lambayeque	10 023	696	38	4 653	0	55	12	3 766	0	192	5	90	263	34	76	0	143	0
Lima Metropolitana	51 438	5 017	261	18 564	0	405	17	21 082	0	1 675	67	185	1 410	175	982	69	1 529	0
Lima	11 768	1 023	49	4 861	0	36	55	4 805	0	233	26	52	213	0	140	0	275	0
Loreto	14 430	1 649	32	7 135	0	96	0	4 110	0	472	0	99	253	60	92	0	432	0
Madre de Dios	1 410	147	9	587	0	5	0	509	0	68	0	19	47	0	9	0	10	0
Moquegua	2 901	293	18	1 069	0	18	1	1 117	0	46	5	41	153	0	24	6	87	23
Pasco	4 622	330	30	1 920	0	19	28	1 832	0	113	0	67	160	0	30	0	93	0
Piura	16 288	1 328	88	8 254	0	31	13	5 538	0	120	66	92	421	44	118	0	166	9
Puno	17 039	840	260	8 349	0	75	0	6 193	0	332	12	270	306	113	62	8	219	0
San Martín	9 670	887	28	5 070	0	22	1	3 060	0	161	21	148	166	0	45	5	56	0
Tacna	3 754	401	48	1 282	0	36	5	1 547	0	149	27	0	105	60	28	0	61	5
Tumbes	3 614	411	40	1 351	0	33	16	1 231	0	111	0	44	118	0	65	11	166	17
Ucayali	6 535	587	44	3 081	0	13	8	2 269	0	157	7	74	119	31	60	4	78	3

Notas : 1/ En educación secundaria de menores incluye la información de educación a distancia y en educación inicial incluye los programas de articulación.

2/ No incluye animadoras en educación inicial no escolarizada.

Fuente: Estadística Básica 2003 del Ministerio de Educación.

Elaboración: Unidad de Estadística Educativa - Ministerio de Educación.

CUADRO 39.2 DOCENTES EN INSTITUCIONES PRIVADAS DEL SISTEMA EDUCATIVO POR NIVEL, MODALIDAD Y FORMA DE PRESTACIÓN DEL SERVICIO SEGÚN REGIÓN, 2003.

Región	Total	Educación Inicial		Educación Primaria				Educación Secundaria				E. Superior No Universitaria			Educación Especial		Educación Ocupacional	
		Escolarizada	No Escolarizada	Menores		Adultos		Menores		Adultos		Formación Magisterial	Tecnológica	Artística	Escolarizada	No Escolarizada	Escolarizada	No Escolarizada
				Escolarizada	No Escolarizada	Escolarizada	No Escolarizada	Escolarizada	No Escolarizada									
Total	132 148	17 455	0	45 022	95	119	622	40 916	0	909	3 876	5 221	10 629	134	675	3	6 343	129
Amazonas	384	17	0	126	0	0	3	136	0	16	43	0	20	0	2	0	18	3
Ancash	4 309	453	0	1 311	0	2	5	1 318	0	190	227	256	282	0	39	0	226	0
Apurímac	503	37	0	132	0	3	5	196	0	15	36	44	26	0	0	0	9	0
Arequipa	9 535	1 199	0	3 047	0	4	58	2 858	0	34	327	337	817	0	79	3	772	0
Ayacucho	1 440	92	0	380	43	3	2	572	0	39	92	97	98	0	0	0	18	4
Cajamarca	2 162	164	0	583	0	2	10	949	0	146	69	91	70	0	0	0	78	0
Callao	6 161	1 206	0	2 709	4	0	1	1 875	0	19	59	55	85	0	13	0	135	0
Cusco	4 017	356	0	963	12	0	54	1 450	0	12	246	330	313	0	6	0	253	22
Huancavelica	326	31	0	79	0	0	1	168	0	0	26	13	5	0	0	0	3	0
Huánuco	1 244	74	0	424	0	5	4	455	0	40	40	126	51	0	0	0	25	0
Ica	4 272	612	0	1 309	0	0	16	1 051	0	6	162	400	451	0	5	0	259	1
Junín	4 566	411	0	1 360	0	0	17	1 745	0	39	198	387	239	0	0	0	167	3
La Libertad	8 325	1 221	0	2 859	0	2	113	2 210	0	13	351	434	673	0	42	0	393	14
Lambayeque	4 813	763	0	1 536	6	14	21	1 343	0	38	122	279	554	0	8	0	121	8
Lima Metropolitana	62 144	8 981	0	22 476	30	68	267	18 470	0	228	1 370	1 288	5 631	134	432	0	2 724	45
Lima	4 009	554	0	1 273	0	4	18	1 250	0	28	131	188	185	0	1	0	377	0
Loreto	1 277	81	0	463	0	0	3	472	0	0	45	58	54	0	5	0	96	0
Madre de Dios	82	10	0	24	0	0	3	32	0	0	8	0	0	0	0	0	5	0
Moquegua	512	84	0	148	0	0	0	167	0	0	23	27	38	0	0	0	25	0
Pasco	373	13	0	138	0	0	0	185	0	5	14	0	12	0	0	0	6	0
Piura	5 553	634	0	2 030	0	12	10	1 754	0	23	98	254	473	0	37	0	208	20
Puno	2 786	87	0	765	0	0	7	1 215	0	4	44	276	175	0	2	0	211	0
San Martín	947	89	0	243	0	0	2	251	0	0	57	65	164	0	0	0	74	2
Tacna	1 406	215	0	412	0	0	2	476	0	14	24	98	90	0	4	0	64	7
Tumbes	444	52	0	131	0	0	0	175	0	0	19	34	33	0	0	0	0	0
Ucayali	558	19	0	101	0	0	0	143	0	0	45	84	90	0	0	0	76	0

Nota : En educación secundaria de menores incluye la información de educación a distancia y en educación inicial incluye los programas de articulación.

Fuente: Estadística Básica 2003 del Ministerio de Educación.

Elaboración: Unidad de Estadística Educativa - Ministerio de Educación.

CUADRO 40. DOCENTES DE EDUCACIÓN INICIAL EN INSTITUCIONES PÚBLICAS Y PRIVADAS DEL SISTEMA EDUCATIVO SEGÚN REGIÓN, 1998 - 2003.

Región	1998		1999		2000		2001		2002		2003		Variación Porcentual 1998 - 2003	
	Escolarizada	No Escolarizada	Escolarizada	No Escolarizada	Escolarizada	No Escolarizada	Escolarizada	No Escolarizada	Escolarizada	No Escolarizada	Escolarizada	No Escolarizada	Escolarizada	No Escolarizada
Total	34 364	1 726	34 828	1 712	36 408	1 775	37 925	1 528	39 809	1 716	41 718	1 741	21	1
Amazonas	466	31	466	40	469	30	473	27	488	40	505	32	8	3
Ancash	1 351	81	1 416	86	1 428	77	1 562	90	1 534	87	1 627	79	20	-2
Apurímac	533	43	540	39	540	47	556	40	573	30	609	43	14	0
Arequipa	1 455	68	1 566	74	1 629	73	1 642	76	1 920	73	1 969	75	35	10
Ayacucho	622	42	628	45	680	44	736	16	758	30	816	28	31	-33
Cajamarca	1 308	90	1 330	90	1 329	102	1 340	61	1 646	90	1 718	66	31	-27
Callao	1 380	35	1 454	35	1 576	35	1 685	0	1 714	37	1 919	43	39	23
Cusco	1 031	124	1 005	134	1 061	132	1 100	129	1 139	129	1 192	124	16	0
Huancavelica	455	40	481	39	478	42	493	36	502	44	512	41	13	3
Huánuco	569	38	585	58	603	40	617	31	635	43	611	37	7	-3
Ica	1 017	52	1 139	58	1 183	62	1 247	56	1 371	56	1 448	75	42	44
Junín	1 147	75	1 228	67	1 236	77	1 203	28	1 264	65	1 318	76	15	1
La Libertad	1 601	66	1 778	57	1 828	59	1 925	56	2 094	59	2 283	77	43	17
Lambayeque	1 054	40	1 073	32	1 134	46	1 269	45	1 396	50	1 459	38	38	-5
Lima Metropolitana	12 493	255	11 737	273	12 435	287	13 013	266	13 267	286	13 998	261	12	2
Lima	1 183	50	1 239	55	1 331	54	1 366	48	1 459	58	1 577	49	33	-2
Loreto	1 524	51	1 578	18	1 688	17	1 678	11	1 700	16	1 730	32	14	-37
Madre de Dios	105	8	119	8	141	8	146	8	157	13	157	9	50	13
Moquegua	268	17	277	17	308	19	315	19	342	19	377	18	41	6
Pasco	316	30	340	25	337	30	349	20	348	31	343	30	9	0
Piura	1 632	84	1 674	86	1 746	84	1 854	56	1 925	79	1 962	88	20	5
Puno	744	245	765	241	805	261	863	263	897	254	927	260	25	6
San Martín	820	32	897	25	935	27	933	24	957	29	976	28	19	-13
Tacna	386	44	440	47	473	49	504	48	570	23	616	48	60	9
Tumbes	429	43	504	27	468	33	489	34	484	34	463	40	8	-7
Ucayali	475	42	569	36	567	40	567	40	669	41	606	44	28	5

Nota: No incluye animadoras en educación inicial no escolarizada.

Fuente: Estadística Básica 2003 del Ministerio de Educación.

Elaboración: Unidad de Estadística Educativa - Ministerio de Educación.

CUADRO 40.1 DOCENTES DE EDUCACIÓN INICIAL EN INSTITUCIONES PÚBLICAS DEL SISTEMA EDUCATIVO SEGÚN REGIÓN, 1998 - 2003.

Región	1998		1999		2000		2001		2002		2003		Variación Porcentual 1998 - 2003	
	Escolarizada	No Escolarizada	Escolarizada	No Escolarizada	Escolarizada	No Escolarizada	Escolarizada	No Escolarizada	Escolarizada	No Escolarizada	Escolarizada	No Escolarizada	Escolarizada	No Escolarizada
Total	20 376	1 726	21 423	1 712	22 056	1 775	23 044	1 528	23 991	1 716	24 263	1 741	19	1
Amazonas	444	31	446	40	445	30	451	27	470	40	488	32	10	3
Ancash	1 005	81	1 052	86	1 078	77	1 111	90	1 140	87	1 174	79	17	-2
Apurímac	516	43	526	39	525	47	539	40	552	30	572	43	11	0
Arequipa	623	68	631	74	656	73	703	76	748	73	770	75	24	10
Ayacucho	591	42	593	45	636	44	685	16	704	30	724	28	23	-33
Cajamarca	1 233	90	1 232	90	1 227	102	1 231	61	1 525	90	1 554	66	26	-27
Callao	539	35	588	35	643	35	700	0	669	37	713	43	32	23
Cusco	801	124	783	134	807	132	829	129	830	129	836	124	4	0
Huancavelica	440	40	466	39	463	42	469	36	481	44	481	41	9	3
Huánuco	506	38	514	58	526	40	538	31	532	43	537	37	6	-3
Ica	682	52	757	58	747	62	778	56	811	56	836	75	23	44
Junín	849	75	898	67	893	77	894	28	907	65	907	76	7	1
La Libertad	878	66	975	57	1 003	59	1 038	56	1 063	59	1 062	77	21	17
Lambayeque	570	40	593	32	606	46	648	45	690	50	696	38	22	-5
Lima Metropolitana	4 100	255	4 257	273	4 405	287	4 808	266	4 982	286	5 017	261	22	2
Lima	800	50	877	55	935	54	988	48	1 029	58	1 023	49	28	-2
Loreto	1 399	51	1 441	18	1 550	17	1 570	11	1 615	16	1 649	32	18	-37
Madre de Dios	95	8	111	8	131	8	136	8	148	13	147	9	55	13
Moquegua	211	17	218	17	256	19	255	19	281	19	293	18	39	6
Pasco	307	30	330	25	320	30	335	20	332	31	330	30	7	0
Piura	1 196	84	1 236	86	1 273	84	1 319	56	1 304	79	1 328	88	11	5
Puno	689	245	714	241	742	261	788	263	829	254	840	260	22	6
San Martín	780	32	862	25	896	27	889	24	892	29	887	28	14	-13
Tacna	290	44	310	47	335	49	361	48	387	23	401	48	38	9
Tumbes	377	43	463	27	415	33	444	34	424	34	411	40	9	-7
Ucayali	455	42	550	36	543	40	537	40	646	41	587	44	29	5

Nota: No incluye animadoras en educación inicial no escolarizada.

Fuente: Estadística Básica 2003 del Ministerio de Educación.

Elaboración: Unidad de Estadística Educativa - Ministerio de Educación.

CUADRO 40.2 DOCENTES DE EDUCACIÓN INICIAL EN INSTITUCIONES PRIVADAS DEL SISTEMA EDUCATIVO SEGÚN REGIÓN, 1998 - 2003.

Región	1998		1999		2000		2001		2002		2003		Variación Porcentual 1998 - 2003	
	Escolarizada	No Escolarizada	Escolarizada	No Escolarizada	Escolarizada	No Escolarizada	Escolarizada	No Escolarizada	Escolarizada	No Escolarizada	Escolarizada	No Escolarizada	Escolarizada	No Escolarizada
Total	13 988	0	13 405	0	14 352	0	14 881	0	15 818	0	17 455	0	25	0
Amazonas	22	0	20	0	24	0	22	0	18	0	17	0	-23	0
Ancash	346	0	364	0	350	0	451	0	394	0	453	0	31	0
Apurímac	17	0	14	0	15	0	17	0	21	0	37	0	118	0
Arequipa	832	0	935	0	973	0	939	0	1 172	0	1 199	0	44	0
Ayacucho	31	0	35	0	44	0	51	0	54	0	92	0	197	0
Cajamarca	75	0	98	0	102	0	109	0	121	0	164	0	119	0
Callao	841	0	866	0	933	0	985	0	1 045	0	1 206	0	43	0
Cusco	230	0	222	0	254	0	271	0	309	0	356	0	55	0
Huancavelica	15	0	15	0	15	0	24	0	21	0	31	0	107	0
Huánuco	63	0	71	0	77	0	79	0	103	0	74	0	17	0
Ica	335	0	382	0	436	0	469	0	560	0	612	0	83	0
Junín	298	0	330	0	343	0	309	0	357	0	411	0	38	0
La Libertad	723	0	803	0	825	0	887	0	1 031	0	1 221	0	69	0
Lambayeque	484	0	480	0	528	0	621	0	706	0	763	0	58	0
Lima Metropolitana	8 393	0	7 480	0	8 030	0	8 205	0	8 285	0	8 981	0	7	0
Lima	383	0	362	0	396	0	378	0	430	0	554	0	45	0
Loreto	125	0	137	0	138	0	108	0	85	0	81	0	-35	0
Madre de Dios	10	0	8	0	10	0	10	0	9	0	10	0	0	0
Moquegua	57	0	59	0	52	0	60	0	61	0	84	0	47	0
Pasco	9	0	10	0	17	0	14	0	16	0	13	0	44	0
Piura	436	0	438	0	473	0	535	0	621	0	634	0	45	0
Puno	55	0	51	0	63	0	75	0	68	0	87	0	58	0
San Martín	40	0	35	0	39	0	44	0	65	0	89	0	123	0
Tacna	96	0	130	0	138	0	143	0	183	0	215	0	124	0
Tumbes	52	0	41	0	53	0	45	0	60	0	52	0	0	0
Ucayali	20	0	19	0	24	0	30	0	23	0	19	0	-5	0

Fuente: Estadística Básica 2003 del Ministerio de Educación.

Elaboración: Unidad de Estadística Educativa - Ministerio de Educación.

CUADRO 41. DOCENTES DE EDUCACIÓN PRIMARIA DE MENORES EN INSTITUCIONES PÚBLICAS Y PRIVADAS DEL SISTEMA EDUCATIVO SEGÚN REGIÓN, 1998 - 2003.

Región	1998		1999		2000		2001		2002		2003		Variación Porcentual 1998 - 2003	
	Escolarizada	No Escolarizada	Escolarizada	No Escolarizada	Escolarizada	No Escolarizada	Escolarizada	No Escolarizada	Escolarizada	No Escolarizada	Escolarizada	No Escolarizada	Escolarizada	No Escolarizada
Total	166 166	50	169 076	0	172 952	0	173 877	0	177 257	5	180 490	101	9	102
Amazonas	3 057	0	3 077	0	3 158	0	3 229	0	3 239	0	3 272	0	7	0
Ancash	7 723	1	7 815	0	7 899	0	8 045	0	8 488	0	8 460	0	10	-100
Apurímac	3 451	0	3 445	0	3 451	0	3 517	0	3 635	0	3 711	0	8	0
Arequipa	6 622	0	6 674	0	6 925	0	6 882	0	7 256	0	7 534	0	14	0
Ayacucho	4 881	0	4 997	0	5 258	0	5 375	0	5 477	0	5 585	44	14	0
Cajamarca	9 909	0	10 039	0	10 422	0	10 530	0	11 093	0	11 260	0	14	0
Callao	4 141	0	4 349	0	4 355	0	4 700	0	4 798	0	5 226	4	26	0
Cusco	7 270	17	7 277	0	7 485	0	7 530	0	7 673	5	7 709	17	6	0
Huancavelica	3 448	0	3 529	0	3 557	0	3 507	0	3 591	0	3 632	0	5	0
Huánuco	4 959	2	5 108	0	5 167	0	5 227	0	5 264	0	5 261	0	6	-100
Ica	3 990	0	4 034	0	4 107	0	4 213	0	4 381	0	4 527	0	13	0
Junín	8 295	3	8 666	0	8 587	0	8 381	0	8 203	0	8 318	0	0	-100
La Libertad	8 649	1	9 054	0	9 404	0	9 457	0	9 567	0	10 079	0	17	-100
Lambayeque	5 819	0	5 764	0	5 818	0	5 818	0	6 017	0	6 189	6	6	0
Lima Metropolitana	38 141	16	38 680	0	39 708	0	39 907	0	40 075	0	41 040	30	8	88
Lima	5 481	0	5 556	0	5 697	0	5 789	0	5 845	0	6 134	0	12	0
Loreto	7 386	0	7 566	0	7 837	0	7 818	0	7 773	0	7 598	0	3	0
Madre de Dios	577	0	591	0	591	0	608	0	601	0	611	0	6	0
Moquegua	1 026	0	1 057	0	1 111	0	1 111	0	1 217	0	1 217	0	19	0
Pasco	1 964	0	1 939	0	1 978	0	2 023	0	2 113	0	2 058	0	5	0
Piura	9 857	0	9 947	0	10 021	0	9 925	0	9 997	0	10 284	0	4	0
Puno	8 671	0	8 655	0	8 787	0	8 926	0	8 971	0	9 114	0	5	0
San Martín	4 855	1	5 065	0	5 435	0	5 248	0	5 314	0	5 313	0	9	-100
Tacna	1 444	9	1 526	0	1 546	0	1 600	0	1 718	0	1 694	0	17	-100
Tumbes	1 403	0	1 441	0	1 483	0	1 514	0	1 501	0	1 482	0	6	0
Ucayali	3 147	0	3 225	0	3 165	0	2 997	0	3 450	0	3 182	0	1	0

Fuente: Estadística Básica 2003 del Ministerio de Educación.

Elaboración: Unidad de Estadística Educativa - Ministerio de Educación.

CUADRO 41.1 DOCENTES DE EDUCACIÓN PRIMARIA DE MENORES EN INSTITUCIONES PÚBLICAS DEL SISTEMA EDUCATIVO SEGÚN REGIÓN, 1998 - 2003.

Región	1998		1999		2000		2001		2002		2003		Variación Porcentual 1998 - 2003	
	Escolarizada	No Escolarizada	Escolarizada	No Escolarizada	Escolarizada	No Escolarizada	Escolarizada	No Escolarizada	Escolarizada	No Escolarizada	Escolarizada	No Escolarizada	Escolarizada	No Escolarizada
Total	128 143	14	130 167	0	132 500	0	133 079	0	135 921	5	135 468	6	6	-57
Amazonas	2 948	0	2 951	0	3 017	0	3 085	0	3 130	0	3 146	0	7	0
Ancash	6 846	1	6 859	0	6 888	0	6 946	0	7 393	0	7 149	0	4	-100
Apurímac	3 381	0	3 382	0	3 390	0	3 444	0	3 535	0	3 579	0	6	0
Arequipa	4 295	0	4 306	0	4 441	0	4 362	0	4 445	0	4 487	0	4	0
Ayacucho	4 666	0	4 745	0	4 986	0	5 071	0	5 151	0	5 205	1	12	0
Cajamarca	9 490	0	9 592	0	9 899	0	9 974	0	10 588	0	10 677	0	13	0
Callao	2 006	0	2 155	0	2 160	0	2 330	0	2 380	0	2 517	0	25	0
Cusco	6 623	8	6 560	0	6 691	0	6 741	0	6 748	5	6 746	5	2	-38
Huancavelica	3 376	0	3 459	0	3 472	0	3 450	0	3 520	0	3 553	0	5	0
Huánuco	4 640	0	4 737	0	4 746	0	4 796	0	4 827	0	4 837	0	4	0
Ica	3 161	0	3 194	0	3 172	0	3 214	0	3 293	0	3 218	0	2	0
Junín	7 072	3	7 325	0	7 142	0	7 205	0	6 929	0	6 958	0	-2	-100
La Libertad	6 434	1	7 006	0	7 179	0	7 152	0	7 208	0	7 220	0	12	-100
Lambayeque	4 376	0	4 387	0	4 383	0	4 449	0	4 664	0	4 653	0	6	0
Lima Metropolitana	18 010	0	17 873	0	18 309	0	18 376	0	18 798	0	18 564	0	3	0
Lima	4 438	0	4 556	0	4 638	0	4 764	0	4 792	0	4 861	0	10	0
Loreto	6 838	0	7 052	0	7 343	0	7 371	0	7 310	0	7 135	0	4	0
Madre de Dios	550	0	564	0	568	0	585	0	582	0	587	0	7	0
Moquegua	888	0	919	0	972	0	974	0	1 074	0	1 069	0	20	0
Pasco	1 821	0	1 810	0	1 851	0	1 907	0	1 988	0	1 920	0	5	0
Piura	8 216	0	8 248	0	8 327	0	8 165	0	8 191	0	8 254	0	0	0
Puno	8 020	0	8 010	0	8 100	0	8 234	0	8 271	0	8 349	0	4	0
San Martín	4 660	1	4 849	0	5 233	0	5 024	0	5 095	0	5 070	0	9	-100
Tacna	1 150	0	1 217	0	1 229	0	1 275	0	1 326	0	1 282	0	11	0
Tumbes	1 269	0	1 301	0	1 336	0	1 350	0	1 357	0	1 351	0	6	0
Ucayali	2 969	0	3 110	0	3 028	0	2 835	0	3 326	0	3 081	0	4	0

Fuente: Estadística Básica 2003 del Ministerio de Educación.

Elaboración: Unidad de Estadística Educativa - Ministerio de Educación.

CUADRO 41.2 DOCENTES DE EDUCACIÓN PRIMARIA DE MENORES EN INSTITUCIONES PRIVADAS DEL SISTEMA EDUCATIVO SEGÚN REGIÓN, 1998 - 2003.

Región	1998		1999		2000		2001		2002		2003		Variación Porcentual 1998 - 2003	
	Escolarizada	No Escolarizada	Escolarizada	No Escolarizada	Escolarizada	No Escolarizada	Escolarizada	No Escolarizada	Escolarizada	No Escolarizada	Escolarizada	No Escolarizada	Escolarizada	No Escolarizada
Total	38 023	36	38 909	0	40 452	0	40 798	0	41 336	0	45 022	95	18	164
Amazonas	109	0	126	0	141	0	144	0	109	0	126	0	16	0
Ancash	877	0	956	0	1 011	0	1 099	0	1 095	0	1 311	0	49	0
Apurímac	70	0	63	0	61	0	73	0	100	0	132	0	89	0
Arequipa	2 327	0	2 368	0	2 484	0	2 520	0	2 811	0	3 047	0	31	0
Ayacucho	215	0	252	0	272	0	304	0	326	0	380	43	77	0
Cajamarca	419	0	447	0	523	0	556	0	505	0	583	0	39	0
Callao	2 135	0	2 194	0	2 195	0	2 370	0	2 418	0	2 709	4	27	0
Cusco	647	9	717	0	794	0	789	0	925	0	963	12	49	33
Huancavelica	72	0	70	0	85	0	57	0	71	0	79	0	10	0
Huánuco	319	2	371	0	421	0	431	0	437	0	424	0	33	-100
Ica	829	0	840	0	935	0	999	0	1 088	0	1 309	0	58	0
Junín	1 223	0	1 341	0	1 445	0	1 176	0	1 274	0	1 360	0	11	0
La Libertad	2 215	0	2 048	0	2 225	0	2 305	0	2 359	0	2 859	0	29	0
Lambayeque	1 443	0	1 377	0	1 435	0	1 369	0	1 353	0	1 536	6	6	0
Lima Metropolitana	20 131	16	20 807	0	21 399	0	21 531	0	21 277	0	22 476	30	12	88
Lima	1 043	0	1 000	0	1 059	0	1 025	0	1 053	0	1 273	0	22	0
Loreto	548	0	514	0	494	0	447	0	463	0	463	0	-16	0
Madre de Dios	27	0	27	0	23	0	23	0	19	0	24	0	-11	0
Moquegua	138	0	138	0	139	0	137	0	143	0	148	0	7	0
Pasco	143	0	129	0	127	0	116	0	125	0	138	0	-3	0
Piura	1 641	0	1 699	0	1 694	0	1 760	0	1 806	0	2 030	0	24	0
Puno	651	0	645	0	687	0	692	0	700	0	765	0	18	0
San Martín	195	0	216	0	202	0	224	0	219	0	243	0	25	0
Tacna	294	9	309	0	317	0	325	0	392	0	412	0	40	-100
Tumbes	134	0	140	0	147	0	164	0	144	0	131	0	-2	0
Ucayali	178	0	115	0	137	0	162	0	124	0	101	0	-43	0

Fuente: Estadística Básica 2003 del Ministerio de Educación.

Elaboración: Unidad de Estadística Educativa - Ministerio de Educación.

CUADRO 42. DOCENTES DE EDUCACIÓN PRIMARIA DE MENORES ESCOLARIZADA EN CENTROS EDUCATIVOS POLIDOCENTES Y UNIDOCENTES PÚBLICOS Y PRIVADOS DEL SISTEMA EDUCATIVO SEGÚN REGIÓN, 1998 - 2003.

Región	1998			1999			2000			2001			2002			2003		
	Polidocente Completo	Polidocente Multigrado	Unidocente	Polidocente Completo	Polidocente Multigrado	Unidocente	Polidocente Completo	Polidocente Multigrado	Unidocente	Polidocente Completo	Polidocente Multigrado	Unidocente	Polidocente Completo	Polidocente Multigrado	Unidocente	Polidocente Completo	Polidocente Multigrado	Unidocente
Total	112 028	45 101	9 037	112 614	46 149	10 313	116 785	46 692	9 475	118 315	45 700	9 862	122 464	45 811	8 982	124 223	47 156	9 111
Amazonas	1 224	1 404	429	1 182	1 396	499	1 192	1 523	443	1 294	1 491	444	1 318	1 504	417	1 194	1 640	438
Ancash	4 714	2 493	516	4 674	2 569	572	4 971	2 407	521	4 882	2 634	529	5 585	2 408	495	5 414	2 577	469
Apurímac	1 854	1 321	276	1 854	1 306	285	1 699	1 497	255	1 925	1 348	244	2 153	1 238	244	2 162	1 302	247
Arequipa	5 292	1 116	214	5 308	1 163	203	5 772	939	214	5 731	950	201	6 111	950	195	6 411	922	201
Ayacucho	2 606	1 786	489	2 691	1 725	581	2 829	1 921	508	2 915	1 940	520	2 931	2 076	470	3 137	1 981	467
Cajamarca	3 850	4 895	1 164	3 885	4 901	1 253	3 867	5 324	1 231	3 823	5 454	1 253	4 313	5 714	1 066	4 311	5 870	1 079
Callao	3 636	494	11	3 812	515	22	3 948	392	15	4 274	401	25	4 315	478	5	4 909	305	12
Cusco	4 391	2 396	483	4 404	2 329	544	4 472	2 501	512	4 654	2 360	516	4 779	2 387	507	4 726	2 492	491
Huancavelica	1 195	1 827	426	1 148	1 932	449	1 102	2 028	427	1 287	1 797	423	1 282	1 889	420	1 397	1 816	419
Huánuco	2 283	2 096	580	2 283	2 188	637	2 195	2 385	587	2 387	2 271	569	2 517	2 158	589	2 556	2 129	576
Ica	3 144	740	106	3 040	835	159	3 073	897	137	3 252	812	149	3 386	893	102	3 437	979	111
Junín	5 351	2 280	664	5 500	2 380	786	5 478	2 384	725	5 271	2 445	665	5 461	2 079	663	5 393	2 279	646
La Libertad	5 715	2 534	400	5 811	2 795	448	6 165	2 818	421	6 407	2 642	408	6 374	2 843	350	6 909	2 796	374
Lambayeque	4 582	1 109	128	4 430	1 170	164	4 376	1 295	147	4 441	1 218	159	4 594	1 260	163	4 645	1 395	149
Lima Metropolitana	32 684	5 382	75	33 037	5 413	230	35 940	3 626	142	35 811	3 736	360	36 120	3 844	111	36 317	4 629	94
Lima	3 984	1 331	166	3 958	1 427	171	4 167	1 356	174	4 284	1 341	164	4 219	1 481	145	4 432	1 551	151
Loreto	4 260	2 133	993	4 147	2 238	1 181	4 235	2 563	1 039	4 146	2 581	1 091	4 488	2 255	1 030	4 282	2 205	1 111
Madre de Dios	348	91	138	366	82	143	356	107	128	395	84	129	385	95	121	403	89	119
Moquegua	724	274	28	745	286	26	805	275	31	813	270	28	867	330	20	894	300	23
Pasco	1 090	569	305	1 078	541	320	967	688	323	1 022	667	334	1 210	529	374	1 178	552	328
Piura	6 514	2 739	604	6 570	2 736	641	6 401	3 005	615	6 432	2 857	636	6 614	2 753	630	6 708	2 950	626
Puno	5 164	3 258	249	5 104	3 273	278	4 933	3 589	265	5 140	3 542	244	5 118	3 623	230	5 410	3 477	227
San Martín	3 031	1 506	318	3 133	1 566	366	3 525	1 630	280	3 305	1 568	375	3 320	1 675	319	3 354	1 590	369
Tacna	1 193	215	36	1 284	203	39	1 346	164	36	1 362	202	36	1 458	222	38	1 379	269	46
Tumbes	1 224	161	18	1 224	182	35	1 244	224	15	1 332	166	16	1 298	185	18	1 287	178	17
Ucayali	1 975	951	221	1 946	998	281	1 727	1 154	284	1 730	923	344	2 248	942	260	1 978	883	321

Fuente: Estadística Básica 1998 - 2003 del Ministerio de Educación.

Elaboración: Unidad de Estadística Educativa - Ministerio de Educación.

CUADRO 42.1 DOCENTES DE EDUCACIÓN PRIMARIA DE MENORES ESCOLARIZADA EN CENTROS EDUCATIVOS POLIDOCENTES Y UNIDOCENTES PÚBLICOS DEL SISTEMA EDUCATIVO SEGÚN REGIÓN, 1998 - 2003.

Región	1998			1999			2000			2001			2002			2003		
	Polidocente Completo	Polidocente Multigrado	Unidocente	Polidocente Completo	Polidocente Multigrado	Unidocente	Polidocente Completo	Polidocente Multigrado	Unidocente	Polidocente Completo	Polidocente Multigrado	Unidocente	Polidocente Completo	Polidocente Multigrado	Unidocente	Polidocente Completo	Polidocente Multigrado	Unidocente
Total	83 523	36 000	8 620	83 943	36 709	9 515	83 217	40 455	8 828	84 924	39 180	8 975	88 299	39 098	8 524	88 143	38 687	8 638
Amazonas	1 175	1 369	404	1 142	1 347	462	1 119	1 490	408	1 220	1 462	403	1 264	1 478	388	1 153	1 590	403
Ancash	4 021	2 318	507	3 996	2 315	548	4 076	2 297	515	4 021	2 414	511	4 614	2 293	486	4 317	2 370	462
Apurímac	1 795	1 310	276	1 802	1 295	285	1 646	1 489	255	1 852	1 348	244	2 063	1 229	243	2 046	1 287	246
Arequipa	3 423	686	186	3 440	696	170	3 533	726	182	3 489	700	173	3 589	679	177	3 653	660	174
Ayacucho	2 462	1 719	485	2 560	1 619	566	2 625	1 860	501	2 713	1 848	510	2 673	2 010	468	2 849	1 895	461
Cajamarca	3 627	4 781	1 082	3 613	4 805	1 174	3 503	5 274	1 122	3 464	5 386	1 124	3 969	5 657	962	3 914	5 799	964
Callao	2 000	6	0	2 155	0	0	2 109	50	1	2 268	61	1	2 318	62	0	2 514	3	0
Cusco	3 866	2 282	475	3 825	2 212	523	3 785	2 413	493	3 979	2 263	499	3 972	2 288	488	3 911	2 366	469
Huancavelica	1 153	1 803	420	1 125	1 890	444	1 050	2 001	421	1 257	1 777	416	1 224	1 881	415	1 342	1 798	413
Huánuco	2 090	1 977	573	2 055	2 061	621	1 897	2 280	569	2 081	2 158	557	2 186	2 057	584	2 221	2 047	569
Ica	2 625	438	98	2 562	521	111	2 441	626	105	2 570	539	105	2 590	609	94	2 528	586	104
Junín	4 455	1 977	640	4 551	2 052	722	4 347	2 111	684	4 380	2 182	643	4 397	1 882	650	4 362	1 969	627
La Libertad	3 922	2 133	379	4 396	2 217	393	4 427	2 373	379	4 483	2 300	369	4 489	2 385	334	4 614	2 248	358
Lambayeque	3 423	836	117	3 378	862	147	3 220	1 028	135	3 351	957	141	3 570	955	139	3 574	939	140
Lima Metropolitana	17 710	296	4	17 428	435	10	17 713	593	3	17 788	584	4	18 273	522	3	18 124	433	7
Lima	3 222	1 066	150	3 283	1 109	164	3 334	1 151	153	3 508	1 109	147	3 396	1 256	140	3 500	1 218	143
Loreto	3 796	2 064	978	3 724	2 170	1 158	3 841	2 485	1 017	3 771	2 521	1 079	4 063	2 217	1 030	3 861	2 164	1 110
Madre de Dios	332	82	136	340	82	142	334	107	127	373	84	128	371	91	120	385	84	118
Moquegua	616	245	27	642	254	23	689	257	26	683	264	27	738	317	19	753	295	21
Pasco	985	545	291	992	515	303	877	669	305	937	648	322	1 105	519	364	1 064	539	317
Piura	5 242	2 374	600	5 228	2 403	617	4 990	2 733	604	4 988	2 557	620	5 175	2 398	618	5 207	2 432	615
Puno	4 765	3 030	225	4 711	3 051	248	4 475	3 388	237	4 717	3 307	210	4 692	3 368	211	4 941	3 197	211
San Martín	2 914	1 451	295	3 012	1 501	336	3 390	1 587	256	3 155	1 516	353	3 173	1 642	280	3 184	1 561	325
Tacna	955	159	36	1 008	170	39	1 035	158	36	1 063	177	35	1 080	209	37	1 033	205	44
Tumbes	1 118	133	18	1 117	154	30	1 137	184	15	1 210	125	15	1 186	154	17	1 197	137	17
Ucayali	1 831	920	218	1 858	973	279	1 624	1 125	279	1 603	893	339	2 129	940	257	1 896	865	320

Fuente: Estadística Básica 1998 - 2003 del Ministerio de Educación.

Elaboración: Unidad de Estadística Educativa - Ministerio de Educación.

CUADRO 42.2 DOCENTES DE EDUCACIÓN PRIMARIA DE MENORES ESCOLARIZADA EN CENTROS EDUCATIVOS POLIDOCENTES Y UNIDOCENTES PRIVADOS DEL SISTEMA EDUCATIVO SEGÚN REGIÓN, 1998 - 2003.

Región	1998			1999			2000			2001			2002			2003		
	Polidocente Completo	Polidocente Multigrado	Unidocente	Polidocente Completo	Polidocente Multigrado	Unidocente	Polidocente Completo	Polidocente Multigrado	Unidocente	Polidocente Completo	Polidocente Multigrado	Unidocente	Polidocente Completo	Polidocente Multigrado	Unidocente	Polidocente Completo	Polidocente Multigrado	Unidocente
Total	28 505	9 101	417	28 671	9 440	798	33 568	6 237	647	33 391	6 520	887	34 165	6 713	458	36 080	8 469	473
Amazonas	49	35	25	40	49	37	73	33	35	74	29	41	54	26	29	41	50	35
Ancash	693	175	9	678	254	24	895	110	6	861	220	18	971	115	9	1 097	207	7
Apurímac	59	11	0	52	11	0	53	8	0	73	0	0	90	9	1	116	15	1
Arequipa	1 869	430	28	1 868	467	33	2 239	213	32	2 242	250	28	2 522	271	18	2 758	262	27
Ayacucho	144	67	4	131	106	15	204	61	7	202	92	10	258	66	2	288	86	6
Cajamarca	223	114	82	272	96	79	364	50	109	359	68	129	344	57	104	397	71	115
Callao	1 636	488	11	1 657	515	22	1 839	342	14	2 006	340	24	1 997	416	5	2 395	302	12
Cusco	525	114	8	579	117	21	687	88	19	675	97	17	807	99	19	815	126	22
Huancavelica	42	24	6	23	42	5	52	27	6	30	20	7	58	8	5	55	18	6
Huánuco	193	119	7	228	127	16	298	105	18	306	113	12	331	101	5	335	82	7
Ica	519	302	8	478	314	48	632	271	32	682	273	44	796	284	8	909	393	7
Junín	896	303	24	949	328	64	1 131	273	41	891	263	22	1 064	197	13	1 031	310	19
La Libertad	1 793	401	21	1 415	578	55	1 738	445	42	1 924	342	39	1 885	458	16	2 295	548	16
Lambayeque	1 159	273	11	1 052	308	17	1 156	267	12	1 090	261	18	1 024	305	24	1 071	456	9
Lima Metropolitana	14 974	5 086	71	15 609	4 978	220	18 227	3 033	139	18 023	3 152	356	17 847	3 322	108	18 193	4 196	87
Lima	762	265	16	675	318	7	833	205	21	776	232	17	823	225	5	932	333	8
Loreto	464	69	15	423	68	23	394	78	22	375	60	12	425	38	0	421	41	1
Madre de Dios	16	9	2	26	0	1	22	0	1	22	0	1	14	4	1	18	5	1
Moquegua	108	29	1	103	32	3	116	18	5	130	6	1	129	13	1	141	5	2
Pasco	105	24	14	86	26	17	90	19	18	85	19	12	105	10	10	114	13	11
Piura	1 272	365	4	1 342	333	24	1 411	272	11	1 444	300	16	1 439	355	12	1 501	518	11
Puno	399	228	24	393	222	30	458	201	28	423	235	34	426	255	19	469	280	16
San Martín	117	55	23	121	65	30	135	43	24	150	52	22	147	33	39	170	29	44
Tacna	238	56	0	276	33	0	311	6	0	299	25	1	378	13	1	346	64	2
Tumbes	106	28	0	107	28	5	107	40	0	122	41	1	112	31	1	90	41	0
Ucayali	144	31	3	88	25	2	103	29	5	127	30	5	119	2	3	82	18	1

Fuente: Estadística Básica 1998 - 2003 del Ministerio de Educación.

Elaboración: Unidad de Estadística Educativa - Ministerio de Educación.

CUADRO 43. DOCENTES DE EDUCACIÓN PRIMARIA DE ADULTOS EN INSTITUCIONES PÚBLICAS Y PRIVADAS DEL SISTEMA EDUCATIVO SEGÚN REGIÓN, 1998 - 2003.

Región	1998		1999		2000		2001		2002		2003		Tasa Variación 1998 - 2003	
	Escolarizada	No Escolarizada	Escolarizada	No Escolarizada	Escolarizada	No Escolarizada	Escolarizada	No Escolarizada	Escolarizada	No Escolarizada	Escolarizada	No Escolarizada	Escolarizada	No Escolarizada
Total	2 330	447	2 270	397	2 138	601	1 949	643	1 935	736	1 879	821	-19	84
Amazonas	10	2	12	2	11	1	12	4	10	5	12	3	20	50
Ancash	51	28	50	26	49	20	48	30	48	17	44	19	-14	-32
Apurímac	64	6	65	0	69	0	59	6	68	10	64	5	0	-17
Arequipa	199	17	174	24	164	42	150	56	154	49	139	59	-30	247
Ayacucho	126	30	115	12	105	3	114	3	94	11	114	11	-10	-63
Cajamarca	120	17	99	5	60	0	52	0	60	0	69	10	-43	-41
Callao	37	3	41	4	48	5	37	2	38	2	38	1	3	-67
Cusco	165	23	163	40	145	46	151	49	160	53	152	62	-8	170
Huancavelica	27	0	26	0	25	0	25	0	25	1	24	1	-11	0
Huánuco	99	11	96	4	120	10	86	14	56	13	50	7	-49	-36
Ica	47	7	52	7	42	18	52	16	40	14	32	19	-32	171
Junín	76	8	94	17	96	7	87	9	78	23	150	20	97	150
La Libertad	60	3	70	6	58	21	53	32	50	83	49	115	-18	3 733
Lambayeque	88	3	75	0	70	5	60	23	64	23	69	33	-22	1 000
Lima Metropolitana	658	139	626	122	579	262	504	256	506	254	473	284	-28	104
Lima	48	28	52	50	61	42	57	28	35	55	40	73	-17	161
Loreto	107	0	130	0	116	2	102	0	106	0	96	3	-10	0
Madre de Dios	6	0	8	0	5	0	4	0	6	0	5	3	-17	0
Moquegua	12	2	13	3	16	2	17	2	20	1	18	1	50	-50
Pasco	19	32	25	19	19	25	28	37	23	29	19	28	0	-13
Piura	54	48	48	35	67	40	51	39	68	42	43	23	-20	-52
Puno	90	2	82	8	85	7	68	7	68	8	75	7	-17	250
San Martín	20	1	21	3	24	4	24	8	55	15	22	3	10	200
Tacna	47	15	60	7	42	8	50	4	48	7	36	7	-23	-53
Tumbes	76	2	32	2	28	20	39	8	42	10	33	16	-57	700
Ucayali	24	20	41	1	34	11	19	10	13	11	13	8	-46	-60

Fuente: Estadística Básica 2003 del Ministerio de Educación.

Elaboración: Unidad de Estadística Educativa - Ministerio de Educación.

CUADRO 43.1 DOCENTES DE EDUCACIÓN PRIMARIA DE ADULTOS EN INSTITUCIONES PÚBLICAS DEL SISTEMA EDUCATIVO SEGÚN REGIÓN, 1998 - 2003.

Región	1998		1999		2000		2001		2002		2003		Tasa Variación 1998 - 2003	
	Escolarizada	No Escolarizada	Escolarizada	No Escolarizada	Escolarizada	No Escolarizada	Escolarizada	No Escolarizada	Escolarizada	No Escolarizada	Escolarizada	No Escolarizada	Escolarizada	No Escolarizada
Total	2 095	239	2 001	154	1 801	196	1 770	177	1 803	190	1 760	199	-16	-17
Amazonas	10	1	12	2	11	0	12	0	10	0	12	0	20	-100
Ancash	47	28	47	26	47	16	46	14	46	9	42	14	-11	-50
Apurímac	62	0	61	0	59	0	59	0	55	0	61	0	-2	0
Arequipa	187	3	168	2	157	2	145	2	149	1	135	1	-28	-67
Ayacucho	126	30	115	12	105	2	114	2	94	9	111	9	-12	-70
Cajamarca	120	17	96	0	58	0	50	0	58	0	67	0	-44	-100
Callao	35	0	37	0	38	0	37	0	38	0	38	0	9	0
Cusco	165	5	163	8	145	15	146	8	150	8	152	8	-8	60
Huancavelica	27	0	26	0	25	0	25	0	25	0	24	0	-11	0
Huánuco	87	8	72	1	68	6	70	7	47	5	45	3	-48	-63
Ica	47	1	52	6	42	5	52	4	40	3	32	3	-32	200
Junín	75	2	77	5	69	5	87	2	76	2	150	3	100	50
La Libertad	53	3	68	0	56	2	50	2	49	4	47	2	-11	-33
Lambayeque	74	2	59	0	55	3	47	6	53	6	55	12	-26	500
Lima Metropolitana	515	16	491	14	432	17	404	15	436	16	405	17	-21	6
Lima	34	25	31	27	36	29	44	23	34	39	36	55	6	120
Loreto	107	0	116	0	106	2	102	0	106	0	96	0	-10	0
Madre de Dios	6	0	8	0	5	0	4	0	6	0	5	0	-17	0
Moquegua	12	1	13	1	16	1	17	1	20	1	18	1	50	0
Pasco	19	32	25	19	19	24	22	37	20	29	19	28	0	-13
Piura	39	29	35	24	50	31	40	30	65	29	31	13	-21	-55
Puno	90	1	78	0	81	0	68	0	68	0	75	0	-17	-100
San Martín	20	0	21	0	24	0	24	3	55	4	22	1	10	0
Tacna	42	13	60	4	42	6	50	4	48	5	36	5	-14	-62
Tumbes	76	2	32	2	28	20	39	8	42	9	33	16	-57	700
Ucayali	20	20	38	1	27	10	16	9	13	11	13	8	-35	-60

Fuente: Estadística Básica 2003 del Ministerio de Educación.

Elaboración: Unidad de Estadística Educativa - Ministerio de Educación.

CUADRO 43.2 DOCENTES DE EDUCACIÓN PRIMARIA DE ADULTOS EN INSTITUCIONES PRIVADAS DEL SISTEMA EDUCATIVO SEGÚN REGIÓN, 1998 - 2003.

Región	1998		1999		2000		2001		2002		2003		Tasa Variación 1998 - 2003	
	Escolarizada	No Escolarizada	Escolarizada	No Escolarizada	Escolarizada	No Escolarizada	Escolarizada	No Escolarizada	Escolarizada	No Escolarizada	Escolarizada	No Escolarizada	Escolarizada	No Escolarizada
Total	235	208	269	243	337	405	179	466	132	546	119	622	-49	199
Amazonas	0	1	0	0	0	1	0	4	0	5	0	3	0	200
Ancash	4	0	3	0	2	4	2	16	2	8	2	5	-50	0
Apurímac	2	6	4	0	10	0	0	6	13	10	3	5	50	-17
Arequipa	12	14	6	22	7	40	5	54	5	48	4	58	-67	314
Ayacucho	0	0	0	0	0	1	0	1	0	2	3	2	0	0
Cajamarca	0	0	3	5	2	0	2	0	2	0	2	10	0	0
Callao	2	3	4	4	10	5	0	2	0	2	0	1	-100	-67
Cusco	0	18	0	32	0	31	5	41	10	45	0	54	0	200
Huancavelica	0	0	0	0	0	0	0	0	0	1	0	1	0	0
Huánuco	12	3	24	3	52	4	16	7	9	8	5	4	-58	33
Ica	0	6	0	1	0	13	0	12	0	11	0	16	0	167
Junín	1	6	17	12	27	2	0	7	2	21	0	17	-100	183
La Libertad	7	0	2	6	2	19	3	30	1	79	2	113	-71	0
Lambayeque	14	1	16	0	15	2	13	17	11	17	14	21	0	2 000
Lima Metropolitana	143	123	135	108	147	245	100	241	70	238	68	267	-52	117
Lima	14	3	21	23	25	13	13	5	1	16	4	18	-71	500
Loreto	0	0	14	0	10	0	0	0	0	0	0	3	0	0
Madre de Dios	0	0	0	0	0	0	0	0	0	0	0	3	0	0
Moquegua	0	1	0	2	0	1	0	1	0	0	0	0	0	-100
Pasco	0	0	0	0	0	1	6	0	3	0	0	0	0	0
Piura	15	19	13	11	17	9	11	9	3	13	12	10	-20	-47
Puno	0	1	4	8	4	7	0	7	0	8	0	7	0	600
San Martín	0	1	0	3	0	4	0	5	0	11	0	2	0	100
Tacna	5	2	0	3	0	2	0	0	0	2	0	2	-100	0
Tumbes	0	0	0	0	0	0	0	0	0	1	0	0	0	0
Ucayali	4	0	3	0	7	1	3	1	0	0	0	0	-100	0

Fuente: Estadística Básica 2003 del Ministerio de Educación.

Elaboración: Unidad de Estadística Educativa - Ministerio de Educación.

CUADRO 44. DOCENTES DE EDUCACIÓN SECUNDARIA DE MENORES EN INSTITUCIONES PÚBLICAS Y PRIVADAS DEL SISTEMA EDUCATIVO SEGÚN REGIÓN, 1998 - 2003.

Región	1998		1999		2000		2001		2002		2003		Variación Porcentual 1998 - 2003	
	Escolarizada	No Escolarizada	Escolarizada	No Escolarizada	Escolarizada	No Escolarizada	Escolarizada	No Escolarizada	Escolarizada	No Escolarizada	Escolarizada	No Escolarizada	Escolarizada	No Escolarizada
Total	121 258	0	123 720	0	131 570	0	137 431	0	139 349	0	144 772	0	43	0
Amazonas	1 399	0	1 404	0	1 474	0	1 600	0	1 588	0	1 718	0	38	0
Ancash	5 740	0	5 726	0	6 125	0	6 908	0	6 736	0	6 930	0	64	0
Apurímac	1 620	0	1 617	0	1 823	0	1 966	0	2 106	0	2 277	0	174	0
Arequipa	5 759	0	5 821	0	6 221	0	6 428	0	6 691	0	6 869	0	41	0
Ayacucho	2 502	0	2 589	0	2 844	0	3 076	0	3 090	0	3 502	0	87	0
Cajamarca	4 765	0	5 029	0	5 353	0	5 553	0	5 782	0	6 154	0	116	0
Callao	3 718	0	3 828	0	4 025	0	4 314	0	4 108	0	4 436	0	38	0
Cusco	4 332	0	4 282	0	4 590	0	4 854	0	5 190	0	5 088	0	51	0
Huancavelica	1 549	0	1 541	0	1 661	0	1 747	0	2 028	0	1 997	0	104	0
Huánuco	2 448	0	2 534	0	2 655	0	2 805	0	2 874	0	2 865	0	46	0
Ica	3 729	0	3 683	0	3 961	0	4 081	0	4 202	0	4 401	0	80	0
Junín	6 888	0	7 412	0	7 598	0	7 483	0	7 624	0	7 636	0	24	0
La Libertad	6 584	0	6 910	0	7 448	0	7 433	0	7 363	0	7 907	0	48	0
Lambayeque	4 644	0	4 554	0	4 786	0	4 787	0	5 094	0	5 109	0	24	0
Lima Metropolitana	34 725	0	34 519	0	36 677	0	37 464	0	37 799	0	39 552	0	29	0
Lima	5 006	0	5 205	0	5 590	0	6 456	0	5 755	0	6 055	0	43	0
Loreto	3 761	0	3 772	0	4 125	0	4 575	0	4 449	0	4 582	0	31	0
Madre de Dios	403	0	413	0	412	0	491	0	489	0	541	0	54	0
Moquegua	1 060	0	1 044	0	1 102	0	1 102	0	1 192	0	1 284	0	15	0
Pasco	1 766	0	1 716	0	1 834	0	1 953	0	1 960	0	2 017	0	5	0
Piura	6 295	0	6 442	0	6 699	0	7 089	0	6 961	0	7 292	0	40	0
Puno	5 609	0	5 911	0	6 325	0	6 999	0	7 224	0	7 408	0	90	0
San Martín	2 219	0	2 549	0	2 783	0	2 857	0	3 115	0	3 311	0	171	0
Tacna	1 565	0	1 775	0	1 698	0	1 797	0	1 927	0	2 023	0	52	0
Tumbes	1 181	0	1 317	0	1 475	0	1 401	0	1 417	0	1 406	0	7	0
Ucayali	1 991	0	2 127	0	2 286	0	2 212	0	2 585	0	2 412	0	13	0

Fuente: Estadística Básica 2003 del Ministerio de Educación.

Elaboración: Unidad de Estadística Educativa - Ministerio de Educación.

CUADRO 44.1 DOCENTES DE EDUCACIÓN SECUNDARIA DE MENORES EN INSTITUCIONES PÚBLICAS DEL SISTEMA EDUCATIVO SEGÚN REGIÓN, 1998 - 2003.

Región	1998		1999		2000		2001		2002		2003		Variación Porcentual 1998 - 2003	
	Escolarizada	No Escolarizada	Escolarizada	No Escolarizada	Escolarizada	No Escolarizada	Escolarizada	No Escolarizada	Escolarizada	No Escolarizada	Escolarizada	No Escolarizada	Escolarizada	No Escolarizada
Total	88 790	0	90 619	0	95 524	0	100 588	0	101 294	0	103 856	0	17	0
Amazonas	1 280	0	1 302	0	1 360	0	1 439	0	1 448	0	1 582	0	24	0
Ancash	4 850	0	4 812	0	5 073	0	5 499	0	5 603	0	5 612	0	16	0
Apurímac	1 538	0	1 554	0	1 732	0	1 859	0	1 964	0	2 081	0	35	0
Arequipa	3 479	0	3 501	0	3 733	0	3 931	0	3 983	0	4 011	0	15	0
Ayacucho	2 118	0	2 288	0	2 474	0	2 655	0	2 612	0	2 930	0	38	0
Cajamarca	4 277	0	4 268	0	4 579	0	4 728	0	4 967	0	5 205	0	22	0
Callao	2 088	0	2 159	0	2 269	0	2 517	0	2 422	0	2 561	0	23	0
Cusco	3 299	0	3 199	0	3 423	0	3 668	0	3 786	0	3 638	0	10	0
Huancavelica	1 455	0	1 432	0	1 514	0	1 590	0	1 884	0	1 829	0	26	0
Huánuco	2 103	0	2 181	0	2 246	0	2 320	0	2 392	0	2 410	0	15	0
Ica	3 119	0	3 027	0	3 211	0	3 192	0	3 234	0	3 350	0	7	0
Junín	5 367	0	5 764	0	5 798	0	5 984	0	5 749	0	5 891	0	10	0
La Libertad	4 914	0	5 145	0	5 414	0	5 396	0	5 455	0	5 697	0	16	0
Lambayeque	3 486	0	3 495	0	3 616	0	3 629	0	3 644	0	3 766	0	8	0
Lima Metropolitana	19 483	0	19 179	0	19 912	0	20 684	0	20 629	0	21 082	0	8	0
Lima	3 986	0	4 280	0	4 540	0	5 389	0	4 711	0	4 805	0	21	0
Loreto	3 319	0	3 268	0	3 638	0	4 069	0	3 952	0	4 110	0	24	0
Madre de Dios	376	0	388	0	396	0	472	0	466	0	509	0	35	0
Moquegua	866	0	906	0	949	0	948	0	1 036	0	1 117	0	29	0
Pasco	1 553	0	1 548	0	1 671	0	1 791	0	1 811	0	1 832	0	18	0
Piura	4 911	0	4 991	0	5 173	0	5 450	0	5 341	0	5 538	0	13	0
Puno	4 860	0	5 124	0	5 437	0	5 988	0	6 125	0	6 193	0	27	0
San Martín	2 108	0	2 372	0	2 632	0	2 720	0	2 913	0	3 060	0	45	0
Tacna	1 167	0	1 293	0	1 313	0	1 403	0	1 511	0	1 547	0	33	0
Tumbes	957	0	1 135	0	1 290	0	1 201	0	1 209	0	1 231	0	29	0
Ucayali	1 831	0	2 008	0	2 131	0	2 066	0	2 447	0	2 269	0	24	0

Fuente: Estadística Básica 2003 del Ministerio de Educación.

Elaboración: Unidad de Estadística Educativa - Ministerio de Educación.

CUADRO 44.2 DOCENTES DE EDUCACIÓN SECUNDARIA DE MENORES EN INSTITUCIONES PRIVADAS DEL SISTEMA EDUCATIVO SEGÚN REGIÓN, 1998 - 2003.

Región	1998		1999		2000		2001		2002		2003		Variación Porcentual 1998 - 2003	
	Escolarizada	No Escolarizada	Escolarizada	No Escolarizada	Escolarizada	No Escolarizada	Escolarizada	No Escolarizada	Escolarizada	No Escolarizada	Escolarizada	No Escolarizada	Escolarizada	No Escolarizada
Total	32 468	0	33 101	0	36 046	0	36 843	0	38 055	0	40 916	0	26	0
Amazonas	119	0	102	0	114	0	161	0	140	0	136	0	14	0
Ancash	890	0	914	0	1 052	0	1 409	0	1 133	0	1 318	0	48	0
Apurímac	82	0	63	0	91	0	107	0	142	0	196	0	139	0
Arequipa	2 280	0	2 320	0	2 488	0	2 497	0	2 708	0	2 858	0	25	0
Ayacucho	384	0	301	0	370	0	421	0	478	0	572	0	49	0
Cajamarca	488	0	761	0	774	0	825	0	815	0	949	0	94	0
Callao	1 630	0	1 669	0	1 756	0	1 797	0	1 686	0	1 875	0	15	0
Cusco	1 033	0	1 083	0	1 167	0	1 186	0	1 404	0	1 450	0	40	0
Huancavelica	94	0	109	0	147	0	157	0	144	0	168	0	79	0
Huánuco	345	0	353	0	409	0	485	0	482	0	455	0	32	0
Ica	610	0	656	0	750	0	889	0	968	0	1 051	0	72	0
Junín	1 521	0	1 648	0	1 800	0	1 499	0	1 875	0	1 745	0	15	0
La Libertad	1 670	0	1 765	0	2 034	0	2 037	0	1 908	0	2 210	0	32	0
Lambayeque	1 158	0	1 059	0	1 170	0	1 158	0	1 450	0	1 343	0	16	0
Lima Metropolitana	15 242	0	15 340	0	16 765	0	16 780	0	17 170	0	18 470	0	21	0
Lima	1 020	0	925	0	1 050	0	1 067	0	1 044	0	1 250	0	23	0
Loreto	442	0	504	0	487	0	506	0	497	0	472	0	7	0
Madre de Dios	27	0	25	0	16	0	19	0	23	0	32	0	19	0
Moquegua	194	0	138	0	153	0	154	0	156	0	167	0	-14	0
Pasco	213	0	168	0	163	0	162	0	149	0	185	0	-13	0
Piura	1 384	0	1 451	0	1 526	0	1 639	0	1 620	0	1 754	0	27	0
Puno	749	0	787	0	888	0	1 011	0	1 099	0	1 215	0	62	0
San Martín	111	0	177	0	151	0	137	0	202	0	251	0	126	0
Tacna	398	0	482	0	385	0	394	0	416	0	476	0	20	0
Tumbes	224	0	182	0	185	0	200	0	208	0	175	0	-22	0
Ucayali	160	0	119	0	155	0	146	0	138	0	143	0	-11	0

Fuente: Estadística Básica 2003 del Ministerio de Educación.

Elaboración: Unidad de Estadística Educativa - Ministerio de Educación.

CUADRO 45. DOCENTES DE EDUCACIÓN SECUNDARIA DE ADULTOS EN INSTITUCIONES PÚBLICAS Y PRIVADAS DEL SISTEMA EDUCATIVO SEGÚN REGIÓN, 1998 - 2003.

Región	1998		1999		2000		2001		2002		2003		Variación Porcentual 1998 - 2003	
	Escolarizada	No Escolarizada	Escolarizada	No Escolarizada	Escolarizada	No Escolarizada	Escolarizada	No Escolarizada	Escolarizada	No Escolarizada	Escolarizada	No Escolarizada	Escolarizada	No Escolarizada
Total	7 074	1 391	7 200	1 309	7 635	2 233	7 281	3 092	7 372	3 698	7 275	4 195	3	202
Amazonas	70	15	68	16	76	6	83	23	91	28	90	44	29	193
Ancash	375	93	375	60	365	121	446	257	412	208	413	256	10	175
Apurímac	124	18	122	0	140	8	134	27	128	27	127	36	2	100
Arequipa	363	96	352	127	352	243	366	292	381	322	382	329	5	243
Ayacucho	175	19	201	27	237	12	168	17	142	40	160	100	-9	426
Cajamarca	270	6	265	28	306	0	334	0	341	19	335	69	24	1 050
Callao	185	40	215	22	232	26	214	22	214	43	215	59	16	48
Cusco	305	70	297	105	306	134	322	191	329	231	322	248	6	254
Huancavelica	44	0	45	0	46	5	47	14	56	8	49	26	11	0
Huánuco	139	17	160	17	157	29	167	61	159	41	168	47	21	176
Ica	256	34	246	55	262	64	251	71	262	107	303	171	18	403
Junín	370	81	373	30	376	98	338	135	330	240	286	210	-23	159
La Libertad	272	0	366	16	341	91	263	194	276	313	256	364	-6	0
Lambayeque	293	0	217	0	240	24	215	67	242	97	230	127	-22	0
Lima Metropolitana	1 983	599	1 868	541	2 128	974	1 975	1 170	1 889	1 316	1 903	1 437	-4	140
Lima	246	43	300	48	315	39	271	111	245	153	261	157	6	265
Loreto	406	10	481	0	472	0	409	7	476	29	472	45	16	350
Madre de Dios	37	0	36	0	28	0	46	4	45	7	68	8	84	0
Moquegua	47	31	43	15	59	36	52	34	49	30	46	28	-2	-10
Pasco	86	0	88	0	95	0	97	8	102	24	118	14	37	0
Piura	136	130	145	107	148	163	133	172	139	188	143	164	5	26
Puno	332	13	317	26	336	39	339	49	332	61	336	56	1	331
San Martín	133	29	148	38	161	56	148	82	170	78	161	78	21	169
Tacna	161	47	194	31	170	45	199	36	196	40	163	51	1	9
Tumbes	104	0	116	0	120	0	114	0	195	6	111	19	7	0
Ucayali	162	0	162	0	167	20	150	48	171	42	157	52	-3	0

Fuente: Estadística Básica 2003 del Ministerio de Educación.

Elaboración: Unidad de Estadística Educativa - Ministerio de Educación.

CUADRO 45.1 DOCENTES DE EDUCACIÓN SECUNDARIA DE ADULTOS EN INSTITUCIONES PÚBLICAS DEL SISTEMA EDUCATIVO SEGÚN REGIÓN, 1998 - 2003.

Región	1998		1999		2000		2001		2002		2003		Variación Porcentual 1998 - 2003	
	Escolarizada	No Escolarizada	Escolarizada	No Escolarizada	Escolarizada	No Escolarizada	Escolarizada	No Escolarizada	Escolarizada	No Escolarizada	Escolarizada	No Escolarizada	Escolarizada	No Escolarizada
Total	6 005	247	6 081	204	6 284	262	6 190	292	6 446	304	6 366	319	6	29
Amazonas	58	9	56	0	61	0	63	0	79	2	74	1	28	-89
Ancash	229	30	223	31	231	29	260	17	221	26	223	29	-3	-3
Apurímac	114	0	104	0	108	0	117	0	111	0	112	0	-2	0
Arequipa	345	0	336	2	335	2	343	2	344	2	348	2	1	0
Ayacucho	120	0	131	0	196	0	120	0	113	0	121	8	1	0
Cajamarca	180	0	174	0	191	0	192	0	194	0	189	0	5	0
Callao	156	0	171	0	180	0	189	0	183	0	196	0	26	0
Cusco	303	2	289	0	294	13	305	2	314	2	310	2	2	0
Huancavelica	44	0	45	0	46	2	47	0	56	0	49	0	11	0
Huánuco	124	4	130	7	124	7	128	8	127	8	128	7	3	75
Ica	256	6	246	17	262	14	251	8	254	9	297	9	16	50
Junín	282	15	268	6	275	11	264	11	262	11	247	12	-12	-20
La Libertad	264	0	356	0	268	14	248	8	267	14	243	13	-8	0
Lambayeque	260	0	188	0	200	0	184	12	220	6	192	5	-26	0
Lima Metropolitana	1 587	54	1 507	66	1 644	42	1 607	65	1 638	60	1 675	67	6	24
Lima	190	0	239	0	237	0	229	6	238	24	233	26	23	0
Loreto	402	3	467	0	458	0	397	0	476	0	472	0	17	-100
Madre de Dios	37	0	36	0	28	0	46	0	45	0	68	0	84	0
Moquegua	47	5	43	5	59	5	52	6	49	5	46	5	-2	0
Pasco	86	0	88	0	95	0	97	0	97	0	113	0	31	0
Piura	117	80	129	58	130	84	129	93	126	80	120	66	3	-18
Puno	315	7	307	6	310	3	336	9	327	11	332	12	5	71
San Martín	123	6	138	0	146	16	148	19	159	15	161	21	31	250
Tacna	133	26	166	6	152	20	185	20	180	22	149	27	12	4
Tumbes	104	0	116	0	120	0	114	0	195	0	111	0	7	0
Ucayali	129	0	128	0	134	0	139	6	171	7	157	7	22	0

Fuente: Estadística Básica 2003 del Ministerio de Educación.

Elaboración: Unidad de Estadística Educativa - Ministerio de Educación.

CUADRO 45.2 DOCENTES DE EDUCACIÓN SECUNDARIA DE ADULTOS EN INSTITUCIONES PRIVADAS DEL SISTEMA EDUCATIVO SEGÚN REGIÓN, 1998 - 2003.

Región	1998		1999		2000		2001		2002		2003		Variación Porcentual 1998 - 2003	
	Escolarizada	No Escolarizada	Escolarizada	No Escolarizada	Escolarizada	No Escolarizada	Escolarizada	No Escolarizada	Escolarizada	No Escolarizada	Escolarizada	No Escolarizada	Escolarizada	No Escolarizada
Total	1 069	1 144	1 119	1 105	1 351	1 971	1 091	2 800	926	3 394	909	3 876	-15	239
Amazonas	12	6	12	16	15	6	20	23	12	26	16	43	33	617
Ancash	146	63	152	29	134	92	186	240	191	182	190	227	30	260
Apurímac	10	18	18	0	32	8	17	27	17	27	15	36	50	100
Arequipa	18	96	16	125	17	241	23	290	37	320	34	327	89	241
Ayacucho	55	19	70	27	41	12	48	17	29	40	39	92	-29	384
Cajamarca	90	6	91	28	115	0	142	0	147	19	146	69	62	1 050
Callao	29	40	44	22	52	26	25	22	31	43	19	59	-34	48
Cusco	2	68	8	105	12	121	17	189	15	229	12	246	500	262
Huancavelica	0	0	0	0	0	3	0	14	0	8	0	26	0	0
Huánuco	15	13	30	10	33	22	39	53	32	33	40	40	167	208
Ica	0	28	0	38	0	50	0	63	8	98	6	162	0	479
Junín	88	66	105	24	101	87	74	124	68	229	39	198	-56	200
La Libertad	8	0	10	16	73	77	15	186	9	299	13	351	63	0
Lambayeque	33	0	29	0	40	24	31	55	22	91	38	122	15	0
Lima Metropolitana	396	545	361	475	484	932	368	1 105	251	1 256	228	1 370	-42	151
Lima	56	43	61	48	78	39	42	105	7	129	28	131	-50	205
Loreto	4	7	14	0	14	0	12	7	0	29	0	45	-100	543
Madre de Dios	0	0	0	0	0	0	0	4	0	7	0	8	0	0
Moquegua	0	26	0	10	0	31	0	28	0	25	0	23	0	-12
Pasco	0	0	0	0	0	0	0	8	5	24	5	14	0	0
Piura	19	50	16	49	18	79	4	79	13	108	23	98	21	96
Puno	17	6	10	20	26	36	3	40	5	50	4	44	-76	633
San Martín	10	23	10	38	15	40	0	63	11	63	0	57	-100	148
Tacna	28	21	28	25	18	25	14	16	16	18	14	24	-50	14
Tumbes	0	0	0	0	0	0	0	0	0	6	0	19	0	0
Ucayali	33	0	34	0	33	20	11	42	0	35	0	45	-100	0

Fuente: Estadística Básica 2003 del Ministerio de Educación.

Elaboración: Unidad de Estadística Educativa - Ministerio de Educación.

CUADRO 46. DOCENTES DE EDUCACIÓN SUPERIOR NO UNIVERSITARIA EN INSTITUCIONES PÚBLICAS Y PRIVADAS DEL SISTEMA EDUCATIVO SEGÚN REGIÓN, 1998 - 2003.

Región	1998			1999			2000			2001			2002			2003			Variación Porcentual 1998 - 2003		
	Magisterial	Tecnológica	Artística	Magisterial	Tecnológica	Artística	Magisterial	Tecnológica	Artística	Magisterial	Tecnológica	Artística	Magisterial	Tecnológica	Artística	Magisterial	Tecnológica	Artística	Magisterial	Tecnológica	Artística
Total	7 599	14 261	1 192	8 580	15 943	1 203	8 245	15 978	1 148	8 387	16 251	1 185	8 302	16 711	1 191	8 452	17 812	1 214	11	25	2
Amazonas	81	89	32	63	119	15	66	124	25	69	141	17	69	126	20	66	143	20	-19	61	-38
Ancash	468	569	20	609	668	32	488	686	28	472	720	37	455	691	36	484	755	31	3	33	55
Apurímac	101	81	0	105	57	0	112	65	0	113	81	0	109	104	0	116	89	0	15	10	0
Arequipa	425	862	73	427	917	80	437	1 002	74	465	1 019	78	555	1 109	81	537	1 125	82	26	31	12
Ayacucho	265	329	66	243	353	64	252	320	65	226	336	73	279	312	64	278	356	65	5	8	-2
Cajamarca	456	220	30	484	261	28	458	319	29	492	302	26	478	301	26	416	280	25	-9	27	-17
Callao	100	158	0	94	183	0	123	179	0	124	268	0	77	200	0	90	194	0	-10	23	0
Cusco	572	379	107	581	418	56	609	435	64	492	451	117	463	447	122	491	485	152	-14	28	42
Huancavelica	86	101	0	79	123	0	71	116	0	94	107	0	79	106	0	79	102	0	-8	1	0
Huánuco	191	164	24	237	190	27	271	206	25	294	221	26	233	149	22	213	204	25	12	24	4
Ica	493	505	38	530	558	40	538	616	52	575	632	49	535	718	53	628	803	55	27	59	45
Junín	522	794	46	562	802	48	557	958	53	543	867	14	527	882	9	564	927	13	8	17	-72
La Libertad	637	653	57	691	681	77	683	812	80	683	850	86	632	984	86	658	1 116	95	3	71	67
Lambayeque	325	1 066	22	485	860	30	407	849	31	350	741	9	505	820	22	369	817	34	14	-23	55
Lima Metropolitana	1 305	5 636	436	1 578	6 880	465	1 422	6 242	378	1 531	6 397	386	1 395	6 621	360	1 473	7 041	309	13	25	-29
Lima	232	246	0	244	404	0	105	302	0	171	314	0	199	372	0	240	398	0	3	62	0
Loreto	129	275	37	133	281	38	121	346	43	135	274	48	129	289	56	157	307	60	22	12	62
Madre de Dios	26	38	0	25	44	0	21	47	0	24	48	0	22	46	0	19	47	0	-27	24	0
Moquegua	54	144	0	61	142	0	66	247	0	69	172	0	74	187	0	68	191	0	26	33	0
Pasco	40	178	0	40	141	0	60	157	0	69	167	0	63	157	0	67	172	0	68	-3	0
Piura	217	678	44	295	753	45	309	754	45	326	808	47	318	804	46	346	894	44	59	32	0
Puno	463	362	100	577	412	94	578	424	89	589	526	102	597	443	111	546	481	113	18	33	13
San Martín	123	274	0	172	277	0	188	281	0	200	280	0	196	320	0	213	330	0	73	20	0
Tacna	90	180	44	89	164	42	89	190	39	86	215	47	102	218	49	98	195	60	9	8	36
Tumbes	58	102	0	52	110	0	60	129	0	66	141	0	66	110	0	78	151	0	34	48	0
Ucayali	140	178	16	124	145	22	154	172	28	129	173	23	145	195	28	158	209	31	13	17	94

Fuente: Estadística Básica 2003 del Ministerio de Educación.

Elaboración: Unidad de Estadística Educativa - Ministerio de Educación.

CUADRO 46.1 DOCENTES DE EDUCACIÓN SUPERIOR NO UNIVERSITARIA EN INSTITUCIONES PÚBLICAS DEL SISTEMA EDUCATIVO SEGÚN REGIÓN, 1998 - 2003.

Región	1998			1999			2000			2001			2002			2003			Variación Porcentual 1998 - 2003		
	Magisterial	Tecnológica	Artística	Magisterial	Tecnológica	Artística	Magisterial	Tecnológica	Artística	Magisterial	Tecnológica	Artística	Magisterial	Tecnológica	Artística	Magisterial	Tecnológica	Artística	Magisterial	Tecnológica	Artística
Total	3 181	6 021	1 021	3 396	6 296	1 028	3 178	6 522	1 050	3 223	6 743	1 047	3 191	6 884	1 047	3 231	7 183	1 080	2	19	6
Amazonas	81	89	32	63	111	15	66	115	25	69	116	17	69	117	20	66	123	20	-19	38	-38
Ancash	233	361	20	352	417	32	248	423	28	253	449	37	205	399	36	228	473	31	-2	31	55
Apurímac	87	58	0	85	49	0	89	53	0	85	57	0	85	74	0	72	63	0	-17	9	0
Arequipa	171	309	73	162	337	80	147	345	74	227	334	78	277	329	81	200	308	82	17	0	12
Ayacucho	180	259	66	166	273	64	167	231	65	141	251	73	169	224	64	181	258	65	1	0	-2
Cajamarca	323	179	30	331	181	28	316	186	29	324	200	26	347	210	26	325	210	25	1	17	-17
Callao	37	98	0	33	93	0	37	102	0	32	171	0	34	102	0	35	109	0	-5	11	0
Cusco	152	153	84	162	143	33	210	163	53	162	160	117	156	168	122	161	172	152	6	12	81
Huancavelica	72	93	0	63	93	0	50	101	0	63	100	0	66	100	0	66	97	0	-8	4	0
Huánuco	102	148	24	95	148	27	119	161	25	145	168	26	92	117	22	87	153	25	-15	3	4
Ica	169	307	38	167	340	40	150	371	52	148	352	49	183	347	53	228	352	55	35	15	45
Junín	181	567	39	173	570	41	153	618	46	180	637	14	145	664	9	177	688	13	-2	21	-67
La Libertad	245	381	57	279	405	77	223	427	80	221	455	86	220	465	86	224	443	95	-9	16	67
Lambayeque	76	305	22	164	257	30	105	278	31	99	235	9	66	277	22	90	263	34	18	-14	55
Lima Metropolitana	234	1 091	295	187	1 209	320	174	1 205	298	155	1 154	248	189	1 368	216	185	1 410	175	-21	29	-41
Lima	56	119	0	50	199	0	24	158	0	50	189	0	53	222	0	52	213	0	-7	79	0
Loreto	107	215	37	109	216	38	99	233	43	113	225	48	115	242	56	99	253	60	-7	18	62
Madre de Dios	26	38	0	25	44	0	21	47	0	24	48	0	22	46	0	19	47	0	-27	24	0
Moquegua	24	110	0	28	109	0	31	148	0	29	136	0	30	149	0	41	153	0	71	39	0
Pasco	40	164	0	40	126	0	60	142	0	69	153	0	63	143	0	67	160	0	68	-2	0
Piura	54	335	44	94	340	45	89	361	45	91	353	47	90	350	46	92	421	44	70	26	0
Puno	265	221	100	328	227	94	319	223	89	320	342	102	270	311	111	270	306	113	2	38	13
San Martín	90	161	0	109	155	0	117	152	0	123	156	0	119	161	0	148	166	0	64	3	0
Tacna	38	82	44	36	75	42	36	79	39	0	96	47	0	98	49	0	105	60	-100	28	36
Tumbes	43	83	0	30	86	0	39	98	0	42	106	0	39	91	0	44	118	0	2	42	0
Ucayali	95	95	16	65	93	22	89	102	28	58	100	23	87	110	28	74	119	31	-22	25	94

Fuente: Estadística Básica 2003 del Ministerio de Educación.

Elaboración: Unidad de Estadística Educativa - Ministerio de Educación.

CUADRO 46.2 DOCENTES DE EDUCACIÓN SUPERIOR NO UNIVERSITARIA EN INSTITUCIONES PRIVADAS DEL SISTEMA EDUCATIVO SEGÚN REGIÓN, 1998 - 2003.

Región	1998			1999			2000			2001			2002			2003			Variación Porcentual 1998 - 2003		
	Magisterial	Tecnológica	Artística	Magisterial	Tecnológica	Artística	Magisterial	Tecnológica	Artística	Magisterial	Tecnológica	Artística	Magisterial	Tecnológica	Artística	Magisterial	Tecnológica	Artística	Magisterial	Tecnológica	Artística
Total	4 418	8 240	171	5 184	9 647	175	5 067	9 456	98	5 164	9 508	138	5 111	9 827	144	5 221	10 629	134	18	29	-22
Amazonas	0	0	0	0	8	0	0	9	0	0	25	0	0	9	0	0	20	0	0	0	0
Ancash	235	208	0	257	251	0	240	263	0	219	271	0	250	292	0	256	282	0	9	36	0
Apurímac	14	23	0	20	8	0	23	12	0	28	24	0	24	30	0	44	26	0	214	13	0
Arequipa	254	553	0	265	580	0	290	657	0	238	685	0	278	780	0	337	817	0	33	48	0
Ayacucho	85	70	0	77	80	0	85	89	0	85	85	0	110	88	0	97	98	0	14	40	0
Cajamarca	133	41	0	153	80	0	142	133	0	168	102	0	131	91	0	91	70	0	-32	71	0
Callao	63	60	0	61	90	0	86	77	0	92	97	0	43	98	0	55	85	0	-13	42	0
Cusco	420	226	23	419	275	23	399	272	11	330	291	0	307	279	0	330	313	0	-21	38	-100
Huancavelica	14	8	0	16	30	0	21	15	0	31	7	0	13	6	0	13	5	0	-7	-38	0
Huánuco	89	16	0	142	42	0	152	45	0	149	53	0	141	32	0	126	51	0	42	219	0
Ica	324	198	0	363	218	0	388	245	0	427	280	0	352	371	0	400	451	0	23	128	0
Junín	341	227	7	389	232	7	404	340	7	363	230	0	382	218	0	387	239	0	13	5	-100
La Libertad	392	272	0	412	276	0	460	385	0	462	395	0	412	519	0	434	673	0	11	147	0
Lambayeque	249	761	0	321	603	0	302	571	0	251	506	0	439	543	0	279	554	0	12	-27	0
Lima Metropolitana	1 071	4 545	141	1 391	5 671	145	1 248	5 037	80	1 376	5 243	138	1 206	5 253	144	1 288	5 631	134	20	24	-5
Lima	176	127	0	194	205	0	81	144	0	121	125	0	146	150	0	188	185	0	7	46	0
Loreto	22	60	0	24	65	0	22	113	0	22	49	0	14	47	0	58	54	0	164	-10	0
Madre de Dios	0	0	0	0	0	0	0	0	0	0	0	0	0	0	0	0	0	0	0	0	0
Moquegua	30	34	0	33	33	0	35	99	0	40	36	0	44	38	0	27	38	0	-10	12	0
Pasco	0	14	0	0	15	0	0	15	0	0	14	0	0	14	0	0	12	0	0	-14	0
Piura	163	343	0	201	413	0	220	393	0	235	455	0	228	454	0	254	473	0	56	38	0
Puno	198	141	0	249	185	0	259	201	0	269	184	0	327	132	0	276	175	0	39	24	0
San Martín	33	113	0	63	122	0	71	129	0	77	124	0	77	159	0	65	164	0	97	45	0
Tacna	52	98	0	53	89	0	53	111	0	86	119	0	102	120	0	98	90	0	88	-8	0
Tumbes	15	19	0	22	24	0	21	31	0	24	35	0	27	19	0	34	33	0	127	74	0
Ucayali	45	83	0	59	52	0	65	70	0	71	73	0	58	85	0	84	90	0	87	8	0

Fuente: Estadística Básica 2003 del Ministerio de Educación.

Elaboración: Unidad de Estadística Educativa - Ministerio de Educación.

CUADRO 47. DOCENTES DE EDUCACIÓN ESPECIAL EN INSTITUCIONES PÚBLICAS Y PRIVADAS DEL SISTEMA EDUCATIVO SEGÚN REGIÓN, 1998 - 2003.

Región	1998		1999		2000		2001		2002		2003		Tasa Variación 1998 - 2003	
	Escolarizada	No Escolarizada	Escolarizada	No Escolarizada	Escolarizada	No Escolarizada	Escolarizada	No Escolarizada	Escolarizada	No Escolarizada	Escolarizada	No Escolarizada	Escolarizada	No Escolarizada
Total	3 274	100	3 295	104	3 639	169	3 312	214	3 349	193	3 331	215	-10	112
Amazonas	22	0	37	0	24	0	23	0	23	0	25	0	5	0
Ancash	116	0	100	0	106	2	117	3	125	3	121	3	22	0
Apurímac	22	0	20	0	21	0	22	0	22	0	23	0	5	0
Arequipa	190	5	193	9	189	9	184	11	195	13	194	13	8	100
Ayacucho	45	6	39	6	45	6	41	6	26	6	44	6	-2	0
Cajamarca	80	0	92	6	80	2	76	2	83	2	81	4	1	0
Callao	155	23	272	13	417	26	299	67	235	26	187	30	3	30
Cusco	95	0	92	2	96	0	100	0	98	0	95	9	-40	0
Huancavelica	26	0	23	0	17	0	19	0	18	1	19	1	-27	0
Huánuco	31	0	22	0	33	0	32	0	28	0	32	1	3	0
Ica	77	0	90	0	86	0	86	0	94	0	94	0	16	0
Junín	91	0	85	17	90	40	51	50	52	42	49	45	-140	0
La Libertad	106	0	151	0	160	6	134	0	120	1	147	0	80	0
Lambayeque	118	0	87	0	95	0	85	0	91	0	84	0	-81	0
Lima Metropolitana	1 422	44	1 275	32	1 395	55	1 345	55	1 395	74	1 414	69	-6	57
Lima	118	0	139	0	162	2	130	0	142	0	141	0	-56	0
Loreto	84	0	85	0	97	0	88	0	94	0	97	0	-26	0
Madre de Dios	10	0	10	0	9	0	11	0	9	0	9	0	-10	0
Moquegua	21	0	24	0	24	0	23	0	32	0	24	6	14	0
Pasco	27	0	27	0	27	0	28	0	28	0	30	0	11	0
Piura	162	8	159	0	164	4	167	0	164	0	155	0	-23	-100
Puno	64	8	60	8	61	8	64	8	63	8	64	8	-63	0
San Martín	47	0	50	0	54	0	43	0	46	3	45	5	-4	0
Tacna	26	0	28	0	29	0	30	0	31	0	32	0	55	0
Tumbes	36	6	54	11	60	9	61	12	66	12	65	11	-14	83
Ucayali	83	0	81	0	98	0	53	0	69	2	60	4	-28	0

Fuente: Estadística Básica 2003 del Ministerio de Educación.

Elaboración: Unidad de Estadística Educativa - Ministerio de Educación.

CUADRO 47.1 DOCENTES DE EDUCACIÓN ESPECIAL EN INSTITUCIONES PÚBLICAS DEL SISTEMA EDUCATIVO SEGÚN REGIÓN, 1998 - 2003.

Región	1998		1999		2000		2001		2002		2003		Tasa Variación 1998 - 2003	
	Escolarizada	No Escolarizada	Escolarizada	No Escolarizada	Escolarizada	No Escolarizada	Escolarizada	No Escolarizada	Escolarizada	No Escolarizada	Escolarizada	No Escolarizada	Escolarizada	No Escolarizada
Total	2 450	100	2 596	101	2 949	166	2 593	211	2 682	190	2 656	212	8	112
Amazonas	22	0	23	0	23	0	22	0	21	0	23	0	5	0
Ancash	85	0	77	0	77	2	70	3	89	3	82	3	-4	0
Apurímac	22	0	20	0	21	0	22	0	22	0	23	0	5	0
Arequipa	119	5	111	6	104	6	103	8	113	10	115	10	-3	100
Ayacucho	45	6	39	6	45	6	41	6	26	6	44	6	-2	0
Cajamarca	80	0	92	6	80	2	76	2	83	2	81	4	1	0
Callao	138	23	238	13	397	26	275	67	219	26	174	30	26	30
Cusco	63	0	62	2	67	0	70	0	91	0	89	9	41	0
Huancavelica	26	0	23	0	17	0	19	0	18	1	19	1	-27	0
Huánuco	31	0	22	0	33	0	32	0	28	0	32	1	3	0
Ica	77	0	81	0	78	0	75	0	87	0	89	0	16	0
Junín	82	0	84	17	89	40	51	50	52	42	49	45	-40	0
La Libertad	52	0	103	0	114	6	86	0	79	1	105	0	102	0
Lambayeque	76	0	73	0	80	0	76	0	82	0	76	0	0	0
Lima Metropolitana	937	44	907	32	1 023	55	961	55	996	74	982	69	5	57
Lima	113	0	136	0	159	2	130	0	141	0	140	0	24	0
Loreto	74	0	76	0	87	0	78	0	89	0	92	0	24	0
Madre de Dios	10	0	10	0	9	0	11	0	9	0	9	0	-10	0
Moquegua	21	0	24	0	24	0	23	0	32	0	24	6	14	0
Pasco	27	0	27	0	27	0	28	0	28	0	30	0	11	0
Piura	105	8	107	0	106	4	109	0	116	0	118	0	12	-100
Puno	57	8	56	8	57	8	58	8	59	8	62	8	9	0
San Martín	47	0	50	0	54	0	43	0	46	3	45	5	-4	0
Tacna	23	0	25	0	25	0	26	0	27	0	28	0	22	0
Tumbes	35	6	49	11	55	9	55	12	60	12	65	11	86	83
Ucayali	83	0	81	0	98	0	53	0	69	2	60	4	-28	0

Fuente: Estadística Básica 2003 del Ministerio de Educación.

Elaboración: Unidad de Estadística Educativa - Ministerio de Educación.

CUADRO 47.2 DOCENTES DE EDUCACIÓN ESPECIAL EN INSTITUCIONES PRIVADAS DEL SISTEMA EDUCATIVO SEGÚN REGIÓN, 1998 - 2003.

Región	1998		1999		2000		2001		2002		2003		Tasa Variación 1998 - 2003	
	Escolarizada	No Escolarizada	Escolarizada	No Escolarizada	Escolarizada	No Escolarizada	Escolarizada	No Escolarizada	Escolarizada	No Escolarizada	Escolarizada	No Escolarizada	Escolarizada	No Escolarizada
Total	824	0	699	3	690	3	719	3	667	3	675	3	-18	0
Amazonas	0	0	14	0	1	0	1	0	2	0	2	0	0	0
Ancash	31	0	23	0	29	0	47	0	36	0	39	0	26	0
Apurímac	0	0	0	0	0	0	0	0	0	0	0	0	0	0
Arequipa	71	0	82	3	85	3	81	3	82	3	79	3	11	0
Ayacucho	0	0	0	0	0	0	0	0	0	0	0	0	0	0
Cajamarca	0	0	0	0	0	0	0	0	0	0	0	0	0	0
Callao	17	0	34	0	20	0	24	0	16	0	13	0	-24	0
Cusco	32	0	30	0	29	0	30	0	7	0	6	0	-81	0
Huancavelica	0	0	0	0	0	0	0	0	0	0	0	0	0	0
Huánuco	0	0	0	0	0	0	0	0	0	0	0	0	0	0
Ica	0	0	9	0	8	0	11	0	7	0	5	0	0	0
Junín	9	0	1	0	1	0	0	0	0	0	0	0	-100	0
La Libertad	54	0	48	0	46	0	48	0	41	0	42	0	-22	0
Lambayeque	42	0	14	0	15	0	9	0	9	0	8	0	-81	0
Lima Metropolitana	485	0	368	0	372	0	384	0	399	0	432	0	-11	0
Lima	5	0	3	0	3	0	0	0	1	0	1	0	-80	0
Loreto	10	0	9	0	10	0	10	0	5	0	5	0	-50	0
Madre de Dios	0	0	0	0	0	0	0	0	0	0	0	0	0	0
Moquegua	0	0	0	0	0	0	0	0	0	0	0	0	0	0
Pasco	0	0	0	0	0	0	0	0	0	0	0	0	0	0
Piura	57	0	52	0	58	0	58	0	48	0	37	0	-35	0
Puno	7	0	4	0	4	0	6	0	4	0	2	0	-71	0
San Martín	0	0	0	0	0	0	0	0	0	0	0	0	0	0
Tacna	3	0	3	0	4	0	4	0	4	0	4	0	33	0
Tumbes	1	0	5	0	5	0	6	0	6	0	0	0	-100	0
Ucayali	0	0	0	0	0	0	0	0	0	0	0	0	0	0

Fuente: Estadística Básica 2003 del Ministerio de Educación.

Elaboración: Unidad de Estadística Educativa - Ministerio de Educación.

CUADRO 48. DOCENTES DE EDUCACIÓN OCUPACIONAL EN INSTITUCIONES PÚBLICAS Y PRIVADAS DEL SISTEMA EDUCATIVO SEGÚN REGIÓN, 1998 - 2003.

Región	1998		1999		2000		2001		2002		2003		Variación Porcentual 1998 - 2003	
	Escolarizada	No Escolarizada	Escolarizada	No Escolarizada	Escolarizada	No Escolarizada	Escolarizada	No Escolarizada	Escolarizada	No Escolarizada	Escolarizada	No Escolarizada	Escolarizada	No Escolarizada
Total	10 806	121	10 460	348	11 386	244	11 195	339	11 330	315	11 438	218	12	214
Amazonas	109	0	93	14	96	0	103	0	103	0	90	3	-50	0
Ancash	450	0	427	0	584	24	437	20	442	14	418	0	-10	0
Apurímac	78	0	55	0	49	0	53	0	60	0	54	3	-77	0
Arequipa	656	0	748	0	803	0	812	0	895	0	909	0	77	0
Ayacucho	144	5	140	9	164	8	194	4	183	2	183	6	122	-60
Cajamarca	237	0	205	1	209	0	185	0	202	0	214	0	-18	0
Callao	248	0	278	14	282	0	281	0	243	0	282	0	34	0
Cusco	463	0	403	10	422	2	402	2	408	18	397	31	-22	0
Huancavelica	111	0	89	0	99	0	93	0	90	0	76	0	-105	0
Huánuco	289	0	284	16	265	1	226	0	138	0	129	2	-103	0
Ica	364	0	363	7	365	4	378	0	419	0	459	1	53	0
Junín	448	9	408	13	459	1	336	6	346	0	298	3	-67	-67
La Libertad	468	0	491	3	539	10	526	16	626	21	627	30	75	0
Lambayeque	298	0	249	0	288	4	295	8	326	8	264	8	-23	0
Lima Metropolitana	4 122	0	3 869	134	4 177	67	4 220	103	4 187	87	4 253	45	3	0
Lima	451	32	461	84	471	65	475	110	547	74	652	0	99	-200
Loreto	414	0	468	0	578	1	605	1	555	0	528	0	78	0
Madre de Dios	26	0	18	9	14	0	16	2	10	0	15	0	-69	0
Moquegua	72	9	86	0	114	20	103	22	111	22	112	23	85	156
Pasco	113	0	94	0	103	0	106	0	107	0	99	0	-50	0
Piura	384	30	371	21	391	19	367	23	389	36	374	29	-5	-11
Puno	282	0	342	0	378	0	347	0	355	0	430	0	126	0
San Martín	135	2	122	10	124	0	140	2	141	4	130	2	-6	-100
Tacna	145	8	134	0	135	6	144	5	147	5	125	12	28	-38
Tumbes	156	20	162	3	165	9	206	12	164	18	166	17	-70	-15
Ucayali	143	6	100	0	112	3	145	3	136	6	154	3	43	-50

Fuente: Estadística Básica 2003 del Ministerio de Educación.

Elaboración: Unidad de Estadística Educativa - Ministerio de Educación.

CUADRO 48.1 DOCENTES DE EDUCACIÓN OCUPACIONAL EN INSTITUCIONES PÚBLICAS DEL SISTEMA EDUCATIVO SEGÚN REGIÓN, 1998 - 2003.

Región	1998		1999		2000		2001		2002		2003		Variación Porcentual 1998 - 2003	
	Escolarizada	No Escolarizada	Escolarizada	No Escolarizada	Escolarizada	No Escolarizada	Escolarizada	No Escolarizada	Escolarizada	No Escolarizada	Escolarizada	No Escolarizada	Escolarizada	No Escolarizada
Total	4 754	78	4 528	174	4 805	99	4 924	139	5 050	110	5 095	89	7	14
Amazonas	77	0	78	14	76	0	77	0	80	0	72	0	-6	0
Ancash	180	0	179	0	183	20	166	20	184	14	192	0	7	0
Apurímac	49	0	44	0	43	0	44	0	46	0	45	3	-8	0
Arequipa	99	0	98	0	120	0	145	0	167	0	137	0	38	0
Ayacucho	135	5	129	9	144	8	171	4	164	1	165	2	22	-60
Cajamarca	115	0	114	0	107	0	102	0	116	0	136	0	18	0
Callao	105	0	120	0	118	0	117	0	103	0	147	0	40	0
Cusco	147	0	137	7	137	0	124	0	121	8	144	9	-2	0
Huancavelica	91	0	77	0	79	0	74	0	76	0	73	0	-20	0
Huánuco	128	0	130	16	118	1	116	0	111	0	104	2	-19	0
Ica	184	0	178	0	176	0	174	0	178	0	200	0	9	0
Junín	194	0	179	0	168	0	150	0	126	0	131	0	-32	0
La Libertad	158	0	183	3	200	6	202	12	218	11	234	16	48	0
Lambayeque	155	0	139	0	131	0	130	0	148	0	143	0	-8	0
Lima Metropolitana	1 620	0	1 330	40	1 470	5	1 484	0	1 564	0	1 529	0	-6	0
Lima	164	14	237	62	208	22	216	62	248	20	275	0	68	-100
Loreto	352	0	359	0	443	1	465	1	442	0	432	0	23	0
Madre de Dios	10	0	11	0	9	0	9	0	7	0	10	0	0	0
Moquegua	48	9	56	0	72	20	69	22	82	22	87	23	81	156
Pasco	103	0	88	0	89	0	92	0	101	0	93	0	-10	0
Piura	194	14	184	13	194	3	191	3	186	10	166	9	-14	-36
Puno	178	0	181	0	181	0	189	0	207	0	219	0	23	0
San Martín	56	2	62	7	67	0	67	0	62	0	56	0	0	-100
Tacna	36	8	36	0	53	6	57	5	63	5	61	5	69	-38
Tumbes	128	20	145	3	154	4	203	7	161	13	166	17	30	-15
Ucayali	48	6	54	0	65	3	90	3	89	6	78	3	63	-50

Fuente: Estadística Básica 2003 del Ministerio de Educación.

Elaboración: Unidad de Estadística Educativa - Ministerio de Educación.

CUADRO 48.2 DOCENTES DE EDUCACIÓN OCUPACIONAL EN INSTITUCIONES PRIVADAS DEL SISTEMA EDUCATIVO SEGÚN REGIÓN, 1998 - 2003.

Región	1998		1999		2000		2001		2002		2003		Variación Porcentual 1998 - 2003	
	Escolarizada	No Escolarizada	Escolarizada	No Escolarizada	Escolarizada	No Escolarizada	Escolarizada	No Escolarizada	Escolarizada	No Escolarizada	Escolarizada	No Escolarizada	Escolarizada	No Escolarizada
Total	6 052	43	5 932	174	6 581	145	6 271	200	6 280	205	6 343	129	5	200
Amazonas	32	0	15	0	20	0	26	0	23	0	18	3	-44	0
Ancash	270	0	248	0	401	4	271	0	258	0	226	0	-16	0
Apurímac	29	0	11	0	6	0	9	0	14	0	9	0	-69	0
Arequipa	557	0	650	0	683	0	667	0	728	0	772	0	39	0
Ayacucho	9	0	11	0	20	0	23	0	19	1	18	4	100	0
Cajamarca	122	0	91	1	102	0	83	0	86	0	78	0	-36	0
Callao	143	0	158	14	164	0	164	0	140	0	135	0	-6	0
Cusco	316	0	266	3	285	2	278	2	287	10	253	22	-20	0
Huancavelica	20	0	12	0	20	0	19	0	14	0	3	0	-85	0
Huánuco	161	0	154	0	147	0	110	0	27	0	25	0	-84	0
Ica	180	0	185	7	189	4	204	0	241	0	259	1	44	0
Junín	254	9	229	13	291	1	186	6	220	0	167	3	-34	-67
La Libertad	310	0	308	0	339	4	324	4	408	10	393	14	27	0
Lambayeque	143	0	110	0	157	4	165	8	178	8	121	8	-15	0
Lima Metropolitana	2 502	0	2 539	94	2 707	62	2 736	103	2 623	87	2 724	45	9	0
Lima	287	18	224	22	263	43	259	48	299	54	377	0	31	-100
Loreto	62	0	109	0	135	0	140	0	113	0	96	0	55	0
Madre de Dios	16	0	7	9	5	0	7	2	3	0	5	0	-69	0
Moquegua	24	0	30	0	42	0	34	0	29	0	25	0	4	0
Pasco	10	0	6	0	14	0	14	0	6	0	6	0	-40	0
Piura	190	16	187	8	197	16	176	20	203	26	208	20	9	25
Puno	104	0	161	0	197	0	158	0	148	0	211	0	103	0
San Martín	79	0	60	3	57	0	73	2	79	4	74	2	-6	0
Tacna	109	0	98	0	82	0	87	0	84	0	64	7	-41	0
Tumbes	28	0	17	0	11	5	3	5	3	5	0	0	-100	0
Ucayali	95	0	46	0	47	0	55	0	47	0	76	0	-20	0

Fuente: Estadística Básica 2003 del Ministerio de Educación.

Elaboración: Unidad de Estadística Educativa - Ministerio de Educación.

3. PERSONAL ADMINISTRATIVO

**CUADRO 49. PERSONAL ADMINISTRATIVO EN INSTITUCIONES PÚBLICAS Y PRIVADAS DEL SISTEMA EDUCATIVO
SEGÚN NIVEL, MODALIDAD Y FORMA DE PRESTACIÓN DEL SERVICIO, 1998-2003.**

Nivel / Modalidad	1998	1999	2000	2001	2002	2003	Variación Porcentual 1998-2003
Total	53 230	51 167	55 375	53 948	56 265	56 268	6
Escolarizada	52 896	50 762	54 891	53 384	55 601	55 699	5
No Escolarizada	334	405	484	564	664	569	70
Educación Inicial	6 074	6 064	5 922	6 097	6 539	6 226	3
Escolarizada	6 074	6 064	5 922	6 097	6 539	6 226	3
No Escolarizada	0	0	0	0	0	0	0
Educación Primaria	16 076	16 272	18 068	16 819	16 685	16 125	0
Menores	15 884	16 096	17 890	16 603	16 437	15 921	0
Escolarizada	15 870	16 096	17 890	16 603	16 437	15 915	0
No Escolarizada	14	0	0	0	0	6	-57
Adultos	192	176	178	216	248	204	6
Escolarizada	139	109	100	124	150	121	-13
No Escolarizada	53	67	78	92	98	83	57
Educación Secundaria	22 393	20 897	22 809	22 474	23 266	23 538	5
Menores	21 316	19 882	21 645	21 255	21 918	22 388	5
Escolarizada	21 316	19 882	21 645	21 255	21 918	22 388	5
No Escolarizada	0	0	0	0	0	0	0
Adultos	1 077	1 015	1 164	1 219	1 348	1 150	7
Escolarizada	844	780	816	797	857	731	-13
No Escolarizada	233	235	348	422	491	419	80
Educ. Superior No Universitaria	6 057	5 419	5 852	5 793	6 584	7 060	17
Formación Magisterial	1 506	1 440	1 669	1 538	1 939	1 715	14
Educación Superior Tecnológica	4 320	3 774	4 003	3 998	4 344	4 990	16
Educación Artística	231	205	180	257	301	355	54
Otras Modalidades	2 630	2 515	2 724	2 765	3 191	3 319	26
Educación Especial	671	664	682	688	758	716	7
Escolarizada	637	631	661	675	736	695	9
No Escolarizada	34	33	21	13	22	21	-38
Educación Ocupacional	1 959	1 851	2 042	2 077	2 433	2 603	33
Escolarizada	1 959	1 781	2 005	2 040	2 380	2 563	31
No Escolarizada	0	70	37	37	53	40	0

Fuente: Estadística Básica 2003 del Ministerio de Educación.

Elaboración: Unidad de Estadística Educativa - Ministerio de Educación.

**CUADRO 49.1 PERSONAL ADMINISTRATIVO EN INSTITUCIONES PÚBLICAS DEL SISTEMA EDUCATIVO
SEGÚN NIVEL, MODALIDAD Y FORMA DE PRESTACIÓN DEL SERVICIO, 1998-2003.**

Nivel / Modalidad	1998	1999	2000	2001	2002	2003	Variación Porcentual 1998-2003
Total	34 058	33 232	37 056	35 269	36 751	36 154	6
Escolarizada	34 000	33 176	36 999	35 233	36 700	36 109	6
No Escolarizada	58	56	57	36	51	45	-22
Educación Inicial	3 489	3 610	3 722	3 734	3 989	3 836	10
Escolarizada	3 489	3 610	3 722	3 734	3 989	3 836	10
No Escolarizada	0	0	0	0	0	0	0
Educación Primaria	11 536	11 733	13 668	12 282	12 371	11 759	2
Menores	11 404	11 632	13 576	12 163	12 225	11 638	2
Escolarizada	11 404	11 632	13 576	12 163	12 225	11 638	2
No Escolarizada	0	0	0	0	0	0	0
Adultos	132	101	92	119	146	121	-8
Escolarizada	131	98	87	115	141	114	-13
No Escolarizada	1	3	5	4	5	7	600
Educación Secundaria	15 585	14 579	15 925	15 646	16 236	16 372	5
Menores	14 780	13 842	15 136	14 891	15 425	15 671	6
Escolarizada	14 780	13 842	15 136	14 891	15 425	15 671	6
No Escolarizada	0	0	0	0	0	0	0
Adultos	805	737	789	755	811	701	-13
Escolarizada	782	723	761	737	792	687	-12
No Escolarizada	23	14	28	18	19	14	-39
Educ. Superior No Universitaria	2 391	2 279	2 576	2 493	2 895	2 955	24
Formación Magisterial	780	752	950	764	925	923	18
Educación Superior Tecnológica	1 422	1 353	1 457	1 516	1 734	1 740	22
Educación Artística	189	174	169	213	236	292	54
Otras Modalidades	1 057	1 031	1 165	1 114	1 260	1 232	17
Educación Especial	506	537	542	548	617	591	17
Escolarizada	472	504	521	535	595	570	21
No Escolarizada	34	33	21	13	22	21	-38
Educación Ocupacional	551	494	623	566	643	641	16
Escolarizada	551	488	620	565	638	638	16
No Escolarizada	0	6	3	1	5	3	0

Fuente: Estadística Básica 2003 del Ministerio de Educación.

Elaboración: Unidad de Estadística Educativa - Ministerio de Educación.

**CUADRO 49.2 PERSONAL ADMINISTRATIVO EN INSTITUCIONES PRIVADAS DEL SISTEMA EDUCATIVO
SEGÚN NIVEL, MODALIDAD Y FORMA DE PRESTACIÓN DEL SERVICIO, 1998-2003.**

Nivel / Modalidad	1998	1999	2000	2001	2002	2003	Variación Porcentual 1998-2003
Total	19 172	17 935	18 319	18 679	19 514	20 114	5
Escolarizada	18 896	17 586	17 892	18 151	18 901	19 590	4
No Escolarizada	276	349	427	528	613	524	90
Educación Inicial	2 585	2 454	2 200	2 363	2 550	2 390	-8
Escolarizada	2 585	2 454	2 200	2 363	2 550	2 390	-8
No Escolarizada	0	0	0	0	0	0	0
Educación Primaria	4 540	4 539	4 400	4 537	4 314	4 366	-4
Menores	4 480	4 464	4 314	4 440	4 212	4 283	-4
Escolarizada	4 466	4 464	4 314	4 440	4 212	4 277	-4
No Escolarizada	14	0	0	0	0	6	-57
Adultos	60	75	86	97	102	83	38
Escolarizada	8	11	13	9	9	7	-13
No Escolarizada	52	64	73	88	93	76	46
Educación Secundaria	6 808	6 318	6 884	6 828	7 030	7 166	5
Menores	6 536	6 040	6 509	6 364	6 493	6 717	3
Escolarizada	6 536	6 040	6 509	6 364	6 493	6 717	3
No Escolarizada	0	0	0	0	0	0	0
Adultos	272	278	375	464	537	449	65
Escolarizada	62	57	55	60	65	44	-29
No Escolarizada	210	221	320	404	472	405	93
Educ. Superior No Universitaria	3 666	3 140	3 276	3 300	3 689	4 105	12
Formación Magisterial	726	688	719	774	1 014	792	9
Educación Superior Tecnológica	2 898	2 421	2 546	2 482	2 610	3 250	12
Educación Artística	42	31	11	44	65	63	50
Otras Modalidades	1 573	1 484	1 559	1 651	1 931	2 087	33
Educación Especial	165	127	140	140	141	125	-24
Escolarizada	165	127	140	140	141	125	-24
No Escolarizada	0	0	0	0	0	0	0
Educación Ocupacional	1 408	1 357	1 419	1 511	1 790	1 962	39
Escolarizada	1 408	1 293	1 385	1 475	1 742	1 925	37
No Escolarizada	0	64	34	36	48	37	0

Fuente: Estadística Básica 2003 del Ministerio de Educación.

Elaboración: Unidad de Estadística Educativa - Ministerio de Educación.

**CUADRO 50. PORCENTAJE DEL PERSONAL ADMINISTRATIVO EN INSTITUCIONES PÚBLICAS Y PRIVADAS
SEGÚN NIVEL, MODALIDAD Y FORMA DE PRESTACIÓN DEL SERVICIO, 1998 Y 2003.**

Nivel / Modalidad	1998			2003		
	Total	Pública	Privada	Total	Pública	Privada
Total	100	64	36	100	64	36
Escolarizada	100	64	36	100	65	35
No Escolarizada	100	17	83	100	8	92
Educación Inicial	100	57	43	100	62	38
Escolarizada	100	57	43	100	62	38
No Escolarizada	0	0	0	0	0	0
Educación Primaria	100	72	28	100	73	27
Menores	100	72	28	100	73	27
Escolarizada	100	72	28	100	73	27
No Escolarizada	100	0	100	100	0	100
Adultos	100	69	31	100	59	41
Escolarizada	100	94	6	100	94	6
No Escolarizada	100	2	98	100	8	92
Educación Secundaria	100	70	30	100	70	30
Menores	100	69	31	100	70	30
Escolarizada	100	69	31	100	70	30
No Escolarizada	0	0	0	0	0	0
Adultos	100	75	25	100	61	39
Escolarizada	100	93	7	100	94	6
No Escolarizada	100	10	90	100	3	97
Educ. Superior No Universitaria	100	39	61	100	42	58
Formación Magisterial	100	52	48	100	54	46
Educación Superior Tecnológica	100	33	67	100	35	65
Educación Artística	100	82	18	100	82	18
Otras Modalidades	100	40	60	100	37	63
Educación Especial	100	75	25	100	83	17
Escolarizada	100	74	26	100	82	18
No Escolarizada	100	100	0	100	100	0
Educación Ocupacional	100	28	72	100	25	75
Escolarizada	100	28	72	100	25	75
No Escolarizada	0	0	0	100	8	93

Fuente: Estadística Básica 1998-2003 del Ministerio de Educación.

Elaboración: Unidad de Estadística Educativa - Ministerio de Educación.

4. CENTROS Y PROGRAMAS EDUCATIVOS

A. TOTAL EN EL SISTEMA EDUCATIVO.

CUADRO 51. CENTROS EDUCATIVOS Y PROGRAMAS NO ESCOLARIZADOS PÚBLICOS Y PRIVADOS, SEGÚN NIVEL Y MODALIDAD, 1993, 1998 - 2003.

Nivel / Modalidad	1993	1998	1999	2000	2001	2002	2003	Variación Porcentual 1993-2003	Variación Porcentual 1998-2003
Total	66 967	76 985	76 128	79 093	80 840	82 737	83 421	25	8
Escolarizada	51 724	60 163	60 643	62 659	63 049	63 457	64 455	25	7
No Escolarizada	15 243	16 822	15 485	16 434	17 791	19 280	18 966	24	13
Educación Inicial	26 576	31 140	29 916	31 356	32 700	34 163	34 117	28	10
Escolarizada	11 838	14 812	14 863	15 574	15 727	15 860	16 211	37	9
No Escolarizada	14 738	16 328	15 053	15 782	16 973	18 303	17 906	21	10
Educación Primaria	30 467	33 572	33 734	34 460	34 621	34 669	34 973	15	4
Menores	29 627	32 734	32 935	33 565	33 709	33 736	34 031	15	4
Escolarizada	29 615	32 721	32 935	33 565	33 709	33 734	34 014	15	4
No Escolarizada	12	13	0	0	0	2	17	42	31
Adultos	840	838	799	895	912	933	942	12	12
Escolarizada	625	635	632	655	626	600	586	-6	-8
No Escolarizada	215	203	167	240	286	333	356	66	75
Educación Secundaria	7 499	8 983	9 151	9 795	10 060	10 445	10 839	45	21
Menores	6 533	8 018	8 207	8 677	8 879	9 168	9 532	46	19
Escolarizada	6 532	8 018	8 207	8 677	8 879	9 168	9 532	46	19
No Escolarizada	1	0	0	0	0	0	0	-100	0
Adultos	966	965	944	1 118	1 181	1 277	1 307	35	35
Escolarizada	773	764	762	810	759	757	746	-3	-2
No Escolarizada	193	201	182	308	422	520	561	191	179
Educ. Superior No Universitaria	656	973	1 033	1 022	1 046	1 062	1 066	63	10
Formación Magisterial	184	311	336	339	347	348	354	92	14
Educación Superior Tecnológica	440	622	658	644	660	674	673	53	8
Educación Artística	32	40	39	39	39	40	39	22	-3
Otras Modalidades	1 769	2 317	2 294	2 460	2 413	2 398	2 426	37	5
Educación Especial	347	438	420	435	428	447	456	31	4
Escolarizada	347	407	391	397	392	405	407	17	0
No Escolarizada	0	31	29	38	36	42	49	---	58
Educación Ocupacional	1 422	1 879	1 874	2 025	1 985	1 951	1 970	39	5
Escolarizada	1 338	1 833	1 820	1 959	1 911	1 871	1 893	41	3
No Escolarizada	84	46	54	66	74	80	77	-8	67

Fuente: Censo Escolar 1993, Estadística Básica 1998-2003 del Ministerio de Educación.

Elaboración: Unidad de Estadística Educativa - Ministerio de Educación.

CUADRO 51.1 CENTROS EDUCATIVOS Y PROGRAMAS NO ESCOLARIZADOS PÚBLICOS, SEGÚN NIVEL Y MODALIDAD, 1993, 1998 - 2003.

Nivel / Modalidad	1993	1998	1999	2000	2001	2002	2003	Variación Porcentual 1993-2003	Variación Porcentual 1998-2003
Total	56 327	61 787	60 820	62 255	63 688	65 452	65 266	16	6
Escolarizada	41 351	45 213	45 600	46 245	46 480	46 897	47 109	14	4
No Escolarizada	14 976	16 574	15 220	16 010	17 208	18 555	18 157	21	10
Educación Inicial	22 976	25 910	24 800	25 712	26 962	28 389	28 061	22	8
Escolarizada	8 312	9 582	9 747	9 930	9 989	10 086	10 155	22	6
No Escolarizada	14 664	16 328	15 053	15 782	16 973	18 303	17 906	22	10
Educación Primaria	26 374	28 069	28 132	28 384	28 458	28 555	28 557	8	2
Menores	25 604	27 369	27 484	27 703	27 786	27 895	27 908	9	2
Escolarizada	25 594	27 362	27 484	27 703	27 786	27 893	27 905	9	2
No Escolarizada	10	7	0	0	0	2	3	-70	-57
Adultos	770	700	648	681	672	660	649	-16	-7
Escolarizada	599	571	564	577	570	554	544	-9	-5
No Escolarizada	171	129	84	104	102	106	105	-39	-19
Educación Secundaria	5 540	6 198	6 304	6 497	6 636	6 853	6 974	26	13
Menores	4 748	5 508	5 625	5 793	5 936	6 128	6 267	32	14
Escolarizada	4 747	5 508	5 625	5 793	5 936	6 128	6 267	32	14
No Escolarizada	1	0	0	0	0	0	0	-100	0
Adultos	792	690	679	704	700	725	707	-11	2
Escolarizada	731	650	646	660	650	670	656	-10	1
No Escolarizada	61	40	33	44	50	55	51	-16	28
Educ. Superior No Universitaria	379	416	416	422	431	434	436	15	5
Formación Magisterial	119	117	116	117	119	118	120	1	3
Educación Superior Tecnológica	228	266	268	272	278	282	283	24	6
Educación Artística	32	33	32	33	34	34	33	3	0
Otras Modalidades	1 058	1 194	1 168	1 240	1 201	1 221	1 238	17	4
Educación Especial	279	342	337	351	339	364	373	34	9
Escolarizada	279	311	309	314	304	323	325	16	5
No Escolarizada	0	31	28	37	35	41	48	---	55
Educación Ocupacional	779	852	831	889	862	857	865	11	2
Escolarizada	710	813	809	846	814	809	821	16	1
No Escolarizada	69	39	22	43	48	48	44	-36	13

Fuente: Censo Escolar 1993, Estadística Básica 1998-2003 del Ministerio de Educación.

Elaboración: Unidad de Estadística Educativa - Ministerio de Educación.

CUADRO 51.2 CENTROS EDUCATIVOS Y PROGRAMAS NO ESCOLARIZADOS PRIVADOS, SEGÚN NIVEL Y MODALIDAD, 1993, 1998 - 2003.

Nivel / Modalidad	1993	1998	1999	2000	2001	2002	2003	Variación Porcentual 1993-2003	Variación Porcentual 1998-2003
Total	10 640	15 198	15 308	16 838	17 152	17 285	18 155	71	19
Escolarizada	10 373	14 950	15 043	16 414	16 569	16 560	17 346	67	16
No Escolarizada	267	248	265	424	583	725	809	203	226
Educación Inicial	3 600	5 230	5 116	5 644	5 738	5 774	6 056	68	16
Escolarizada	3 526	5 230	5 116	5 644	5 738	5 774	6 056	72	16
No Escolarizada	74	0	0	0	0	0	0	-100	0
Educación Primaria	4 093	5 503	5 602	6 076	6 163	6 114	6 416	57	17
Menores	4 023	5 365	5 451	5 862	5 923	5 841	6 123	52	14
Escolarizada	4 021	5 359	5 451	5 862	5 923	5 841	6 109	52	14
No Escolarizada	2	6	0	0	0	0	14	600	133
Adultos	70	138	151	214	240	273	293	319	112
Escolarizada	26	64	68	78	56	46	42	62	-34
No Escolarizada	44	74	83	136	184	227	251	470	239
Educación Secundaria	1 959	2 785	2 847	3 298	3 424	3 592	3 865	97	39
Menores	1 785	2 510	2 582	2 884	2 943	3 040	3 265	83	30
Escolarizada	1 785	2 510	2 582	2 884	2 943	3 040	3 265	83	30
No Escolarizada	0	0	0	0	0	0	0	0	0
Adultos	174	275	265	414	481	552	600	245	118
Escolarizada	42	114	116	150	109	87	90	114	-21
No Escolarizada	132	161	149	264	372	465	510	286	217
Educ. Superior No Universitaria	277	557	617	600	615	628	630	127	13
Formación Magisterial	65	194	220	222	228	230	234	260	21
Educación Superior Tecnológica	212	356	390	372	382	392	390	84	10
Educación Artística	0	7	7	6	5	6	6	---	-14
Otras Modalidades	711	1 123	1 126	1 220	1 212	1 177	1 188	67	6
Educación Especial	68	96	83	84	89	83	83	22	-14
Escolarizada	68	96	82	83	88	82	82	21	-15
No Escolarizada	0	0	1	1	1	1	1	---	0
Educación Ocupacional	643	1 027	1 043	1 136	1 123	1 094	1 105	72	8
Escolarizada	628	1 020	1 011	1 113	1 097	1 062	1 072	71	5
No Escolarizada	15	7	32	23	26	32	33	120	371

Fuente: Censo Escolar 1993, Estadística Básica 1998-2003 del Ministerio de Educación.

Elaboración: Unidad de Estadística Educativa - Ministerio de Educación.

CUADRO 52. PORCENTAJE DE CENTROS EDUCATIVOS Y PROGRAMAS NO ESCOLARIZADOS PÚBLICOS Y PRIVADOS, SEGÚN NIVEL Y MODALIDAD, 1993, 1998 - 2003.

Nivel / Modalidad	1993			1998			2003		
	Total	Pública	Privada	Total	Pública	Privada	Total	Pública	Privada
Total	100	84	16	100	80	20	100	78	22
Escolarizada	100	80	20	100	75	25	100	73	27
No Escolarizada	100	98	2	100	99	1	100	96	4
Educación Inicial	100	86	14	100	83	17	100	82	18
Escolarizada	100	70	30	100	65	35	100	63	37
No Escolarizada	100	99	1	100	100	0	100	100	0
Educación Primaria	100	87	13	100	84	16	100	82	18
Menores	100	86	14	100	84	16	100	82	18
Escolarizada	100	86	14	100	84	16	100	82	18
No Escolarizada	100	83	17	100	54	46	100	18	82
Adultos	100	92	8	100	84	16	100	69	31
Escolarizada	100	96	4	100	90	10	100	93	7
No Escolarizada	100	80	20	100	64	36	100	29	71
Educación Secundaria	100	74	26	100	69	31	100	64	36
Menores	100	73	27	100	69	31	100	66	34
Escolarizada	100	73	27	100	69	31	100	66	34
No Escolarizada	100	100	0	0	0	0	0	0	0
Adultos	100	82	18	100	72	28	100	54	46
Escolarizada	100	95	5	100	85	15	100	88	12
No Escolarizada	100	32	68	100	20	80	100	9	91
Educ. Superior No Universitaria	100	58	42	100	43	57	100	41	59
Formación Magisterial	100	65	35	100	38	62	100	34	66
Educación Superior Tecnológica	100	52	48	100	43	57	100	42	58
Educación Artística	100	100	0	100	83	18	100	85	15
Otras Modalidades	100	60	40	100	52	48	100	51	49
Educación Especial	100	80	20	100	78	22	100	82	18
Escolarizada	100	80	20	100	76	24	100	80	20
No Escolarizada	0	0	0	100	100	0	100	98	2
Educación Ocupacional	100	55	45	100	45	55	100	44	56
Escolarizada	100	53	47	100	44	56	100	43	57
No Escolarizada	100	82	18	100	85	15	100	57	43

Fuente: Censo Escolar 1993, Estadística Básica 1998-2003 del Ministerio de Educación.

Elaboración: Unidad de Estadística Educativa - Ministerio de Educación.

B. POR ÁREA GEOGRÁFICA.

CUADRO 53. CENTROS EDUCATIVOS Y PROGRAMAS NO ESCOLARIZADOS PÚBLICOS Y PRIVADOS POR ÁREA GEOGRÁFICA, SEGÚN NIVEL Y MODALIDAD, 1998 - 2003.

Nivel / Modalidad	1998		1999		2000		2001		2002		2003		Variación Porcentual 1998-2003	
	Urbana	Rural	Urbana	Rural	Urbana	Rural	Urbana	Rural	Urbana	Rural	Urbana	Rural	Urbana	Rural
Total	34 491	42 494	34 246	41 882	36 273	42 820	36 753	44 087	38 139	44 598	38 899	44 522	13	5
Escolarizada	27 407	32 756	27 571	33 072	29 052	33 607	29 376	33 673	29 701	33 756	30 556	33 899	11	3
No Escolarizada	7 084	9 738	6 675	8 810	7 221	9 213	7 377	10 414	8 438	10 842	8 343	10 623	18	9
Educación Inicial	15 539	15 601	15 154	14 762	16 120	15 236	16 270	16 430	17 323	16 840	17 459	16 658	12	7
Escolarizada	8 851	5 961	8 856	6 007	9 467	6 107	9 623	6 104	9 764	6 096	10 075	6 136	14	3
No Escolarizada	6 688	9 640	6 298	8 755	6 653	9 129	6 647	10 326	7 559	10 744	7 384	10 522	10	9
Educación Primaria	10 026	23 546	10 084	23 650	10 554	23 906	10 687	23 934	10 780	23 889	11 068	23 905	10	2
Menores	9 305	23 429	9 372	23 563	9 759	23 806	9 873	23 836	9 943	23 793	10 216	23 815	10	2
Escolarizada	9 295	23 426	9 372	23 563	9 759	23 806	9 873	23 836	9 941	23 793	10 200	23 814	10	2
No Escolarizada	10	3	0	0	0	0	0	0	2	0	16	1	60	-67
Adultos	721	117	712	87	795	100	814	98	837	96	852	90	18	-23
Escolarizada	583	52	583	49	605	50	573	53	554	46	548	38	-6	-27
No Escolarizada	138	65	129	38	190	50	241	45	283	50	304	52	120	-20
Educación Secundaria	5 985	2 998	6 015	3 136	6 487	3 308	6 653	3 407	6 901	3 544	7 213	3 626	21	21
Menores	5 088	2 930	5 137	3 070	5 441	3 236	5 547	3 332	5 712	3 456	5 986	3 546	18	21
Escolarizada	5 088	2 930	5 137	3 070	5 441	3 236	5 547	3 332	5 712	3 456	5 986	3 546	18	21
No Escolarizada	0	0	0	0	0	0	0	0	0	0	0	0	0	0
Adultos	897	68	878	66	1 046	72	1 106	75	1 189	88	1 227	80	37	18
Escolarizada	705	59	704	58	746	64	700	59	693	64	690	56	-2	-5
No Escolarizada	192	9	174	8	300	8	406	16	496	24	537	24	180	167
Educ. Superior No Universitaria	886	87	952	81	938	84	974	72	984	78	980	86	11	-1
Formación Magisterial	290	21	315	21	317	22	329	18	326	22	329	25	13	19
Educación Superior Tecnológica	558	64	600	58	584	60	608	52	620	54	615	58	10	-9
Educación Artística	38	2	37	2	37	2	37	2	38	2	36	3	-5	50
Otras Modalidades	2 055	262	2 041	253	2 174	286	2 169	244	2 151	247	2 179	247	6	-6
Educación Especial	409	29	389	31	405	30	405	23	420	27	428	28	5	-3
Escolarizada	378	29	363	28	368	29	370	22	379	26	381	26	1	-10
No Escolarizada	31	0	26	3	37	1	35	1	41	1	47	2	52	0
Educación Ocupacional	1 646	233	1 652	222	1 769	256	1 764	221	1 731	220	1 751	219	6	-6
Escolarizada	1 621	212	1 604	216	1 728	231	1 716	195	1 674	197	1 696	197	5	-7
No Escolarizada	25	21	48	6	41	25	48	26	57	23	55	22	120	5

Fuente: Estadística Básica 1998-2003 del Ministerio de Educación.

Elaboración: Unidad de Estadística Educativa - Ministerio de Educación.

**CUADRO 53.1 CENTROS EDUCATIVOS Y PROGRAMAS NO ESCOLARIZADOS PÚBLICOS POR ÁREA GEOGRÁFICA,
SEGÚN NIVEL Y MODALIDAD, 1998 - 2003.**

Nivel / Modalidad	1998		1999		2000		2001		2002		2003		Variación Porcentual 1998-2003	
	Urbana	Rural	Urbana	Rural	Urbana	Rural	Urbana	Rural	Urbana	Rural	Urbana	Rural	Urbana	Rural
Total	20 064	41 723	19 766	41 054	20 395	41 860	20 511	43 177	21 689	43 763	21 692	43 574	8	4
Escolarizada	13 225	31 988	13 352	32 248	13 587	32 658	13 702	32 778	13 960	32 937	14 138	32 971	7	3
No Escolarizada	6 839	9 735	6 414	8 806	6 808	9 202	6 809	10 399	7 729	10 826	7 554	10 603	10	9
Educación Inicial	10 427	15 483	10 152	14 648	10 603	15 109	10 650	16 312	11 657	16 732	11 529	16 532	11	7
Escolarizada	3 739	5 843	3 854	5 893	3 950	5 980	4 003	5 986	4 098	5 988	4 145	6 010	11	3
No Escolarizada	6 688	9 640	6 298	8 755	6 653	9 129	6 647	10 326	7 559	10 744	7 384	10 522	10	9
Educación Primaria	4 959	23 110	4 951	23 181	5 005	23 379	5 037	23 421	5 097	23 458	5 128	23 429	3	1
Menores	4 376	22 993	4 388	23 096	4 416	23 287	4 457	23 329	4 526	23 369	4 561	23 347	4	2
Escolarizada	4 372	22 990	4 388	23 096	4 416	23 287	4 457	23 329	4 524	23 369	4 558	23 347	4	2
No Escolarizada	4	3	0	0	0	0	0	0	2	0	3	0	-25	-100
Adultos	583	117	563	85	589	92	580	92	571	89	567	82	-3	-30
Escolarizada	519	52	517	47	529	48	518	52	510	44	508	36	-2	-31
No Escolarizada	64	65	46	38	60	44	62	40	61	45	59	46	-8	-29
Educación Secundaria	3 383	2 815	3 365	2 939	3 444	3 053	3 469	3 167	3 568	3 285	3 656	3 318	8	18
Menores	2 751	2 757	2 741	2 884	2 797	2 996	2 825	3 111	2 911	3 217	3 004	3 263	9	18
Escolarizada	2 751	2 757	2 741	2 884	2 797	2 996	2 825	3 111	2 911	3 217	3 004	3 263	9	18
No Escolarizada	0	0	0	0	0	0	0	0	0	0	0	0	0	0
Adultos	632	58	624	55	647	57	644	56	657	68	652	55	3	-5
Escolarizada	598	52	596	50	607	53	600	50	615	55	612	44	2	-15
No Escolarizada	34	6	28	5	40	4	44	6	42	13	40	11	18	83
Educ. Superior No Universitaria	341	75	352	64	356	66	372	59	372	62	366	70	7	-7
Formación Magisterial	101	16	102	14	103	14	107	12	105	13	105	15	4	-6
Educación Superior Tecnológica	209	57	220	48	222	50	233	45	235	47	231	52	11	-9
Educación Artística	31	2	30	2	31	2	32	2	32	2	30	3	-3	50
Otras Modalidades	954	240	946	222	987	253	983	218	995	226	1 013	225	6	-6
Educación Especial	317	25	310	27	325	26	319	20	339	25	347	26	9	4
Escolarizada	286	25	285	24	289	25	285	19	299	24	301	24	5	-4
No Escolarizada	31	0	25	3	36	1	34	1	40	1	46	2	48	0
Educación Ocupacional	637	215	636	195	662	227	664	198	656	201	666	199	5	-7
Escolarizada	619	194	619	190	643	203	642	172	631	178	644	177	4	-9
No Escolarizada	18	21	17	5	19	24	22	26	25	23	22	22	22	5

Fuente: Estadística Básica 1998-2003 del Ministerio de Educación.

Elaboración: Unidad de Estadística Educativa - Ministerio de Educación.

**CUADRO 53.2 CENTROS EDUCATIVOS Y PROGRAMAS NO ESCOLARIZADOS PRIVADOS POR ÁREA GEOGRÁFICA,
SEGÚN NIVEL Y MODALIDAD, 1998 - 2003.**

Nivel / Modalidad	1998		1999		2000		2001		2002		2003		Variación Porcentual 1998-2003	
	Urbana	Rural	Urbana	Rural	Urbana	Rural	Urbana	Rural	Urbana	Rural	Urbana	Rural	Urbana	Rural
Total	14 427	771	14 480	828	15 878	960	16 242	910	16 450	835	17 207	948	19	23
Escolarizada	14 182	768	14 219	824	15 465	949	15 674	895	15 741	819	16 418	928	16	21
No Escolarizada	245	3	261	4	413	11	568	15	709	16	789	20	222	567
Educación Inicial	5 112	118	5 002	114	5 517	127	5 620	118	5 666	108	5 930	126	16	7
Escolarizada	5 112	118	5 002	114	5 517	127	5 620	118	5 666	108	5 930	126	16	7
No Escolarizada	0	0	0	0	0	0	0	0	0	0	0	0	0	0
Educación Primaria	5 067	436	5 133	469	5 549	527	5 650	513	5 683	431	5 940	476	17	9
Menores	4 929	436	4 984	467	5 343	519	5 416	507	5 417	424	5 655	468	15	7
Escolarizada	4 923	436	4 984	467	5 343	519	5 416	507	5 417	424	5 642	467	15	7
No Escolarizada	6	0	0	0	0	0	0	0	0	0	13	1	117	0
Adultos	138	0	149	2	206	8	234	6	266	7	285	8	107	0
Escolarizada	64	0	66	2	76	2	55	1	44	2	40	2	-38	0
No Escolarizada	74	0	83	0	130	6	179	5	222	5	245	6	231	0
Educación Secundaria	2 602	183	2 650	197	3 043	255	3 184	240	3 333	259	3 557	308	37	68
Menores	2 337	173	2 396	186	2 644	240	2 722	221	2 801	239	2 982	283	28	64
Escolarizada	2 337	173	2 396	186	2 644	240	2 722	221	2 801	239	2 982	283	28	64
No Escolarizada	0	0	0	0	0	0	0	0	0	0	0	0	0	0
Adultos	265	10	254	11	399	15	462	19	532	20	575	25	117	150
Escolarizada	107	7	108	8	139	11	100	9	78	9	78	12	-27	71
No Escolarizada	158	3	146	3	260	4	362	10	454	11	497	13	215	333
Educ. Superior No Universitaria	545	12	600	17	582	18	602	13	612	16	614	16	13	33
Formación Magisterial	189	5	213	7	214	8	222	6	221	9	224	10	19	100
Educación Superior Tecnológica	349	7	380	10	362	10	375	7	385	7	384	6	10	-14
Educación Artística	7	0	7	0	6	0	5	0	6	0	6	0	-14	0
Otras Modalidades	1 101	22	1 095	31	1 187	33	1 186	26	1 156	21	1 166	22	6	0
Educación Especial	92	4	79	4	80	4	86	3	81	2	81	2	-12	-50
Escolarizada	92	4	78	4	79	4	85	3	80	2	80	2	-13	-50
No Escolarizada	0	0	1	0	1	0	1	0	1	0	1	0	0	0
Educación Ocupacional	1 009	18	1 016	27	1 107	29	1 100	23	1 075	19	1 085	20	8	11
Escolarizada	1 002	18	985	26	1 085	28	1 074	23	1 043	19	1 052	20	5	11
No Escolarizada	7	0	31	1	22	1	26	0	32	0	33	0	371	0

Fuente: Estadística Básica 1998-2003 del Ministerio de Educación.

Elaboración: Unidad de Estadística Educativa - Ministerio de Educación.

CUADRO 54. PORCENTAJE DE CENTROS EDUCATIVOS Y PROGRAMAS NO ESCOLARIZADOS EN EL ÁREA URBANA Y RURAL POR TIPO DE GESTIÓN, SEGÚN NIVEL Y MODALIDAD, 1993, 1998 Y 2003.

Nivel / Modalidad	1993							1998							2003						
	Total			Pública		Privada		Total			Pública		Privada		Total			Pública		Privada	
	Total	Urbana	Rural	Urbana	Rural	Urbana	Rural	Total	Urbana	Rural	Urbana	Rural	Urbana	Rural	Total	Urbana	Rural	Urbana	Rural	Urbana	Rural
Total	100	44	56	35	65	93	7	100	45	55	32	68	95	5	100	47	53	33	67	95	5
Escolarizada	100	42	58	30	70	93	7	100	46	54	29	71	95	5	100	47	53	30	70	95	5
No Escolarizada	100	51	49	50	50	95	5	100	42	58	41	59	99	1	100	44	56	42	58	98	2
Educación Inicial	100	53	47	46	54	97	3	100	50	50	40	60	98	2	100	51	49	41	59	98	2
Escolarizada	100	57	43	40	60	97	3	100	60	40	39	61	98	2	100	62	38	41	59	98	2
No Escolarizada	100	50	50	50	50	82	18	100	41	59	41	59	-	-	100	41	59	41	59	-	-
Educación Primaria	100	28	72	18	82	88	12	100	30	70	18	82	92	8	100	32	68	18	82	93	7
Menores	100	26	74	16	84	88	12	100	28	72	16	84	92	8	100	30	70	16	84	92	8
Escolarizada	100	26	74	16	84	88	12	100	28	72	16	84	92	8	100	30	70	16	84	92	8
No Escolarizada	100	75	25	70	30	100	0	100	77	23	57	43	100	0	100	94	6	100	0	93	7
Adultos	100	84	16	83	17	96	4	100	86	14	83	17	100	0	100	90	10	87	13	97	3
Escolarizada	100	92	8	93	7	88	12	100	92	8	91	9	100	0	100	94	6	93	7	95	5
No Escolarizada	100	60	40	49	51	100	0	100	68	32	50	50	100	0	100	85	15	56	44	98	2
Educación Secundaria	100	66	34	57	43	94	6	100	67	33	55	45	93	7	100	67	33	52	48	92	8
Menores	100	63	37	51	49	94	6	100	63	37	50	50	93	7	100	63	37	48	52	91	9
Escolarizada	100	63	37	51	49	94	6	100	63	37	50	50	93	7	100	63	37	48	52	91	9
No Escolarizada	100	100	0	100	0	0	0	-	-	-	-	-	-	-	-	-	-	-	-	-	-
Adultos	100	90	10	89	11	97	3	100	93	7	92	8	96	4	100	94	6	92	8	96	4
Escolarizada	100	90	10	90	10	88	12	100	92	8	92	8	94	6	100	92	8	93	7	87	13
No Escolarizada	100	91	9	74	26	99	1	100	96	4	85	15	98	2	100	96	4	78	22	97	3
Educ. Superior No Universitaria	100	89	11	82	18	99	1	100	91	9	82	18	98	2	100	92	8	84	16	97	3
Formación Magisterial	100	91	9	86	14	100	0	100	93	7	86	14	97	3	100	93	7	88	13	96	4
Educación Superior Tecnológica	100	89	11	80	20	98	2	100	90	10	79	21	98	2	100	91	9	82	18	98	2
Educación Artística	-	-	-	-	-	-	-	100	95	5	94	6	100	0	100	92	8	91	9	100	0
Otras Modalidades	100	89	11	83	17	98	2	100	89	11	80	20	98	2	100	90	10	82	18	98	2
Educación Especial	100	90	10	89	11	96	4	100	93	7	93	7	96	4	100	94	6	93	7	98	2
Escolarizada	100	90	10	89	11	96	4	100	93	7	92	8	96	4	100	94	6	93	7	98	2
No Escolarizada	-	-	-	-	-	-	-	100	100	0	100	0	-	-	100	96	4	96	4	100	0
Educación Ocupacional	100	89	11	80	20	98	2	100	88	12	75	25	98	2	100	89	11	77	23	98	2
Escolarizada	100	90	10	83	17	98	2	100	88	12	76	24	98	2	100	90	10	78	22	98	2
No Escolarizada	100	61	39	52	48	100	0	100	54	46	46	54	100	0	100	71	29	50	50	100	0

Nota: En Educación Superior No Universitaria, no se dispone de éste nivel de desagregación en centros educativos de Educación Artística para el año 1993.

Fuente: Censo Escolar 1993, Estadística Básica 1998-2003 del Ministerio de Educación.

Elaboración: Unidad de Estadística Educativa - Ministerio de Educación.

C. POR CARACTERÍSTICA DEL SERVICIO EN PRIMARIA DE MENORES.

CUADRO 55. CENTROS EDUCATIVOS DE EDUCACIÓN PRIMARIA DE MENORES POLIDOCENTES Y UNIDOCENTES, PÚBLICOS Y PRIVADOS, SEGÚN ÁREA GEOGRÁFICA, 1998 - 2003.

Característica del servicio	1998	1999	2000	2001	2002	2003	Variación Porcentual 1998 - 2003
Total	32 721	32 935	33 565	33 709	33 734	34 014	4
Polidocente completo	8 814	8 946	9 687	9 833	10 286	10 190	16
Polidocente multigrado	14 870	14 826	14 542	14 292	14 554	14 737	-1
Unidocente	9 037	9 163	9 336	9 584	8 894	9 087	1
Urbana	9 295	9 372	9 759	9 873	9 941	10 200	10
Polidocente completo	6 522	6 661	7 416	7 485	7 684	7 762	19
Polidocente multigrado	2 452	2 364	1 974	1 961	1 977	2 139	-13
Unidocente	321	347	369	427	280	299	-7
Rural	23 426	23 563	23 806	23 836	23 793	23 814	2
Polidocente completo	2 292	2 285	2 271	2 348	2 602	2 428	6
Polidocente multigrado	12 418	12 462	12 568	12 331	12 577	12 598	1
Unidocente	8 716	8 816	8 967	9 157	8 614	8 788	1

Fuente: Estadística Básica 1998-2003 del Ministerio de Educación.

Elaboración: Unidad de Estadística Educativa - Ministerio de Educación.

CUADRO 55.1 CENTROS EDUCATIVOS DE EDUCACIÓN PRIMARIA DE MENORES POLIDOCENTES Y UNIDOCENTES, PÚBLICOS, SEGÚN ÁREA GEOGRÁFICA, 1998 - 2003.

Característica del servicio	1998	1999	2000	2001	2002	2003	Variación Porcentual 1998 - 2003
Total	27 362	27 484	27 703	27 786	27 893	27 905	2
Polidocentes completo	5 912	5 928	5 836	6 001	6 362	6 241	6
Polidocentes multigrado	12 830	12 869	13 081	12 834	13 064	13 041	2
Unidocentes	8 620	8 687	8 786	8 951	8 467	8 623	0
Urbano	4 372	4 388	4 416	4 457	4 524	4 558	4
Polidocentes completo	3 703	3 732	3 664	3 731	3 841	3 899	5
Polidocentes multigrado	568	559	663	640	604	577	2
Unidocentes	101	97	89	86	79	82	-19
Rural	22 990	23 096	23 287	23 329	23 369	23 347	2
Polidocentes completo	2 209	2 196	2 172	2 270	2 521	2 342	6
Polidocentes multigrado	12 262	12 310	12 418	12 194	12 460	12 464	2
Unidocentes	8 519	8 590	8 697	8 865	8 388	8 541	0

Fuente: Estadística Básica 1998-2003 del Ministerio de Educación.

Elaboración: Unidad de Estadística Educativa - Ministerio de Educación.

**CUADRO 55.2 CENTROS EDUCATIVOS DE EDUCACIÓN PRIMARIA DE MENORES POLIDOCENTES Y UNIDOCENTES,
PRIVADOS, SEGÚN ÁREA GEOGRÁFICA, 1998 - 2003.**

Característica del servicio	1998	1999	2000	2001	2002	2003	Variación Porcentual 1998 - 2003
Total	5 359	5 451	5 862	5 923	5 841	6 109	14
Polidocentes completo	2 902	3 018	3 851	3 832	3 924	3 949	36
Polidocentes multigrado	2 040	1 957	1 461	1 458	1 490	1 696	-17
Unidocentes	417	476	550	633	427	464	11
Urbano	4 923	4 984	5 343	5 416	5 417	5 642	15
Polidocentes completo	2 819	2 929	3 752	3 754	3 843	3 863	37
Polidocentes multigrado	1 884	1 805	1 311	1 321	1 373	1 562	-17
Unidocentes	220	250	280	341	201	217	-1
Rural	436	467	519	507	424	467	7
Polidocentes completo	83	89	99	78	81	86	4
Polidocentes multigrado	156	152	150	137	117	134	-14
Unidocentes	197	226	270	292	226	247	25

Fuente: Estadística Básica 1998-2003 del Ministerio de Educación.

Elaboración: Unidad de Estadística Educativa - Ministerio de Educación.

CUADRO 56. PORCENTAJE DE CENTROS EDUCATIVOS DE EDUCACIÓN PRIMARIA DE MENORES POLIDOCENTES Y UNIDOCENTES, POR TIPO DE GESTIÓN SEGÚN ÁREA GEOGRÁFICA, 1993, 1998 y 2003.

Característica del servicio	1993			1998			2003		
	Total	Pública	Privada	Total	Pública	Privada	Total	Pública	Privada
Total	100	100	100	100	100	100	100	100	100
Polidocente completo	26	20	63	27	22	54	30	22	65
Polidocente multigrado	45	48	27	45	47	38	43	47	28
Unidocente	28	31	10	28	32	8	27	31	8
Urbana	100	100	100	100	100	100	100	100	100
Polidocente completo	77	84	69	70	85	57	76	86	68
Polidocente multigrado	19	14	26	26	13	38	21	13	28
Unidocente	4	2	6	3	2	4	3	2	4
Rural	100	100	100	100	100	100	100	100	100
Polidocente completo	8	8	21	10	10	19	10	10	18
Polidocente multigrado	55	55	40	53	53	36	53	53	29
Unidocente	37	37	39	37	37	45	37	37	53

Fuente: Censo Escolar 1993, Estadística Básica 1993, 1998 y 2003 del Ministerio de Educación.

Elaboración: Unidad de Estadística Educativa - Ministerio de Educación.

D. POR REGIÓN.

CUADRO 57. CENTROS EDUCATIVOS Y PROGRAMAS NO ESCOLARIZADOS PÚBLICOS Y PRIVADOS POR NIVEL Y MODALIDAD, SEGÚN REGIÓN, 2003.

Región	Total	Educación Inicial		Educación Primaria				Educación Secundaria				E. Superior No Universitaria			Educación Especial		Educación Ocupacional	
		Escolarizada	No Escolarizada	Menores		Adultos		Menores		Adultos		Formación Magisterial	Tecnológica	Artística	Escolarizada	No Escolarizada	Escolarizada	No Escolarizada
				Escolarizada	No Escolarizada	Escolarizada	No Escolarizada	Escolarizada	No Escolarizada	Escolarizada	No Escolarizada							
Total	83 421	16 211	17 906	34 014	17	586	356	9 532	0	746	561	354	673	39	407	49	1 893	77
Amazonas	2 199	290	526	1 100	0	8	2	199	0	14	8	3	9	1	6	0	32	1
Ancash	4 250	834	896	1 781	0	21	14	478	0	31	26	22	36	1	15	1	94	0
Apurímac	1 878	361	363	857	0	17	2	207	0	18	5	8	10	0	9	0	18	3
Arequipa	3 691	910	792	1 107	0	47	27	442	0	41	50	21	46	2	34	4	168	0
Ayacucho	2 678	397	424	1 392	8	32	9	298	0	19	8	10	19	2	10	2	46	2
Cajamarca	6 239	894	1 008	3 532	0	16	2	642	0	40	8	22	19	1	15	1	39	0
Callao	1 657	483	356	481	1	12	1	238	0	21	9	4	7	0	11	3	30	0
Cusco	4 481	679	1 411	1 724	5	30	28	381	0	29	35	28	22	3	12	3	85	6
Huancavelica	2 411	401	484	1 185	0	11	1	263	0	7	4	4	8	0	10	1	32	0
Huánuco	2 826	437	454	1 540	0	17	7	280	0	20	8	9	15	1	5	1	31	1
Ica	1 927	442	530	574	0	18	8	180	0	25	15	17	27	2	16	0	72	1
Junín	4 037	764	700	1 872	0	26	8	467	0	26	25	24	36	1	10	5	72	1
La Libertad	4 074	795	530	1 830	0	22	37	513	0	32	56	29	48	3	25	0	137	17
Lambayeque	2 470	434	722	841	1	30	10	264	0	36	14	15	36	1	12	0	53	1
Lima Metropolitana	13 579	3 847	2 525	3 784	2	118	110	2 014	0	152	190	52	171	11	96	17	480	10
Lima	2 846	635	636	952	0	18	24	363	0	31	23	12	20	0	23	0	109	0
Loreto	3 849	787	374	2 149	0	26	1	365	0	46	6	7	13	2	9	0	64	0
Madre de Dios	402	75	75	185	0	4	1	45	0	8	1	1	3	0	1	0	3	0
Moquegua	657	131	197	189	0	5	1	69	0	5	5	3	8	0	3	2	22	17
Pasco	1 454	216	340	629	0	13	19	157	0	14	2	2	7	0	16	0	39	0
Piura	4 562	907	729	2 112	0	24	17	552	0	26	27	16	44	2	24	0	74	8
Puno	5 212	438	2 178	1 872	0	29	6	480	0	42	9	25	25	4	14	2	88	0
San Martín	2 430	511	343	1 203	0	13	3	251	0	17	14	9	19	0	11	2	33	1
Tacna	1 030	187	444	217	0	11	4	99	0	16	6	4	9	1	3	0	26	3
Tumbes	791	146	326	164	0	12	9	69	0	15	2	2	4	0	13	3	22	4
Ucayali	1 791	210	543	742	0	6	5	216	0	15	5	5	12	1	4	2	24	1

Notas : 1/ No incluye los programas de articulación y los centros piloto de educación a distancia.

2/ Incluye a los programas no escolarizados de educación inicial omisos.

Fuente: Estadística Básica 2003 del Ministerio de Educación.

Elaboración: Unidad de Estadística Educativa - Ministerio de Educación.

CUADRO 57.1 CENTROS EDUCATIVOS Y PROGRAMAS NO ESCOLARIZADOS PÚBLICOS POR NIVEL Y MODALIDAD, SEGÚN REGIÓN, 2003.

Región	Total	Educación Inicial		Educación Primaria				Educación Secundaria				E. Superior No Universitaria			Educación Especial		Educación Ocupacional	
		Escolarizado	No Escolarizado	Menores		Adultos		Menores		Adultos		Formación Magisterial	Tecnológica	Artística	Escolarizado	No Escolarizado	Escolarizado	No Escolarizado
				Escolarizado	No Escolarizado	Escolarizado	No Escolarizado	Escolarizado	No Escolarizado	Escolarizado	No Escolarizado							
Total	65 266	10 155	17 906	27 905	3	544	105	6 267	0	656	51	120	283	33	325	48	821	44
Amazonas	2 092	282	526	1 050	0	8	0	171	0	11	1	3	8	1	5	0	26	0
Ancash	3 758	682	896	1 627	0	20	10	392	0	30	3	7	22	1	12	1	55	0
Apurímac	1 815	349	363	839	0	16	0	191	0	16	0	6	8	0	9	0	15	3
Arequipa	2 205	369	792	685	0	46	1	210	0	35	1	7	12	2	19	3	23	0
Ayacucho	2 506	371	424	1 341	1	31	8	239	0	14	1	6	13	2	10	2	42	1
Cajamarca	5 831	840	1 008	3 354	0	15	0	518	0	27	0	15	13	1	15	1	24	0
Callao	693	103	356	118	0	12	0	63	0	18	0	1	1	0	8	3	10	0
Cusco	3 927	548	1 411	1 579	2	30	3	266	0	27	1	11	8	3	11	3	23	1
Huancavelica	2 334	388	484	1 166	0	11	0	227	0	7	0	3	7	0	10	1	30	0
Huánuco	2 645	395	454	1 475	0	16	3	237	0	15	1	4	10	1	5	1	27	1
Ica	1 397	254	530	394	0	18	3	113	0	24	4	4	8	2	15	0	28	0
Junín	3 331	548	700	1 643	0	26	3	321	0	24	2	5	21	1	10	5	22	0
La Libertad	3 013	445	530	1 500	0	20	2	355	0	31	2	9	26	3	20	0	58	12
Lambayeque	1 883	220	722	653	0	25	3	180	0	30	1	2	11	1	11	0	24	0
Lima Metropolitana	5 197	736	2 525	897	0	96	6	604	0	122	7	3	22	5	53	17	104	0
Lima	2 297	460	636	779	0	16	14	275	0	28	3	2	11	0	22	0	51	0
Loreto	3 719	758	374	2 102	0	26	0	332	0	46	0	5	10	2	8	0	56	0
Madre de Dios	386	71	75	180	0	4	0	42	0	8	0	1	3	0	1	0	1	0
Moquegua	586	106	197	168	0	5	1	57	0	5	1	2	5	0	3	2	17	17
Pasco	1 385	204	340	599	0	13	19	137	0	13	0	2	6	0	16	0	36	0
Piura	3 829	675	729	1 858	0	19	11	412	0	22	12	4	22	2	19	0	41	3
Puno	4 839	396	2 178	1 718	0	29	0	384	0	41	2	9	17	4	13	2	46	0
San Martín	2 255	487	343	1 138	0	13	1	212	0	17	4	6	7	0	11	2	14	0
Tacna	882	141	444	173	0	11	3	71	0	15	4	0	2	1	2	0	14	1
Tumbes	731	126	326	143	0	12	9	54	0	15	0	1	3	0	13	3	22	4
Ucayali	1 730	201	543	726	0	6	5	204	0	15	1	2	7	1	4	2	12	1

Notas : 1/ No incluye los programas de articulación y los centros piloto de educación a distancia.

2/ Incluye a los programas no escolarizados de educación inicial omisos.

Fuente: Estadística Básica 2003 del Ministerio de Educación.

Elaboración: Unidad de Estadística Educativa - Ministerio de Educación.

CUADRO 57.2 CENTROS EDUCATIVOS Y PROGRAMAS NO ESCOLARIZADOS PRIVADOS POR NIVEL Y MODALIDAD, SEGÚN REGIÓN, 2003.

Región	Total	Educación Inicial		Educación Primaria				Educación Secundaria				E. Superior No Universitaria			Educación Especial		Educación Ocupacional	
		Escolarizado	No Escolarizado	Menores		Adultos		Menores		Adultos		Formación Magisterial	Tecnológica	Artística	Escolarizado	No Escolarizado	Escolarizado	No Escolarizado
				Escolarizado	No Escolarizado	Escolarizado	No Escolarizado	Escolarizado	No Escolarizado	Escolarizado	No Escolarizado							
Total	18 155	6 056	0	6 109	14	42	251	3 265	0	90	510	234	390	6	82	1	1 072	33
Amazonas	107	8	0	50	0	0	2	28	0	3	7	0	1	0	1	0	6	1
Ancash	492	152	0	154	0	1	4	86	0	1	23	15	14	0	3	0	39	0
Apurímac	63	12	0	18	0	1	2	16	0	2	5	2	2	0	0	0	3	0
Arequipa	1 486	541	0	422	0	1	26	232	0	6	49	14	34	0	15	1	145	0
Ayacucho	172	26	0	51	7	1	1	59	0	5	7	4	6	0	0	0	4	1
Cajamarca	408	54	0	178	0	1	2	124	0	13	8	7	6	0	0	0	15	0
Callao	964	380	0	363	1	0	1	175	0	3	9	3	6	0	3	0	20	0
Cusco	554	131	0	145	3	0	25	115	0	2	34	17	14	0	1	0	62	5
Huancavelica	77	13	0	19	0	0	1	36	0	0	4	1	1	0	0	0	2	0
Huánuco	181	42	0	65	0	1	4	43	0	5	7	5	5	0	0	0	4	0
Ica	530	188	0	180	0	0	5	67	0	1	11	13	19	0	1	0	44	1
Junín	706	216	0	229	0	0	5	146	0	2	23	19	15	0	0	0	50	1
La Libertad	1 061	350	0	330	0	2	35	158	0	1	54	20	22	0	5	0	79	5
Lambayeque	587	214	0	188	1	5	7	84	0	6	13	13	25	0	1	0	29	1
Lima Metropolitana	8 382	3 111	0	2 887	2	22	104	1 410	0	30	183	49	149	6	43	0	376	10
Lima	549	175	0	173	0	2	10	88	0	3	20	10	9	0	1	0	58	0
Loreto	130	29	0	47	0	0	1	33	0	0	6	2	3	0	1	0	8	0
Madre de Dios	16	4	0	5	0	0	1	3	0	0	1	0	0	0	0	0	2	0
Moquegua	71	25	0	21	0	0	0	12	0	0	4	1	3	0	0	0	5	0
Pasco	69	12	0	30	0	0	0	20	0	1	2	0	1	0	0	0	3	0
Piura	733	232	0	254	0	5	6	140	0	4	15	12	22	0	5	0	33	5
Puno	373	42	0	154	0	0	6	96	0	1	7	16	8	0	1	0	42	0
San Martín	175	24	0	65	0	0	2	39	0	0	10	3	12	0	0	0	19	1
Tacna	148	46	0	44	0	0	1	28	0	1	2	4	7	0	1	0	12	2
Tumbes	60	20	0	21	0	0	0	15	0	0	2	1	1	0	0	0	0	0
Ucayali	61	9	0	16	0	0	0	12	0	0	4	3	5	0	0	0	12	0

Nota : 1/ No incluye los programas de articulación y los centros piloto de educación a distancia.

2/ Incluye a los programas no escolarizados de educación inicial omisos.

Fuente: Estadística Básica 2003 del Ministerio de Educación.

Elaboración: Unidad de Estadística Educativa - Ministerio de Educación.

CUADRO 58. CENTROS EDUCATIVOS Y PROGRAMAS PÚBLICOS Y PRIVADOS DE EDUCACIÓN INICIAL SEGÚN REGIÓN, 1998 - 2003.

Región	1998		1999		2000		2001		2002		2003		Variación Porcentual 1998 - 2003	
	Escolarizada	No Escolarizada	Escolarizada	No Escolarizada	Escolarizada	No Escolarizada	Escolarizada	No Escolarizada	Escolarizada	No Escolarizada	Escolarizada	No Escolarizada	Escolarizada	No Escolarizada
Total	14 812	16 328	14 863	15 053	15 574	15 782	15 727	16 973	15 860	18 303	16 211	17 906	9	10
Amazonas	283	473	280	499	281	424	275	447	289	546	290	526	2	11
Ancash	756	870	780	839	801	755	814	938	813	973	834	896	10	3
Apurímac	345	355	340	272	343	342	344	374	351	383	361	363	5	2
Arequipa	730	725	768	722	836	744	835	801	868	839	910	792	25	9
Ayacucho	354	408	358	408	371	393	374	400	376	451	397	424	12	4
Cajamarca	858	954	857	870	869	836	864	882	882	991	894	1 008	4	6
Callao	407	282	422	256	455	256	475	256	472	266	483	356	19	26
Cusco	611	1 377	614	1 376	640	1 368	651	1 450	654	1 557	679	1 411	11	2
Huancavelica	380	431	391	388	391	397	396	437	399	506	401	484	6	12
Huánuco	419	408	424	408	444	438	444	454	434	490	437	454	4	11
Ica	378	435	400	446	423	460	427	497	437	528	442	530	17	22
Junín	713	693	739	573	771	686	721	702	750	753	764	700	7	1
La Libertad	664	520	694	360	742	392	769	478	777	572	795	530	20	2
Lambayeque	412	615	395	478	408	645	440	692	445	737	434	722	5	17
Lima Metropolitana	3 589	2 276	3 411	2 308	3 683	2 373	3 723	2 464	3 716	2 545	3 847	2 525	7	11
Lima	576	549	586	529	605	589	604	631	613	676	635	636	10	16
Loreto	690	395	722	76	749	98	774	101	776	228	787	374	14	-5
Madre de Dios	57	56	61	57	71	60	73	69	75	76	75	75	32	34
Moquegua	115	176	115	180	120	179	124	188	122	197	131	197	14	12
Pasco	208	325	208	263	213	341	218	349	219	369	216	340	4	5
Piura	848	678	855	697	888	723	902	764	900	806	907	729	7	8
Puno	420	1 982	421	1 925	429	1 991	434	2 078	432	2 182	438	2 178	4	10
San Martín	474	290	495	226	504	282	514	333	516	377	511	343	8	18
Tacna	164	355	170	357	172	386	175	407	183	420	187	444	14	25
Tumbes	146	242	141	159	145	197	144	294	148	294	146	326	0	35
Ucayali	215	458	216	381	220	427	13	0	213	541	210	543	-2	19

Nota : Incluye a los centros educativos omisos a Estadística Básica 1998 - 2003.

Fuente: Estadística Básica 1998 - 2003 del Ministerio de Educación.

Elaboración: Unidad de Estadística Educativa - Ministerio de Educación.

CUADRO 58.1 CENTROS EDUCATIVOS Y PROGRAMAS PÚBLICOS DE EDUCACIÓN INICIAL SEGÚN REGIÓN, 1998 - 2003.

Región	1998		1999		2000		2001		2002		2003		Variación Porcentual 1998 - 2003	
	Escolarizada	No Escolarizada	Escolarizada	No Escolarizada	Escolarizada	No Escolarizada	Escolarizada	No Escolarizada	Escolarizada	No Escolarizada	Escolarizada	No Escolarizada	Escolarizada	No Escolarizada
Total	9 582	16 328	9 747	15 053	9 930	15 782	9 989	16 973	10 086	18 303	10 155	17 906	6	10
Amazonas	271	473	270	499	269	424	265	447	279	546	282	526	4	11
Ancash	646	870	670	839	677	755	680	938	674	973	682	896	6	3
Apurímac	335	355	332	272	333	342	336	374	342	383	349	363	4	2
Arequipa	343	725	344	722	356	744	354	801	362	839	369	792	8	9
Ayacucho	337	408	341	408	353	393	352	400	358	451	371	424	10	4
Cajamarca	820	954	816	870	823	836	818	882	839	991	840	1 008	2	6
Callao	88	282	88	256	97	256	100	256	100	266	103	356	17	26
Cusco	531	1 377	528	1 376	537	1 368	539	1 450	537	1 557	548	1 411	3	2
Huancavelica	371	431	381	388	381	397	385	437	388	506	388	484	5	12
Huánuco	380	408	380	408	394	438	396	454	393	490	395	454	4	11
Ica	246	435	250	446	251	460	252	497	250	528	254	530	3	22
Junín	529	693	543	573	551	686	538	702	543	753	548	700	4	1
La Libertad	414	520	440	360	445	392	449	478	452	572	445	530	7	2
Lambayeque	210	615	210	478	210	645	214	692	219	737	220	722	5	17
Lima Metropolitana	689	2 276	695	2 308	711	2 373	716	2 464	738	2 545	736	2 525	7	11
Lima	414	549	430	529	443	589	450	631	454	676	460	636	11	16
Loreto	652	395	679	76	706	98	737	101	749	228	758	374	16	-5
Madre de Dios	55	56	59	57	68	60	70	69	72	76	71	75	29	34
Moquegua	97	176	97	180	102	179	105	188	101	197	106	197	9	12
Pasco	199	325	199	263	201	341	207	349	206	369	204	340	3	5
Piura	648	678	660	697	674	723	676	764	673	806	675	729	4	8
Puno	393	1 982	396	1 925	396	1 991	396	2 078	396	2 182	396	2 178	1	10
San Martín	456	290	478	226	485	282	495	333	492	377	487	343	7	18
Tacna	134	355	135	357	134	386	135	407	140	420	141	444	5	25
Tumbes	123	242	121	159	125	197	124	294	125	294	126	326	2	35
Ucayali	201	458	205	381	208	427			204	541	201	543	0	19

Nota : Incluye a los centros educativos omisos a Estadística Básica 1998 - 2003.

Fuente: Estadística Básica 1998 - 2003 del Ministerio de Educación.

Elaboración: Unidad de Estadística Educativa - Ministerio de Educación.

CUADRO 58.2 CENTROS EDUCATIVOS Y PROGRAMAS PRIVADOS DE EDUCACIÓN INICIAL SEGÚN REGIÓN, 1998 - 2003.

Región	1998		1999		2000		2001		2002		2003		Variación Porcentual 1998 - 2003	
	Escolarizada	No Escolarizada	Escolarizada	No Escolarizada	Escolarizada	No Escolarizada	Escolarizada	No Escolarizada	Escolarizada	No Escolarizada	Escolarizada	No Escolarizada	Escolarizada	No Escolarizada
Total	5 230	0	5 116	0	5 644	0	5 738	0	5 774	0	6 056	0	16	0
Amazonas	12	0	10	0	12	0	10	0	10	0	8	0	-33	0
Ancash	110	0	110	0	124	0	134	0	139	0	152	0	38	0
Apurímac	10	0	8	0	10	0	8	0	9	0	12	0	20	0
Arequipa	387	0	424	0	480	0	481	0	506	0	541	0	40	0
Ayacucho	17	0	17	0	18	0	22	0	18	0	26	0	53	0
Cajamarca	38	0	41	0	46	0	46	0	43	0	54	0	42	0
Callao	319	0	334	0	358	0	375	0	372	0	380	0	19	0
Cusco	80	0	86	0	103	0	112	0	117	0	131	0	64	0
Huancavelica	9	0	10	0	10	0	11	0	11	0	13	0	44	0
Huánuco	39	0	44	0	50	0	48	0	41	0	42	0	8	0
Ica	132	0	150	0	172	0	175	0	187	0	188	0	42	0
Junín	184	0	196	0	220	0	183	0	207	0	216	0	17	0
La Libertad	250	0	254	0	297	0	320	0	325	0	350	0	40	0
Lambayeque	202	0	185	0	198	0	226	0	226	0	214	0	6	0
Lima Metropolitana	2 900	0	2 716	0	2 972	0	3 007	0	2 978	0	3 111	0	7	0
Lima	162	0	156	0	162	0	154	0	159	0	175	0	8	0
Loreto	38	0	43	0	43	0	37	0	27	0	29	0	-24	0
Madre de Dios	2	0	2	0	3	0	3	0	3	0	4	0	100	0
Moquegua	18	0	18	0	18	0	19	0	21	0	25	0	39	0
Pasco	9	0	9	0	12	0	11	0	13	0	12	0	33	0
Piura	200	0	195	0	214	0	226	0	227	0	232	0	16	0
Puno	27	0	25	0	33	0	38	0	36	0	42	0	56	0
San Martín	18	0	17	0	19	0	19	0	24	0	24	0	33	0
Tacna	30	0	35	0	38	0	40	0	43	0	46	0	53	0
Tumbes	23	0	20	0	20	0	20	0	23	0	20	0	-13	0
Ucayali	14	0	11	0	12	0	13	0	9	0	9	0	-36	0

Nota : Incluye a los centros educativos omisos a Estadística Básica 1998 - 2003.

Fuente: Estadística Básica 1998 - 2003 del Ministerio de Educación.

Elaboración: Unidad de Estadística Educativa - Ministerio de Educación.

CUADRO 59. CENTROS EDUCATIVOS PÚBLICOS Y PRIVADOS DE EDUCACIÓN PRIMARIA DE MENORES SEGÚN REGION, 1998 - 2003.

Región	1998		1999		2000		2001		2002		2003		Variación Porcentual 1998 - 2003	
	Escolarizada	No Escolarizada	Escolarizada	No Escolarizada	Escolarizada	No Escolarizada	Escolarizada	No Escolarizada	Escolarizada	No Escolarizada	Escolarizada	No Escolarizada	Escolarizada	No Escolarizada
Total	32 721	13	32 935	0	33 565	0	33 709	0	33 734	2	34 014	17	4	31
Amazonas	1 050	0	1 070	0	1 078	0	1 091	0	1 086	0	1 100	0	5	0
Ancash	1 758	1	1 752	0	1 770	0	1 782	0	1 778	0	1 781	0	1	-100
Apurímac	878	0	847	0	841	0	832	0	847	0	857	0	-2	0
Arequipa	1 007	0	1 018	0	1 064	0	1 055	0	1 081	0	1 107	0	10	0
Ayacucho	1 369	0	1 365	0	1 394	0	1 417	0	1 391	0	1 392	8	2	0
Cajamarca	3 363	0	3 363	0	3 403	0	3 436	0	3 511	0	3 532	0	5	0
Callao	386	0	398	0	423	0	444	0	448	0	481	1	25	0
Cusco	1 687	4	1 703	0	1 724	0	1 724	0	1 721	2	1 724	5	2	25
Huancavelica	1 191	0	1 196	0	1 202	0	1 183	0	1 181	0	1 185	0	-1	0
Huánuco	1 521	1	1 528	0	1 539	0	1 545	0	1 550	0	1 540	0	1	-100
Ica	537	0	544	0	561	0	570	0	573	0	574	0	7	0
Junín	1 896	1	1 933	0	1 948	0	1 849	0	1 859	0	1 872	0	-1	-100
La Libertad	1 702	1	1 731	0	1 794	0	1 816	0	1 803	0	1 830	0	8	-100
Lambayeque	799	0	801	0	816	0	831	0	841	0	841	1	5	0
Lima Metropolitana	3 534	3	3 536	0	3 716	0	3 745	0	3 718	0	3 784	2	7	-33
Lima	923	0	921	0	948	0	940	0	939	0	952	0	3	0
Loreto	2 062	0	2 100	0	2 129	0	2 183	0	2 141	0	2 149	0	4	0
Madre de Dios	201	0	200	0	196	0	194	0	188	0	185	0	-8	0
Moquegua	183	0	183	0	189	0	186	0	184	0	189	0	3	0
Pasco	611	0	608	0	618	0	633	0	646	0	629	0	3	0
Piura	2 068	0	2 073	0	2 094	0	2 106	0	2 090	0	2 112	0	2	0
Puno	1 850	0	1 851	0	1 872	0	1 869	0	1 863	0	1 872	0	1	0
San Martín	1 086	1	1 130	0	1 144	0	1 179	0	1 184	0	1 203	0	11	-100
Tacna	198	1	196	0	200	0	205	0	213	0	217	0	10	-100
Tumbes	171	0	159	0	161	0	165	0	169	0	164	0	-4	0
Ucayali	690	0	729	0	741	0	729	0	729	0	742	0	8	0

Nota : Incluye a los centros educativos omisos a Estadística Básica 1998 - 2003.

Fuente: Estadística Básica 1998-2003 del Ministerio de Educación.

Elaboración: Unidad de Estadística Educativa - Ministerio de Educación.

CUADRO 59.1 CENTROS EDUCATIVOS PÚBLICOS DE EDUCACIÓN PRIMARIA DE MENORES SEGÚN REGION, 1998 - 2003.

Región	1998		1999		2000		2001		2002		2003		Variación Porcentual 1998 - 2003	
	Escolarizada	No Escolarizada	Escolarizada	No Escolarizada	Escolarizada	No Escolarizada	Escolarizada	No Escolarizada	Escolarizada	No Escolarizada	Escolarizada	No Escolarizada	Escolarizada	No Escolarizada
Total	27 362	7	27 484	0	27 703	0	27 786	0	27 893	2	27 905	3	2	-57
Amazonas	1 010	0	1 020	0	1 021	0	1 030	0	1 043	0	1 050	0	4	0
Ancash	1 642	1	1 629	0	1 640	0	1 638	0	1 632	0	1 627	0	-1	-100
Apurímac	867	0	838	0	830	0	821	0	831	0	839	0	-3	0
Arequipa	688	0	679	0	688	0	680	0	686	0	685	0	0	0
Ayacucho	1 328	0	1 318	0	1 345	0	1 364	0	1 340	0	1 341	1	1	0
Cajamarca	3 230	0	3 237	0	3 242	0	3 250	0	3 353	0	3 354	0	4	0
Callao	93	0	96	0	101	0	108	0	111	0	118	0	27	0
Cusco	1 588	3	1 592	0	1 599	0	1 599	0	1 588	2	1 579	2	-1	-33
Huancavelica	1 171	0	1 176	0	1 180	0	1 166	0	1 164	0	1 166	0	0	0
Huánuco	1 453	0	1 460	0	1 467	0	1 470	0	1 484	0	1 475	0	2	0
Ica	394	0	395	0	397	0	399	0	396	0	394	0	0	0
Junín	1 688	1	1 706	0	1 712	0	1 649	0	1 648	0	1 643	0	-3	-100
La Libertad	1 443	1	1 462	0	1 492	0	1 508	0	1 504	0	1 500	0	4	-100
Lambayeque	622	0	622	0	626	0	640	0	653	0	653	0	5	0
Lima Metropolitana	884	0	881	0	886	0	882	0	896	0	897	0	1	0
Lima	763	0	764	0	780	0	781	0	778	0	779	0	2	0
Loreto	2 000	0	2 036	0	2 064	0	2 126	0	2 096	0	2 102	0	5	0
Madre de Dios	196	0	196	0	192	0	190	0	184	0	180	0	-8	0
Moquegua	166	0	166	0	170	0	169	0	166	0	168	0	1	0
Pasco	577	0	577	0	585	0	604	0	618	0	599	0	4	0
Piura	1 845	0	1 844	0	1 852	0	1 857	0	1 852	0	1 858	0	1	0
Puno	1 704	0	1 705	0	1 715	0	1 711	0	1 715	0	1 718	0	1	0
San Martín	1 036	1	1 074	0	1 095	0	1 129	0	1 123	0	1 138	0	10	-100
Tacna	165	0	164	0	165	0	169	0	174	0	173	0	5	0
Tumbes	146	0	139	0	140	0	143	0	144	0	143	0	-2	0
Ucayali	663	0	708	0	719	0	703	0	714	0	726	0	10	0

Nota : Incluye a los centros educativos omisos a Estadística Básica 1998 - 2003.

Fuente: Estadística Básica 1998-2003 del Ministerio de Educación.

Elaboración: Unidad de Estadística Educativa - Ministerio de Educación.

CUADRO 59.2 CENTROS EDUCATIVOS PRIVADOS DE EDUCACIÓN PRIMARIA DE MENORES SEGÚN REGION, 1998 - 2003.

Región	1998		1999		2000		2001		2002		2003		Variación Porcentual 1998 - 2003	
	Escolarizada	No Escolarizada	Escolarizada	No Escolarizada	Escolarizada	No Escolarizada	Escolarizada	No Escolarizada	Escolarizada	No Escolarizada	Escolarizada	No Escolarizada	Escolarizada	No Escolarizada
Total	5 359	6	5 451	0	5 862	0	5 923	0	5 841	0	6 109	14	14	133
Amazonas	40	0	50	0	57	0	61	0	43	0	50	0	25	0
Ancash	116	0	123	0	130	0	144	0	146	0	154	0	33	0
Apurímac	11	0	9	0	11	0	11	0	16	0	18	0	64	0
Arequipa	319	0	339	0	376	0	375	0	395	0	422	0	32	0
Ayacucho	41	0	47	0	49	0	53	0	51	0	51	7	24	0
Cajamarca	133	0	126	0	161	0	186	0	158	0	178	0	34	0
Callao	293	0	302	0	322	0	336	0	337	0	363	1	24	0
Cusco	99	1	111	0	125	0	125	0	133	0	145	3	46	200
Huancavelica	20	0	20	0	22	0	17	0	17	0	19	0	-5	0
Huánuco	68	1	68	0	72	0	75	0	66	0	65	0	-4	-100
Ica	143	0	149	0	164	0	171	0	177	0	180	0	26	0
Junín	208	0	227	0	236	0	200	0	211	0	229	0	10	0
La Libertad	259	0	269	0	302	0	308	0	299	0	330	0	27	0
Lambayeque	177	0	179	0	190	0	191	0	188	0	188	1	6	0
Lima Metropolitana	2 650	3	2 655	0	2 830	0	2 863	0	2 822	0	2 887	2	9	-33
Lima	160	0	157	0	168	0	159	0	161	0	173	0	8	0
Loreto	62	0	64	0	65	0	57	0	45	0	47	0	-24	0
Madre de Dios	5	0	4	0	4	0	4	0	4	0	5	0	0	0
Moquegua	17	0	17	0	19	0	17	0	18	0	21	0	24	0
Pasco	34	0	31	0	33	0	29	0	28	0	30	0	-12	0
Piura	223	0	229	0	242	0	249	0	238	0	254	0	14	0
Puno	146	0	146	0	157	0	158	0	148	0	154	0	5	0
San Martín	50	0	56	0	49	0	50	0	61	0	65	0	30	0
Tacna	33	1	32	0	35	0	36	0	39	0	44	0	33	-100
Tumbes	25	0	20	0	21	0	22	0	25	0	21	0	-16	0
Ucayali	27	0	21	0	22	0	26	0	15	0	16	0	-41	0

Nota : Incluye a los centros educativos omisos a Estadística Básica 1998 - 2003.

Fuente: Estadística Básica 1998-2003 del Ministerio de Educación.

Elaboración: Unidad de Estadística Educativa - Ministerio de Educación.

CUADRO 60. CENTROS EDUCATIVOS POLIDOCENTES Y UNIDOCENTES PÚBLICOS Y PRIVADOS DE EDUCACIÓN PRIMARIA DE MENORES ESCOLARIZADA, SEGÚN REGIÓN, 1998 - 2003.

Región	1998			1999			2000			2001			2002			2003		
	Polidocente Completo	Polidocente Multigrado	Unidocente	Polidocente Completo	Polidocente Multigrado	Unidocente	Polidocente Completo	Polidocente Multigrado	Unidocente	Polidocente Completo	Polidocente Multigrado	Unidocente	Polidocente Completo	Polidocente Multigrado	Unidocente	Polidocente Completo	Polidocente Multigrado	Unidocente
Total	8 814	14 870	9 037	8 946	14 826	9 163	9 687	14 542	9 336	9 833	14 292	9 584	10 286	14 554	8 894	10 190	14 737	9 087
Amazonas	115	506	429	110	498	462	111	527	440	117	531	443	130	539	417	108	556	436
Ancash	414	828	516	407	822	523	447	802	521	451	806	525	502	781	495	489	823	469
Apurímac	181	421	276	185	406	256	173	413	255	191	397	244	215	388	244	215	395	247
Arequipa	461	332	214	477	351	190	558	292	214	558	296	201	598	288	195	620	286	201
Ayacucho	238	642	489	248	609	508	255	642	497	266	644	507	282	641	468	287	644	461
Cajamarca	396	1 803	1 164	398	1 802	1 163	388	1 786	1 229	380	1 803	1 253	460	1 998	1 053	459	2 003	1 070
Callao	264	111	11	277	108	13	331	77	15	349	81	14	361	82	5	402	67	12
Cusco	372	832	483	377	823	503	392	821	511	407	801	516	413	801	507	408	825	491
Huancavelica	117	648	426	109	664	423	113	662	427	129	631	423	136	625	420	139	627	419
Huánuco	213	728	580	217	738	573	206	755	578	226	750	569	245	716	589	244	720	576
Ica	211	220	106	203	224	117	220	223	118	229	211	130	246	225	102	243	221	110
Junín	446	786	664	459	791	683	463	771	714	457	736	656	488	710	661	476	750	646
La Libertad	438	864	400	440	885	406	485	896	413	514	894	408	534	919	350	548	909	373
Lambayeque	309	362	128	307	358	136	308	361	147	331	343	157	338	350	153	328	364	149
Lima Metropolitana	2 332	1 127	75	2 442	1 008	86	2 909	710	97	2 875	699	171	2 865	751	102	2 826	866	92
Lima	329	428	166	322	445	154	357	425	166	357	422	161	370	424	145	357	444	151
Loreto	276	793	993	253	805	1 042	273	828	1 028	273	826	1 084	303	812	1 026	271	768	1 110
Madre de Dios	28	35	138	28	33	139	28	40	128	31	34	129	30	37	121	32	34	119
Moquegua	60	95	28	61	100	22	63	97	29	63	95	28	64	100	20	71	95	23
Pasco	87	219	305	87	210	311	77	221	320	82	217	334	102	201	343	96	205	328
Piura	517	947	604	533	955	585	529	950	615	535	938	633	540	929	621	539	949	624
Puno	466	1 135	249	460	1 148	243	442	1 169	261	462	1 171	236	460	1 173	230	474	1 171	227
San Martín	236	532	318	251	553	326	274	591	279	261	552	366	271	599	314	258	576	369
Tacna	93	69	36	96	68	32	104	60	36	101	68	36	106	69	38	104	67	46
Tumbes	99	54	18	90	51	18	87	59	15	100	49	16	100	51	18	93	54	17
Ucayali	116	353	221	109	371	249	94	364	283	88	297	344	127	345	257	103	318	321

Fuente: Estadística Básica 1998-2003 del Ministerio de Educación.

Elaboración: Unidad de Estadística Educativa - Ministerio de Educación.

CUADRO 60.1 CENTROS EDUCATIVOS POLIDOCENTES Y UNIDOCENTES PÚBLICOS DE EDUCACIÓN PRIMARIA DE MENORES ESCOLARIZADA, SEGÚN REGIÓN, 1998 - 2003.

Región	1998			1999			2000			2001			2002			2003		
	Polidocente Completo	Polidocente Multigrado	Unidocente	Polidocente Completo	Polidocente Multigrado	Unidocente	Polidocente Completo	Polidocente Multigrado	Unidocente	Polidocente Completo	Polidocente Multigrado	Unidocente	Polidocente Completo	Polidocente Multigrado	Unidocente	Polidocente Completo	Polidocente Multigrado	Unidocente
Total	5 912	12 830	8 620	5 928	12 869	8 687	5 836	13 081	8 786	6 001	12 834	8 951	6 362	13 064	8 467	6 241	13 041	8 623
Amazonas	110	496	404	105	486	429	102	514	405	107	521	402	124	531	388	104	543	403
Ancash	350	785	507	347	772	510	352	773	515	360	767	511	391	755	486	376	789	462
Apurímac	173	418	276	179	403	256	164	411	255	180	397	244	203	385	243	201	392	246
Arequipa	263	239	186	265	247	167	268	238	182	270	237	173	277	232	177	283	228	174
Ayacucho	219	624	485	230	586	502	228	625	492	241	623	500	249	625	466	257	626	458
Cajamarca	370	1 778	1 082	370	1 779	1 088	349	1 772	1 121	342	1 784	1 124	422	1 979	952	414	1 982	958
Callao	92	1	0	96	0	0	97	3	1	103	4	1	109	2	0	117	1	0
Cusco	313	800	475	313	791	488	312	795	492	326	774	499	327	773	488	319	791	469
Huancavelica	111	640	420	105	653	418	104	655	421	124	626	416	127	622	415	130	623	413
Huánuco	188	692	573	189	707	564	170	731	566	188	725	557	206	694	584	204	702	569
Ica	155	141	98	148	147	100	146	154	97	150	144	105	150	152	94	147	144	103
Junín	338	710	640	345	711	650	329	702	681	337	669	643	344	656	648	337	679	627
La Libertad	284	780	379	307	787	368	311	808	373	320	819	369	339	831	334	332	811	357
Lambayeque	216	289	117	210	288	124	201	290	135	210	289	141	226	288	139	224	289	140
Lima Metropolitana	808	72	4	812	64	5	824	59	3	824	54	4	843	50	3	841	51	5
Lima	248	365	150	248	369	147	257	371	152	266	368	147	269	369	140	258	378	143
Loreto	245	777	978	219	791	1 026	237	813	1 014	239	812	1 075	266	804	1 026	235	758	1 109
Madre de Dios	26	34	136	25	33	138	25	40	127	28	34	128	28	36	120	29	33	118
Moquegua	49	90	27	50	95	21	51	93	26	49	93	27	50	97	19	54	93	21
Pasco	74	212	291	76	203	298	64	216	305	71	211	322	87	198	333	81	201	317
Piura	385	860	600	389	880	575	371	877	604	379	858	620	390	846	616	391	853	614
Puno	421	1 058	225	414	1 070	221	387	1 094	234	409	1 092	210	408	1 096	211	419	1 088	211
San Martín	222	519	295	239	539	296	259	580	256	246	539	344	257	590	276	244	569	325
Tacna	70	59	36	70	62	32	71	58	36	71	63	35	71	66	37	71	58	44
Tumbes	82	46	18	77	45	17	74	51	15	86	42	15	84	43	17	80	46	17
Ucayali	100	345	218	100	361	247	83	358	278	75	289	339	115	344	255	93	313	320

Fuente: Estadística Básica 1998-2003 del Ministerio de Educación.
Elaboración: Unidad de Estadística Educativa - Ministerio de Educación.

CUADRO 60.2 CENTROS EDUCATIVOS POLIDOCENTES Y UNIDOCENTES PRIVADOS DE EDUCACIÓN PRIMARIA DE MENORES ESCOLARIZADA, SEGÚN REGIÓN, 1998 - 2003.

Región	1998			1999			2000			2001			2002			2003		
	Polidocente Completo	Polidocente Multigrado	Unidocente	Polidocente Completo	Polidocente Multigrado	Unidocente	Polidocente Completo	Polidocente Multigrado	Unidocente	Polidocente Completo	Polidocente Multigrado	Unidocente	Polidocente Completo	Polidocente Multigrado	Unidocente	Polidocente Completo	Polidocente Multigrado	Unidocente
Total	2 902	2 040	417	3 018	1 957	476	3 851	1 461	550	3 832	1 458	633	3 924	1 490	427	3 949	1 696	464
Amazonas	5	10	25	5	12	33	9	13	35	10	10	41	6	8	29	4	13	33
Ancash	64	43	9	60	50	13	95	29	6	91	39	14	111	26	9	113	34	7
Apurímac	8	3	0	6	3	0	9	2	0	11	0	0	12	3	1	14	3	1
Arequipa	198	93	28	212	104	23	290	54	32	288	59	28	321	56	18	337	58	27
Ayacucho	19	18	4	18	23	6	27	17	5	25	21	7	33	16	2	30	18	3
Cajamarca	26	25	82	28	23	75	39	14	108	38	19	129	38	19	101	45	21	112
Callao	172	110	11	181	108	13	234	74	14	246	77	13	252	80	5	285	66	12
Cusco	59	32	8	64	32	15	80	26	19	81	27	17	86	28	19	89	34	22
Huancavelica	6	8	6	4	11	5	9	7	6	5	5	7	9	3	5	9	4	6
Huánuco	25	36	7	28	31	9	36	24	12	38	25	12	39	22	5	40	18	7
Ica	56	79	8	55	77	17	74	69	21	79	67	25	96	73	8	96	77	7
Junín	108	76	24	114	80	33	134	69	33	120	67	13	144	54	13	139	71	19
La Libertad	154	84	21	133	98	38	174	88	40	194	75	39	195	88	16	216	98	16
Lambayeque	93	73	11	97	70	12	107	71	12	121	54	16	112	62	14	104	75	9
Lima Metropolitana	1 524	1 055	71	1 630	944	81	2 085	651	94	2 051	645	167	2 022	701	99	1 985	815	87
Lima	81	63	16	74	76	7	100	54	14	91	54	14	101	55	5	99	66	8
Loreto	31	16	15	34	14	16	36	15	14	34	14	9	37	8	0	36	10	1
Madre de Dios	2	1	2	3	0	1	3	0	1	3	0	1	2	1	1	3	1	1
Moquegua	11	5	1	11	5	1	12	4	3	14	2	1	14	3	1	17	2	2
Pasco	13	7	14	11	7	13	13	5	15	11	6	12	15	3	10	15	4	11
Piura	132	87	4	144	75	10	158	73	11	156	80	13	150	83	5	148	96	10
Puno	45	77	24	46	78	22	55	75	27	53	79	26	52	77	19	55	83	16
San Martín	14	13	23	12	14	30	15	11	23	15	13	22	14	9	38	14	7	44
Tacna	23	10	0	26	6	0	33	2	0	30	5	1	35	3	1	33	9	2
Tumbes	17	8	0	13	6	1	13	8	0	14	7	1	16	8	1	13	8	0
Ucayali	16	8	3	9	10	2	11	6	5	13	8	5	12	1	2	10	5	1

Fuente: Estadística Básica 1998-2003 del Ministerio de Educación.

Elaboración: Unidad de Estadística Educativa - Ministerio de Educación.

CUADRO 61. CENTROS EDUCATIVOS PÚBLICOS Y PRIVADOS DE EDUCACIÓN PRIMARIA DE ADULTOS SEGÚN REGIÓN, 1998 – 2003.

Región	1998		1999		2000		2001		2002		2003		Variación Porcentual 1998 - 2003	
	Escolarizada	No Escolarizada	Escolarizada	No Escolarizada	Escolarizada	No Escolarizada	Escolarizada	No Escolarizada	Escolarizada	No Escolarizada	Escolarizada	No Escolarizada	Escolarizada	No Escolarizada
Total	635	203	632	167	655	240	626	286	600	333	586	356	-8	75
Amazonas	7	2	7	1	7	1	7	2	6	3	8	2	14	0
Ancash	21	24	20	22	21	15	21	18	22	11	21	14	0	-42
Apurímac	18	2	16	0	16	0	15	1	16	2	17	2	-6	0
Arequipa	54	9	51	11	52	16	50	22	50	25	47	27	-13	200
Ayacucho	48	22	39	9	40	3	40	3	31	10	32	9	-33	-59
Cajamarca	18	6	18	1	18	0	16	0	17	0	16	2	-11	-67
Callao	12	1	12	2	12	3	11	2	11	2	12	1	0	0
Cusco	30	8	30	14	30	15	30	21	32	25	30	28	0	250
Huancavelica	11	0	11	0	11	0	11	0	11	1	11	1	0	0
Huánuco	24	7	26	2	26	7	24	8	18	7	17	7	-29	0
Ica	23	4	22	4	22	6	23	7	22	9	18	8	-22	100
Junín	25	3	29	4	29	4	26	5	27	7	26	8	4	167
La Libertad	20	3	22	2	22	13	22	16	20	32	22	37	10	1 133
Lambayeque	32	2	31	0	32	3	30	6	30	9	30	10	-6	400
Lima Metropolitana	130	43	133	38	139	73	121	91	119	95	118	110	-9	156
Lima	20	6	21	11	22	10	22	12	16	24	18	24	-10	300
Loreto	28	0	30	0	30	2	26	0	26	0	26	1	-7	0
Madre de Dios	2	0	2	0	2	0	3	0	4	0	4	1	100	0
Moquegua	3	2	3	2	5	2	5	2	5	1	5	1	67	-50
Pasco	10	20	10	12	10	18	15	25	14	20	13	19	30	-5
Piura	23	19	23	18	27	24	24	22	24	23	24	17	4	-11
Puno	32	2	32	4	33	3	28	5	28	6	29	6	-9	200
San Martín	12	1	12	3	12	2	13	5	13	7	13	3	8	200
Tacna	9	5	12	4	13	5	15	3	15	4	11	4	22	-20
Tumbes	13	2	10	2	11	10	17	5	17	6	12	9	-8	350
Ucayali	10	10	10	1	13	5	11	5	6	4	6	5	-40	-50

Nota : Incluye a los centros educativos omisos a Estadística Básica 1998 – 2003.

Fuente: Estadística Básica 1998-2003 del Ministerio de Educación.

Elaboración: Unidad de Estadística Educativa - Ministerio de Educación.

CUADRO 61.1 CENTROS EDUCATIVOS PÚBLICOS DE EDUCACIÓN PRIMARIA DE ADULTOS SEGÚN REGIÓN, 1998 – 2003.

Región	1998		1999		2000		2001		2002		2003		Variación Porecentual 1998 - 2003	
	Escolarizada	No Escolarizada	Escolarizada	No Escolarizada	Escolarizada	No Escolarizada	Escolarizada	No Escolarizada	Escolarizada	No Escolarizada	Escolarizada	No Escolarizada	Escolarizada	No Escolarizada
Total	571	129	564	84	577	104	570	102	554	106	544	105	-5	-19
Amazonas	7	1	7	1	7	0	7	0	6	0	8	0	14	-100
Ancash	19	24	19	22	20	13	20	11	21	5	20	10	5	-58
Apurímac	17	0	15	0	15	0	15	0	15	0	16	0	-6	0
Arequipa	52	2	50	2	50	2	49	2	49	1	46	1	-12	-50
Ayacucho	48	22	39	9	40	2	40	2	31	9	31	8	-35	-64
Cajamarca	18	6	17	0	17	0	15	0	16	0	15	0	-17	-100
Callao	11	0	11	0	11	0	11	0	11	0	12	0	9	0
Cusco	30	2	30	3	30	5	28	3	28	3	30	3	0	50
Huancavelica	11	0	11	0	11	0	11	0	11	0	11	0	0	0
Huánuco	18	6	20	1	20	4	20	4	16	3	16	3	-11	-50
Ica	23	1	22	3	22	3	23	3	22	3	18	3	-22	200
Junín	24	2	25	2	25	3	26	2	26	2	26	3	8	50
La Libertad	16	3	20	0	20	2	19	2	19	3	20	2	25	-33
Lambayeque	27	1	26	0	26	2	26	2	25	2	25	3	-7	200
Lima Metropolitana	100	4	100	4	101	5	93	5	94	6	96	6	-4	50
Lima	14	4	14	5	14	6	16	9	15	17	16	14	14	250
Loreto	28	0	29	0	29	2	26	0	26	0	26	0	-7	0
Madre de Dios	2	0	2	0	2	0	3	0	4	0	4	0	100	0
Moquegua	3	1	3	1	5	1	5	1	5	1	5	1	67	0
Pasco	10	20	10	12	10	17	14	25	13	20	13	19	30	-5
Piura	20	13	20	13	23	19	20	17	22	17	19	11	-5	-15
Puno	32	1	31	0	31	0	28	0	28	0	29	0	-9	-100
San Martín	12	0	12	0	12	0	13	2	13	2	13	1	8	0
Tacna	8	4	12	3	13	4	15	3	15	3	11	3	38	-25
Tumbes	13	2	10	2	11	10	17	5	17	5	12	9	-8	350
Ucayali	8	10	9	1	12	4	10	4	6	4	6	5	-25	-50

Nota : Incluye a los centros educativos omisos a Estadística Básica 1998 – 2003.

Fuente: Estadística Básica 1998-2003 del Ministerio de Educación.

Elaboración: Unidad de Estadística Educativa - Ministerio de Educación.

CUADRO 61.2 CENTROS EDUCATIVOS PRIVADOS DE EDUCACIÓN PRIMARIA DE ADULTOS SEGÚN REGIÓN, 1998 – 2003.

Región	1998		1999		2000		2001		2002		2003		Variación Porecentual 1998 - 2003	
	Escolarizada	No Escolarizada	Escolarizada	No Escolarizada	Escolarizada	No Escolarizada	Escolarizada	No Escolarizada	Escolarizada	No Escolarizada	Escolarizada	No Escolarizada	Escolarizada	No Escolarizada
Total	64	74	68	83	78	136	56	184	46	227	42	251	-34	239
Amazonas	0	1	0	0	0	1	0	2	0	3	0	2	0	100
Ancash	2	0	1	0	1	2	1	7	1	6	1	4	-50	0
Apurímac	1	2	1	0	1	0	0	1	1	2	1	2	0	0
Arequipa	2	7	1	9	2	14	1	20	1	24	1	26	-50	271
Ayacucho	0	0	0	0	0	1	0	1	0	1	1	1	0	0
Cajamarca	0	0	1	1	1	0	1	0	1	0	1	2	0	0
Callao	1	1	1	2	1	3	0	2	0	2	0	1	-100	0
Cusco	0	6	0	11	0	10	2	18	4	22	0	25	0	317
Huancavelica	0	0	0	0	0	0	0	0	0	1	0	1	0	0
Huánuco	6	1	6	1	6	3	4	4	2	4	1	4	-83	300
Ica	0	3	0	1	0	3	0	4	0	6	0	5	0	67
Junín	1	1	4	2	4	1	0	3	1	5	0	5	-100	400
La Libertad	4	0	2	2	2	11	3	14	1	29	2	35	-50	0
Lambayeque	5	1	5	0	6	1	4	4	5	7	5	7	0	600
Lima Metropolitana	30	39	33	34	38	68	28	86	25	89	22	104	-27	167
Lima	6	2	7	6	8	4	6	3	1	7	2	10	-67	400
Loreto	0	0	1	0	1	0	0	0	0	0	0	1	0	0
Madre de Dios	0	0	0	0	0	0	0	0	0	0	0	1	0	0
Moquegua	0	1	0	1	0	1	0	1	0	0	0	0	0	-100
Pasco	0	0	0	0	0	1	1	0	1	0	0	0	0	0
Piura	3	6	3	5	4	5	4	5	2	6	5	6	67	0
Puno	0	1	1	4	2	3	0	5	0	6	0	6	0	500
San Martín	0	1	0	3	0	2	0	3	0	5	0	2	0	100
Tacna	1	1	0	1	0	1	0	0	0	1	0	1	-100	0
Tumbes	0	0	0	0	0	0	0	0	0	1	0	0	0	0
Ucayali	2	0	1	0	1	1	1	1	0	0	0	0	-100	0

Nota : Incluye a los centros educativos omisos a Estadística Básica 1998 – 2003.

Fuente: Estadística Básica 1998-2003 del Ministerio de Educación.

Elaboración: Unidad de Estadística Educativa - Ministerio de Educación.

CUADRO 62. CENTROS EDUCATIVOS PÚBLICOS Y PRIVADOS DE EDUCACIÓN SECUNDARIA DE MENORES SEGÚN REGIÓN, 1998 – 2003.

Región	1998		1999		2000		2001		2002		2003		Variación Porcentual 1998 - 2003	
	Escolarizada	No Escolarizada	Escolarizada	No Escolarizada	Escolarizada	No Escolarizada	Escolarizada	No Escolarizada	Escolarizada	No Escolarizada	Escolarizada	No Escolarizada	Escolarizada	No Escolarizada
Total	8 018	0	8 207	0	8 677	0	8 879	0	9 168	0	9 532	0	19	0
Amazonas	147	0	156	0	164	0	178	0	189	0	199	0	35	0
Ancash	408	0	414	0	434	0	438	0	457	0	478	0	17	0
Apurímac	146	0	156	0	174	0	188	0	199	0	207	0	42	0
Arequipa	360	0	370	0	402	0	406	0	419	0	442	0	23	0
Ayacucho	224	0	230	0	241	0	255	0	272	0	298	0	33	0
Cajamarca	543	0	557	0	573	0	589	0	623	0	642	0	18	0
Callao	186	0	191	0	204	0	211	0	219	0	238	0	28	0
Cusco	301	0	309	0	326	0	336	0	360	0	381	0	27	0
Huancavelica	211	0	224	0	237	0	235	0	258	0	263	0	25	0
Huánuco	240	0	242	0	260	0	260	0	272	0	280	0	17	0
Ica	152	0	153	0	163	0	174	0	173	0	180	0	18	0
Junín	427	0	438	0	456	0	434	0	447	0	467	0	9	0
La Libertad	407	0	438	0	470	0	485	0	492	0	513	0	26	0
Lambayeque	240	0	236	0	252	0	254	0	259	0	264	0	10	0
Lima Metropolitana	1 732	0	1 737	0	1 865	0	1 917	0	1 942	0	2 014	0	16	0
Lima	326	0	330	0	344	0	343	0	353	0	363	0	11	0
Loreto	292	0	304	0	329	0	358	0	360	0	365	0	25	0
Madre de Dios	29	0	33	0	33	0	38	0	42	0	45	0	55	0
Moquegua	60	0	61	0	64	0	65	0	67	0	69	0	15	0
Pasco	152	0	147	0	151	0	154	0	151	0	157	0	3	0
Piura	508	0	524	0	537	0	544	0	541	0	552	0	9	0
Puno	424	0	436	0	454	0	462	0	469	0	480	0	13	0
San Martín	172	0	191	0	203	0	212	0	231	0	251	0	46	0
Tacna	89	0	90	0	92	0	93	0	96	0	99	0	11	0
Tumbes	62	0	59	0	61	0	62	0	66	0	69	0	11	0
Ucayali	180	0	181	0	188	0	188	0	211	0	216	0	20	0

Nota : Incluye a los centros educativos omisos a Estadística Básica 1998 – 2003.

Fuente: Estadística Básica 1998-2003 del Ministerio de Educación.

Elaboración: Unidad de Estadística Educativa - Ministerio de Educación.

CUADRO 62.1 CENTROS EDUCATIVOS PÚBLICOS DE EDUCACIÓN SECUNDARIA DE MENORES SEGÚN REGIÓN, 1998 – 2003.

Región	1998		1999		2000		2001		2002		2003		Variación Porcentual 1998 - 2003	
	Escolarizada	No Escolarizada	Escolarizada	No Escolarizada	Escolarizada	No Escolarizada	Escolarizada	No Escolarizada	Escolarizada	No Escolarizada	Escolarizada	No Escolarizada	Escolarizada	No Escolarizada
Total	5 508	0	5 625	0	5 793	0	5 936	0	6 128	0	6 267	0	14	0
Amazonas	135	0	137	0	138	0	152	0	164	0	171	0	27	0
Ancash	353	0	357	0	366	0	362	0	378	0	392	0	11	0
Apurímac	141	0	152	0	166	0	179	0	183	0	191	0	35	0
Arequipa	193	0	192	0	196	0	201	0	205	0	210	0	9	0
Ayacucho	193	0	201	0	207	0	215	0	230	0	239	0	24	0
Cajamarca	478	0	477	0	480	0	497	0	510	0	518	0	8	0
Callao	45	0	46	0	51	0	53	0	57	0	63	0	40	0
Cusco	230	0	231	0	236	0	240	0	252	0	266	0	16	0
Huancavelica	190	0	199	0	204	0	200	0	227	0	227	0	19	0
Huánuco	206	0	209	0	221	0	218	0	228	0	237	0	15	0
Ica	109	0	110	0	111	0	113	0	112	0	113	0	4	0
Junín	304	0	310	0	317	0	318	0	317	0	321	0	6	0
La Libertad	297	0	317	0	332	0	344	0	345	0	355	0	20	0
Lambayeque	171	0	169	0	176	0	175	0	178	0	180	0	5	0
Lima Metropolitana	559	0	562	0	569	0	577	0	589	0	604	0	8	0
Lima	250	0	254	0	263	0	265	0	273	0	275	0	10	0
Loreto	261	0	270	0	294	0	322	0	329	0	332	0	27	0
Madre de Dios	27	0	31	0	31	0	36	0	40	0	42	0	56	0
Moquegua	51	0	52	0	54	0	55	0	56	0	57	0	12	0
Pasco	127	0	126	0	127	0	136	0	139	0	137	0	8	0
Piura	397	0	406	0	408	0	410	0	409	0	412	0	4	0
Puno	358	0	364	0	370	0	378	0	382	0	384	0	7	0
San Martín	161	0	175	0	189	0	200	0	206	0	212	0	32	0
Tacna	65	0	67	0	68	0	69	0	72	0	71	0	9	0
Tumbes	44	0	44	0	46	0	47	0	49	0	54	0	23	0
Ucayali	163	0	167	0	173	0	174	0	198	0	204	0	25	0

Nota : Incluye a los centros educativos omisos a Estadística Básica 1998 – 2003.

Fuente: Estadística Básica 1998-2003 del Ministerio de Educación.

Elaboración: Unidad de Estadística Educativa - Ministerio de Educación.

CUADRO 62.2 CENTROS EDUCATIVOS PRIVADOS DE EDUCACIÓN SECUNDARIA DE MENORES SEGÚN REGIÓN, 1998 – 2003.

Región	1998		1999		2000		2001		2002		2003		Variación Porcentual 1998 - 2003	
	Escolarizada	No Escolarizada	Escolarizada	No Escolarizada	Escolarizada	No Escolarizada	Escolarizada	No Escolarizada	Escolarizada	No Escolarizada	Escolarizada	No Escolarizada	Escolarizada	No Escolarizada
Total	2 510	0	2 582	0	2 884	0	2 943	0	3 040	0	3 265	0	30	0
Amazonas	12	0	19	0	26	0	26	0	25	0	28	0	133	0
Ancash	55	0	57	0	68	0	76	0	79	0	86	0	56	0
Apurímac	5	0	4	0	8	0	9	0	16	0	16	0	220	0
Arequipa	167	0	178	0	206	0	205	0	214	0	232	0	39	0
Ayacucho	31	0	29	0	34	0	40	0	42	0	59	0	90	0
Cajamarca	65	0	80	0	93	0	92	0	113	0	124	0	91	0
Callao	141	0	145	0	153	0	158	0	162	0	175	0	24	0
Cusco	71	0	78	0	90	0	96	0	108	0	115	0	62	0
Huancavelica	21	0	25	0	33	0	35	0	31	0	36	0	71	0
Huánuco	34	0	33	0	39	0	42	0	44	0	43	0	26	0
Ica	43	0	43	0	52	0	61	0	61	0	67	0	56	0
Junín	123	0	128	0	139	0	116	0	130	0	146	0	19	0
La Libertad	110	0	121	0	138	0	141	0	147	0	158	0	44	0
Lambayeque	69	0	67	0	76	0	79	0	81	0	84	0	22	0
Lima Metropolitana	1 173	0	1 175	0	1 296	0	1 340	0	1 353	0	1 410	0	20	0
Lima	76	0	76	0	81	0	78	0	80	0	88	0	16	0
Loreto	31	0	34	0	35	0	36	0	31	0	33	0	6	0
Madre de Dios	2	0	2	0	2	0	2	0	2	0	3	0	50	0
Moquegua	9	0	9	0	10	0	10	0	11	0	12	0	33	0
Pasco	25	0	21	0	24	0	18	0	12	0	20	0	-20	0
Piura	111	0	118	0	129	0	134	0	132	0	140	0	26	0
Puno	66	0	72	0	84	0	84	0	87	0	96	0	45	0
San Martín	11	0	16	0	14	0	12	0	25	0	39	0	255	0
Tacna	24	0	23	0	24	0	24	0	24	0	28	0	17	0
Tumbes	18	0	15	0	15	0	15	0	17	0	15	0	-17	0
Ucayali	17	0	14	0	15	0	14	0	13	0	12	0	-29	0

Nota : Incluye a los centros educativos omisos a Estadística Básica 1998 – 2003.

Fuente : Estadística Básica 1998-2003 del Ministerio de Educación.

Elaboración: Unidad de Estadística Educativa - Ministerio de Educación.

CUADRO 63. CENTROS EDUCATIVOS PÚBLICOS Y PRIVADOS DE EDUCACIÓN SECUNDARIA DE ADULTOS SEGÚN REGIÓN, 1998 – 2003.

Región	1998		1999		2000		2001		2002		2003		Variación Porcentual 1998 – 2003	
	Escolarizada	No Escolarizada	Escolarizada	No Escolarizada	Escolarizada	No Escolarizada	Escolarizada	No Escolarizada	Escolarizada	No Escolarizada	Escolarizada	No Escolarizada	Escolarizada	No Escolarizada
Total	764	201	762	182	810	308	759	422	757	520	746	561	-2	179
Amazonas	11	3	10	3	11	2	13	3	14	7	14	8	27	167
Ancash	32	11	33	7	35	13	32	22	31	24	31	26	-3	136
Apurímac	17	2	17	0	18	1	17	3	18	4	18	5	6	150
Arequipa	38	14	37	17	37	35	38	43	39	49	41	50	8	257
Ayacucho	18	2	21	2	21	1	21	2	17	4	19	8	6	300
Cajamarca	35	1	35	2	40	0	40	0	41	4	40	8	14	700
Callao	23	4	23	4	23	5	21	4	20	7	21	9	-9	125
Cusco	30	11	29	14	29	21	29	34	30	36	29	35	-3	218
Huancavelica	6	0	6	0	6	2	6	2	7	2	7	4	17	0
Huánuco	17	3	19	2	20	4	20	7	20	7	20	8	18	167
Ica	28	5	27	7	27	9	27	10	29	15	25	15	-11	200
Junín	29	9	31	5	32	11	28	15	28	22	26	25	-10	178
La Libertad	34	0	34	2	40	16	34	30	34	47	32	56	-6	0
Lambayeque	39	0	36	0	38	3	35	9	34	13	36	14	-8	0
Lima Metropolitana	178	82	167	69	186	119	166	150	155	175	152	190	-15	132
Lima	39	6	38	7	40	6	31	14	30	21	31	23	-21	283
Loreto	40	2	44	0	45	0	46	1	47	4	46	6	15	200
Madre de Dios	4	0	4	0	4	0	7	1	8	1	8	1	100	0
Moquegua	5	6	4	4	6	7	6	8	6	6	5	5	0	-17
Pasco	13	0	13	0	13	0	13	1	14	2	14	2	8	0
Piura	25	25	27	19	27	28	24	29	24	33	26	27	4	8
Puno	41	4	42	5	44	6	42	8	42	9	42	9	2	125
San Martín	17	5	18	8	19	9	17	14	18	16	17	14	0	180
Tacna	14	6	17	5	18	7	18	6	18	6	16	6	14	0
Tumbes	16	0	15	0	15	0	15	0	16	1	15	2	-6	0
Ucayali	15	0	15	0	16	3	13	6	17	5	15	5	0	0

Nota : Incluye a los centros educativos omisos a Estadística Básica 1998 – 2003.

Fuente: Estadística Básica 1998-2003 del Ministerio de Educación.

Elaboración: Unidad de Estadística Educativa - Ministerio de Educación.

CUADRO 63.1 CENTROS EDUCATIVOS PÚBLICOS DE EDUCACIÓN SECUNDARIA DE ADULTOS SEGÚN REGIÓN, 1998 – 2003.

Región	1998		1999		2000		2001		2002		2003		Variación Porcentual 1998 - 2003	
	Escolarizada	No Escolarizada	Escolarizada	No Escolarizada	Escolarizada	No Escolarizada	Escolarizada	No Escolarizada	Escolarizada	No Escolarizada	Escolarizada	No Escolarizada	Escolarizada	No Escolarizada
Total	650	40	646	33	660	44	650	50	670	55	656	51	1	28
Amazonas	9	2	8	0	9	0	10	0	11	1	11	1	22	-50
Ancash	31	4	31	4	31	3	31	2	30	3	30	3	-3	-25
Apurímac	15	0	15	0	15	0	15	0	16	0	16	0	7	0
Arequipa	36	0	35	1	35	1	35	1	35	1	35	1	-3	0
Ayacucho	13	0	15	0	15	0	14	0	13	0	14	1	8	0
Cajamarca	26	0	25	0	26	0	26	0	28	0	27	0	4	0
Callao	17	0	17	0	17	0	17	0	17	0	18	0	6	0
Cusco	29	1	27	0	27	3	27	1	28	1	27	1	-7	0
Huancavelica	6	0	6	0	6	1	6	0	7	0	7	0	17	0
Huánuco	14	1	16	1	16	1	15	1	15	1	15	1	7	0
Ica	28	1	27	3	27	3	27	4	28	4	24	4	-14	300
Junín	24	2	24	1	25	2	23	2	24	2	24	2	0	0
La Libertad	33	0	33	0	33	2	32	1	33	3	31	2	-6	0
Lambayeque	34	0	30	0	31	0	29	2	30	1	30	1	-12	0
Lima Metropolitana	129	5	124	7	126	5	121	7	122	7	122	7	-5	40
Lima	29	0	29	0	30	0	27	1	29	4	28	3	-3	0
Loreto	39	1	42	0	43	0	44	0	47	0	46	0	18	-100
Madre de Dios	4	0	4	0	4	0	7	0	8	0	8	0	100	0
Moquegua	5	1	4	1	6	1	6	1	6	1	5	1	0	0
Pasco	13	0	13	0	13	0	13	0	13	0	13	0	0	0
Piura	21	16	23	12	23	15	23	16	22	15	22	12	5	-25
Puno	39	2	39	1	41	1	41	2	41	2	41	2	5	0
San Martín	16	1	17	0	17	1	17	4	17	4	17	4	6	300
Tacna	12	3	15	2	16	4	17	4	17	4	15	4	25	33
Tumbes	16	0	15	0	15	0	15	0	16	0	15	0	-6	0
Ucayali	12	0	12	0	13	1	12	1	17	1	15	1	25	0

Nota : Incluye a los centros educativos omisos a Estadística Básica 1998 – 2003.

Fuente: Estadística Básica 1998-2003 del Ministerio de Educación.

Elaboración: Unidad de Estadística Educativa - Ministerio de Educación.

CUADRO 63.2 CENTROS EDUCATIVOS PRIVADOS DE EDUCACIÓN SECUNDARIA DE ADULTOS SEGÚN REGIÓN, 1998 – 2003.

Región	1998		1999		2000		2001		2002		2003		Variación Porcentual 1998 - 2003	
	Escolarizada	No Escolarizada	Escolarizada	No Escolarizada	Escolarizada	No Escolarizada	Escolarizada	No Escolarizada	Escolarizada	No Escolarizada	Escolarizada	No Escolarizada	Escolarizada	No Escolarizada
Total	114	161	116	149	150	264	109	372	87	465	90	510	-21	217
Amazonas	2	1	2	3	2	2	3	3	3	6	3	7	50	600
Ancash	1	7	2	3	4	10	1	20	1	21	1	23	0	229
Apurímac	2	2	2	0	3	1	2	3	2	4	2	5	0	150
Arequipa	2	14	2	16	2	34	3	42	4	48	6	49	200	250
Ayacucho	5	2	6	2	6	1	7	2	4	4	5	7	0	250
Cajamarca	9	1	10	2	14	0	14	0	13	4	13	8	44	700
Callao	6	4	6	4	6	5	4	4	3	7	3	9	-50	125
Cusco	1	10	2	14	2	18	2	33	2	35	2	34	100	240
Huancavelica	0	0	0	0	0	1	0	2	0	2	0	4	0	0
Huánuco	3	2	3	1	4	3	5	6	5	6	5	7	67	250
Ica	0	4	0	4	0	6	0	6	1	11	1	11	0	175
Junín	5	7	7	4	7	9	5	13	4	20	2	23	-60	229
La Libertad	1	0	1	2	7	14	2	29	1	44	1	54	0	0
Lambayeque	5	0	6	0	7	3	6	7	4	12	6	13	20	0
Lima Metropolitana	49	77	43	62	60	114	45	143	33	168	30	183	-39	138
Lima	10	6	9	7	10	6	4	13	1	17	3	20	-70	233
Loreto	1	1	2	0	2	0	2	1	0	4	0	6	-100	500
Madre de Dios	0	0	0	0	0	0	0	1	0	1	0	1	0	0
Moquegua	0	5	0	3	0	6	0	7	0	5	0	4	0	-20
Pasco	0	0	0	0	0	0	0	1	1	2	1	2	0	0
Piura	4	9	4	7	4	13	1	13	2	18	4	15	0	67
Puno	2	2	3	4	3	5	1	6	1	7	1	7	-50	250
San Martín	1	4	1	8	2	8	0	10	1	12	0	10	-100	150
Tacna	2	3	2	3	2	3	1	2	1	2	1	2	-50	-33
Tumbes	0	0	0	0	0	0	0	0	0	1	0	2	0	0
Ucayali	3	0	3	0	3	2	1	5	0	4	0	4	-100	0

Nota : Incluye a los centros educativos omisos a Estadística Básica 1998 – 2003.

Fuente: Estadística Básica 1998-2003 del Ministerio de Educación.

Elaboración: Unidad de Estadística Educativa - Ministerio de Educación.

CUADRO 64. CENTROS EDUCATIVOS PÚBLICOS Y PRIVADOS DE EDUCACIÓN SUPERIOR NO UNIVERSITARIA SEGÚN REGIÓN, 1998 – 2003.

Región	1998			1999			2000			2001			2002			2003			Variación Porcentual 1998 – 2003		
	Magisterial	Tecnológica	Artística	Magisterial	Tecnológica	Artística	Magisterial	Tecnológica	Artística	Magisterial	Tecnológica	Artística	Magisterial	Tecnológica	Artística	Magisterial	Tecnológica	Artística	Magisterial	Tecnológica	Artística
Total	311	622	40	336	658	39	339	644	39	347	660	39	348	674	40	354	673	39	14	8	-3
Amazonas	3	8	1	3	9	1	3	9	1	3	9	1	3	9	1	3	9	1	0	13	0
Ancash	18	37	1	19	37	1	20	36	1	19	40	1	21	38	1	22	36	1	22	-3	0
Apurímac	7	10	0	7	9	0	7	9	0	7	10	0	7	11	0	8	10	0	14	0	0
Arequipa	16	36	2	16	37	2	17	41	2	17	41	2	19	45	2	21	46	2	31	28	0
Ayacucho	11	17	2	11	17	2	11	17	2	11	18	2	10	18	2	10	19	2	-9	12	0
Cajamarca	21	16	1	23	17	1	24	19	1	24	18	1	23	20	1	22	19	1	5	19	0
Callao	4	5	0	4	6	0	5	7	0	5	8	0	5	9	0	4	7	0	0	40	0
Cusco	27	20	3	28	20	2	31	20	3	31	20	4	27	19	4	28	22	3	4	10	0
Huancavelica	4	7	0	4	9	0	5	9	0	5	8	0	4	8	0	4	8	0	0	14	0
Huánuco	7	11	1	9	14	1	9	14	1	9	14	1	10	13	1	9	15	1	29	36	0
Ica	14	21	2	14	22	2	15	22	2	16	24	2	16	26	2	17	27	2	21	29	0
Junín	21	35	3	23	35	3	24	38	3	23	35	1	23	38	1	24	36	1	14	3	-67
La Libertad	26	37	3	27	39	3	28	43	3	28	46	3	30	47	3	29	48	3	12	30	0
Lambayeque	12	41	1	14	38	1	15	42	1	15	37	1	15	39	1	15	36	1	25	-12	0
Lima Metropolitana	41	166	10	51	190	10	46	159	9	51	174	10	50	173	11	52	171	11	27	3	10
Lima	12	19	0	13	20	0	7	18	0	10	17	0	10	19	0	12	20	0	0	5	0
Loreto	6	15	2	6	15	2	6	15	2	6	13	2	6	13	2	7	13	2	17	-13	0
Madre de Dios	1	3	0	1	3	0	1	3	0	1	3	0	1	3	0	1	3	0	0	0	0
Moquegua	3	8	0	3	8	0	3	9	0	3	8	0	3	8	0	3	8	0	0	0	0
Pasco	2	8	0	2	8	0	2	8	0	2	8	0	2	8	0	2	7	0	0	-13	0
Piura	14	43	2	14	45	2	15	43	2	15	45	2	16	44	2	16	44	2	14	2	0
Puno	21	22	4	24	23	4	25	24	4	26	23	4	26	21	4	25	25	4	19	14	0
San Martín	10	15	0	10	16	0	10	17	0	10	17	0	10	19	0	9	19	0	-10	27	0
Tacna	3	10	1	3	9	1	3	10	1	3	10	1	4	11	1	4	9	1	33	-10	0
Tumbes	2	4	0	2	4	0	2	4	0	2	4	0	2	4	0	2	4	0	0	0	0
Ucayali	5	8	1	5	8	1	5	8	1	5	10	1	5	11	1	5	12	1	0	50	0

Nota : Incluye a los centros educativos omisos a Estadística Básica 1998 – 2003.

Fuente: Estadística Básica 1998-2003 del Ministerio de Educación.

Elaboración: Unidad de Estadística Educativa - Ministerio de Educación.

CUADRO 64.1 CENTROS EDUCATIVOS PÚBLICOS DE EDUCACIÓN SUPERIOR NO UNIVERSITARIA SEGÚN REGIÓN, 1998 – 2003.

Región	1998			1999			2000			2001			2002			2003			Variación Porcentual 1998 – 2003		
	Magisterial	Tecnológica	Artística	Magisterial	Tecnológica	Artística	Magisterial	Tecnológica	Artística	Magisterial	Tecnológica	Artística	Magisterial	Tecnológica	Artística	Magisterial	Tecnológica	Artística	Magisterial	Tecnológica	Artística
Total	117	266	33	116	268	32	117	272	33	119	278	34	118	282	34	120	283	33	3	6	0
Amazonas	3	8	1	3	8	1	3	8	1	3	8	1	3	8	1	3	8	1	0	0	0
Ancash	7	22	1	7	23	1	7	23	1	7	22	1	7	21	1	7	22	1	0	0	0
Apurímac	6	8	0	6	7	0	6	7	0	6	8	0	6	9	0	6	8	0	0	0	0
Arequipa	6	9	2	6	10	2	6	10	2	7	10	2	7	12	2	7	12	2	17	33	0
Ayacucho	6	12	2	6	12	2	6	12	2	6	13	2	6	13	2	6	13	2	0	8	0
Cajamarca	15	13	1	15	13	1	15	13	1	15	13	1	15	13	1	15	13	1	0	0	0
Callao	1	1	0	1	1	0	1	1	0	1	2	0	1	2	0	1	1	0	0	0	0
Cusco	11	8	2	10	7	1	11	7	2	11	7	4	10	7	4	11	8	3	0	0	50
Huancavelica	3	6	0	3	7	0	3	7	0	3	7	0	3	7	0	3	7	0	0	17	0
Huánuco	4	9	1	4	10	1	4	10	1	4	10	1	4	9	1	4	10	1	0	11	0
Ica	3	8	2	3	8	2	3	8	2	3	8	2	4	8	2	4	8	2	33	0	0
Junín	4	19	2	4	18	2	4	19	2	5	20	1	5	23	1	5	21	1	25	11	-50
La Libertad	9	24	3	9	24	3	9	25	3	9	27	3	9	26	3	9	26	3	0	8	0
Lambayeque	2	10	1	2	12	1	2	12	1	3	10	1	2	11	1	2	11	1	0	10	0
Lima Metropolitana	3	21	5	3	21	5	3	22	5	3	22	5	3	22	5	3	22	5	0	5	0
Lima	2	10	0	2	11	0	2	11	0	2	11	0	2	11	0	2	11	0	0	0	0
Loreto	5	10	2	5	10	2	5	10	2	5	10	2	5	10	2	5	10	2	0	0	0
Madre de Dios	1	3	0	1	3	0	1	3	0	1	3	0	1	3	0	1	3	0	0	0	0
Moquegua	1	4	0	1	4	0	1	5	0	1	5	0	1	5	0	2	5	0	100	25	0
Pasco	2	7	0	2	7	0	2	7	0	2	7	0	2	7	0	2	6	0	0	-14	0
Piura	4	24	2	4	22	2	4	22	2	4	23	2	4	23	2	4	22	2	0	-8	0
Puno	9	15	4	9	15	4	9	15	4	9	15	4	9	15	4	9	17	4	0	13	0
San Martín	6	7	0	6	7	0	6	7	0	6	7	0	6	7	0	6	7	0	0	0	0
Tacna	1	2	1	1	2	1	1	2	1	0	2	1	0	2	1	0	2	1	-100	0	0
Tumbes	1	3	0	1	3	0	1	3	0	1	3	0	1	3	0	1	3	0	0	0	0
Ucayali	2	3	1	2	3	1	2	3	1	2	5	1	2	5	1	2	7	1	0	133	0

Nota : Incluye a los centros educativos omisos a Estadística Básica 1998 – 2003.

Fuente: Estadística Básica 1998-2003 del Ministerio de Educación.

Elaboración: Unidad de Estadística Educativa - Ministerio de Educación.

CUADRO 64.2 CENTROS EDUCATIVOS PRIVADOS DE EDUCACIÓN SUPERIOR NO UNIVERSITARIA SEGÚN REGIÓN, 1998 – 2003.

Región	1998			1999			2000			2001			2002			2003			Variación Porcentual 1998 – 2003		
	Magisterial	Tecnológica	Artística	Magisterial	Tecnológica	Artística	Magisterial	Tecnológica	Artística	Magisterial	Tecnológica	Artística	Magisterial	Tecnológica	Artística	Magisterial	Tecnológica	Artística	Magisterial	Tecnológica	Artística
Total	194	356	7	220	390	7	222	372	6	228	382	5	230	392	6	234	390	6	21	10	-14
Amazonas	0	0	0	0	1	0	0	1	0	0	1	0	0	1	0	0	1	0	0	0	0
Ancash	11	15	0	12	14	0	13	13	0	12	18	0	14	17	0	15	14	0	36	-7	0
Apurímac	1	2	0	1	2	0	1	2	0	1	2	0	1	2	0	2	2	0	100	0	0
Arequipa	10	27	0	10	27	0	11	31	0	10	31	0	12	33	0	14	34	0	40	26	0
Ayacucho	5	5	0	5	5	0	5	5	0	5	5	0	4	5	0	4	6	0	-20	20	0
Cajamarca	6	3	0	8	4	0	9	6	0	9	5	0	8	7	0	7	6	0	17	100	0
Callao	3	4	0	3	5	0	4	6	0	4	6	0	4	7	0	3	6	0	0	50	0
Cusco	16	12	1	18	13	1	20	13	1	20	13	0	17	12	0	17	14	0	6	17	-100
Huancavelica	1	1	0	1	2	0	2	2	0	2	1	0	1	1	0	1	1	0	0	0	0
Huánuco	3	2	0	5	4	0	5	4	0	5	4	0	6	4	0	5	5	0	67	150	0
Ica	11	13	0	11	14	0	12	14	0	13	16	0	12	18	0	13	19	0	18	46	0
Junín	17	16	1	19	17	1	20	19	1	18	15	0	18	15	0	19	15	0	12	-6	-100
La Libertad	17	13	0	18	15	0	19	18	0	19	19	0	21	21	0	20	22	0	18	69	0
Lambayeque	10	31	0	12	26	0	13	30	0	12	27	0	13	28	0	13	25	0	30	-19	0
Lima Metropolitana	38	145	5	48	169	5	43	137	4	48	152	5	47	151	6	49	149	6	29	3	20
Lima	10	9	0	11	9	0	5	7	0	8	6	0	8	8	0	10	9	0	0	0	0
Loreto	1	5	0	1	5	0	1	5	0	1	3	0	1	3	0	2	3	0	100	-40	0
Madre de Dios	0	0	0	0	0	0	0	0	0	0	0	0	0	0	0	0	0	0	0	0	0
Moquegua	2	4	0	2	4	0	2	4	0	2	3	0	2	3	0	1	3	0	-50	-25	0
Pasco	0	1	0	0	1	0	0	1	0	0	1	0	0	1	0	0	1	0	0	0	0
Piura	10	19	0	10	23	0	11	21	0	11	22	0	12	21	0	12	22	0	20	16	0
Puno	12	7	0	15	8	0	16	9	0	17	8	0	17	6	0	16	8	0	33	14	0
San Martín	4	8	0	4	9	0	4	10	0	4	10	0	4	12	0	3	12	0	-25	50	0
Tacna	2	8	0	2	7	0	2	8	0	3	8	0	4	9	0	4	7	0	100	-13	0
Tumbes	1	1	0	1	1	0	1	1	0	1	1	0	1	1	0	1	1	0	0	0	0
Ucayali	3	5	0	3	5	0	3	5	0	3	5	0	3	6	0	3	5	0	0	0	0

Nota : Incluye a los centros educativos omisos a Estadística Básica 1998 – 2003.

Fuente: Estadística Básica 1998-2003 del Ministerio de Educación.

Elaboración: Unidad de Estadística Educativa - Ministerio de Educación.

CUADRO 65. CENTROS EDUCATIVOS PÚBLICOS Y PRIVADOS DE EDUCACIÓN ESPECIAL SEGÚN REGIÓN, 1998 – 2003.

Región	1998		1999		2000		2001		2002		2003		Variación Porcentual 1998 - 2003	
	Escolarizada	No Escolarizada	Escolarizada	No Escolarizada	Escolarizada	No Escolarizada	Escolarizada	No Escolarizada	Escolarizada	No Escolarizada	Escolarizada	No Escolarizada	Escolarizada	No Escolarizada
Total	407	31	391	29	397	38	392	36	405	42	407	49	0	58
Amazonas	4	0	6	0	6	0	6	0	6	0	6	0	50	0
Ancash	19	0	15	0	15	1	16	1	17	1	15	1	-21	0
Apurímac	9	0	9	0	8	0	9	0	9	0	9	0	0	0
Arequipa	31	2	31	4	31	4	33	4	35	4	34	4	10	100
Ayacucho	9	1	9	1	9	1	7	2	9	2	10	2	11	100
Cajamarca	15	0	16	2	16	1	15	1	15	1	15	1	0	0
Callao	13	3	11	3	12	3	10	3	8	3	11	3	-15	0
Cusco	13	0	13	1	13	0	12	0	12	0	12	3	-8	0
Huancavelica	9	0	9	0	8	0	10	0	9	1	10	1	11	0
Huánuco	6	0	6	0	6	0	6	0	5	0	5	1	-17	0
Ica	14	0	16	0	16	0	16	0	16	0	16	0	14	0
Junín	15	0	13	4	13	5	11	6	12	5	10	5	-33	0
La Libertad	20	0	23	0	24	1	23	0	24	1	25	0	25	0
Lambayeque	12	0	10	0	12	0	12	0	12	0	12	0	0	0
Lima Metropolitana	105	13	92	9	94	15	93	15	98	16	96	17	-24	0
Lima	21	0	22	0	23	1	20	0	23	0	23	0	0	0
Loreto	9	0	9	0	9	0	8	0	8	0	9	0	0	0
Madre de Dios	1	0	1	0	1	0	1	0	1	0	1	0	0	0
Moquegua	3	0	3	0	3	0	3	0	4	0	3	2	0	0
Pasco	14	0	14	0	14	0	14	0	15	0	16	0	14	0
Piura	22	7	21	0	21	2	22	0	22	0	24	0	9	-100
Puno	15	2	14	2	14	2	14	2	14	2	14	2	-7	0
San Martín	10	0	10	0	10	0	9	0	9	2	11	2	10	0
Tacna	2	0	2	0	2	0	3	0	3	0	3	0	50	0
Tumbes	11	3	11	3	12	2	15	2	15	2	13	3	18	0
Ucayali	5	0	5	0	5	0	4	0	4	2	4	2	-20	0

Nota : Incluye a los centros educativos omisos a Estadística Básica 1998 – 2003.

Fuente: Estadística Básica 1998-2003 del Ministerio de Educación.

Elaboración: Unidad de Estadística Educativa - Ministerio de Educación.

CUADRO 65.1 CENTROS EDUCATIVOS PÚBLICOS DE EDUCACIÓN ESPECIAL SEGÚN REGIÓN, 1998 – 2003.

Región	1998		1999		2000		2001		2002		2003		Variación Porcentual 1998 - 2003	
	Escolarizada	No Escolarizada	Escolarizada	No Escolarizada	Escolarizada	No Escolarizada	Escolarizada	No Escolarizada	Escolarizada	No Escolarizada	Escolarizada	No Escolarizada	Escolarizada	No Escolarizada
Total	311	31	309	28	314	37	304	35	323	41	325	48	5	55
Amazonas	4	0	5	0	5	0	5	0	5	0	5	0	25	0
Ancash	17	0	13	0	13	1	10	1	14	1	12	1	-29	0
Apurímac	9	0	9	0	8	0	9	0	9	0	9	0	0	0
Arequipa	17	2	17	3	17	3	17	3	19	3	19	3	12	50
Ayacucho	9	1	9	1	9	1	7	2	9	2	10	2	11	100
Cajamarca	15	0	16	2	16	1	15	1	15	1	15	1	0	0
Callao	8	3	7	3	7	3	6	3	6	3	8	3	0	0
Cusco	9	0	10	1	10	0	10	0	11	0	11	3	22	0
Huancavelica	9	0	9	0	8	0	10	0	9	1	10	1	11	0
Huánuco	6	0	6	0	6	0	6	0	5	0	5	1	-17	0
Ica	14	0	14	0	14	0	14	0	15	0	15	0	7	0
Junín	13	0	12	4	12	5	11	6	12	5	10	5	-23	0
La Libertad	13	0	18	0	19	1	17	0	19	1	20	0	54	0
Lambayeque	9	0	9	0	11	0	11	0	11	0	11	0	22	0
Lima Metropolitana	58	13	54	9	56	15	53	15	56	16	53	17	-9	0
Lima	20	0	21	0	22	1	20	0	22	0	22	0	0	0
Loreto	8	0	8	0	8	0	7	0	7	0	8	0	0	0
Madre de Dios	1	0	1	0	1	0	1	0	1	0	1	0	0	0
Moquegua	3	0	3	0	3	0	3	0	4	0	3	2	0	0
Pasco	14	0	14	0	14	0	14	0	15	0	16	0	14	0
Piura	15	7	15	0	15	2	16	0	17	0	19	0	27	-100
Puno	14	2	13	2	13	2	13	2	13	2	13	2	-7	0
San Martín	10	0	10	0	10	0	9	0	9	2	11	2	10	0
Tacna	1	0	1	0	1	0	2	0	2	0	2	0	100	0
Tumbes	10	3	10	3	11	2	14	2	14	2	13	3	30	0
Ucayali	5	0	5	0	5	0	4	0	4	2	4	2	-20	0

Nota : Incluye a los centros educativos omisos a Estadística Básica 1998 – 2003.

Fuente: Estadística Básica 1998-2003 del Ministerio de Educación.

Elaboración: Unidad de Estadística Educativa - Ministerio de Educación.

CUADRO 65.2 CENTROS EDUCATIVOS PRIVADOS DE EDUCACIÓN ESPECIAL SEGÚN REGIÓN, 1998 – 2003.

Región	1998		1999		2000		2001		2002		2003		Variación Porcentual 1998 - 2003	
	Escolarizada	No Escolarizada	Escolarizada	No Escolarizada	Escolarizada	No Escolarizada	Escolarizada	No Escolarizada	Escolarizada	No Escolarizada	Escolarizada	No Escolarizada	Escolarizada	No Escolarizada
Total	96	0	82	1	83	1	88	1	82	1	82	1	-15	0
Amazonas	0	0	1	0	1	0	1	0	1	0	1	0	0	0
Ancash	2	0	2	0	2	0	6	0	3	0	3	0	50	0
Apurímac	0	0	0	0	0	0	0	0	0	0	0	0	0	0
Arequipa	14	0	14	1	14	1	16	1	16	1	15	1	7	0
Ayacucho	0	0	0	0	0	0	0	0	0	0	0	0	0	0
Cajamarca	0	0	0	0	0	0	0	0	0	0	0	0	0	0
Callao	5	0	4	0	5	0	4	0	2	0	3	0	-40	0
Cusco	4	0	3	0	3	0	2	0	1	0	1	0	-75	0
Huancavelica	0	0	0	0	0	0	0	0	0	0	0	0	0	0
Huánuco	0	0	0	0	0	0	0	0	0	0	0	0	0	0
Ica	0	0	2	0	2	0	2	0	1	0	1	0	0	0
Junín	2	0	1	0	1	0	0	0	0	0	0	0	-100	0
La Libertad	7	0	5	0	5	0	6	0	5	0	5	0	-29	0
Lambayeque	3	0	1	0	1	0	1	0	1	0	1	0	-67	0
Lima Metropolitana	47	0	38	0	38	0	40	0	42	0	43	0	-9	0
Lima	1	0	1	0	1	0	0	0	1	0	1	0	0	0
Loreto	1	0	1	0	1	0	1	0	1	0	1	0	0	0
Madre de Dios	0	0	0	0	0	0	0	0	0	0	0	0	0	0
Moquegua	0	0	0	0	0	0	0	0	0	0	0	0	0	0
Pasco	0	0	0	0	0	0	0	0	0	0	0	0	0	0
Piura	7	0	6	0	6	0	6	0	5	0	5	0	-29	0
Puno	1	0	1	0	1	0	1	0	1	0	1	0	0	0
San Martín	0	0	0	0	0	0	0	0	0	0	0	0	0	0
Tacna	1	0	1	0	1	0	1	0	1	0	1	0	0	0
Tumbes	1	0	1	0	1	0	1	0	1	0	0	0	-100	0
Ucayali	0	0	0	0	0	0	0	0	0	0	0	0	0	0

Nota : Incluye a los centros educativos omisos a Estadística Básica 1998 – 2003.

Fuente: Estadística Básica 1998-2003 del Ministerio de Educación.

Elaboración: Unidad de Estadística Educativa - Ministerio de Educación.

CUADRO 66. CENTROS EDUCATIVOS PÚBLICOS Y PRIVADOS DE EDUCACIÓN OCUPACIONAL SEGÚN REGIÓN, 1998 – 2003.

Región	1998		1999		2000		2001		2002		2003		Variación Porcentual 1998 - 2003	
	Escolarizada	No Escolarizada	Escolarizada	No Escolarizada	Escolarizada	No Escolarizada	Escolarizada	No Escolarizada	Escolarizada	No Escolarizada	Escolarizada	No Escolarizada	Escolarizada	No Escolarizada
Total	1 833	46	1 820	54	1 959	66	1 911	74	1 871	80	1 893	77	3	67
Amazonas	31	0	31	4	31	0	32	0	32	0	32	1	3	0
Ancash	101	0	95	0	107	12	97	10	94	7	94	0	-7	0
Apurímac	27	0	21	0	19	0	17	0	18	0	18	3	-33	0
Arequipa	125	0	142	0	154	0	144	0	150	0	168	0	34	0
Ayacucho	42	3	35	2	41	2	39	1	38	2	46	2	10	-33
Cajamarca	47	0	42	1	43	0	39	0	40	0	39	0	-17	0
Callao	26	0	23	2	28	0	28	0	25	0	30	0	15	0
Cusco	85	0	77	2	83	1	86	1	91	3	85	6	0	0
Huancavelica	37	0	36	0	36	0	31	0	30	0	32	0	-14	0
Huánuco	55	0	56	3	57	1	57	0	35	0	31	1	-44	0
Ica	61	0	69	2	75	1	73	0	74	0	72	1	18	0
Junín	83	5	88	2	100	1	73	2	84	0	72	1	-13	-80
La Libertad	111	0	131	1	142	7	137	13	140	14	137	17	23	0
Lambayeque	53	0	55	0	58	1	62	1	63	1	53	1	0	0
Lima Metropolitana	487	0	450	20	486	8	500	11	465	13	480	10	-16	0
Lima	87	2	86	7	90	6	89	5	99	4	109	0	0	0
Loreto	52	0	67	0	74	1	72	1	63	0	64	0	23	0
Madre de Dios	4	0	3	1	2	0	2	1	3	0	3	0	-25	0
Moquegua	18	9	22	0	26	14	22	17	23	17	22	17	22	89
Pasco	40	0	36	0	38	0	40	0	39	0	39	0	-3	0
Piura	80	9	79	4	81	5	80	5	77	11	74	8	-8	-11
Puno	70	0	74	0	80	0	77	0	77	0	88	0	26	0
San Martín	33	1	35	2	34	0	36	1	36	1	33	1	0	0
Tacna	26	3	25	0	26	2	29	1	29	1	26	3	0	0
Tumbes	22	8	23	1	26	3	24	3	24	4	22	4	0	-50
Ucayali	30	6	19	0	22	1	25	1	22	2	24	1	-20	-83

Nota : Incluye a los centros educativos omisos a Estadística Básica 1998 – 2003.

Fuente: Estadística Básica 1998-2003 del Ministerio de Educación.

Elaboración: Unidad de Estadística Educativa - Ministerio de Educación.

CUADRO 66.1 CENTROS EDUCATIVOS PÚBLICOS DE EDUCACIÓN OCUPACIONAL SEGÚN REGIÓN, 1998 – 2003.

Región	1998		1999		2000		2001		2002		2003		Variación Porcentual 1998 - 2003	
	Escolarizada	No Escolarizada	Escolarizada	No Escolarizada	Escolarizada	No Escolarizada	Escolarizada	No Escolarizada	Escolarizada	No Escolarizada	Escolarizada	No Escolarizada	Escolarizada	No Escolarizada
Total	813	39	809	22	846	43	814	48	809	48	821	44	1	13
Amazonas	27	0	26	4	26	0	26	0	26	0	26	0	-4	0
Ancash	56	0	55	0	56	11	49	10	51	7	55	0	-2	0
Apurímac	19	0	15	0	16	0	14	0	14	0	15	3	-21	0
Arequipa	20	0	21	0	22	0	22	0	23	0	23	0	15	0
Ayacucho	40	3	33	2	38	2	36	1	36	1	42	1	5	-67
Cajamarca	25	0	22	0	22	0	21	0	22	0	24	0	-4	0
Callao	11	0	11	0	11	0	11	0	9	0	10	0	-9	0
Cusco	26	0	22	1	22	0	21	0	22	1	23	1	-12	0
Huancavelica	34	0	32	0	32	0	29	0	28	0	30	0	-12	0
Huánuco	34	0	36	3	37	1	37	0	31	0	27	1	-21	0
Ica	26	0	27	0	27	0	25	0	25	0	28	0	8	0
Junín	25	0	28	0	28	0	23	0	23	0	22	0	-12	0
La Libertad	53	0	63	1	65	5	61	11	58	11	58	12	9	0
Lambayeque	23	0	22	0	22	0	23	0	24	0	24	0	4	0
Lima Metropolitana	114	0	111	3	115	1	108	0	106	0	104	0	-9	0
Lima	45	1	47	4	47	2	46	2	49	1	51	0	0	0
Loreto	39	0	46	0	53	1	53	1	55	0	56	0	44	0
Madre de Dios	1	0	1	0	1	0	1	0	1	0	1	0	0	0
Moquegua	14	9	17	0	21	14	17	17	17	17	17	17	21	89
Pasco	38	0	35	0	35	0	36	0	36	0	36	0	-5	0
Piura	46	8	44	2	47	2	47	2	44	4	41	3	-11	-63
Puno	48	0	43	0	45	0	44	0	44	0	46	0	-4	0
San Martín	16	1	16	1	16	0	16	0	16	0	14	0	-13	-100
Tacna	8	3	8	0	11	2	15	1	15	1	14	1	75	-67
Tumbes	17	8	19	1	22	1	23	2	23	3	22	4	29	-50
Ucayali	8	6	9	0	9	1	10	1	11	2	12	1	50	-83

Nota : Incluye a los centros educativos omisos a Estadística Básica 1998 – 2003.

Fuente: Estadística Básica 1998-2003 del Ministerio de Educación.

Elaboración: Unidad de Estadística Educativa - Ministerio de Educación.

CUADRO 66.2 CENTROS EDUCATIVOS PRIVADOS DE EDUCACIÓN OCUPACIONAL SEGÚN REGIÓN, 1998 – 2003.

Región	1998		1999		2000		2001		2002		2003		Variación Porcentual 1998 - 2003	
	Escolarizada	No Escolarizada	Escolarizada	No Escolarizada	Escolarizada	No Escolarizada	Escolarizada	No Escolarizada	Escolarizada	No Escolarizada	Escolarizada	No Escolarizada	Escolarizada	No Escolarizada
Total	1 020	7	1 011	32	1 113	23	1 097	26	1 062	32	1 072	33	5	371
Amazonas	4	0	5	0	5	0	6	0	6	0	6	1	50	0
Ancash	45	0	40	0	51	1	48	0	43	0	39	0	-13	0
Apurímac	8	0	6	0	3	0	3	0	4	0	3	0	-63	0
Arequipa	105	0	121	0	132	0	122	0	127	0	145	0	38	0
Ayacucho	2	0	2	0	3	0	3	0	2	1	4	1	100	0
Cajamarca	22	0	20	1	21	0	18	0	18	0	15	0	-32	0
Callao	15	0	12	2	17	0	17	0	16	0	20	0	33	0
Cusco	59	0	55	1	61	1	65	1	69	2	62	5	5	0
Huancavelica	3	0	4	0	4	0	2	0	2	0	2	0	-33	0
Huánuco	21	0	20	0	20	0	20	0	4	0	4	0	-81	0
Ica	35	0	42	2	48	1	48	0	49	0	44	1	26	0
Junín	58	5	60	2	72	1	50	2	61	0	50	1	-14	-80
La Libertad	58	0	68	0	77	2	76	2	82	3	79	5	36	0
Lambayeque	30	0	33	0	36	1	39	1	39	1	29	1	-3	0
Lima Metropolitana	373	0	339	17	371	7	392	11	359	13	376	10	1	0
Lima	42	1	39	3	43	4	43	3	50	3	58	0	0	0
Loreto	13	0	21	0	21	0	19	0	8	0	8	0	-38	0
Madre de Dios	3	0	2	1	1	0	1	1	2	0	2	0	-33	0
Moquegua	4	0	5	0	5	0	5	0	6	0	5	0	25	0
Pasco	2	0	1	0	3	0	4	0	3	0	3	0	50	0
Piura	34	1	35	2	34	3	33	3	33	7	33	5	-3	400
Puno	22	0	31	0	35	0	33	0	33	0	42	0	91	0
San Martín	17	0	19	1	18	0	20	1	20	1	19	1	12	0
Tacna	18	0	17	0	15	0	14	0	14	0	12	2	-33	0
Tumbes	5	0	4	0	4	2	1	1	1	1	0	0	-100	0
Ucayali	22	0	10	0	13	0	15	0	11	0	12	0	-45	0

Nota : Incluye a los centros educativos omisos a Estadística Básica 1998 – 2003.

Fuente: Estadística Básica 1998-2003 del Ministerio de Educación.

Elaboración: Unidad de Estadística Educativa - Ministerio de Educación.

5. INFRAESTRUCTURA Y EQUIPO

A. LOCALES ESCOLARES.

CUADRO 67. LOCALES ESCOLARES DE INSTITUCIONES PÚBLICAS Y PRIVADAS SEGÚN REGIÓN, 1998 – 2003.

Región	1998	1999	2000	2001	2002	2003	Variación Porcentual 1998-2003
Total	49 242	49 564	50 445	51 474	51 479	51 736	5
Amazonas	1 482	1 511	1 516	1 520	1 519	1 530	3
Ancash	2 660	2 655	2 690	2 739	2 724	2 718	2
Apurímac	1 364	1 327	1 321	1 341	1 380	1 409	3
Arequipa	1 750	1 779	1 866	1 928	1 912	1 971	13
Ayacucho	1 941	1 937	1 971	2 018	2 025	2 067	6
Cajamarca	4 499	4 529	4 574	4 639	4 716	4 784	6
Callao	590	620	660	696	703	752	27
Cusco	2 522	2 510	2 553	2 605	2 617	2 604	3
Huancavelica	1 804	1 830	1 836	1 835	1 841	1 848	2
Huánuco	1 994	2 031	2 044	2 040	2 020	1 997	0
Ica	896	926	953	1 002	1 001	1 000	12
Junín	2 907	2 942	2 987	2 855	2 914	2 895	0
La Libertad	2 451	2 533	2 596	2 689	2 668	2 707	10
Lambayeque	1 231	1 203	1 236	1 273	1 294	1 270	3
Lima Metropolitana	5 905	5 848	6 090	6 341	6 222	6 348	8
Lima	1 509	1 510	1 532	1 550	1 585	1 587	5
Loreto	2 870	2 952	2 996	3 118	3 078	3 080	7
Madre de Dios	267	268	270	284	278	276	3
Moquegua	332	333	345	353	339	348	5
Pasco	971	970	985	1 037	1 031	1 009	4
Piura	3 087	3 081	3 097	3 171	3 126	3 102	0
Puno	2 712	2 731	2 756	2 776	2 766	2 795	3
San Martín	1 706	1 734	1 745	1 781	1 785	1 767	4
Tacna	394	401	406	426	442	425	8
Tumbes	332	315	321	344	349	339	2
Ucayali	1 066	1 088	1 099	1 113	1 144	1 108	4

Fuente: Estadística Básica 1998-2003 del Ministerio de Educación.

Elaboración: Unidad de Estadística Educativa - Ministerio de Educación.

CUADRO 67.1 LOCALES ESCOLARES DE INSTITUCIONES PÚBLICAS SEGÚN REGIÓN, 1998 – 2003.

Región	1998	1999	2000	2001	2002	2003	Variación Porcentual 1998-2003
Total	40 317	40 532	40 766	41 279	41 383	41 425	3
Amazonas	1 433	1 435	1 431	1 428	1 441	1 461	2
Ancash	2 440	2 432	2 448	2 456	2 446	2 449	0
Apurímac	1 337	1 307	1 300	1 319	1 341	1 368	2
Arequipa	1 135	1 116	1 135	1 140	1 137	1 143	1
Ayacucho	1 871	1 864	1 896	1 929	1 929	1 954	4
Cajamarca	4 300	4 318	4 324	4 348	4 434	4 491	4
Callao	189	193	198	213	218	232	23
Cusco	2 287	2 263	2 272	2 295	2 287	2 285	0
Huancavelica	1 759	1 780	1 778	1 773	1 787	1 791	2
Huánuco	1 891	1 924	1 930	1 916	1 919	1 909	1
Ica	662	667	667	687	680	680	3
Junín	2 501	2 520	2 530	2 476	2 481	2 465	-1
La Libertad	1 977	2 057	2 069	2 117	2 109	2 116	7
Lambayeque	843	846	852	871	892	900	7
Lima Metropolitana	1 698	1 696	1 706	1 734	1 734	1 742	3
Lima	1 229	1 246	1 260	1 266	1 289	1 283	4
Loreto	2 774	2 846	2 889	3 016	3 003	3 002	8
Madre de Dios	258	261	263	276	270	267	3
Moquegua	299	301	311	317	304	307	3
Pasco	929	928	935	992	991	961	3
Piura	2 752	2 726	2 722	2 764	2 723	2 694	-2
Puno	2 504	2 511	2 521	2 536	2 536	2 549	2
San Martín	1 625	1 642	1 660	1 691	1 664	1 654	2
Tacna	313	315	317	337	344	334	7
Tumbes	300	286	291	314	316	314	5
Ucayali	1 011	1 052	1 061	1 068	1 108	1 074	6

Fuente: Estadística Básica 1998-2003 del Ministerio de Educación.

Elaboración: Unidad de Estadística Educativa - Ministerio de Educación.

CUADRO 67.2 LOCALES ESCOLARES DE INSTITUCIONES PRIVADAS SEGÚN REGIÓN, 1998 – 2003.

Región	1998	1999	2000	2001	2002	2003	Variación Porcentual 1998-2003
Total	8 925	9 032	9 679	10 195	10 096	10 311	16
Amazonas	49	76	85	92	78	69	41
Ancash	220	223	242	283	278	269	22
Apurímac	27	20	21	22	39	41	52
Arequipa	615	663	731	788	775	828	35
Ayacucho	70	73	75	89	96	113	61
Cajamarca	199	211	250	291	282	293	47
Callao	401	427	462	483	485	520	30
Cusco	235	247	281	310	330	319	36
Huancavelica	45	50	58	62	54	57	27
Huánuco	103	107	114	124	101	88	-15
Ica	234	259	286	315	321	320	37
Junín	406	422	457	379	433	430	6
La Libertad	474	476	527	572	559	591	25
Lambayeque	388	357	384	402	402	370	-5
Lima Metropolitana	4 207	4 152	4 384	4 607	4 488	4 606	9
Lima	280	264	272	284	296	304	9
Loreto	96	106	107	102	75	78	-19
Madre de Dios	9	7	7	8	8	9	0
Moquegua	33	32	34	36	35	41	24
Pasco	42	42	50	45	40	48	14
Piura	335	355	375	407	403	408	22
Puno	208	220	235	240	230	246	18
San Martín	81	92	85	90	121	113	40
Tacna	81	86	89	89	98	91	12
Tumbes	32	29	30	30	33	25	-22
Ucayali	55	36	38	45	36	34	-38

Fuente: Estadística Básica 1998-2003 del Ministerio de Educación.

Elaboración: Unidad de Estadística Educativa - Ministerio de Educación.

CUADRO 68. LOCALES ESCOLARES DE INSTITUCIONES PÚBLICAS Y PRIVADAS POR ÁREA GEOGRÁFICA, SEGÚN REGIÓN, 1998 – 2003.

Región	1998		1999		2000		2001		2002		2003		Variación Porcentual 1998 -2003	
	Urbana	Rural	Urbana	Rural	Urbana	Rural	Urbana	Rural	Urbana	Rural	Urbana	Rural	Urbana	Rural
Total	18 631	30 611	18 669	30 895	19 281	31 164	20 063	31 411	20 083	31 396	20 360	31 376	0	0
Amazonas	331	1 151	332	1 179	334	1 182	328	1 192	324	1 195	314	1 216	-5	6
Ancash	818	1 842	762	1 893	785	1 905	855	1 884	872	1 852	863	1 855	6	1
Apurímac	378	986	345	982	345	976	339	1 002	355	1 025	365	1 044	-3	6
Arequipa	1 178	572	1 242	537	1 321	545	1 385	543	1 399	513	1 453	518	23	-9
Ayacucho	430	1 511	431	1 506	436	1 535	460	1 558	454	1 571	474	1 593	10	5
Cajamarca	632	3 867	628	3 901	632	3 942	658	3 981	628	4 088	661	4 123	5	7
Callao	583	7	614	6	653	7	691	5	700	3	748	4	28	-43
Cusco	729	1 793	728	1 782	758	1 795	791	1 814	813	1 804	807	1 797	11	0
Huancavelica	316	1 488	331	1 499	330	1 506	335	1 500	345	1 496	350	1 498	11	1
Huánuco	431	1 563	429	1 602	428	1 616	436	1 604	401	1 619	397	1 600	-8	2
Ica	524	372	553	373	578	375	611	391	617	384	616	384	18	3
Junín	864	2 043	866	2 076	900	2 087	847	2 008	901	2 013	903	1 992	5	-2
La Libertad	1 042	1 409	1 076	1 457	1 124	1 472	1 161	1 528	1 159	1 509	1 199	1 508	15	7
Lambayeque	661	570	623	580	647	589	698	575	700	594	673	597	2	5
Lima Metropolitana	5 729	176	5 671	177	5 909	181	6 154	187	6 021	201	6 181	167	8	-5
Lima	558	951	536	974	539	993	587	963	675	910	702	885	26	-7
Loreto	324	2 546	360	2 592	363	2 633	389	2 729	386	2 692	389	2 691	20	6
Madre de Dios	65	202	73	195	75	195	89	195	93	185	90	186	38	-8
Moquegua	116	216	112	221	116	229	109	244	105	234	111	237	-4	10
Pasco	195	776	169	801	174	811	158	879	162	869	156	853	-20	10
Piura	864	2 223	912	2 169	927	2 170	1 000	2 171	982	2 144	953	2 149	10	-3
Puno	800	1 912	802	1 929	817	1 939	824	1 952	824	1 942	848	1 947	6	2
San Martín	478	1 228	496	1 238	497	1 248	508	1 273	497	1 288	477	1 290	0	5
Tacna	204	190	216	185	222	184	255	171	262	180	247	178	21	-6
Tumbes	176	156	172	143	177	144	187	157	190	159	175	164	-1	5
Ucayali	205	861	190	898	194	905	208	905	218	926	208	900	1	5

Fuente: Estadística Básica 1998-2003 del Ministerio de Educación.

Elaboración: Unidad de Estadística Educativa - Ministerio de Educación.

CUADRO 68.1 LOCALES ESCOLARES DE INSTITUCIONES PÚBLICAS POR ÁREA GEOGRÁFICA, SEGÚN REGIÓN, 1998 – 2003.

Región	1998		1999		2000		2001		2002		2003		Variación Porcentual 1998 -2003	
	Urbano	Rural	Urbano	Rural	Urbano	Rural	Urbano	Rural	Urbano	Rural	Urbano	Rural	Urbano	Rural
Total	10 289	30 028	10 288	30 244	10 337	30 429	10 609	30 670	10 677	30 706	10 753	30 672	5	2
Amazonas	305	1 128	305	1 130	304	1 127	298	1 130	296	1 145	288	1 173	-6	4
Ancash	610	1 830	548	1 884	551	1 897	585	1 871	606	1 840	605	1 844	-1	1
Apurímac	353	984	326	981	326	974	319	1 000	322	1 019	329	1 039	-7	6
Arequipa	579	556	597	519	608	527	610	530	633	504	637	506	10	-9
Ayacucho	372	1 499	372	1 492	376	1 520	393	1 536	375	1 554	391	1 563	5	4
Cajamarca	537	3 763	534	3 784	533	3 791	550	3 798	522	3 912	538	3 953	0	5
Callao	184	5	188	5	192	6	210	3	216	2	229	3	24	-40
Cusco	512	1 775	507	1 756	506	1 766	517	1 778	522	1 765	526	1 759	3	-1
Huancavelica	292	1 467	308	1 472	305	1 473	312	1 461	321	1 466	325	1 466	11	0
Huánuco	338	1 553	334	1 590	331	1 599	328	1 588	320	1 599	319	1 590	-6	2
Ica	301	361	303	364	304	363	306	381	306	374	307	373	2	3
Junín	504	1 997	495	2 025	495	2 035	494	1 982	493	1 988	493	1 972	-2	-1
La Libertad	612	1 365	633	1 424	635	1 434	628	1 489	615	1 494	621	1 495	1	10
Lambayeque	309	534	306	540	307	545	324	547	323	569	332	568	7	6
Lima Metropolitana	1 548	150	1 559	137	1 567	139	1 584	150	1 571	163	1 614	128	4	-15
Lima	313	916	306	940	309	951	336	930	414	875	438	845	40	-8
Loreto	240	2 534	269	2 577	272	2 617	310	2 706	328	2 675	330	2 672	38	5
Madre de Dios	58	200	67	194	69	194	81	195	85	185	82	185	41	-8
Moquegua	85	214	83	218	85	226	76	241	72	232	72	235	-15	10
Pasco	177	752	153	775	154	781	138	854	140	851	133	828	-25	10
Piura	538	2 214	563	2 163	560	2 162	606	2 158	590	2 133	565	2 129	5	-4
Puno	672	1 832	667	1 844	672	1 849	675	1 861	675	1 861	685	1 864	2	2
San Martín	418	1 207	434	1 208	436	1 224	439	1 252	426	1 238	412	1 242	-1	3
Tacna	128	185	133	182	136	181	168	169	166	178	158	176	23	-5
Tumbes	145	155	143	143	147	144	157	157	157	159	150	164	3	6
Ucayali	159	852	155	897	157	904	165	903	183	925	174	900	9	6

Fuente: Estadística Básica 1998-2003 del Ministerio de Educación.

Elaboración: Unidad de Estadística Educativa - Ministerio de Educación.

CUADRO 68.2 LOCALES ESCOLARES DE INSTITUCIONES PRIVADAS POR ÁREA GEOGRÁFICA, SEGÚN REGIÓN, 1998 – 2003.

Región	1998		1999		2000		2001		2002		2003		Variación Porcentual 1998 -2003	
	Urbano	Rural	Urbano	Rural	Urbano	Rural	Urbano	Rural	Urbano	Rural	Urbano	Rural	Urbano	Rural
Total	8 342	583	8 381	651	8 944	735	9 454	741	9 406	690	9 607	704	15	21
Amazonas	26	23	27	49	30	55	30	62	28	50	26	43	0	87
Ancash	208	12	214	9	234	8	270	13	266	12	258	11	24	-8
Apurímac	25	2	19	1	19	2	20	2	33	6	36	5	44	150
Arequipa	599	16	645	18	713	18	775	13	766	9	816	12	36	-25
Ayacucho	58	12	59	14	60	15	67	22	79	17	83	30	43	150
Cajamarca	95	104	94	117	99	151	108	183	106	176	123	170	29	63
Callao	399	2	426	1	461	1	481	2	484	1	519	1	30	-50
Cusco	217	18	221	26	252	29	274	36	291	39	281	38	29	111
Huancavelica	24	21	23	27	25	33	23	39	24	30	25	32	4	52
Huánuco	93	10	95	12	97	17	108	16	81	20	78	10	-16	0
Ica	223	11	250	9	274	12	305	10	311	10	309	11	39	0
Junín	360	46	371	51	405	52	353	26	408	25	410	20	14	-57
La Libertad	430	44	443	33	489	38	533	39	544	15	578	13	34	-70
Lambayeque	352	36	317	40	340	44	374	28	377	25	341	29	-3	-19
Lima Metropolitana	4 181	26	4 112	40	4 342	42	4 570	37	4 450	38	4 567	39	9	50
Lima	245	35	230	34	230	42	251	33	261	35	264	40	8	14
Loreto	84	12	91	15	91	16	79	23	58	17	59	19	-30	58
Madre de Dios	7	2	6	1	6	1	8	0	8	0	8	1	14	-50
Moquegua	31	2	29	3	31	3	33	3	33	2	39	2	26	0
Pasco	18	24	16	26	20	30	20	25	22	18	23	25	28	4
Piura	326	9	349	6	367	8	394	13	392	11	388	20	19	122
Puno	128	80	135	85	145	90	149	91	149	81	163	83	27	4
San Martín	60	21	62	30	61	24	69	21	71	50	65	48	8	129
Tacna	76	5	83	3	86	3	87	2	96	2	89	2	17	-60
Tumbes	31	1	29	0	30	0	30	0	33	0	25	0	-19	-100
Ucayali	46	9	35	1	37	1	43	2	35	1	34	0	-26	-100

Fuente: Estadística Básica 1998-2003 del Ministerio de Educación.

Elaboración: Unidad de Estadística Educativa - Ministerio de Educación.

CUADRO 69. LOCALES ESCOLARES DE INSTITUCIONES PÚBLICAS Y PRIVADAS POR NIVEL O NIVELES EDUCATIVOS QUE ALBERGAN, SEGÚN REGIÓN 2003.

Región	Nivel o niveles educativos que alberga el local escolar								
	Total Locales	Educación Inicial	Educación Primaria	Educación Secundaria	Educación Inicial y Primaria	Educación Primaria y Secundaria	Educación Inicial, Primaria y Secundaria	Educación Superior No Universitaria	Otros
Total	51 736	10 749	25 036	3 687	2 984	3 673	2 217	820	2 570
Amazonas	1 530	256	1 000	123	21	69	9	12	40
Ancash	2 718	643	1 319	134	113	278	67	40	124
Apurímac	1 409	339	798	166	14	40	5	11	36
Arequipa	1 971	516	542	92	202	184	174	55	206
Ayacucho	2 067	347	1 302	230	25	53	19	28	63
Cajamarca	4 784	733	3 206	455	108	143	45	31	63
Callao	752	201	101	20	159	98	118	9	46
Cusco	2 604	558	1 469	182	49	140	53	32	121
Huancavelica	1 848	367	1 143	240	21	12	7	12	46
Huánuco	1 997	352	1 265	44	41	193	41	21	40
Ica	1 000	255	311	41	127	84	50	35	97
Junín	2 895	573	1 581	306	116	107	66	52	94
La Libertad	2 707	525	1 263	114	150	302	104	59	190
Lambayeque	1 270	247	542	64	96	125	85	36	75
Lima Metropolitana	6 348	1 546	702	244	1 275	827	944	189	621
Lima	1 587	367	540	99	149	161	112	29	130
Loreto	3 080	741	1 863	112	17	227	26	19	75
Madre de Dios	276	73	147	10	1	36	1	3	5
Moquegua	348	101	118	18	16	30	11	8	46
Pasco	1 009	180	594	114	14	27	13	9	58
Piura	3 102	583	1 635	232	154	171	161	51	115
Puno	2 795	388	1 755	394	15	68	23	35	117
San Martín	1 767	398	980	94	66	112	46	19	52
Tacna	425	156	110	9	15	78	13	10	34
Tumbes	339	108	99	14	16	38	18	4	42
Ucayali	1 108	196	651	136	4	70	6	11	34

Fuente: Estadística Básica 2003 del Ministerio de Educación.

Elaboración: Unidad de Estadística Educativa - Ministerio de Educación.

CUADRO 69.1 LOCALES ESCOLARES DE INSTITUCIONES PÚBLICAS POR NIVEL O NIVELES EDUCATIVOS QUE ALBERGAN, SEGÚN REGIÓN 2003.

Región	Nivel o niveles educativos que alberga el local escolar								
	Total Locales	Educación Inicial	Educación Primaria	Educación Secundaria	Educación Inicial y Primaria	Educación Primaria y Secundaria	Educación Inicial, Primaria y Secundaria	Educación Superior No Universitaria	Otros
Total	41 425	8 782	23 917	3 099	769	2 701	510	366	1 281
Amazonas	1 461	254	961	115	19	63	6	11	32
Ancash	2 449	610	1 306	115	49	254	19	22	74
Apurímac	1 368	336	795	154	8	32	3	9	31
Arequipa	1 143	320	523	73	23	120	24	17	43
Ayacucho	1 954	337	1 282	197	18	32	12	20	56
Cajamarca	4 491	713	3 081	378	94	130	28	23	44
Callao	232	80	52	10	12	44	10	2	22
Cusco	2 285	493	1 433	159	36	90	15	18	41
Huancavelica	1 791	360	1 133	213	19	8	4	10	44
Huánuco	1 909	345	1 252	38	23	177	26	15	33
Ica	680	196	278	31	40	63	15	14	43
Junín	2 465	488	1 542	262	46	51	11	26	39
La Libertad	2 116	406	1 212	94	20	247	13	32	92
Lambayeque	900	144	484	48	38	100	39	10	37
Lima Metropolitana	1 742	559	317	94	77	415	81	22	177
Lima	1 283	325	519	87	81	136	52	13	70
Loreto	3 002	734	1 847	102	10	217	12	16	64
Madre de Dios	267	71	146	10	0	34	0	3	3
Moquegua	307	93	117	15	7	27	3	6	39
Pasco	961	178	578	103	11	22	7	8	54
Piura	2 694	538	1 591	200	55	141	77	24	68
Puno	2 549	376	1 677	367	9	24	6	23	67
San Martín	1 654	392	939	80	59	109	36	9	30
Tacna	334	132	105	7	3	63	4	3	17
Tumbes	314	106	99	13	10	35	7	3	41
Ucayali	1 074	196	648	134	2	67	0	7	20

Fuente: Estadística Básica 2003 del Ministerio de Educación.

Elaboración: Unidad de Estadística Educativa - Ministerio de Educación.

CUADRO 69.2 LOCALES ESCOLARES DE INSTITUCIONES PRIVADAS POR NIVEL O NIVELES EDUCATIVOS QUE ALBERGAN, SEGÚN REGIÓN 2003.

Región	Nivel o niveles educativos que alberga el local escolar								
	Total Locales	Educación Inicial	Educación Primaria	Educación Secundaria	Educación Inicial y Primaria	Educación Primaria y Secundaria	Educación Inicial, Primaria y Secundaria	Educación Superior No Universitaria	Otros
Total	10 311	1 967	1 119	588	2 215	972	1 707	454	1 289
Amazonas	69	2	39	8	2	6	3	1	8
Ancash	269	33	13	19	64	24	48	18	50
Apurímac	41	3	3	12	6	8	2	2	5
Arequipa	828	196	19	19	179	64	150	38	163
Ayacucho	113	10	20	33	7	21	7	8	7
Cajamarca	293	20	125	77	14	13	17	8	19
Callao	520	121	49	10	147	54	108	7	24
Cusco	319	65	36	23	13	50	38	14	80
Huancavelica	57	7	10	27	2	4	3	2	2
Huánuco	88	7	13	6	18	16	15	6	7
Ica	320	59	33	10	87	21	35	21	54
Junín	430	85	39	44	70	56	55	26	55
La Libertad	591	119	51	20	130	55	91	27	98
Lambayeque	370	103	58	16	58	25	46	26	38
Lima Metropolitana	4 606	987	385	150	1 198	412	863	167	444
Lima	304	42	21	12	68	25	60	16	60
Loreto	78	7	16	10	7	10	14	3	11
Madre de Dios	9	2	1	0	1	2	1	0	2
Moquegua	41	8	1	3	9	3	8	2	7
Pasco	48	2	16	11	3	5	6	1	4
Piura	408	45	44	32	99	30	84	27	47
Puno	246	12	78	27	6	44	17	12	50
San Martín	113	6	41	14	7	3	10	10	22
Tacna	91	24	5	2	12	15	9	7	17
Tumbes	25	2	0	1	6	3	11	1	1
Ucayali	34	0	3	2	2	3	6	4	14

Fuente: Estadística Básica 2003 del Ministerio de Educación.

Elaboración: Unidad de Estadística Educativa - Ministerio de Educación.

CUADRO 69.3 LOCALES ESCOLARES DE INSTITUCIONES PÚBLICAS DEL AREA URBANA, POR NIVEL O NIVELES EDUCATIVOS QUE ALBERGAN, SEGÚN REGIÓN 2003.

Región	Nivel o niveles educativos que alberga el local escolar								
	Total Locales	Educación Inicial	Educación Primaria	Educación Secundaria	Educación Inicial y Primaria	Educación Primaria y Secundaria	Educación Inicial, Primaria y Secundaria	Educación Superior No Universitaria	Otros
Total	10 753	3 507	2 599	1 325	296	1 404	269	304	1 049
Amazonas	288	88	90	53	5	19	1	8	24
Ancash	605	224	109	66	7	113	8	17	61
Apurímac	329	112	93	64	1	22	3	6	28
Arequipa	637	214	177	62	13	101	18	14	38
Ayacucho	391	102	121	71	8	20	8	20	41
Cajamarca	538	177	141	114	14	32	6	14	40
Callao	229	79	51	10	12	43	10	2	22
Cusco	526	176	146	82	6	55	8	15	38
Huancavelica	325	92	96	85	2	1	2	9	38
Huánuco	319	111	67	32	2	52	10	15	30
Ica	307	99	73	23	14	36	10	14	38
Junín	493	147	157	95	23	18	6	14	33
La Libertad	621	214	127	51	5	108	8	31	77
Lambayeque	332	97	93	37	5	52	8	9	31
Lima Metropolitana	1 614	505	286	93	70	387	75	22	176
Lima	438	138	99	53	28	51	11	11	47
Loreto	330	116	92	15	2	42	10	11	42
Madre de Dios	82	40	8	5	0	23	0	3	3
Moquegua	72	28	13	5	3	6	1	3	13
Pasco	133	32	30	18	9	10	3	5	26
Piura	565	174	136	62	19	61	33	21	59
Puno	685	217	213	149	8	21	4	21	52
San Martín	412	141	89	52	34	41	17	8	30
Tacna	158	67	25	6	1	40	4	2	13
Tumbes	150	54	27	6	4	20	5	3	31
Ucayali	174	63	40	16	1	30	0	6	18

Fuente: Estadística Básica 2003 del Ministerio de Educación.

Elaboración: Unidad de Estadística Educativa - Ministerio de Educación.

CUADRO 69.4 LOCALES ESCOLARES DE INSTITUCIONES PÚBLICAS DEL AREA RURAL, POR NIVEL O NIVELES EDUCATIVOS QUE ALBERGAN, SEGÚN REGIÓN 2003.

Región	Nivel o niveles educativos que alberga el local escolar								
	Total Locales	Educación Inicial	Educación Primaria	Educación Secundaria	Educación Inicial y Primaria	Educación Primaria y Secundaria	Educación Inicial, Primaria y Secundaria	Educación Superior No Universitaria	Otros
Total	30 672	5 275	21 318	1 774	473	1 297	241	62	232
Amazonas	1 173	166	871	62	14	44	5	3	8
Ancash	1 844	386	1 197	49	42	141	11	5	13
Apurímac	1 039	224	702	90	7	10	0	3	3
Arequipa	506	106	346	11	10	19	6	3	5
Ayacucho	1 563	235	1 161	126	10	12	4	0	15
Cajamarca	3 953	536	2 940	264	80	98	22	9	4
Callao	3	1	1	0	0	1	0	0	0
Cusco	1 759	317	1 287	77	30	35	7	3	3
Huancavelica	1 466	268	1 037	128	17	7	2	1	6
Huánuco	1 590	234	1 185	6	21	125	16	0	3
Ica	373	97	205	8	26	27	5	0	5
Junín	1 972	341	1 385	167	23	33	5	12	6
La Libertad	1 495	192	1 085	43	15	139	5	1	15
Lambayeque	568	47	391	11	33	48	31	1	6
Lima Metropolitana	128	54	31	1	7	28	6	0	1
Lima	845	187	420	34	53	85	41	2	23
Loreto	2 672	618	1 755	87	8	175	2	5	22
Madre de Dios	185	31	138	5	0	11	0	0	0
Moquegua	235	65	104	10	4	21	2	3	26
Pasco	828	146	548	85	2	12	4	3	28
Piura	2 129	364	1 455	138	36	80	44	3	9
Puno	1 864	159	1 464	218	1	3	2	2	15
San Martín	1 242	251	850	28	25	68	19	1	0
Tacna	176	65	80	1	2	23	0	1	4
Tumbes	164	52	72	7	6	15	2	0	10
Ucayali	900	133	608	118	1	37	0	1	2

Fuente: Estadística Básica 2003 del Ministerio de Educación.

Elaboración: Unidad de Estadística Educativa - Ministerio de Educación.

CUADRO 70. LOCALES ESCOLARES DE INSTITUCIONES PUBLICAS Y PRIVADAS POR NÚMERO DE AULAS, SEGÚN REGION, 2003.

Región	Número de aulas en el local escolar												
	Total	1	2	3	4	5	6	7	8	9	10	11	12 a más
Total	49 377	8 276	9 997	6 562	4 089	3 762	3 749	1 835	1 795	1 189	1 117	1 048	5 958
Amazonas	1 523	395	424	219	105	118	87	36	29	20	20	15	55
Ancash	2 715	469	601	367	228	197	190	99	100	63	62	62	277
Apurímac	1 350	202	337	181	116	116	122	62	46	27	29	13	99
Arequipa	1 971	263	304	275	141	123	140	101	75	61	52	60	376
Ayacucho	1 767	216	488	276	161	158	157	61	47	33	33	11	126
Cajamarca	4 079	771	1 036	594	430	368	313	105	136	65	52	46	163
Callao	697	5	22	80	79	57	77	41	41	33	35	30	197
Cusco	2 560	357	605	385	243	184	192	87	79	48	41	53	286
Huancavelica	1 815	360	508	267	155	191	137	47	36	17	17	11	69
Huánuco	1 985	446	532	284	169	91	90	51	45	30	39	32	176
Ica	925	86	125	143	83	68	79	43	41	30	33	26	168
Junín	2 810	569	696	323	171	226	203	88	88	52	71	56	267
La Libertad	2 537	240	572	401	255	192	203	102	85	70	56	68	293
Lambayeque	1 198	115	210	150	95	94	107	61	56	39	41	38	192
Lima Metropolitana	6 145	54	319	666	507	483	599	402	454	305	238	297	1 821
Lima	1 562	202	291	188	113	144	121	77	54	53	45	48	226
Loreto	2 953	1 426	582	289	113	139	123	40	39	27	32	12	131
Madre de Dios	269	122	58	22	11	7	8	4	3	4	2	6	22
Moquegua	347	42	80	53	34	25	31	12	6	4	4	9	47
Pasco	984	318	244	101	54	75	54	22	20	10	16	9	61
Piura	2 910	527	641	359	249	193	204	102	112	68	78	45	332
Puno	2 775	223	492	451	306	296	320	116	113	57	78	49	274
San Martín	1 686	403	461	227	121	89	105	40	46	40	24	17	113
Tacna	425	66	65	49	54	22	26	15	19	14	4	18	73
Tumbes	319	47	40	45	34	27	23	9	15	10	4	9	56
Ucayali	1 070	352	264	167	62	79	38	12	10	9	11	8	58

Notas : 1/ Información extraída de 49 377 locales escolares informantes.

2/ En los casos de locales escolares de los centros de educación ocupacional que no informaron aulas, se consideró aulas taller.

Fuente: Estadística Básica 2003 del Ministerio de Educación.

Elaboración: Unidad de Estadística Educativa - Ministerio de Educación.

CUADRO 70.1 LOCALES ESCOLARES DE INSTITUCIONES PUBLICAS POR NÚMERO DE AULAS, SEGÚN REGION, 2003.

Región	Número de aulas en el local escolar												
	Total	1	2	3	4	5	6	7	8	9	10	11	12 a más
Total	39 825	7 934	9 180	5 316	3 279	2 908	2 761	1 156	1 158	762	750	590	4 031
Amazonas	1 456	368	410	213	104	112	82	35	29	20	19	14	50
Ancash	2 447	450	584	345	204	157	165	78	80	51	49	55	229
Apurímac	1 317	202	332	179	115	112	119	56	46	26	28	11	91
Arequipa	1 143	228	197	149	78	64	74	32	30	32	35	21	203
Ayacucho	1 702	212	478	270	157	150	148	58	43	31	28	9	118
Cajamarca	3 917	728	1 007	584	420	357	301	101	131	58	51	41	138
Callao	227	2	4	9	32	15	18	7	13	9	12	8	98
Cusco	2 253	338	556	333	217	162	172	73	66	31	39	32	234
Huancavelica	1 768	353	498	258	148	184	135	46	36	17	16	11	66
Huánuco	1 898	440	528	276	165	88	82	44	40	26	32	27	150
Ica	655	80	101	98	53	43	48	27	25	21	23	15	121
Junín	2 404	544	641	274	155	178	155	57	57	44	52	41	206
La Libertad	2 036	228	522	320	202	141	156	64	70	42	34	48	209
Lambayeque	870	107	177	97	63	61	63	41	36	29	22	26	148
Lima Metropolitana	1 718	14	55	109	132	120	135	79	96	69	68	54	787
Lima	1 267	188	260	158	93	115	86	49	33	41	25	38	181
Loreto	2 880	1 424	574	284	106	129	116	36	37	25	29	9	111
Madre de Dios	260	121	55	22	10	6	8	4	3	4	1	6	20
Moquegua	306	42	77	44	28	20	29	10	5	2	3	7	39
Pasco	939	306	239	96	51	72	47	22	16	9	15	9	57
Piura	2 556	516	627	320	222	147	156	70	83	55	60	34	266
Puno	2 535	208	450	419	278	274	296	106	104	54	72	29	245
San Martín	1 597	377	450	218	115	81	95	37	40	37	22	17	108
Tacna	334	62	59	36	38	16	20	8	17	10	2	14	52
Tumbes	296	47	40	42	32	25	20	5	14	10	4	9	48
Ucayali	1 044	349	259	163	61	79	35	11	8	9	9	5	56

Notas : 1/ Información extraída de 49 377 locales escolares informantes.

2/ En los casos de locales escolares de los centros de educación ocupacional que no informaron aulas, se consideró aulas taller.

Fuente: Estadística Básica 2003 del Ministerio de Educación.

Elaboración: Unidad de Estadística Educativa - Ministerio de Educación.

CUADRO 70.2 LOCALES ESCOLARES DE INSTITUCIONES PRIVADAS POR NÚMERO DE AULAS, SEGÚN REGIÓN, 2003.

Región	Número de aulas en el local escolar												
	Total	1	2	3	4	5	6	7	8	9	10	11	12 a más
Total	9 552	342	817	1 246	810	854	988	679	637	427	367	458	1 927
Amazonas	67	27	14	6	1	6	5	1	0	0	1	1	5
Ancash	268	19	17	22	24	40	25	21	20	12	13	7	48
Apurímac	33	0	5	2	1	4	3	6	0	1	1	2	8
Arequipa	828	35	107	126	63	59	66	69	45	29	17	39	173
Ayacucho	65	4	10	6	4	8	9	3	4	2	5	2	8
Cajamarca	162	43	29	10	10	11	12	4	5	7	1	5	25
Callao	470	3	18	71	47	42	59	34	28	24	23	22	99
Cusco	307	19	49	52	26	22	20	14	13	17	2	21	52
Huancavelica	47	7	10	9	7	7	2	1	0	0	1	0	3
Huánuco	87	6	4	8	4	3	8	7	5	4	7	5	26
Ica	270	6	24	45	30	25	31	16	16	9	10	11	47
Junín	406	25	55	49	16	48	48	31	31	8	19	15	61
La Libertad	501	12	50	81	53	51	47	38	15	28	22	20	84
Lambayeque	328	8	33	53	32	33	44	20	20	10	19	12	44
Lima Metropolitana	4 427	40	264	557	375	363	464	323	358	236	170	243	1 034
Lima	295	14	31	30	20	29	35	28	21	12	20	10	45
Loreto	73	2	8	5	7	10	7	4	2	2	3	3	20
Madre de Dios	9	1	3	0	1	1	0	0	0	0	1	0	2
Moquegua	41	0	3	9	6	5	2	2	1	2	1	2	8
Pasco	45	12	5	5	3	3	7	0	4	1	1	0	4
Piura	354	11	14	39	27	46	48	32	29	13	18	11	66
Puno	240	15	42	32	28	22	24	10	9	3	6	20	29
San Martín	89	26	11	9	6	8	10	3	6	3	2	0	5
Tacna	91	4	6	13	16	6	6	7	2	4	2	4	21
Tumbes	23	0	0	3	2	2	3	4	1	0	0	0	8
Ucayali	26	3	5	4	1	0	3	1	2	0	2	3	2

Notas : 1/ Información extraída de 49 377 locales escolares informantes.

2/ En los casos de locales escolares de los centros de educación ocupacional que no informaron aulas, se consideró aulas taller.

Fuente: Estadística Básica 2003 del Ministerio de Educación.

Elaboración: Unidad de Estadística Educativa - Ministerio de Educación.

CUADRO 71. PORCENTAJE DE LOCALES ESCOLARES DE INSTITUCIONES PÚBLICAS Y PRIVADAS EN QUE EL MATERIAL PREDOMINANTE EN LAS PAREDES DE LAS AULAS ES EL QUE SE INDICA, POR ÁREA GEOGRÁFICA SEGÚN REGION, 2003.

Región	Total									Urbana									Rural								
	Total	Esteras, cartón o plásticos	Eternit o fibra de concreto	Madera	Piedra con barro, cal, cemento	Quincha o caña con barro	Adobe o tapia	Ladrillo o bloque de cemento	Otros	Total	Esteras, cartón o plásticos	Eternit o fibra de concreto	Madera	Piedra con barro, cal, cemento	Quincha o caña con barro	Adobe o tapia	Ladrillo o bloque de cemento	Otros	Total	Esteras, cartón o plásticos	Eternit o fibra de concreto	Madera	Piedra con barro, cal, cemento	Quincha o caña con barro	Adobe o tapia	Ladrillo o bloque de cemento	Otros
Total	100	0	1	7	3	1	39	46	1	100	0	1	2	2	0	16	78	1	100	0	1	10	4	1	54	25	1
Amazonas	100	0	0	11	4	3	52	27	2	100	0	0	3	2	1	44	50	0	100	0	0	13	5	4	54	21	2
Ancash	100	0	1	1	3	1	67	26	1	100	0	2	1	2	1	34	59	1	100	0	0	0	4	2	82	11	0
Apurímac	100	0	1	0	5	1	84	10	0	100	0	0	0	3	0	66	30	0	100	0	1	0	5	1	90	3	0
Arequipa	100	0	2	1	6	0	6	81	3	100	0	2	1	2	0	2	90	4	100	1	4	2	18	1	17	56	1
Ayacucho	100	0	3	2	11	2	66	15	0	100	0	2	1	7	1	50	40	0	100	0	3	3	12	2	71	8	1
Cajamarca	100	0	0	1	4	1	80	13	0	100	0	1	0	3	1	51	45	0	100	0	0	1	4	1	85	8	0
Callao	100	0	2	4	0	1	3	90	1	100	0	2	4	0	1	3	89	1	100	0	0	0	0	0	0	100	0
Cusco	100	0	0	3	6	1	75	14	1	100	0	1	1	4	0	57	36	1	100	0	0	4	7	1	83	4	1
Huancavelica	100	0	0	0	4	1	80	16	0	100	0	1	0	5	0	53	42	0	100	0	0	0	3	1	86	9	0
Huánuco	100	0	1	8	3	1	63	25	1	100	0	1	1	1	1	41	53	1	100	0	0	9	3	1	68	18	1
Ica	100	0	3	1	1	0	15	79	1	100	0	2	1	0	0	7	90	1	100	1	5	1	2	1	28	63	1
Junín	100	0	0	7	1	1	35	54	0	100	0	0	1	1	0	24	73	0	100	0	0	10	1	1	40	46	0
La Libertad	100	0	1	1	3	0	58	37	1	100	0	1	1	2	0	24	72	0	100	0	1	1	3	0	83	11	1
Lambayeque	100	0	1	0	1	1	25	71	1	100	0	1	0	1	0	7	89	1	100	0	1	1	2	1	44	51	1
Lima Metropolitana	100	0	1	1	0	0	1	95	1	100	0	1	1	0	0	1	95	1	100	3	10	1	1	0	2	82	2
Lima	100	0	1	1	4	1	8	33	1	100	0	2	1	2	1	18	75	3	100	0	1	1	5	1	0	0	0
Loreto	100	1	0	38	1	0	0	55	4	100	0	1	15	2	0	0	81	2	100	1	0	42	1	0	0	52	4
Madre de Dios	100	0	0	41	1	0	0	58	0	100	0	1	16	0	0	0	83	0	100	0	0	52	1	0	0	46	0
Moquegua	100	0	8	1	2	0	21	68	0	100	0	8	2	0	0	1	89	0	100	0	8	0	3	0	31	58	0
Pasco	100	0	1	16	2	1	27	52	1	100	0	0	4	1	1	10	84	1	100	0	1	18	2	2	31	46	1
Piura	100	0	1	1	2	1	34	60	1	100	0	1	2	1	0	5	90	1	100	0	1	0	2	1	47	48	1
Puno	100	0	0	0	10	1	69	20	0	100	0	0	0	6	0	47	47	0	100	0	0	0	12	1	79	8	0
San Martín	100	0	1	21	1	7	8	61	1	100	0	2	3	1	2	5	86	1	100	0	0	28	2	9	9	52	1
Tacna	100	0	8	2	3	1	13	72	1	100	0	6	2	0	2	3	86	1	100	1	10	3	6	1	26	53	1
Tumbes	100	0	1	1	1	2	0	96	0	100	0	1	1	0	1	0	98	1	100	0	1	1	2	3	0	94	0
Ucayali	100	1	0	58	2	1	0	36	4	100	1	0	31	2	0	0	66	0	100	1	0	63	2	1	0	29	4

Fuente : Estadística Básica 2003 del Ministerio de Educación.
Elaboración: Unidad de Estadística Educativa - Ministerio de Educación.

CUADRO 71.1 PORCENTAJE DE LOCALES ESCOLARES DE INSTITUCIONES PÚBLICAS EN QUE EL MATERIAL PREDOMINANTE EN LAS PAREDES DE LAS AULAS ES EL QUE SE INDICA, POR ÁREA GEOGRÁFICA SEGÚN REGION, 2003.

Región	Total									Urbana									Rural								
	Total	Esteras, cartón o plásticos	Eternit o fibra de concreto	Madera	Piedra con barro, cal, cemento	Quincha o caña con barro	Adobe o tapia	Ladrillo o bloque de cemento	Otros	Total	Esteras, cartón o plásticos	Eternit o fibra de concreto	Madera	Piedra con barro, cal, cemento	Quincha o caña con barro	Adobe o tapia	Ladrillo o bloque de cemento	Otros	Total	Esteras, cartón o plásticos	Eternit o fibra de concreto	Madera	Piedra con barro, cal, cemento	Quincha o caña con barro	Adobe o tapia	Ladrillo o bloque de cemento	Otros
Total	100	0	1	8	4	1	48	37	1	100	0	2	2	2	1	26	66	1	100	0	1	10	4	1	56	27	1
Amazonas	100	0	0	11	4	3	52	27	2	100	0	0	3	2	1	48	46	0	100	0	0	13	5	4	54	22	2
Ancash	100	0	1	1	4	2	73	19	1	100	0	3	1	2	1	45	47	1	100	0	0	0	4	2	82	10	0
Apurímac	100	0	1	0	5	1	85	9	0	100	0	0	4	0	67	28	0	100	0	1	0	5	1	90	3	0	
Arequipa	100	0	4	2	11	1	10	71	1	100	0	4	1	5	0	4	85	1	100	1	4	2	19	1	17	55	1
Ayacucho	100	0	3	2	11	2	67	14	0	100	0	2	1	7	1	51	38	0	100	0	3	3	12	2	71	8	1
Cajamarca	100	0	0	1	4	1	81	12	0	100	0	1	0	3	1	53	42	0	100	0	0	1	4	1	85	8	0
Callao	100	1	7	6	0	0	2	83	0	100	1	7	6	0	0	2	83	0	100	0	0	0	0	0	0	100	0
Cusco	100	0	0	3	7	1	79	10	1	100	0	1	0	5	1	61	31	1	100	0	0	3	7	1	84	4	1
Huancavelica	100	0	1	0	3	1	80	15	0	100	0	1	0	3	0	54	42	0	100	0	0	0	3	1	86	9	0
Huánuco	100	0	1	8	3	1	65	22	1	100	0	1	2	1	1	48	46	1	100	0	0	9	3	1	68	17	1
Ica	100	1	4	1	1	0	18	75	1	100	1	2	1	0	0	7	89	1	100	1	5	1	2	1	27	63	1
Junín	100	0	0	9	1	1	38	50	0	100	0	0	1	1	1	31	65	0	100	0	0	10	1	1	40	46	0
La Libertad	100	0	1	1	3	0	69	25	1	100	0	1	1	2	0	35	60	1	100	0	1	1	4	0	83	10	1
Lambayeque	100	0	1	0	1	1	31	64	1	100	1	1	0	1	0	8	88	1	100	0	1	0	2	1	43	52	1
Lima Metropolitana	100	1	4	1	0	0	1	90	2	100	1	3	1	0	0	1	91	2	100	3	12	2	1	0	2	78	2
Lima	100	0	1	1	4	1	34	56	2	100	0	2	1	3	1	25	67	2	100	0	1	1	5	1	39	51	1
Loreto	100	1	0	39	1	0	0	55	4	100	0	1	16	2	0	0	79	2	100	1	0	41	1	0	0	52	4
Madre de Dios	100	0	0	41	1	0	0	58	0	100	0	1	14	0	0	0	85	0	100	0	0	53	1	0	0	46	0
Moquegua	100	0	9	1	2	0	24	65	0	100	0	11	1	0	0	1	86	0	100	0	8	0	3	0	31	58	0
Pasco	100	0	1	15	2	1	28	51	1	100	0	0	4	1	1	11	82	2	100	0	1	17	2	1	31	47	1
Piura	100	0	1	1	2	1	39	56	1	100	0	2	2	1	0	7	87	1	100	0	1	0	2	1	47	48	1
Puno	100	0	0	0	10	0	72	16	0	100	0	0	0	7	0	53	39	0	100	0	0	0	12	1	79	7	0
San Martín	100	0	1	21	2	7	8	61	1	100	0	2	2	1	3	4	87	1	100	0	0	27	2	9	9	53	1
Tacna	100	0	9	2	3	0	16	68	1	100	0	9	1	1	0	4	85	1	100	1	10	3	6	1	27	53	1
Tumbes	100	0	1	1	1	2	0	96	0	100	0	1	1	0	1	0	97	1	100	0	1	1	2	3	0	94	0
Ucayali	100	1	0	59	2	1	0	35	4	100	1	0	34	1	0	0	64	0	100	1	0	63	2	1	0	29	4

Fuente : Estadística Básica 2003 del Ministerio de Educación.

Elaboración: Unidad de Estadística Educativa - Ministerio de Educación.

CUADRO 71.2 PORCENTAJE DE LOCALES ESCOLARES DE INSTITUCIONES PRIVADAS EN QUE EL MATERIAL PREDOMINANTE EN LAS PAREDES DE LAS AULAS ES EL QUE SE INDICA, POR ÁREA GEOGRÁFICA SEGÚN REGION, 2003.

Región	Total									Urbana									Rural								
	Total	Esteras, cartón o plásticos	Eternit o fibra de concreto	Madera	Piedra con barro, cal, cemento	Quincha o caña con barro	Adobe o tapia	Ladrillo o bloque de cemento	Otros	Total	Esteras, cartón o plásticos	Eternit o fibra de concreto	Madera	Piedra con barro, cal, cemento	Quincha o caña con barro	Adobe o tapia	Ladrillo o bloque de cemento	Otros	Total	Esteras, cartón o plásticos	Eternit o fibra de concreto	Madera	Piedra con barro, cal, cemento	Quincha o caña con barro	Adobe o tapia	Ladrillo o bloque de cemento	Otros
Total	100	0	0	2	1	0	8	88	1	100	0	0	1	1	0	6	91	1	100	0	1	13	4	3	45	33	2
Amazonas	100	0	0	13	4	1	39	37	4	100	0	0	0	4	0	4	92	0	100	0	0	21	5	2	60	5	7
Ancash	100	0	1	1	1	0	9	88	0	100	0	1	1	1	0	7	89	0	100	0	0	0	10	0	40	50	0
Apurímac	100	0	0	0	0	0	52	48	0	100	0	0	0	0	0	46	54	0	100	0	0	0	0	0	80	20	0
Arequipa	100	0	0	0	0	0	0	93	5	100	0	0	0	0	0	0	93	5	100	0	0	0	0	0	0	100	0
Ayacucho	100	0	0	2	5	3	48	43	0	100	0	0	2	6	2	38	52	0	100	0	0	0	0	7	80	13	0
Cajamarca	100	0	0	7	0	1	59	32	1	100	0	0	0	0	0	35	64	1	100	0	0	14	0	2	79	5	0
Callao	100	0	0	2	0	1	3	93	1	100	0	0	2	0	1	3	93	1	100	0	0	0	0	0	0	100	0
Cusco	100	0	0	4	3	0	49	42	2	100	0	0	2	2	0	48	47	1	100	0	0	18	8	0	53	11	11
Huancavelica	100	0	0	0	15	0	62	23	0	100	0	0	0	22	0	39	39	0	100	0	0	0	8	0	83	8	0
Huánuco	100	0	1	0	1	1	18	76	2	100	0	1	0	1	0	14	81	3	100	0	0	0	0	11	56	33	0
Ica	100	0	1	0	0	0	7	90	1	100	0	1	0	0	0	7	91	1	100	0	0	0	0	0	33	67	0
Junín	100	0	0	1	1	0	16	82	0	100	0	1	1	1	0	16	82	0	100	0	0	0	0	0	19	81	0
La Libertad	100	0	1	0	1	1	12	85	0	100	0	0	0	1	1	11	86	0	100	0	10	0	0	0	40	50	0
Lambayeque	100	0	0	1	0	0	10	88	1	100	0	0	0	0	0	7	91	1	100	0	0	4	0	0	46	50	0
Lima Metropolitana	100	0	0	1	0	0	1	97	1	100	0	0	1	0	0	1	97	1	100	0	5	0	0	0	0	95	0
Lima	100	0	1	1	0	1	5	89	3	100	0	2	0	0	1	5	89	3	100	0	0	3	0	0	8	89	0
Loreto	100	0	0	25	0	0	0	73	3	100	0	0	7	0	0	0	93	0	100	0	0	74	0	0	0	16	11
Madre de Dios	100	0	0	33	0	0	0	67	0	100	0	0	38	0	0	0	63	0	100	0	0	0	0	0	0	100	0
Moquegua	100	0	2	2	0	0	0	95	0	100	0	3	3	0	0	0	95	0	100	0	0	0	0	0	0	100	0
Pasco	100	0	0	22	0	7	13	56	2	100	0	0	5	0	0	0	95	0	100	0	0	39	0	13	26	17	4
Piura	100	0	0	1	1	0	3	93	1	100	0	0	1	1	0	2	94	1	100	0	0	0	0	0	29	71	0
Puno	100	0	0	0	7	1	34	58	0	100	0	0	0	2	0	20	78	0	100	0	0	0	18	3	64	14	1
San Martín	100	0	0	25	0	6	9	60	1	100	0	0	6	0	2	11	79	2	100	0	0	69	0	15	4	12	0
Tacna	100	0	1	2	0	4	2	88	2	100	0	1	2	0	4	2	88	2	100	0	0	0	0	0	0	100	0
Tumbes	100	0	0	0	0	0	0	100	0	100	0	0	0	0	0	0	100	0	0	0	0	0	0	0	0	0	0
Ucayali	100	0	0	15	4	0	0	81	0	100	0	0	15	4	0	0	81	0	0	0	0	0	0	0	0	0	0

Fuente : Estadística Básica 2003 del Ministerio de Educación.

Elaboración: Unidad de Estadística Educativa - Ministerio de Educación.

CUADRO 72. PORCENTAJE DE LOCALES ESCOLARES DE INSTITUCIONES PÚBLICAS Y PRIVADAS EN QUE EL MATERIAL PREDOMINANTE EN LOS TECHOS DE LAS AULAS ES EL QUE SE INDICA, POR ÁREA GEOGRÁFICA SEGÚN REGION, 2003.

Región	Total										Urbana										Rural									
	Total	Paja, hojas de palmera	Esteras	Piezas de lata o latón	Caña o estera con barro	Calamina, eternit	Tejas	Madera	Concreto armado, o ladrillo	Otros	Total	Paja, hojas de palmera	Esteras	Piezas de lata o latón	Caña o estera con barro	Calamina, eternit	Tejas	Madera	Concreto armado, o ladrillo	Otros	Total	Paja, hojas de palmera	Esteras	Piezas de lata o latón	Caña o estera con barro	Calamina, eternit	Tejas	Madera	Concreto armado, o ladrillo	Otros
Total	100	1	0	0	1	63	8	1	24	1	100	0	0	0	1	35	5	1	56	1	100	2	0	0	1	82	9	1	4	0
Amazonas	100	2	0	0	2	85	6	0	4	0	100	0	0	0	1	73	13	0	13	0	100	3	0	0	2	88	5	0	2	0
Ancash	100	0	1	0	2	72	13	0	12	0	100	0	0	0	1	55	9	0	34	0	100	0	1	0	2	80	14	0	2	0
Apurímac	100	0	0	0	0	89	6	0	4	0	100	0	0	0	1	79	8	0	12	0	100	0	0	0	0	92	5	0	1	1
Arequipa	100	0	0	0	0	25	1	1	71	2	100	0	0	0	0	13	1	1	82	2	100	0	1	0	1	59	0	1	37	0
Ayacucho	100	0	0	0	1	81	10	0	7	0	100	0	0	0	1	63	15	1	20	0	100	0	0	0	1	87	9	0	3	0
Cajamarca	100	0	0	0	1	80	15	0	3	0	100	0	0	0	1	70	16	0	13	0	100	0	0	0	1	82	15	0	1	0
Callao	100	0	1	0	0	9	0	2	86	0	100	0	1	0	0	9	0	2	86	0	100	0	0	0	0	0	0	0	100	0
Cusco	100	1	0	0	1	61	33	0	4	0	100	0	0	0	0	34	52	1	12	1	100	1	0	0	1	73	24	0	1	0
Huancavelica	100	0	0	0	1	86	8	0	5	0	100	0	0	0	0	69	13	0	17	1	100	0	0	0	1	89	7	0	2	0
Huánuco	100	1	0	0	1	86	3	0	9	0	100	0	0	1	0	62	4	0	32	1	100	1	0	0	1	92	3	1	3	0
Ica	100	0	2	0	26	14	0	2	55	1	100	0	1	0	18	6	0	3	70	1	100	0	2	0	37	26	0	1	31	2
Junín	100	0	0	0	1	64	17	2	16	0	100	0	0	0	0	42	17	1	39	0	100	1	0	0	1	73	16	2	5	1
La Libertad	100	1	0	0	3	43	27	1	25	0	100	0	0	0	4	33	8	1	53	0	100	1	0	0	3	50	41	0	5	0
Lambayeque	100	0	0	1	2	57	0	1	39	0	100	0	0	0	3	26	0	2	68	1	100	0	0	1	1	89	1	0	8	0
Lima Metropolitana	100	0	0	0	0	9	0	2	87	1	100	0	0	0	0	8	0	2	88	1	100	0	1	0	3	47	1	0	47	1
Lima	100	0	1	0	3	61	1	2	29	3	100	0	1	0	2	43	2	3	44	5	100	0	1	0	4	75	0	2	16	2
Loreto	100	12	0	0	0	85	0	1	1	1	100	2	0	0	0	91	0	1	4	1	100	14	0	0	0	84	0	1	1	1
Madre de Dios	100	2	0	0	0	97	0	0	1	0	100	2	0	0	0	95	0	0	2	0	100	2	0	0	0	97	0	1	0	0
Moquegua	100	0	0	0	0	59	2	1	38	0	100	0	0	0	0	17	1	2	80	0	100	0	0	0	0	79	2	0	17	0
Pasco	100	1	0	0	1	93	1	1	3	0	100	0	0	1	1	87	1	0	10	1	100	2	0	0	1	94	0	1	2	0
Piura	100	0	0	0	0	74	9	0	16	1	100	0	0	0	0	55	1	0	43	0	100	0	0	0	0	83	12	0	4	1
Puno	100	0	0	0	1	90	1	0	9	0	100	0	0	0	0	73	2	0	24	0	100	0	0	0	1	97	0	0	2	0
San Martín	100	3	0	0	0	89	0	1	6	0	100	0	0	0	0	82	1	0	16	0	100	4	0	0	0	92	0	1	2	0
Tacna	100	0	0	0	1	55	1	2	41	0	100	0	0	0	0	35	0	3	62	0	100	0	0	0	1	83	1	2	13	0
Tumbes	100	0	0	0	0	93	1	0	5	1	100	0	0	0	0	92	1	0	5	1	100	0	0	0	0	95	0	1	5	0
Ucayali	100	10	0	0	0	87	0	1	1	0	100	1	0	0	0	91	1	1	7	0	100	13	0	0	0	86	0	1	0	0

Fuente : Estadística Básica 2003 del Ministerio de Educación.

Elaboración: Unidad de Estadística Educativa - Ministerio de Educación.

CUADRO 72.1 PORCENTAJE DE LOCALES ESCOLARES DE INSTITUCIONES PÚBLICAS POR ÁREA GEOGRÁFICA Y MATERIAL PREDOMINANTE EN LOS TECHOS DE LAS AULAS, SEGÚN REGION, 2003.

Región	Total										Urbana										Rural									
	Total	Paja, hojas de palmera	Esteras	Piezas de lata o latón	Caña o estera con barro	Calamina, eternit	Tejas	Madera	Concreto armado, o ladrillo	Otros	Total	Paja, hojas de palmera	Esteras	Piezas de lata o latón	Caña o estera con barro	Calamina, eternit	Tejas	Madera	Concreto armado, o ladrillo	Otros	Total	Paja, hojas de palmera	Esteras	Piezas de lata o latón	Caña o estera con barro	Calamina, eternit	Tejas	Madera	Concreto armado, o ladrillo	Otros
Total	100	2	0	0	1	75	9	1	12	0	100	0	0	0	1	56	7	1	33	0	100	2	0	0	1	82	9	1	4	0
Amazonas	100	2	0	0	2	85	7	0	3	0	100	0	0	0	1	74	14	0	10	0	100	3	0	0	2	87	5	0	2	0
Ancash	100	0	1	0	2	78	13	0	5	0	100	0	1	0	1	73	10	0	15	0	100	0	1	0	2	80	14	0	2	0
Apurímac	100	0	0	0	0	90	6	0	3	0	100	0	0	0	1	83	7	0	9	0	100	0	0	0	0	92	5	0	1	1
Arequipa	100	0	0	0	0	41	1	1	56	0	100	0	0	0	0	25	1	1	72	0	100	0	1	0	1	61	0	1	36	0
Ayacucho	100	0	0	0	1	83	9	0	5	0	100	0	0	0	1	69	13	1	17	0	100	0	0	0	1	87	8	0	3	0
Cajamarca	100	0	0	0	1	81	15	0	2	0	100	0	0	0	1	74	15	0	10	0	100	0	0	0	1	81	16	0	1	0
Callao	100	0	3	0	1	15	0	1	78	0	100	0	3	0	1	16	0	1	78	0	100	0	0	0	0	0	0	0	100	0
Cusco	100	0	0	0	1	66	30	0	2	0	100	0	0	0	0	42	51	1	5	0	100	1	0	0	1	73	24	0	1	0
Huancavelica	100	0	0	0	1	86	8	0	5	0	100	0	0	0	0	72	10	0	17	1	100	0	0	0	1	89	7	0	2	0
Huánuco	100	1	0	0	1	89	3	0	6	0	100	0	0	1	0	72	4	0	23	0	100	1	0	0	1	92	3	1	3	0
Ica	100	0	2	0	30	19	0	1	46	1	100	0	2	0	21	10	0	1	65	0	100	0	3	0	37	27	0	1	31	1
Junín	100	1	0	0	1	70	18	2	8	0	100	0	0	0	0	53	22	1	23	0	100	1	0	0	1	74	16	2	5	1
La Libertad	100	1	0	0	3	50	33	0	13	0	100	0	1	0	3	49	12	1	33	1	100	1	0	0	2	51	41	0	4	0
Lambayeque	100	0	0	1	1	72	0	1	25	0	100	0	0	1	2	39	0	2	57	1	100	0	0	1	1	90	1	0	7	0
Lima Metropolitana	100	0	1	0	1	23	0	1	71	2	100	0	1	0	1	21	0	1	73	2	100	0	2	0	3	51	0	0	44	0
Lima	100	0	1	0	3	72	1	2	19	3	100	0	0	0	1	61	3	2	28	4	100	0	1	0	4	77	0	1	15	2
Loreto	100	12	0	0	0	85	0	1	1	1	100	2	0	0	0	93	0	1	3	1	100	13	0	0	0	84	0	1	0	1
Madre de Dios	100	2	0	0	0	98	0	0	0	0	100	1	0	0	0	99	0	0	0	0	100	2	0	0	0	97	0	1	0	0
Moquegua	100	0	0	0	0	66	2	0	31	0	100	0	0	0	0	22	1	0	76	0	100	0	0	0	0	80	2	0	17	0
Pasco	100	1	0	0	1	94	1	1	2	0	100	0	0	1	1	92	1	0	5	1	100	1	0	0	1	95	0	1	2	0
Piura	100	0	0	0	0	80	10	0	9	1	100	0	0	0	0	69	1	0	29	0	100	0	0	0	0	83	12	0	4	1
Puno	100	0	0	0	1	93	1	0	5	0	100	0	0	0	0	84	2	0	13	0	100	0	0	0	1	97	0	0	2	0
San Martín	100	3	0	0	0	91	0	1	4	0	100	0	0	0	0	88	0	1	10	0	100	4	0	0	0	92	0	1	2	0
Tacna	100	0	0	0	0	65	1	1	32	0	100	0	0	0	0	44	1	1	54	0	100	0	0	0	1	84	1	2	13	0
Tumbes	100	0	0	0	0	94	1	0	4	1	100	0	0	0	0	94	1	0	3	1	100	0	0	0	0	95	0	1	5	0
Ucayali	100	11	0	0	0	87	0	1	1	0	100	1	0	0	0	93	1	1	4	0	100	13	0	0	0	86	0	1	0	0

Fuente : Estadística Básica 2003 del Ministerio de Educación.

Elaboración: Unidad de Estadística Educativa - Ministerio de Educación.

CUADRO 72.2 PORCENTAJE DE LOCALES ESCOLARES DE INSTITUCIONES PRIVADAS POR ÁREA GEOGRÁFICA Y MATERIAL PREDOMINANTE EN LOS TECHOS DE LAS AULAS, SEGÚN REGION, 2003.

Región	Total										Urbana										Rural										
	Total	Paja, hojas de palmera	Esteras	Piezas de lata o latón	Caña o estera con barro	Calamina, eternit	Tejas	Madera	Concreto armado, o ladrillo	Otros	Total	Paja, hojas de palmera	Esteras	Piezas de lata o latón	Caña o estera con barro	Calamina, eternit	Tejas	Madera	Concreto armado, o ladrillo	Otros	Total	Paja, hojas de palmera	Esteras	Piezas de lata o latón	Caña o estera con barro	Calamina, eternit	Tejas	Madera	Concreto armado, o ladrillo	Otros	
Total	100	0	0	0	1	14	3	2	78	1	100	0	0	0	1	10	3	2	82	0	100	6	0	0	2	66	6	1	18	0	
Amazonas	100	1	0	0	0	79	0	1	16	1	100	0	0	0	0	56	0	0	44	0	100	2	0	0	0	93	0	2	0	2	
Ancash	100	0	0	0	0	15	7	1	76	0	100	0	0	0	0	13	6	1	79	0	100	0	0	0	0	70	20	0	10	0	
Apurímac	100	0	0	0	0	36	21	0	42	0	100	0	0	0	0	29	25	0	46	0	100	0	0	0	0	80	0	0	20	0	
Arequipa	100	0	0	0	0	4	0	1	91	4	100	0	0	0	0	4	0	1	91	4	100	0	0	0	0	8	0	0	92	0	
Ayacucho	100	0	0	0	0	35	29	0	35	0	100	0	0	0	0	28	28	0	44	0	100	0	0	0	0	60	33	0	7	0	
Cajamarca	100	1	0	0	0	70	13	0	16	0	100	0	0	0	0	45	20	0	35	0	100	2	0	0	0	91	7	0	0	0	
Callao	100	0	0	0	0	6	0	2	90	0	100	0	0	0	0	6	0	2	90	0	100	0	0	0	0	0	0	0	100	0	
Cusco	100	2	0	0	0	24	51	1	21	1	100	0	0	0	0	19	55	0	24	1	100	11	0	0	0	61	24	3	3	0	
Huancavelica	100	2	0	0	0	62	23	0	13	0	100	0	0	0	0	35	43	0	22	0	100	4	0	0	0	88	4	0	4	0	
Huánuco	100	0	0	0	0	26	6	1	66	1	100	0	0	0	0	23	5	1	69	1	100	0	0	0	0	56	11	0	33	0	
Ica	100	0	0	0	15	2	0	5	75	1	100	0	0	0	15	2	0	5	77	1	100	0	0	0	33	22	0	0	33	11	
Junín	100	0	0	0	0	29	12	0	59	0	100	0	0	0	0	28	12	1	59	0	100	0	0	0	0	44	13	0	44	0	
La Libertad	100	0	0	0	7	13	4	2	74	0	100	0	0	0	0	6	13	3	2	76	0	100	0	10	0	20	20	30	0	20	0
Lambayeque	100	0	0	0	4	17	0	2	77	0	100	0	0	0	4	13	0	2	80	0	100	0	0	0	4	58	0	0	38	0	
Lima Metropolitana	100	0	0	0	0	3	0	2	93	1	100	0	0	0	0	3	0	2	93	1	100	0	0	0	0	32	3	0	59	5	
Lima	100	0	1	0	3	16	1	5	69	6	100	0	1	0	3	14	1	4	71	6	100	0	0	0	5	26	0	8	55	5	
Loreto	100	19	0	0	0	70	0	1	10	0	100	4	0	0	0	83	0	2	11	0	100	63	0	0	0	32	0	0	5	0	
Madre de Dios	100	11	0	0	0	67	0	0	22	0	100	13	0	0	0	63	0	0	25	0	100	0	0	0	0	100	0	0	0	0	
Moquegua	100	0	0	0	0	7	0	5	88	0	100	0	0	0	0	8	0	5	87	0	100	0	0	0	0	0	0	0	100	0	
Pasco	100	13	0	2	2	60	0	2	18	2	100	0	0	0	5	59	0	0	36	0	100	26	0	4	0	61	0	4	0	4	
Piura	100	0	0	0	0	35	1	1	64	0	100	0	0	0	0	33	1	1	66	0	100	0	0	0	0	76	0	0	24	0	
Puno	100	0	0	0	1	50	0	0	49	0	100	0	0	0	0	30	1	0	70	0	100	0	0	0	3	92	0	0	5	0	
San Martín	100	7	0	0	2	53	2	0	35	1	100	0	0	0	2	44	3	0	49	2	100	23	0	0	4	73	0	0	0	0	
Tacna	100	0	0	0	2	18	0	5	75	0	100	0	0	0	1	18	0	6	75	0	100	0	0	0	50	0	0	0	50	0	
Tumbes	100	0	0	0	0	83	0	0	17	0	100	0	0	0	0	83	0	0	17	0	0	0	0	0	0	0	0	0	0	0	
Ucayali	100	0	0	0	0	77	0	0	23	0	100	0	0	0	0	77	0	0	23	0	0	0	0	0	0	0	0	0	0	0	

Fuente : Estadística Básica 2003 del Ministerio de Educación.

Elaboración: Unidad de Estadística Educativa - Ministerio de Educación.

CUADRO 73. TOTAL Y PORCENTAJE DE AULAS EN INSTITUCIONES PÚBLICAS Y PRIVADAS, POR ÁREA GEOGRÁFICA Y ESTADO DE CONSERVACIÓN, SEGÚN REGIÓN, 2003.

Región	Total					Urbana					Rural				
	Total	Porcentaje No Utilizado				Total	Porcentaje No Utilizado				Total	Porcentaje No Utilizado			
		Total	Bueno	Regular	Malo		Total	Bueno	Regular	Malo		Total	Bueno	Regular	Malo
Total	289 520	7	3	2	2	181 783	5	3	1	1	107 737	11	3	5	3
Amazonas	5 543	8	3	4	2	2 190	6	2	2	2	3 353	10	3	4	2
Ancash	14 184	7	2	3	2	7 153	5	3	1	1	7 031	9	2	4	3
Apurímac	6 787	11	3	5	3	2 805	7	2	3	2	3 982	14	4	6	4
Arequipa	13 324	7	4	2	2	11 512	6	4	1	1	1 812	15	3	6	6
Ayacucho	9 347	10	2	5	3	3 759	6	2	2	2	5 588	12	3	7	3
Cajamarca	18 810	11	4	5	2	5 035	5	2	2	1	13 775	13	5	6	3
Callao	7 195	4	3	0	0	7 171	4	3	0	0	24	21	17	4	0
Cusco	13 730	12	4	5	3	7 136	5	3	2	1	6 594	18	5	9	5
Huancavelica	6 812	11	2	5	4	2 179	6	1	2	2	4 633	13	3	6	5
Huánuco	8 758	11	3	5	3	3 409	5	3	1	1	5 349	14	4	7	4
Ica	7 087	8	4	2	3	5 609	7	4	1	2	1 478	12	4	4	3
Junín	14 515	6	2	3	1	7 593	4	2	1	1	6 922	9	2	5	2
La Libertad	15 635	8	3	3	2	9 950	5	3	1	1	5 685	13	3	6	4
Lambayeque	8 688	6	2	2	2	6 074	4	2	1	1	2 614	11	3	3	4
Lima	74 191	5	4	1	0	68 527	5	4	0	0	5 664	8	3	3	2
Loreto	9 409	3	2	1	0	3 513	3	2	1	0	5 896	3	2	1	0
Madre de Dios	1 048	6	2	3	1	698	4	1	3	0	350	9	3	4	3
Moquegua	1 984	13	3	6	4	1 018	11	5	3	4	966	15	2	9	4
Pasco	3 884	5	2	1	2	1 320	3	1	1	1	2 564	6	2	2	3
Piura	16 611	8	3	3	2	8 674	6	3	1	1	7 937	11	3	5	3
Puno	15 676	10	1	3	5	7 269	5	1	1	2	8 407	14	1	5	8
San Martín	7 175	6	2	2	2	3 563	3	1	1	1	3 612	8	2	3	3
Tacna	2 894	6	2	1	3	2 287	5	1	1	3	607	10	2	4	4
Tumbes	2 169	7	2	1	4	1 443	5	1	1	3	726	9	2	2	5
Ucayali	4 064	4	2	2	1	1 896	3	2	1	1	2 168	5	3	2	1

Fuente : Estadística Básica 2003 del Ministerio de Educación.

Elaboración: Unidad de Estadística Educativa - Ministerio de Educación.

CUADRO 73.1 TOTAL Y PORCENTAJE DE AULAS EN INSTITUCIONES PÚBLICAS, POR ÁREA GEOGRÁFICA Y ESTADO DE CONSERVACIÓN, SEGÚN REGIÓN, 2003.

Región	Total					Urbana					Rural				
	Total	Porcentaje No Utilizado				Total	Porcentaje No Utilizado				Total	Porcentaje No Utilizado			
		Total	Bueno	Regular	Malo		Total	Bueno	Regular	Malo		Total	Bueno	Regular	Malo
Total	209 028	8	2	3	3	103 750	4	1	1	2	105 278	11	3	5	4
Amazonas	5 258	9	3	4	2	1 994	6	2	2	3	3 264	10	3	4	2
Ancash	12 093	7	1	3	2	5 098	3	1	1	1	6 995	9	2	4	3
Apurímac	6 438	12	3	5	4	2 480	7	3	3	2	3 958	14	4	6	4
Arequipa	7 219	8	2	3	3	5 498	6	1	2	2	1 721	16	3	6	6
Ayacucho	8 670	10	2	5	3	3 151	6	1	2	3	5 519	12	3	7	3
Cajamarca	17 470	11	4	5	2	3 987	4	1	2	1	13 483	13	5	6	3
Callao	3 004	1	1	0	0	2 987	1	1	0	0	17	29	24	6	0
Cusco	11 547	13	3	6	3	5 057	5	2	2	1	6 490	18	4	9	5
Huancavelica	6 621	11	2	5	4	2 052	6	1	3	2	4 569	13	3	6	5
Huánuco	7 953	11	3	5	3	2 651	4	1	2	1	5 302	14	4	7	4
Ica	4 771	9	3	3	3	3 362	7	2	2	3	1 409	12	5	5	3
Junín	11 600	7	2	3	2	4 855	5	2	1	1	6 745	9	2	5	2
La Libertad	11 388	9	2	4	3	5 746	4	1	1	1	5 642	13	3	6	4
Lambayeque	6 075	6	1	2	3	3 582	3	0	1	1	2 493	11	3	3	4
Lima	31 593	3	1	1	1	26 482	2	1	1	1	5 111	8	3	3	2
Loreto	8 684	3	2	1	0	2 902	3	2	1	0	5 782	3	2	1	0
Madre de Dios	998	6	2	3	1	649	4	1	3	0	349	9	3	4	3
Moquegua	1 692	14	3	7	5	746	14	5	3	5	946	15	2	9	4
Pasco	3 653	5	1	2	2	1 155	2	1	1	1	2 498	6	2	2	2
Piura	13 484	9	2	4	3	5 626	6	2	2	2	7 858	11	3	5	3
Puno	14 117	10	1	3	6	6 021	5	1	2	2	8 096	15	1	5	8
San Martín	6 735	6	2	2	2	3 179	3	1	1	1	3 556	8	3	3	3
Tacna	2 166	7	1	2	4	1 585	6	1	1	5	581	11	2	4	4
Tumbes	1 956	7	2	1	4	1 230	6	2	1	3	726	9	2	2	5
Ucayali	3 843	4	2	2	1	1 675	2	0	2	1	2 168	5	3	2	1

Fuente : Estadística Básica 2003 del Ministerio de Educación.

Elaboración: Unidad de Estadística Educativa - Ministerio de Educación.

CUADRO 73.2 TOTAL Y PORCENTAJE DE AULAS EN INSTITUCIONES PRIVADAS, POR ÁREA GEOGRÁFICA Y ESTADO DE CONSERVACIÓN, SEGÚN REGIÓN, 2003.

Región	Total					Urbana					Rural				
	Total	Porcentaje No Utilizado				Total	Porcentaje No Utilizado				Total	Porcentaje No Utilizado			
		Total	Bueno	Regular	Malo		Total	Bueno	Regular	Malo		Total	Bueno	Regular	Malo
Total	80 492	6	6	0	0	78 033	6	6	0	0	2 459	8	5	3	0
Amazonas	285	5	2	3	0	196	6	3	4	0	89	2	1	1	0
Ancash	2 091	8	7	0	0	2 055	8	7	0	0	36	3	3	0	0
Apurímac	349	7	3	3	0	325	6	2	3	0	24	21	17	0	4
Arequipa	6 105	6	6	0	0	6 014	6	6	0	0	91	2	2	0	0
Ayacucho	677	6	4	2	0	608	5	5	0	0	69	13	0	13	0
Cajamarca	1 340	7	5	2	0	1 048	5	4	1	0	292	13	10	3	0
Callao	4 191	5	5	0	0	4 184	5	5	0	0	7	0	0	0	0
Cusco	2 183	5	4	1	0	2 079	5	4	1	0	104	11	9	2	0
Huancavelica	191	5	2	3	0	127	2	2	0	0	64	11	2	9	0
Huánuco	805	9	7	2	0	758	8	7	1	0	47	30	9	21	0
Ica	2 316	7	6	0	1	2 247	7	6	0	1	69	0	0	0	0
Junín	2 915	3	2	0	0	2 738	3	2	0	0	177	1	1	0	0
La Libertad	4 247	6	5	1	0	4 204	6	5	1	0	43	7	7	0	0
Lambayeque	2 613	6	5	1	1	2 492	5	4	1	1	121	17	12	4	1
Lima	42 598	7	7	0	0	42 045	7	7	0	0	553	7	5	1	1
Loreto	725	6	5	0	0	611	5	5	0	0	114	6	5	1	0
Madre de Dios	50	0	0	0	0	49	0	0	0	0	1	0	0	0	0
Moquegua	292	4	4	0	0	272	4	4	0	0	20	5	5	0	0
Pasco	231	6	4	0	1	165	5	5	1	0	66	6	2	0	5
Piura	3 127	6	5	0	0	3 048	6	5	0	0	79	8	3	5	0
Puno	1 559	5	3	2	0	1 248	5	4	1	0	311	8	1	6	1
San Martín	440	2	1	0	0	384	2	2	1	0	56	0	0	0	0
Tacna	728	3	3	0	0	702	3	3	0	0	26	0	0	0	0
Tumbes	213	0	0	0	0	213	0	0	0	0	0	0	0	0	0
Ucayali	221	11	11	0	0	221	11	11	0	0	0	0	0	0	0

Fuente : Estadística Básica 2003 del Ministerio de Educación.

Elaboración: Unidad de Estadística Educativa - Ministerio de Educación.

B. DISPONIBILIDAD DE EQUIPOS DE CÓMPUTO.

CUADRO 74. CENTROS EDUCATIVOS PÚBLICOS Y PRIVADOS CON NINGUNA O ALGUNA COMPUTADORA DE USO ADMINISTRATIVO Y/O ACADÉMICO SEGÚN NIVEL Y MODALIDAD, 2003.

Nivel / Modalidad	Total	N° de computadoras de uso administrativo				N° de computadoras de uso académico							
		0	1	2	3 y más	0	1 - 5	6 - 10	11 - 15	16 - 20	21 - 30	31 - 40	41 y más
Total	64 455	53 701	7 222	1 592	1 940	52 572	5 779	2 548	1 280	760	688	342	486
Educación Inicial	16 211	14 523	1 338	193	157	14 172	1 396	343	147	58	44	22	29
Educación Primaria	34 600	31 022	2 720	465	393	30 323	2 524	904	361	188	164	60	76
Menores	34 014	30 493	2 679	457	385	29 769	2 510	897	354	187	162	60	75
Adultos	586	529	41	8	8	554	14	7	7	1	2	0	1
Educación Secundaria	10 278	6 474	2 357	626	821	6 217	1 556	981	526	325	314	167	192
Menores	9 532	5 890	2 233	604	805	5 589	1 507	951	509	313	309	165	189
Adultos	746	584	124	22	16	628	49	30	17	12	5	2	3
Educ. Superior No Universitaria	1 066	172	263	169	462	271	122	127	132	101	111	64	138
Formación Magisterial	354	52	96	57	149	97	45	57	58	29	39	16	13
Educación Superior Tecnológica	673	116	165	105	287	156	65	68	72	70	70	47	125
Educación Artística	39	4	2	7	26	18	12	2	2	2	2	1	0
Otras Modalidades	2 300	1 510	544	139	107	1 589	181	193	114	88	55	29	51
Educación Especial	407	319	60	16	12	356	35	10	4	0	1	0	1
Educación Ocupacional	1 893	1 191	484	123	95	1 233	146	183	110	88	54	29	50

Fuente : Estadística Básica 2003 del Ministerio de Educación.

Elaboración : Unidad de Estadística Educativa - Ministerio de Educación.

**CUADRO 74.1 CENTROS EDUCATIVOS PÚBLICOS CON NINGUNA O ALGUNA COMPUTADORA DE USO ADMINISTRATIVO Y/O ACADÉMICO
SEGÚN NIVEL Y MODALIDAD, 2003.**

Nivel / Modalidad	Total	N° de computadoras de uso administrativo				N° de computadoras de uso académico							
		0	1	2	3 y más	0	1 - 5	6 - 10	11 - 15	16 - 20	21 - 30	31 y más	31 y más
Total	47 109	42 772	2 975	676	686	43 131	2 044	791	409	264	251	108	111
Educación Inicial	10 155	9 904	205	35	11	10 042	91	11	4	3	4	0	0
Educación Primaria	28 449	26 900	1 250	202	97	27 049	889	280	111	60	47	9	4
Menores	27 905	26 401	1 216	194	94	26 530	877	274	106	59	46	9	4
Adultos	544	499	34	8	3	519	12	6	5	1	1	0	0
Educación Secundaria	6 923	4 915	1 323	348	337	4 946	914	409	217	147	158	67	65
Menores	6 267	4 390	1 217	330	330	4 384	877	384	201	137	155	65	64
Adultos	656	525	106	18	7	562	37	25	16	10	3	2	1
Educ. Superior No Universitaria	436	87	68	57	224	118	70	54	48	44	37	28	37
Formación Magisterial	120	12	1	11	96	18	14	19	20	15	17	10	7
Educación Superior Tecnológica	283	71	66	40	106	83	46	33	27	28	19	17	30
Educación Artística	33	4	1	6	22	17	10	2	1	1	1	1	0
Otras Modalidades	1 146	966	129	34	17	976	80	37	29	10	5	4	5
Educación Especial	325	275	36	9	5	294	24	6	1	0	0	0	0
Educación Ocupacional	821	691	93	25	12	682	56	31	28	10	5	4	5

Fuente : Estadística Básica 2003 del Ministerio de Educación.

Elaboración : Unidad de Estadística Educativa - Ministerio de Educación.

**CUADRO 74.2 CENTROS EDUCATIVOS PRIVADOS CON NINGUNA O ALGUNA COMPUTADORA DE USO ADMINISTRATIVO Y/O ACADÉMICO
SEGÚN NIVEL Y MODALIDAD, 2003.**

Nivel / Modalidad	Total	N° de computadoras de uso administrativo				N° de computadoras de uso académico							
		0	1	2	3 y más	0	1 - 5	6 - 10	11 - 15	16 - 20	21 - 30	31 y más	31 y más
Total	17 346	10 929	4 247	916	1 254	9 441	3 735	1 757	871	496	437	234	375
Educación Inicial	6 056	4 619	1 133	158	146	4 130	1 305	332	143	55	40	22	29
Educación Primaria	6 151	4 122	1 470	263	296	3 274	1 635	624	250	128	117	51	72
Menores	6 109	4 092	1 463	263	291	3 239	1 633	623	248	128	116	51	71
Adultos	42	30	7	0	5	35	2	1	2	0	1	0	1
Educación Secundaria	3 355	1 559	1 034	278	484	1 271	642	572	309	178	156	100	127
Menores	3 265	1 500	1 016	274	475	1 205	630	567	308	176	154	100	125
Adultos	90	59	18	4	9	66	12	5	1	2	2	0	2
Educ. Superior No Universitaria	630	85	195	112	238	153	52	73	84	57	74	36	101
Formación Magisterial	234	40	95	46	53	79	31	38	38	14	22	6	6
Educación Superior Tecnológica	390	45	99	65	181	73	19	35	45	42	51	30	95
Educación Artística	6	0	1	1	4	1	2	0	1	1	1	0	0
Otras Modalidades	1 154	544	415	105	90	613	101	156	85	78	50	25	46
Educación Especial	82	44	24	7	7	62	11	4	3	0	1	0	1
Educación Ocupacional	1 072	500	391	98	83	551	90	152	82	78	49	25	45

Fuente : Estadística Básica 2003 del Ministerio de Educación.

Elaboración : Unidad de Estadística Educativa - Ministerio de Educación.

CUADRO 75. CENTROS EDUCATIVOS PÚBLICOS Y PRIVADOS CON COMPUTADORA DE USO ACADÉMICO, POR NÚMERO PROMEDIO DE ALUMNOS POR COMPUTADORA, SEGÚN NIVEL Y MODALIDAD, 2003.

Nivel / Modalidad	Total	N° promedio de alumnos por computadora									
		1 - 5	6 - 10	11 - 15	16 - 20	21 - 30	31 - 40	41 - 50	50 - 100	101 - 150	151 y más
Total	11 883	2 122	2 064	1 416	981	1 240	767	532	1 356	547	858
Educación Inicial	2 039	830	428	250	143	178	69	48	53	15	25
Educación Primaria	4 277	360	655	580	415	535	297	183	520	260	472
Menores	4 245	351	648	576	413	533	295	182	519	260	468
Adultos	32	9	7	4	2	2	2	1	1	0	4
Educación Secundaria	4 061	543	708	422	271	358	296	242	653	243	325
Menores	3 943	538	694	412	262	345	280	234	633	235	310
Adultos	118	5	14	10	9	13	16	8	20	8	15
Educ. Superior No Universitaria	795	154	137	97	104	111	63	35	59	16	19
Formación Magisterial	257	18	29	27	42	55	26	19	28	7	6
Educación Superior Tecnológica	517	136	104	67	61	55	37	15	27	6	9
Educación Artística	21	0	4	3	1	1	0	1	4	3	4
Otras Modalidades	711	235	136	67	48	58	42	24	71	13	17
Educación Especial	51	6	4	7	4	5	6	4	9	5	1
Educación Ocupacional	660	229	132	60	44	53	36	20	62	8	16

Nota : Se considera sólo a los centros educativos con computadoras de uso académico.

Fuente : Estadística Básica 2003 del Ministerio de Educación.

Elaboración : Unidad de Estadística Educativa - Ministerio de Educación.

CUADRO 75.1 CENTROS EDUCATIVOS PÚBLICOS CON COMPUTADORA DE USO ACADÉMICO, POR NÚMERO PROMEDIO DE ALUMNOS POR COMPUTADORA, SEGÚN NIVEL Y MODALIDAD, 2003.

Nivel / Modalidad	Total	N° promedio de alumnos por computadora									
		1 - 5	6 - 10	11 - 15	16 - 20	21 - 30	31 - 40	41 - 50	50 - 100	101 - 150	151 y más
Total	3 978	35	83	148	176	381	390	334	1 107	503	821
Educación Inicial	113	8	4	8	4	14	7	7	27	10	24
Educación Primaria	1 400	10	14	22	18	78	86	75	399	238	460
Menores	1 375	5	8	18	17	77	84	74	398	238	456
Adultos	25	5	6	4	1	1	2	1	1	0	4
Educación Secundaria	1 977	7	39	63	79	198	225	211	601	238	316
Menores	1 883	5	30	54	73	189	213	203	584	230	302
Adultos	94	2	9	9	6	9	12	8	17	8	14
Educ. Superior No Universitaria	318	8	20	45	63	69	40	23	31	9	10
Formación Magisterial	102	1	2	11	19	29	13	10	12	3	2
Educación Superior Tecnológica	200	7	18	31	43	39	27	12	16	3	4
Educación Artística	16	0	0	3	1	1	0	1	3	3	4
Otras Modalidades	170	2	6	10	12	22	32	18	49	8	11
Educación Especial	31	1	2	4	1	2	5	3	7	5	1
Educación Ocupacional	139	1	4	6	11	20	27	15	42	3	10

Nota : Se considera sólo a los centros educativos con computadoras de uso académico.

Fuente : Estadística Básica 2003 del Ministerio de Educación.

Elaboración : Unidad de Estadística Educativa - Ministerio de Educación.

CUADRO 75.2 CENTROS EDUCATIVOS PRIVADOS CON COMPUTADORA DE USO ACADÉMICO, POR NÚMERO PROMEDIO DE ALUMNOS POR COMPUTADORA, SEGÚN NIVEL Y MODALIDAD, 2003.

Nivel / Modalidad	Total	N° promedio de alumnos por computadora									
		1 - 5	6 - 10	11 - 15	16 - 20	21 - 30	31 - 40	41 - 50	50 - 100	101 - 150	151 y más
Total	7 905	2 087	1 981	1 268	805	859	377	198	249	44	37
Educación Inicial	1 926	822	424	242	139	164	62	41	26	5	1
Educación Primaria	2 877	350	641	558	397	457	211	108	121	22	12
Menores	2 870	346	640	558	396	456	211	108	121	22	12
Adultos	7	4	1	0	1	1	0	0	0	0	0
Educación Secundaria	2 084	536	669	359	192	160	71	31	52	5	9
Menores	2 060	533	664	358	189	156	67	31	49	5	8
Adultos	24	3	5	1	3	4	4	0	3	0	1
Educ. Superior No Universitaria	477	146	117	52	41	42	23	12	28	7	9
Formación Magisterial	155	17	27	16	23	26	13	9	16	4	4
Educación Superior Tecnológica	317	129	86	36	18	16	10	3	11	3	5
Educación Artística	5	0	4	0	0	0	0	0	1	0	0
Otras Modalidades	541	233	130	57	36	36	10	6	22	5	6
Educación Especial	20	5	2	3	3	3	1	1	2	0	0
Educación Ocupacional	521	228	128	54	33	33	9	5	20	5	6

Nota : Se considera sólo a los centros educativos con computadoras de uso académico.

Fuente : Estadística Básica 2003 del Ministerio de Educación.

Elaboración : Unidad de Estadística Educativa - Ministerio de Educación.

6. RESULTADOS ANUALES E INTERANUALES DEL EJERCICIO EDUCATIVO

A. RESULTADOS ANUALES DEL EJERCICIO EDUCATIVO.

CUADRO 76. APROBADOS, DESAPROBADOS Y RETIRADOS AL TÉRMINO DEL AÑO ESCOLAR EN INSTITUCIONES PÚBLICAS Y PRIVADAS DE EDUCACIÓN PRIMARIA DE MENORES ESCOLARIZADA, SEGÚN GRADO, 1998 - 2001.

Situación / Grado	1998	1999	2000	2001	Variación Porcentual 1998 - 2001
Aprobados	3 532 747	3 576 452	3 618 067	3 597 207	2
1º grado	649 559	652 948	642 165	652 432	0
2º grado	597 077	629 644	643 295	623 916	4
3º grado	587 884	589 364	626 802	621 145	6
4º grado	604 150	574 378	583 248	600 462	-1
5º grado	570 337	578 235	557 564	558 642	-2
6º grado	523 740	551 883	564 993	540 610	3
Desaprobados	376 734	390 278	341 032	357 637	-5
1º grado	24 251	17 146	8 365	4 215	-83
2º grado	126 320	134 158	122 678	125 385	-1
3º grado	102 430	99 323	88 565	96 252	-6
4º grado	67 539	68 404	57 817	63 060	-7
5º grado	39 909	49 600	45 116	48 682	22
6º grado	16 285	21 647	18 491	20 043	23
Retirados	314 383	316 089	309 714	299 540	-5
1º grado	94 855	96 376	94 851	91 350	-4
2º grado	57 261	57 586	58 139	55 940	-2
3º grado	51 547	50 175	48 486	47 499	-8
4º grado	41 827	41 867	40 180	39 337	-6
5º grado	40 076	40 257	38 532	37 161	-7
6º grado	28 817	29 828	29 526	28 253	-2

Fuente: Censo Escolar 1999-2002, Estadística Básica 1998-2001 del Ministerio de Educación.

Elaboración: Unidad de Estadística Educativa - Ministerio de Educación.

CUADRO 76.1 APROBADOS, DESAPROBADOS Y RETIRADOS AL TÉRMINO DEL AÑO ESCOLAR EN INSTITUCIONES PÚBLICAS DE EDUCACIÓN PRIMARIA DE MENORES ESCOLARIZADA, SEGÚN GRADO, 1998 - 2001.

Situación / Grado	1998	1999	2000	2001	Variación Porcentual 1998 - 2001
Aprobados	3 006 799	3 061 672	3 087 978	3 050 186	1
1º grado	543 097	553 598	539 035	542 177	0
2º grado	503 494	534 500	547 344	526 513	5
3º grado	501 882	503 292	534 598	528 595	5
4º grado	518 691	495 543	499 817	511 512	-1
5º grado	489 251	499 002	480 339	477 203	-2
6º grado	450 384	475 737	486 845	464 186	3
Desaprobados	365 981	377 877	331 198	347 480	-5
1º grado	23 169	16 112	7 834	3 884	-83
2º grado	123 178	130 848	119 746	122 556	-1
3º grado	99 997	96 675	86 392	93 992	-6
4º grado	65 546	66 234	56 161	61 117	-7
5º grado	38 584	47 750	43 619	46 943	22
6º grado	15 507	20 258	17 446	18 988	22
Retirados	298 831	301 749	295 524	285 066	-5
1º grado	89 823	91 593	90 286	86 985	-3
2º grado	54 305	54 723	55 431	53 152	-2
3º grado	49 129	48 035	46 117	45 175	-8
4º grado	39 760	40 037	38 424	37 256	-6
5º grado	38 226	38 727	36 997	35 540	-7
6º grado	27 588	28 634	28 269	26 958	-2

Fuente: Censo Escolar 1999-2002, Estadística Básica 1998-2001 del Ministerio de Educación.

Elaboración: Unidad de Estadística Educativa - Ministerio de Educación.

CUADRO 76.2 APROBADOS, DESAPROBADOS Y RETIRADOS AL TÉRMINO DEL AÑO ESCOLAR EN INSTITUCIONES PRIVADAS DE EDUCACIÓN PRIMARIA DE MENORES ESCOLARIZADA, SEGÚN GRADO, 1998 - 2001.

Situación / Grado	1998	1999	2000	2001	Variación Porcentual 1998 - 2001
Aprobados	525 948	514 780	530 089	547 021	4
1º grado	106 462	99 350	103 130	110 255	4
2º grado	93 583	95 144	95 951	97 403	4
3º grado	86 002	86 072	92 204	92 550	8
4º grado	85 459	78 835	83 431	88 950	4
5º grado	81 086	79 233	77 225	81 439	0
6º grado	73 356	76 146	78 148	76 424	4
Desaprobados	10 753	12 401	9 834	10 157	-6
1º grado	1 082	1 034	531	331	-69
2º grado	3 142	3 310	2 932	2 829	-10
3º grado	2 433	2 648	2 173	2 260	-7
4º grado	1 993	2 170	1 656	1 943	-3
5º grado	1 325	1 850	1 497	1 739	31
6º grado	778	1 389	1 045	1 055	36
Retirados	15 552	14 340	14 190	14 474	-7
1º grado	5 032	4 783	4 565	4 365	-13
2º grado	2 956	2 863	2 708	2 788	-6
3º grado	2 418	2 140	2 369	2 324	-4
4º grado	2 067	1 830	1 756	2 081	1
5º grado	1 850	1 530	1 535	1 621	-12
6º grado	1 229	1 194	1 257	1 295	5

Fuente: Censo Escolar 1999-2002, Estadística Básica 1998-2001 del Ministerio de Educación.

Elaboración: Unidad de Estadística Educativa - Ministerio de Educación.

CUADRO 77. APROBADOS, DESAPROBADOS Y RETIRADOS AL TÉRMINO DEL AÑO ESCOLAR EN INSTITUCIONES PÚBLICAS Y PRIVADAS DE EDUCACIÓN PRIMARIA DE MENORES ESCOLARIZADA, POR ÁREA GEOGRÁFICA SEGÚN GRADO, 1998 - 2001.

Situación / Grado	1998		1999		2000		2001		Variación Porcentual 1998 - 2001	
	Urbana	Rural	Urbana	Rural	Urbana	Rural	Urbana	Rural	Urbana	Rural
Aprobados	2 258 763	1 273 984	2 278 869	1 297 583	2 304 090	1 313 977	2 314 643	1 282 564	2	1
1º grado	396 280	253 279	395 431	257 517	395 217	246 948	405 218	247 214	2	-2
2º grado	365 657	231 420	392 085	237 559	396 338	246 957	390 793	233 123	7	1
3º grado	357 922	229 962	365 260	224 104	395 142	231 660	396 206	224 939	11	-2
4º grado	386 847	217 303	359 653	214 725	369 502	213 746	389 223	211 239	1	-3
5º grado	387 640	182 697	384 524	193 711	363 704	193 860	369 628	189 014	-5	3
6º grado	364 417	159 323	381 916	169 967	384 187	180 806	363 575	177 035	0	11
Desaprobados	157 184	219 550	163 420	226 858	140 010	201 022	144 631	213 006	-8	-3
1º grado	8 427	15 824	7 218	9 928	3 641	4 724	1 570	2 645	-81	-83
2º grado	52 839	73 481	55 367	78 791	50 838	71 840	50 152	75 233	-5	2
3º grado	35 906	66 524	35 478	63 845	32 154	56 411	35 095	61 157	-2	-8
4º grado	32 735	34 804	30 689	37 715	24 473	33 344	27 401	35 659	-16	2
5º grado	18 965	20 944	23 539	26 061	20 279	24 837	21 546	27 136	14	30
6º grado	8 312	7 973	11 129	10 518	8 625	9 866	8 867	11 176	7	40
Retirados	122 712	191 671	124 426	191 663	120 550	189 164	119 583	179 957	-3	-6
1º grado	33 338	61 517	34 798	61 578	33 475	61 376	32 787	58 563	-2	-5
2º grado	22 560	34 701	23 952	33 634	23 734	34 405	23 351	32 589	4	-6
3º grado	19 272	32 275	19 031	31 144	18 785	29 701	19 068	28 431	-1	-12
4º grado	17 886	23 941	16 953	24 914	16 077	24 103	16 498	22 839	-8	-5
5º grado	17 191	22 885	17 005	23 252	15 800	22 732	15 615	21 546	-9	-6
6º grado	12 465	16 352	12 687	17 141	12 679	16 847	12 264	15 989	-2	-2

Fuente: Censo Escolar 1999-2002, Estadística Básica 1998-2001 del Ministerio de Educación.

Elaboración: Unidad de Estadística Educativa - Ministerio de Educación.

CUADRO 77.1 APROBADOS, DESAPROBADOS Y RETIRADOS AL TÉRMINO DEL AÑO ESCOLAR EN INSTITUCIONES PÚBLICAS DE EDUCACIÓN PRIMARIA DE MENORES ESCOLARIZADA, POR ÁREA GEOGRÁFICA SEGÚN GRADO, 1998 - 2001.

Situación / Grado	1998		1999		2000		2001		Variación Porcentual 1998 - 2001	
	Urbana	Rural	Urbana	Rural	Urbana	Rural	Urbana	Rural	Urbana	Rural
Aprobados	1 758 421	1 248 378	1 788 911	1 272 761	1 800 424	1 287 554	1 792 544	1 257 642	2	1
1º grado	295 173	247 924	301 401	252 197	297 734	241 301	300 098	242 079	2	-2
2º grado	276 649	226 845	301 586	232 914	305 373	241 971	298 066	228 447	8	1
3º grado	276 294	225 588	283 293	219 999	307 396	227 202	308 045	220 550	11	-2
4º grado	305 624	213 067	284 546	210 997	290 027	209 790	304 265	207 247	0	-3
5º grado	310 254	178 997	309 012	189 990	290 237	190 102	291 621	185 582	-6	4
6º grado	294 427	155 957	309 073	166 664	309 657	177 188	290 449	173 737	-1	11
Desaprobados	148 016	217 965	152 995	224 882	132 083	199 115	136 217	211 263	-8	-3
1º grado	7 533	15 636	6 295	9 817	3 220	4 614	1 268	2 616	-83	-83
2º grado	50 236	72 942	52 724	78 124	48 625	71 121	47 956	74 600	-5	2
3º grado	33 889	66 108	33 354	63 321	30 459	55 933	33 279	60 713	-2	-8
4º grado	30 972	34 574	28 825	37 409	23 120	33 041	25 733	35 384	-17	2
5º grado	17 789	20 795	21 912	25 838	18 968	24 651	20 040	26 903	13	29
6º grado	7 597	7 910	9 885	10 373	7 691	9 755	7 941	11 047	5	40
Retirados	109 225	189 606	112 703	189 046	108 804	186 720	107 140	177 926	-2	-6
1º grado	29 033	60 790	30 986	60 607	29 855	60 431	29 151	57 834	0	-5
2º grado	19 965	34 340	21 602	33 121	21 471	33 960	20 936	32 216	5	-6
3º grado	17 169	31 960	17 264	30 771	16 804	29 313	17 049	28 126	-1	-12
4º grado	16 087	23 673	15 429	24 608	14 569	23 855	14 660	22 596	-9	-5
5º grado	15 567	22 659	15 734	22 993	14 469	22 528	14 222	21 318	-9	-6
6º grado	11 404	16 184	11 688	16 946	11 636	16 633	11 122	15 836	-2	-2

Fuente: Censo Escolar 1999-2002, Estadística Básica 1998-2001 del Ministerio de Educación.

Elaboración: Unidad de Estadística Educativa - Ministerio de Educación.

CUADRO 77.2 APROBADOS, DESAPROBADOS Y RETIRADOS AL TÉRMINO DEL AÑO ESCOLAR EN INSTITUCIONES PRIVADAS DE EDUCACIÓN PRIMARIA DE MENORES ESCOLARIZADA, POR ÁREA GEOGRÁFICA SEGÚN GRADO, 1998 - 2001.

Situación / Grado	1998		1999		2000		2001		Variación Porcentual 1998 - 2001	
	Urbana	Rural	Urbana	Rural	Urbana	Rural	Urbana	Rural	Urbana	Rural
Aprobados	500 342	25 606	489 958	24 822	503 666	26 423	522 099	24 922	4	-3
1º grado	101 107	5 355	94 030	5 320	97 483	5 647	105 120	5 135	4	-4
2º grado	89 008	4 575	90 499	4 645	90 965	4 986	92 727	4 676	4	2
3º grado	81 628	4 374	81 967	4 105	87 746	4 458	88 161	4 389	8	0
4º grado	81 223	4 236	75 107	3 728	79 475	3 956	84 958	3 992	5	-6
5º grado	77 386	3 700	75 512	3 721	73 467	3 758	78 007	3 432	1	-7
6º grado	69 990	3 366	72 843	3 303	74 530	3 618	73 126	3 298	4	-2
Desaprobados	9 168	1 585	10 425	1 976	7 927	1 907	8 414	1 743	-8	10
1º grado	894	188	923	111	421	110	302	29	-66	-85
2º grado	2 603	539	2 643	667	2 213	719	2 196	633	-16	17
3º grado	2 017	416	2 124	524	1 695	478	1 816	444	-10	7
4º grado	1 763	230	1 864	306	1 353	303	1 668	275	-5	20
5º grado	1 176	149	1 627	223	1 311	186	1 506	233	28	56
6º grado	715	63	1 244	145	934	111	926	129	30	105
Retirados	13 487	2 065	11 723	2 617	11 746	2 444	12 443	2 031	-8	-2
1º grado	4 305	727	3 812	971	3 620	945	3 636	729	-16	0
2º grado	2 595	361	2 350	513	2 263	445	2 415	373	-7	3
3º grado	2 103	315	1 767	373	1 981	388	2 019	305	-4	-3
4º grado	1 799	268	1 524	306	1 508	248	1 838	243	2	-9
5º grado	1 624	226	1 271	259	1 331	204	1 393	228	-14	1
6º grado	1 061	168	999	195	1 043	214	1 142	153	8	-9

Fuente: Censo Escolar 1999-2002, Estadística Básica 1998-2001 del Ministerio de Educación.

Elaboración: Unidad de Estadística Educativa - Ministerio de Educación.

CUADRO 78. APROBADOS, DESAPROBADOS Y RETIRADOS AL TÉRMINO DEL AÑO ESCOLAR EN INSTITUCIONES PÚBLICAS Y PRIVADAS DE EDUCACIÓN PRIMARIA DE MENORES ESCOLARIZADA, POR GÉNERO SEGÚN GRADO, 1998 - 2001.

Situación / Grado	1998		1999		2000		2001		Variación Porcentual 1998 - 2001	
	Hombre	Mujer	Hombre	Mujer	Hombre	Mujer	Hombre	Mujer	Hombre	Mujer
Aprobados	1 803 529	1 729 218	1 822 316	1 754 136	1 843 912	1 774 155	1 830 094	1 767 113	1	2
1º grado	329 075	320 484	330 757	322 191	325 366	316 799	331 880	320 552	1	0
2º grado	301 237	295 840	317 540	312 104	325 850	317 445	315 573	308 343	5	4
3º grado	298 512	289 372	298 573	290 791	317 685	309 117	313 444	307 701	5	6
4º grado	309 454	294 696	293 395	280 983	297 226	286 022	305 006	295 456	-1	0
5º grado	294 079	276 258	296 826	281 409	286 244	271 320	285 414	273 228	-3	-1
6º grado	271 172	252 568	285 225	266 658	291 541	273 452	278 777	261 833	3	4
Desaprobados	197 386	179 348	204 833	185 445	178 273	162 759	185 801	171 836	-6	-4
1º grado	12 565	11 686	9 005	8 141	4 392	3 973	2 177	2 038	-83	-83
2º grado	65 473	60 847	69 992	64 166	63 689	58 989	64 758	60 627	-1	0
3º grado	52 880	49 550	51 676	47 647	45 578	42 987	49 629	46 623	-6	-6
4º grado	35 414	32 125	35 898	32 506	30 228	27 589	32 794	30 266	-7	-6
5º grado	22 066	17 843	26 768	22 832	24 359	20 757	25 799	22 883	17	28
6º grado	8 988	7 297	11 494	10 153	10 027	8 464	10 644	9 399	18	29
Retirados	161 988	152 395	161 638	154 451	157 493	152 221	153 531	146 009	-5	-4
1º grado	49 064	45 791	49 907	46 469	49 165	45 686	47 742	43 608	-3	-5
2º grado	29 441	27 820	29 417	28 169	29 656	28 483	28 742	27 198	-2	-2
3º grado	26 141	25 406	25 180	24 995	24 040	24 446	24 005	23 494	-8	-8
4º grado	21 382	20 445	21 214	20 653	20 008	20 172	19 848	19 489	-7	-5
5º grado	21 080	18 996	20 715	19 542	19 777	18 755	18 999	18 162	-10	-4
6º grado	14 880	13 937	15 205	14 623	14 847	14 679	14 195	14 058	-5	1

Fuente: Censo Escolar 1999-2002, Estadística Básica 1998-2001 del Ministerio de Educación.

Elaboración: Unidad de Estadística Educativa - Ministerio de Educación.

CUADRO 78.1 APROBADOS, DESAPROBADOS Y RETIRADOS AL TÉRMINO DEL AÑO ESCOLAR EN INSTITUCIONES PÚBLICAS DE EDUCACIÓN PRIMARIA DE MENORES ESCOLARIZADA, POR GÉNERO SEGÚN GRADO, 1998 - 2001.

Situación / Grado	1998		1999		2000		2001		Variación Porcentual 1998 - 2001	
	Hombre	Mujer	Hombre	Mujer	Hombre	Mujer	Hombre	Mujer	Hombre	Mujer
Aprobados	1 537 349	1 469 450	1 561 342	1 500 330	1 574 941	1 513 037	1 551 148	1 499 038	1	2
1º grado	274 885	268 212	280 283	273 315	273 129	265 906	274 118	268 059	0	0
2º grado	253 949	249 545	269 139	265 361	277 012	270 332	266 362	260 151	5	4
3º grado	255 117	246 765	255 041	248 251	270 629	263 969	266 396	262 199	4	6
4º grado	266 531	252 160	253 421	242 122	254 846	244 971	259 816	251 696	-3	0
5º grado	252 796	236 455	257 060	241 942	247 071	233 268	244 359	232 844	-3	-2
6º grado	234 071	216 313	246 398	229 339	252 254	234 591	240 097	224 089	3	4
Desaprobados	191 839	174 142	198 246	179 631	173 221	157 977	180 431	167 049	-6	-4
1º grado	11 988	11 181	8 446	7 666	4 108	3 726	2 007	1 877	-83	-83
2º grado	63 918	59 260	68 280	62 568	62 226	57 520	63 244	59 312	-1	0
3º grado	51 589	48 408	50 239	46 436	44 436	41 956	48 444	45 548	-6	-6
4º grado	34 381	31 165	34 756	31 478	29 394	26 767	31 764	29 353	-8	-6
5º grado	21 385	17 199	25 785	21 965	23 590	20 029	24 872	22 071	16	28
6º grado	8 578	6 929	10 740	9 518	9 467	7 979	10 100	8 888	18	28
Retirados	153 936	144 895	154 279	147 470	150 232	145 292	145 983	139 083	-5	-4
1º grado	46 473	43 350	47 473	44 120	46 866	43 420	45 458	41 527	-2	-4
2º grado	27 952	26 353	27 954	26 769	28 248	27 183	27 303	25 849	-2	-2
3º grado	24 926	24 203	24 080	23 955	22 806	23 311	22 807	22 368	-9	-8
4º grado	20 282	19 478	20 237	19 800	19 123	19 301	18 728	18 528	-8	-5
5º grado	20 078	18 148	19 946	18 781	18 963	18 034	18 138	17 402	-10	-4
6º grado	14 225	13 363	14 589	14 045	14 226	14 043	13 549	13 409	-5	0

Fuente: Censo Escolar 1999-2002, Estadística Básica 1998-2001 del Ministerio de Educación.

Elaboración: Unidad de Estadística Educativa - Ministerio de Educación.

CUADRO 78.2 APROBADOS, DESAPROBADOS Y RETIRADOS AL TÉRMINO DEL AÑO ESCOLAR EN INSTITUCIONES PRIVADAS DE EDUCACIÓN PRIMARIA DE MENORES ESCOLARIZADA, POR GÉNERO SEGÚN GRADO, 1998 - 2001.

Situación / Grado	1998		1999		2000		2001		Variación Porcentual 1998 - 2001	
	Hombre	Mujer	Hombre	Mujer	Hombre	Mujer	Hombre	Mujer	Hombre	Mujer
Aprobados	266 180	259 768	260 974	253 806	268 971	261 118	278 946	268 075	5	3
1º grado	54 190	52 272	50 474	48 876	52 237	50 893	57 762	52 493	7	0
2º grado	47 288	46 295	48 401	46 743	48 838	47 113	49 211	48 192	4	4
3º grado	43 395	42 607	43 532	42 540	47 056	45 148	47 048	45 502	8	7
4º grado	42 923	42 536	39 974	38 861	42 380	41 051	45 190	43 760	5	3
5º grado	41 283	39 803	39 766	39 467	39 173	38 052	41 055	40 384	-1	1
6º grado	37 101	36 255	38 827	37 319	39 287	38 861	38 680	37 744	4	4
Desaprobados	5 547	5 206	6 587	5 814	5 052	4 782	5 370	4 787	-3	-8
1º grado	577	505	559	475	284	247	170	161	-71	-68
2º grado	1 555	1 587	1 712	1 598	1 463	1 469	1 514	1 315	-3	-17
3º grado	1 291	1 142	1 437	1 211	1 142	1 031	1 185	1 075	-8	-6
4º grado	1 033	960	1 142	1 028	834	822	1 030	913	0	-5
5º grado	681	644	983	867	769	728	927	812	36	26
6º grado	410	368	754	635	560	485	544	511	33	39
Retirados	8 052	7 500	7 359	6 981	7 261	6 929	7 548	6 926	-6	-8
1º grado	2 591	2 441	2 434	2 349	2 299	2 266	2 284	2 081	-12	-15
2º grado	1 489	1 467	1 463	1 400	1 408	1 300	1 439	1 349	-3	-8
3º grado	1 215	1 203	1 100	1 040	1 234	1 135	1 198	1 126	-1	-6
4º grado	1 100	967	977	853	885	871	1 120	961	2	-1
5º grado	1 002	848	769	761	814	721	861	760	-14	-10
6º grado	655	574	616	578	621	636	646	649	-1	13

Fuente: Censo Escolar 1999-2002, Estadística Básica 1998-2001 del Ministerio de Educación.

Elaboración: Unidad de Estadística Educativa - Ministerio de Educación.

CUADRO 79. APROBADOS, DESAPROBADOS Y RETIRADOS AL TÉRMINO DEL AÑO ESCOLAR EN INSTITUCIONES PÚBLICAS Y PRIVADAS DE EDUCACIÓN SECUNDARIA DE MENORES ESCOLARIZADA, SEGÚN GRADO, 1998 - 2001.

Situación / Grado	1998	1999	2000	2001	Variación Porcentual 1998 - 2001
Aprobados	1 698 316	1 774 818	1 834 286	1 903 891	12
1º grado	409 964	437 190	461 750	465 893	14
2º grado	365 875	386 161	409 510	426 693	17
3º grado	332 378	345 433	362 298	377 410	14
4º grado	309 170	314 394	326 250	337 712	9
5º grado	280 929	291 640	274 478	296 183	5
Desaprobados	191 401	176 087	193 054	225 479	18
1º grado	58 783	55 624	60 684	66 223	13
2º grado	50 132	46 400	52 570	60 173	20
3º grado	38 557	35 460	38 715	45 500	18
4º grado	24 101	21 498	23 088	28 674	19
5º grado	19 828	17 105	17 997	24 909	26
Retirados	130 691	131 232	123 788	128 030	-2
1º grado	40 408	40 092	37 588	37 422	-7
2º grado	29 507	29 446	28 112	28 871	-2
3º grado	25 518	25 176	24 542	24 954	-2
4º grado	20 364	20 415	19 412	20 485	1
5º grado	14 894	16 103	14 134	16 298	9

Fuente: Censo Escolar 1999-2002, Estadística Básica 1998-2001 del Ministerio de Educación.

Elaboración: Unidad de Estadística Educativa - Ministerio de Educación.

CUADRO 79.1 APROBADOS, DESAPROBADOS Y RETIRADOS AL TÉRMINO DEL AÑO ESCOLAR EN INSTITUCIONES PÚBLICAS DE EDUCACIÓN SECUNDARIA DE MENORES ESCOLARIZADA, SEGÚN GRADO, 1998 - 2001.

Situación / Grado	1998	1999	2000	2001	Variación Porcentual 1998 - 2001
Aprobados	1 400 872	1 472 215	1 509 906	1 563 212	12
1º grado	344 231	367 994	383 615	385 543	12
2º grado	304 399	322 922	340 217	351 134	15
3º grado	273 902	286 645	299 614	310 502	13
4º grado	251 981	258 455	267 942	277 263	10
5º grado	226 359	236 199	218 518	238 770	5
Desaprobados	176 472	163 133	178 104	210 361	19
1º grado	55 040	52 424	56 962	62 552	14
2º grado	46 533	43 268	48 884	56 352	21
3º grado	35 371	32 637	35 345	42 128	19
4º grado	21 604	19 317	20 736	26 313	22
5º grado	17 924	15 487	16 177	23 016	28
Retirados	121 047	121 852	114 166	117 500	-3
1º grado	37 904	37 644	35 014	34 722	-8
2º grado	27 427	27 547	25 964	26 735	-3
3º grado	23 673	23 343	22 676	22 796	-4
4º grado	18 545	18 596	17 741	18 607	0
5º grado	13 498	14 722	12 771	14 640	8

Fuente: Censo Escolar 1999-2002, Estadística Básica 1998-2001 del Ministerio de Educación.

Elaboración: Unidad de Estadística Educativa - Ministerio de Educación.

CUADRO 79.2 APROBADOS, DESAPROBADOS Y RETIRADOS AL TÉRMINO DEL AÑO ESCOLAR EN INSTITUCIONES PRIVADAS DE EDUCACIÓN SECUNDARIA DE MENORES ESCOLARIZADA, SEGÚN GRADO, 1998 - 2001.

Situación / Grado	1998	1999	2000	2001	Variación Porcentual 1998 - 2001
Aprobados	297 444	302 603	324 380	340 679	15
1º grado	65 733	69 196	78 135	80 350	22
2º grado	61 476	63 239	69 293	75 559	23
3º grado	58 476	58 788	62 684	66 908	14
4º grado	57 189	55 939	58 308	60 449	6
5º grado	54 570	55 441	55 960	57 413	5
Desaprobados	14 929	12 954	14 950	15 118	1
1º grado	3 743	3 200	3 722	3 671	-2
2º grado	3 599	3 132	3 686	3 821	6
3º grado	3 186	2 823	3 370	3 372	6
4º grado	2 497	2 181	2 352	2 361	-5
5º grado	1 904	1 618	1 820	1 893	-1
Retirados	9 644	9 380	9 622	10 530	9
1º grado	2 504	2 448	2 574	2 700	8
2º grado	2 080	1 899	2 148	2 136	3
3º grado	1 845	1 833	1 866	2 158	17
4º grado	1 819	1 819	1 671	1 878	3
5º grado	1 396	1 381	1 363	1 658	19

Fuente: Censo Escolar 1999-2002, Estadística Básica 1998-2001 del Ministerio de Educación.

Elaboración: Unidad de Estadística Educativa - Ministerio de Educación.

CUADRO 80. APROBADOS, DESAPROBADOS Y RETIRADOS AL TÉRMINO DEL AÑO ESCOLAR EN INSTITUCIONES PÚBLICAS Y PRIVADAS DE EDUCACIÓN SECUNDARIA DE MENORES ESCOLARIZADA, POR ÁREA GEOGRÁFICA SEGÚN GRADO, 1998 - 2001.

Situación / Grado	1998		1999		2000		2001		Variación Porcentual 1998 - 2001	
	Urbana	Rural	Urbana	Rural	Urbana	Rural	Urbana	Rural	Urbana	Rural
Aprobados	1 456 561	241 755	1 508 867	265 951	1 541 101	293 185	1 589 294	314 597	9	30
1º grado	341 522	68 442	361 897	75 293	378 943	82 807	377 037	88 856	10	30
2º grado	309 706	56 169	323 918	62 243	340 500	69 010	352 317	74 376	14	32
3º grado	286 231	46 147	294 811	50 622	305 662	56 636	316 665	60 745	11	32
4º grado	270 887	38 283	272 587	41 807	279 933	46 317	287 937	49 775	6	30
5º grado	248 215	32 714	255 654	35 986	236 063	38 415	255 338	40 845	3	25
Desaprobados	162 568	28 833	146 122	29 965	161 790	31 264	187 433	38 046	15	32
1º grado	48 737	10 046	45 252	10 372	49 481	11 203	53 061	13 162	9	31
2º grado	42 288	7 844	38 016	8 384	44 009	8 561	49 749	10 424	18	33
3º grado	33 017	5 540	29 748	5 712	32 855	5 860	38 125	7 375	15	33
4º grado	20 854	3 247	18 218	3 280	19 787	3 301	24 366	4 308	17	33
5º grado	17 672	2 156	14 888	2 217	15 658	2 339	22 132	2 777	25	29
Retirados	90 109	40 582	87 534	43 698	81 743	42 045	85 372	42 658	-5	5
1º grado	26 974	13 434	26 072	14 020	24 094	13 494	23 920	13 502	-11	1
2º grado	20 186	9 321	19 184	10 262	18 322	9 790	18 744	10 127	-7	9
3º grado	17 869	7 649	16 830	8 346	16 349	8 193	16 683	8 271	-7	8
4º grado	14 427	5 937	13 966	6 449	13 306	6 106	14 106	6 379	-2	7
5º grado	10 653	4 241	11 482	4 621	9 672	4 462	11 919	4 379	12	3

Fuente: Censo Escolar 1999-2002, Estadística Básica 1998-2001 del Ministerio de Educación.

Elaboración: Unidad de Estadística Educativa - Ministerio de Educación.

CUADRO 80.1 APROBADOS, DESAPROBADOS Y RETIRADOS AL TÉRMINO DEL AÑO ESCOLAR EN INSTITUCIONES PÚBLICAS DE EDUCACIÓN SECUNDARIA DE MENORES ESCOLARIZADA, POR ÁREA GEOGRÁFICA SEGÚN GRADO, 1998 - 2001.

Situación / Grado	1998		1999		2000		2001		Variación Porcentual 1998 - 2001	
	Urbana	Rural	Urbana	Rural	Urbana	Rural	Urbana	Rural	Urbana	Rural
Aprobados	1 171 859	229 013	1 218 436	253 779	1 232 054	277 852	1 263 376	299 836	8	31
1º grado	279 446	64 785	296 189	71 805	305 381	78 234	301 427	84 116	8	30
2º grado	251 273	53 126	263 587	59 335	274 934	65 283	280 312	70 822	12	33
3º grado	230 117	43 785	238 269	48 376	245 972	53 642	252 600	57 902	10	32
4º grado	215 767	36 214	218 469	39 986	223 853	44 089	229 598	47 665	6	32
5º grado	195 256	31 103	201 922	34 277	181 914	36 604	199 439	39 331	2	26
Desaprobados	148 595	27 877	134 073	29 060	148 080	30 024	173 574	36 787	17	32
1º grado	45 370	9 670	42 381	10 043	46 190	10 772	49 795	12 757	10	32
2º grado	38 946	7 587	35 181	8 087	40 690	8 194	46 332	10 020	19	32
3º grado	30 019	5 352	27 087	5 550	29 715	5 630	34 978	7 150	17	34
4º grado	18 451	3 153	16 111	3 206	17 565	3 171	22 146	4 167	20	32
5º grado	15 809	2 115	13 313	2 174	13 920	2 257	20 323	2 693	29	27
Retirados	81 771	39 276	79 589	42 263	74 009	40 157	76 387	41 113	-7	5
1º grado	25 010	12 894	24 168	13 476	22 280	12 734	21 861	12 861	-13	0
2º grado	18 425	9 002	17 630	9 917	16 685	9 279	16 953	9 782	-8	9
3º grado	16 230	7 443	15 264	8 079	14 808	7 868	14 825	7 971	-9	7
4º grado	12 759	5 786	12 315	6 281	11 825	5 916	12 392	6 215	-3	7
5º grado	9 347	4 151	10 212	4 510	8 411	4 360	10 356	4 284	11	3

Fuente: Censo Escolar 1999-2002, Estadística Básica 1998-2001 del Ministerio de Educación.

Elaboración: Unidad de Estadística Educativa - Ministerio de Educación.

CUADRO 80.2 APROBADOS, DESAPROBADOS Y RETIRADOS AL TÉRMINO DEL AÑO ESCOLAR EN INSTITUCIONES PRIVADAS DE EDUCACIÓN SECUNDARIA DE MENORES ESCOLARIZADA, POR ÁREA GEOGRÁFICA SEGÚN GRADO, 1998 - 2001.

Situación / Grado	1998		1999		2000		2001		Variación Porcentual 1998 - 2001	
	Urbana	Rural	Urbana	Rural	Urbana	Rural	Urbana	Rural	Urbana	Rural
Aprobados	284 702	12 742	290 431	12 172	309 047	15 333	325 918	14 761	14	16
1º grado	62 076	3 657	65 708	3 488	73 562	4 573	75 610	4 740	22	30
2º grado	58 433	3 043	60 331	2 908	65 566	3 727	72 005	3 554	23	17
3º grado	56 114	2 362	56 542	2 246	59 690	2 994	64 065	2 843	14	20
4º grado	55 120	2 069	54 118	1 821	56 080	2 228	58 339	2 110	6	2
5º grado	52 959	1 611	53 732	1 709	54 149	1 811	55 899	1 514	6	-6
Desaprobados	13 973	956	12 049	905	13 710	1 240	13 859	1 259	-1	32
1º grado	3 367	376	2 871	329	3 291	431	3 266	405	-3	8
2º grado	3 342	257	2 835	297	3 319	367	3 417	404	2	57
3º grado	2 998	188	2 661	162	3 140	230	3 147	225	5	20
4º grado	2 403	94	2 107	74	2 222	130	2 220	141	-8	50
5º grado	1 863	41	1 575	43	1 738	82	1 809	84	-3	105
Retirados	8 338	1 306	7 945	1 435	7 734	1 888	8 985	1 545	8	18
1º grado	1 964	540	1 904	544	1 814	760	2 059	641	5	19
2º grado	1 761	319	1 554	345	1 637	511	1 791	345	2	8
3º grado	1 639	206	1 566	267	1 541	325	1 858	300	13	46
4º grado	1 668	151	1 651	168	1 481	190	1 714	164	3	9
5º grado	1 306	90	1 270	111	1 261	102	1 563	95	20	6

Fuente: Censo Escolar 1999-2002, Estadística Básica 1998-2001 del Ministerio de Educación.

Elaboración: Unidad de Estadística Educativa - Ministerio de Educación.

CUADRO 81. APROBADOS, DESAPROBADOS Y RETIRADOS AL TÉRMINO DEL AÑO ESCOLAR EN INSTITUCIONES PÚBLICAS Y PRIVADAS DE EDUCACIÓN SECUNDARIA DE MENORES ESCOLARIZADA, POR GÉNERO SEGÚN GRADO, 1998 - 2001.

Situación / Grado	1998		1999		2000		2001		Variación Porcentual 1998 - 2001	
	Hombre	Mujer	Hombre	Mujer	Hombre	Mujer	Hombre	Mujer	Hombre	Mujer
Aprobados	862 312	836 004	902 869	871 949	938 370	895 916	975 002	928 889	13	11
1º grado	210 358	199 606	224 324	212 866	238 227	223 523	240 489	225 404	14	13
2º grado	186 558	179 317	196 832	189 329	208 898	200 612	218 588	208 105	17	16
3º grado	169 175	163 203	176 000	169 433	184 540	177 758	192 642	184 768	14	13
4º grado	155 773	153 397	159 082	155 312	166 132	160 118	172 151	165 561	11	8
5º grado	140 448	140 481	146 631	145 009	140 573	133 905	151 132	145 051	8	3
Desaprobados	110 815	80 586	104 935	71 152	115 831	77 223	132 935	92 544	20	15
1º grado	34 045	24 738	32 811	22 813	36 046	24 638	39 233	26 990	15	9
2º grado	29 054	21 078	27 680	18 720	32 158	20 412	35 322	24 851	22	18
3º grado	22 407	16 150	21 328	14 132	22 858	15 857	26 837	18 663	20	16
4º grado	14 018	10 083	12 986	8 512	14 002	9 086	16 864	11 810	20	17
5º grado	11 291	8 537	10 130	6 975	10 767	7 230	14 679	10 230	30	20
Retirados	75 389	55 302	75 386	55 846	70 787	53 001	72 299	55 731	-4	1
1º grado	23 580	16 828	23 607	16 485	22 049	15 539	21 881	15 541	-7	-8
2º grado	17 087	12 420	16 938	12 508	16 297	11 815	16 305	12 566	-5	1
3º grado	14 737	10 781	14 492	10 684	13 997	10 545	14 023	10 931	-5	1
4º grado	11 625	8 739	11 405	9 010	10 737	8 675	11 165	9 320	-4	7
5º grado	8 360	6 534	8 944	7 159	7 707	6 427	8 925	7 373	7	13

Fuente: Censo Escolar 1999-2002, Estadística Básica 1998-2001 del Ministerio de Educación.

Elaboración: Unidad de Estadística Educativa - Ministerio de Educación.

CUADRO 81.1 APROBADOS, DESAPROBADOS Y RETIRADOS AL TÉRMINO DEL AÑO ESCOLAR EN INSTITUCIONES PÚBLICAS DE EDUCACIÓN SECUNDARIA DE MENORES ESCOLARIZADA, POR GÉNERO SEGÚN GRADO, 1998 - 2001.

Situación / Grado	1998		1999		2000		2001		Variación Porcentual 1998 - 2001	
	Hombre	Mujer	Hombre	Mujer	Hombre	Mujer	Hombre	Mujer	Hombre	Mujer
Aprobados	714 708	686 164	751 129	721 086	774 216	735 690	802 229	760 983	12	11
1º grado	176 981	167 250	189 005	178 989	198 005	185 610	199 609	185 934	13	11
2º grado	155 663	148 736	164 650	158 272	173 543	166 674	179 878	171 256	16	15
3º grado	140 150	133 752	146 629	140 016	153 006	146 608	158 759	151 743	13	13
4º grado	127 794	124 187	131 423	127 032	136 830	131 112	141 555	135 708	11	9
5º grado	114 120	112 239	119 422	116 777	112 832	105 686	122 428	116 342	7	4
Desaprobados	102 022	74 450	97 253	65 880	107 046	71 058	124 221	86 140	22	16
1º grado	31 870	23 170	30 923	21 501	33 836	23 126	37 124	25 428	16	10
2º grado	26 949	19 584	25 829	17 439	29 969	18 915	33 031	23 321	23	19
3º grado	20 596	14 775	19 621	13 016	20 932	14 413	24 908	17 220	21	17
4º grado	12 524	9 080	11 682	7 635	12 568	8 168	15 507	10 806	24	19
5º grado	10 083	7 841	9 198	6 289	9 741	6 436	13 651	9 365	35	19
Retirados	70 027	51 020	70 223	51 629	65 354	48 812	66 578	50 922	-5	0
1º grado	22 154	15 750	22 283	15 361	20 525	14 489	20 387	14 335	-8	-9
2º grado	15 969	11 458	15 950	11 597	15 103	10 861	15 172	11 563	-5	1
3º grado	13 771	9 902	13 441	9 902	12 935	9 741	12 859	9 937	-7	0
4º grado	10 568	7 977	10 362	8 234	9 808	7 933	10 155	8 452	-4	6
5º grado	7 565	5 933	8 187	6 535	6 983	5 788	8 005	6 635	6	12

Fuente: Censo Escolar 1999-2002, Estadística Básica 1998-2001 del Ministerio de Educación.

Elaboración: Unidad de Estadística Educativa - Ministerio de Educación.

CUADRO 81.2 APROBADOS, DESAPROBADOS Y RETIRADOS AL TÉRMINO DEL AÑO ESCOLAR EN INSTITUCIONES PRIVADAS DE EDUCACIÓN SECUNDARIA DE MENORES ESCOLARIZADA, POR GÉNERO SEGÚN GRADO, 1998 - 2001.

Situación / Grado	1998		1999		2000		2001		Variación Porcentual 1998 - 2001	
	Hombre	Mujer	Hombre	Mujer	Hombre	Mujer	Hombre	Mujer	Hombre	Mujer
Aprobados	147 604	149 840	151 740	150 863	164 154	160 226	172 773	167 906	17	12
1º grado	33 377	32 356	35 319	33 877	40 222	37 913	40 880	39 470	22	22
2º grado	30 895	30 581	32 182	31 057	35 355	33 938	38 710	36 849	25	20
3º grado	29 025	29 451	29 371	29 417	31 534	31 150	33 883	33 025	17	12
4º grado	27 979	29 210	27 659	28 280	29 302	29 006	30 596	29 853	9	2
5º grado	26 328	28 242	27 209	28 232	27 741	28 219	28 704	28 709	9	2
Desaprobados	8 793	6 136	7 682	5 272	8 785	6 165	8 714	6 404	-1	4
1º grado	2 175	1 568	1 888	1 312	2 210	1 512	2 109	1 562	-3	0
2º grado	2 105	1 494	1 851	1 281	2 189	1 497	2 291	1 530	9	2
3º grado	1 811	1 375	1 707	1 116	1 926	1 444	1 929	1 443	7	5
4º grado	1 494	1 003	1 304	877	1 434	918	1 357	1 004	-9	0
5º grado	1 208	696	932	686	1 026	794	1 028	865	-15	24
Retirados	5 362	4 282	5 163	4 217	5 433	4 189	5 721	4 809	7	12
1º grado	1 426	1 078	1 324	1 124	1 524	1 050	1 494	1 206	5	12
2º grado	1 118	962	988	911	1 194	954	1 133	1 003	1	4
3º grado	966	879	1 051	782	1 062	804	1 164	994	20	13
4º grado	1 057	762	1 043	776	929	742	1 010	868	-4	14
5º grado	795	601	757	624	724	639	920	738	16	23

Fuente: Censo Escolar 1999-2002, Estadística Básica 1998-2001 del Ministerio de Educación.

Elaboración: Unidad de Estadística Educativa - Ministerio de Educación.

B. RESULTADOS INTERANUALES DEL EJERCICIO EDUCATIVO.

CUADRO 82. REPETIDORES EN INSTITUCIONES PÚBLICAS Y PRIVADAS DE EDUCACIÓN PRIMARIA Y SECUNDARIA DE MENORES ESCOLARIZADA SEGÚN GRADO, 1998-2002.

Nivel / Grado	1998	1999	2000	2001	2002	Variación Porcentual 1998 - 2002
Primaria de Menores	444 838	479 991	488 207	432 129	425 113	-4
1º grado	55 475	50 086	55 019	42 217	38 292	-31
2º grado	139 287	151 966	146 515	141 554	136 105	-2
3º grado	116 824	123 106	109 626	104 906	104 959	-10
4º grado	62 014	79 214	73 958	67 376	68 390	10
5º grado	48 753	51 081	53 627	51 978	52 666	8
6º grado	22 485	24 538	49 462	24 098	24 701	10
Secundaria de Menores	123 665	124 538	116 209	108 643	117 198	-5
1º grado	37 627	37 872	36 027	33 998	34 097	-9
2º grado	37 392	36 812	31 938	32 043	34 665	-7
3º grado	26 450	25 703	22 965	21 968	24 748	-6
4º grado	14 168	14 749	15 705	12 853	14 430	2
5º grado	8 028	9 402	9 574	7 781	9 258	15

Fuente: Censo Escolar 1999-2002, Estadística Básica 1998-2002 del Ministerio de Educación.

Elaboración: Unidad de Estadística Educativa - Ministerio de Educación.

CUADRO 83. REPETIDORES EN INSTITUCIONES PÚBLICAS Y PRIVADAS DE EDUCACIÓN PRIMARIA Y SECUNDARIA DE MENORES ESCOLARIZADA, POR GÉNERO SEGÚN GRADO, 1998-2002.

Nivel / Grado	1998		1999		2000		2001		2002		Variación Porcentual 1998 - 2002	
	Hombre	Mujer	Hombre	Mujer	Hombre	Mujer	Hombre	Mujer	Hombre	Mujer	Hombre	Mujer
Primaria de Menores	233 350	211 488	251 141	228 850	254 066	234 141	225 304	206 825	221 710	203 403	-5	-4
1º grado	28 993	26 482	26 118	23 968	25 802	29 217	22 106	20 111	20 149	18 143	-31	-31
2º grado	71 444	67 843	78 348	73 618	76 630	69 885	73 344	68 210	70 613	65 492	-1	-3
3º grado	60 411	56 413	63 628	59 478	56 772	52 854	54 133	50 773	54 284	50 675	-10	-10
4º grado	33 049	28 965	41 675	37 539	38 777	35 181	35 035	32 341	35 588	32 802	8	13
5º grado	27 051	21 702	28 096	22 985	29 061	24 566	27 839	24 139	27 888	24 778	3	14
6º grado	12 402	10 083	13 276	11 262	27 024	22 438	12 847	11 251	13 188	11 513	6	14
Secundaria de Menores	73 612	50 053	75 876	48 662	70 066	46 143	66 170	42 473	70 974	46 224	-4	-8
1º grado	22 560	15 067	22 629	15 243	21 974	14 053	20 885	13 113	20 940	13 157	-7	-13
2º grado	22 016	15 376	22 460	14 352	19 328	12 610	19 477	12 566	20 763	13 902	-6	-10
3º grado	15 445	11 005	15 571	10 132	14 033	8 932	13 427	8 541	14 849	9 899	-4	-10
4º grado	8 670	5 498	9 078	5 671	8 745	6 960	7 810	5 043	8 837	5 593	2	2
5º grado	4 921	3 107	6 138	3 264	5 986	3 588	4 571	3 210	5 585	3 673	13	18

Nota: En el reporte de información interanual, como es el caso de los estudiantes que se matricularon en el mismo grado que el año anterior (ver glosario de términos), sólo es posible desagregar por género. Desagregaciones por área geográfica o tipo de gestión del centro educativo supondrían, erróneamente, que los estudiantes del área rural no migran al área urbana o que estudiantes de centros educativos de gestión pública no se trasladan a centros educativos de gestión privada, por ejemplo.

Fuente: Censo Escolar 1999-2002, Estadística Básica 1998-2002 del Ministerio de Educación.

Elaboración: Unidad de Estadística Educativa - Ministerio de Educación.

CUADRO 84. DESERCIÓN EN INSTITUCIONES PÚBLICAS Y PRIVADAS DE EDUCACIÓN PRIMARIA Y SECUNDARIA DE MENORES ESCOLARIZADA SEGÚN GRADO, 1998-2002.

Nivel / Grado	1998	1999	2000	2001	2002	Variación Porcentual 1998 - 2002
Primaria de Menores	156 518	147 237	132 257	174 089	159 190	2
1º grado	43 660	44 626	27 253	33 128	35 293	-19
2º grado	21 656	24 832	18 248	30 437	26 988	25
3º grado	22 789	18 178	19 249	31 914	23 802	4
4º grado	20 245	15 540	19 095	26 453	22 935	13
5º grado	23 950	20 510	23 736	28 371	26 333	10
6º grado	24 218	23 551	24 676	23 786	23 839	-2
Secundaria de Menores	131 603	118 164	120 511	169 654	146 382	11
1º grado	39 978	31 452	29 152	42 431	41 707	4
2º grado	26 034	21 889	19 266	34 656	28 816	11
3º grado	24 876	21 490	16 741	23 704	25 823	4
4º grado	15 460	17 405	36 244	45 983	19 264	25
5º grado	25 255	25 928	19 108	22 880	30 772	22

Nota: No incluye la deserción en instituciones educativas omisas a la información en el año correspondiente.

Fuente: Censo Escolar 1998-2002 del Ministerio de Educación.

Elaboración: Unidad de Estadística Educativa - Ministerio de Educación.

CUADRO 85. DESERCIÓN EN INSTITUCIONES PÚBLICAS Y PRIVADAS DE EDUCACIÓN PRIMARIA Y SECUNDARIA DE MENORES ESCOLARIZADA, POR GÉNERO SEGÚN GRADO, 1998-2002.

Nivel / Grado	1998		1999		2000		2001		2002		Variación Porcentual 1998 - 2002	
	Hombre	Mujer	Hombre	Mujer	Hombre	Mujer	Hombre	Mujer	Hombre	Mujer	Hombre	Mujer
Primaria de Menores	75 919	80 599	65 454	81 783	65 609	66 648	86 004	88 085	76 224	82 966	0	3
1º grado	23 078	20 582	23 753	20 873	16 553	10 700	17 382	15 746	18 238	17 055	-21	-17
2º grado	9 438	12 218	7 232	17 600	8 710	9 538	14 892	15 545	13 003	13 985	38	14
3º grado	10 286	12 503	5 822	12 356	8 704	10 545	17 675	14 239	10 598	13 204	3	6
4º grado	9 352	10 893	6 345	9 195	8 476	10 619	10 558	15 895	10 372	12 563	11	15
5º grado	11 391	12 559	10 217	10 293	10 718	13 018	13 586	14 785	12 265	14 068	8	12
6º grado	12 374	11 844	12 085	11 466	12 448	12 228	11 911	11 875	11 748	12 091	-5	2
Secundaria de Menores	74 871	56 732	69 362	48 802	66 290	54 221	88 138	81 516	78 889	67 493	5	19
1º grado	23 063	16 915	19 294	12 158	17 024	12 128	26 049	16 382	22 969	18 738	0	11
2º grado	14 460	11 574	12 988	8 901	10 740	8 526	14 486	20 170	15 976	12 840	10	11
3º grado	14 278	10 598	12 831	8 659	9 125	7 616	12 388	11 316	13 516	12 307	-5	16
4º grado	8 969	6 491	9 861	7 544	18 727	17 517	22 191	23 792	9 220	10 044	3	55
5º grado	14 101	11 154	14 388	11 540	10 674	8 434	13 024	9 856	17 208	13 564	22	22

Nota: En el reporte de información interanual, como es el caso de los estudiantes matriculados el año anterior que no se matriculan en ningún grado el año siguiente (ver glosario de términos), sólo es posible desagregar por género. Desagregaciones por área geográfica o tipo de gestión del centro educativo supondrían, erróneamente, que los estudiantes del área rural no migran al área urbana o que estudiantes de centros educativos de gestión pública no se trasladan a centros educativos de gestión privada, por ejemplo.

Nota: No incluye la deserción en instituciones educativas omisas a la información en el año correspondiente.

Fuente: Censo Escolar 1998-2002 del Ministerio de Educación.

ANEXOS

A. ESTIMACIONES Y PROYECCIONES DE LA POBLACIÓN SEGÚN EDADES SIMPLES, POR ÁREA GEOGRÁFICA.

ANEXO 1. PERU: ESTIMACIONES Y PROYECCIONES DE LA POBLACION DE AMBOS SEXOS SEGUN EDADES SIMPLES, 1990 - 2005.

Edades simples	1990	1991	1992	1993	1994	1995	1996	1997	1998	1999	2000	2001	2002	2003	2004	2005	Tasa de variación 1998 - 2003
Total	21 753 328	22 179 589	22 596 924	23 009 481	23 421 412	23 836 867	24 257 669	24 681 050	25 104 277	25 524 615	25 939 329	26 346 842	26 748 976	27 148 099	27 546 576	27 946 774	0,08
0-2	1 814 573	1 832 227	1 849 557	1 864 979	1 876 908	1 883 758	1 884 306	1 879 610	1 871 504	1 861 820	1 852 392	1 842 194	1 830 006	1 817 363	1 805 804	1 796 868	-0,03
0	621 727	626 876	631 607	635 506	638 161	639 158	637 981	634 903	630 703	626 156	622 040	618 082	613 763	609 493	605 682	602 739	-0,03
1	602 277	608 294	614 165	619 370	623 389	625 702	625 893	624 308	621 573	618 310	615 145	611 730	607 648	603 422	599 572	596 622	-0,03
2	590 570	597 057	603 785	610 103	615 358	618 897	620 432	620 399	619 228	617 353	615 206	612 383	608 595	604 448	600 550	597 507	-0,02
3-5	1 708 907	1 728 031	1 750 215	1 773 010	1 793 970	1 810 646	1 823 239	1 833 381	1 840 770	1 845 106	1 846 087	1 842 317	1 833 996	1 823 219	1 812 081	1 802 677	-0,01
3	580 217	586 840	594 035	601 076	607 237	611 792	614 606	616 164	616 666	616 316	615 316	613 230	609 923	606 049	602 259	599 206	-0,02
4	570 462	577 000	584 369	591 824	598 621	604 017	608 044	611 196	613 428	614 691	614 937	613 726	611 090	607 689	604 184	601 235	-0,01
5	558 227	564 190	571 811	580 111	588 112	594 837	600 589	606 021	610 676	614 099	615 835	615 361	612 983	609 481	605 638	602 236	0,00
6-11	3 241 926	3 271 054	3 298 236	3 325 143	3 353 444	3 384 813	3 422 302	3 464 800	3 507 722	3 546 485	3 576 508	3 597 478	3 612 451	3 621 894	3 626 272	3 626 053	0,03
6	551 505	557 163	564 165	571 789	579 311	586 008	592 292	598 648	604 453	609 088	611 931	612 553	611 367	609 018	606 153	603 416	0,01
7	546 062	551 388	557 544	564 150	570 823	577 182	583 717	590 682	597 342	602 964	606 813	608 587	608 774	607 830	606 209	604 367	0,02
8	541 492	546 496	551 685	557 069	562 658	568 463	575 015	582 307	589 543	595 927	600 662	603 597	605 261	605 885	605 695	604 920	0,03
9	537 386	542 118	546 325	550 422	554 826	559 953	566 340	573 711	581 258	588 175	593 657	597 715	600 886	603 153	604 499	604 906	0,04
10	533 978	538 400	541 454	544 024	546 995	551 251	557 327	564 634	572 368	579 728	585 910	591 103	595 841	599 843	602 828	604 513	0,05
11	531 503	535 489	537 063	537 688	538 831	541 955	547 610	554 819	562 758	570 604	577 534	583 924	590 322	596 165	600 889	603 930	0,06
12-16	2 520 085	2 552 623	2 577 957	2 599 149	2 619 264	2 641 364	2 664 571	2 686 842	2 709 496	2 733 853	2 761 232	2 794 233	2 831 978	2 870 565	2 906 093	2 934 660	0,06
12	526 347	530 435	531 626	531 606	532 064	534 689	539 931	546 665	554 215	561 902	569 049	576 163	583 697	590 888	596 976	601 200	0,07
13	516 821	521 838	524 376	525 779	527 393	530 561	535 478	541 245	547 574	554 179	560 769	567 894	575 745	583 500	590 338	595 437	0,07
14	504 441	510 876	515 808	519 895	523 795	528 165	532 850	537 413	542 085	547 094	552 672	559 337	566 937	574 692	581 822	587 546	0,06
15	492 407	500 181	507 326	513 871	519 843	525 271	529 665	533 006	536 029	539 471	544 068	550 325	557 753	565 593	573 085	579 470	0,06
16	480 070	489 293	498 821	507 998	516 169	522 678	526 648	528 513	529 594	531 208	534 675	540 514	547 846	555 892	563 872	571 007	0,05
17 y más	12 467 837	12 795 654	13 120 959	13 447 200	13 777 826	14 116 286	14 463 250	14 816 417	15 174 785	15 537 350	15 903 110	16 270 619	16 640 546	17 015 058	17 396 326	17 786 517	0,12
17	468 223	478 304	489 268	500 071	509 669	517 017	521 092	522 590	523 046	523 998	526 983	532 423	539 292	546 959	554 791	562 155	0,05
18	457 579	467 545	478 354	489 071	498 763	506 498	511 491	514 365	516 295	518 458	522 029	527 169	533 094	539 563	546 336	553 173	0,05
19	447 654	456 886	466 524	476 060	484 988	492 803	499 194	504 501	509 185	513 710	518 538	523 482	528 233	533 073	538 283	544 146	0,05
20	437 187	445 799	454 484	463 087	471 456	479 435	487 152	494 707	501 914	508 582	514 524	519 211	522 769	525 991	529 665	534 585	0,05
21	426 359	434 312	442 027	449 703	457 539	465 735	474 885	484 859	494 760	503 696	510 771	515 068	517 185	518 496	520 377	524 204	0,05
22	415 669	423 166	430 130	437 040	444 371	452 599	462 595	474 042	485 633	496 064	504 029	508 462	510 233	510 942	512 186	515 566	0,05
23	405 219	412 654	419 333	425 857	432 825	440 840	450 713	462 044	473 614	484 206	492 603	497 973	501 128	503 315	505 781	509 775	0,06
24	394 841	402 473	409 183	415 591	422 314	429 973	439 107	449 306	459 757	469 646	478 162	484 941	490 525	495 459	500 289	505 561	0,08
25 - 29	1 809 234	1 849 383	1 883 777	1 915 441	1 947 400	1 982 681	2 021 265	2 061 134	2 102 317	2 144 841	2 188 734	2 236 605	2 288 436	2 340 313	2 388 322	2 428 550	0,11
30 - 34	1 498 684	1 544 418	1 591 405	1 638 388	1 684 109	1 727 311	1 766 908	1 803 738	1 839 431	1 875 617	1 913 926	1 954 143	1 995 181	2 037 363	2 081 012	2 126 451	0,11
35 - 39	1 245 532	1 284 408	1 321 754	1 358 957	1 397 406	1 438 488	1 483 611	1 531 850	1 581 093	1 629 229	1 674 147	1 714 600	1 751 995	1 788 203	1 825 094	1 864 539	0,13
40 y más	4 461 656	4 596 305	4 734 720	4 877 935	5 026 985	5 182 906	5 345 235	5 513 282	5 687 740	5 869 303	6 058 664	6 256 542	6 462 474	6 675 383	6 894 189	7 117 813	0,17

Fuente: INEI - Boletín Especial N° 15

Elaboración: Unidad de Estadística Educativa - MED

ANEXO 1.1 PERÚ URBANO: ESTIMACIONES Y PROYECCIONES DE LA POBLACION DE AMBOS SEXOS SEGÚN EDADES SIMPLES, 1990 - 2005.

Edades simples	1990	1991	1992	1993	1994	1995	1996	1997	1998	1999	2000	2001	2002	2003	2004	2005	Tasa de variación 1998 - 2003
Total	14 955 100	15 356 894	15 761 252	16 162 539	16 555 118	16 933 353	17 294 035	17 640 921	17 978 825	18 312 561	18 647 242	18 980 597	19 310 315	19 638 156	19 966 177	20 296 436	0,09
0-2	1 112 324	1 128 608	1 144 589	1 159 504	1 172 591	1 183 090	1 190 974	1 196 729	1 200 382	1 201 982	1 201 596	1 198 025	1 191 245	1 183 092	1 175 398	1 169 993	-0,01
0	381 116	386 142	390 868	395 111	398 690	401 424	403 236	404 238	404 533	404 244	403 500	401 954	399 530	396 776	394 239	392 461	-0,02
1	369 192	374 694	380 073	385 077	389 459	392 970	395 595	397 491	398 676	399 178	399 028	397 823	395 549	392 824	390 261	388 478	-0,01
2	362 016	367 772	373 649	379 316	384 442	388 697	392 143	395 001	397 172	398 560	399 067	398 248	396 165	393 492	390 898	389 054	-0,01
3-5	1 047 855	1 065 292	1 085 204	1 105 777	1 125 195	1 141 642	1 155 386	1 167 657	1 178 069	1 188 713	1 195 162	1 196 084	1 192 243	1 188 850	1 184 616	1 180 759	0,01
3	355 670	361 479	367 615	373 703	379 368	384 234	388 460	392 305	395 529	397 890	399 138	398 798	397 030	394 534	392 010	390 160	0,00
4	349 689	355 418	361 633	367 951	373 985	379 351	384 312	389 142	393 452	396 841	398 892	399 121	397 789	395 601	393 263	391 481	0,01
5	342 496	348 396	355 956	364 123	371 842	378 058	382 613	386 211	389 088	393 982	397 131	398 165	397 424	398 714	399 344	399 117	0,02
6-11	2 048 891	2 077 192	2 107 226	2 137 867	2 167 986	2 196 457	2 223 521	2 249 931	2 275 322	2 296 832	2 318 396	2 340 599	2 364 084	2 383 073	2 398 591	2 409 162	0,05
6	340 311	345 940	353 075	360 787	368 148	374 229	378 898	382 776	386 058	388 313	390 814	393 650	396 792	398 877	400 243	400 601	0,03
7	339 551	344 841	351 300	358 222	364 898	370 620	375 309	379 437	383 123	385 861	388 843	392 189	395 920	398 632	400 625	401 570	0,04
8	339 894	344 826	350 461	356 377	362 150	367 357	371 981	376 305	380 353	383 527	386 927	390 670	394 837	398 031	400 552	402 077	0,05
9	341 017	345 621	350 385	355 201	359 963	364 565	369 050	373 490	377 817	381 342	385 072	389 101	393 574	397 124	400 087	402 173	0,05
10	342 839	347 046	350 754	354 240	357 781	361 653	365 993	370 616	375 317	379 894	384 142	388 197	392 195	395 933	399 205	401 809	0,05
11	345 279	348 918	351 251	353 039	355 046	358 033	362 290	367 308	372 654	377 895	382 598	386 792	390 766	394 476	397 880	400 933	0,06
12-16	1 724 339	1 756 202	1 782 475	1 804 354	1 823 037	1 839 721	1 852 254	1 859 839	1 865 702	1 873 069	1 885 166	1 903 342	1 925 445	1 949 453	1 973 345	1 995 097	0,04
12	346 810	350 502	352 428	353 569	354 901	357 405	361 358	366 108	371 237	376 329	380 966	385 144	389 141	392 965	396 620	400 114	0,06
13	346 625	351 335	354 403	356 586	358 642	361 326	364 647	368 099	371 672	375 356	379 138	383 111	387 282	391 513	395 668	399 610	0,05
14	345 127	351 425	356 569	360 829	364 475	367 775	370 321	371 934	373 225	374 807	377 291	380 932	385 322	390 078	394 819	399 164	0,05
15	343 659	351 441	358 487	364 629	369 700	373 535	375 337	375 219	374 372	373 987	375 255	378 581	383 171	388 418	393 713	398 450	0,04
16	342 117	351 499	360 588	368 741	375 319	379 681	380 592	378 480	375 196	372 591	372 516	375 574	380 529	386 480	392 524	397 759	0,03
17 y más	9 021 692	9 329 600	9 641 758	9 955 037	10 266 308	10 572 443	10 871 900	11 166 765	11 459 350	11 751 965	12 046 922	12 342 547	12 637 299	12 933 689	13 234 227	13 541 425	0,13
17	339 088	349 385	359 682	369 081	376 682	381 588	382 412	379 754	375 692	372 305	371 671	374 391	379 079	384 835	390 758	395 948	0,02
18	334 055	344 142	354 248	363 580	371 349	376 766	378 752	377 836	375 631	373 753	373 817	376 107	379 546	383 708	388 165	392 489	0,02
19	327 591	336 754	345 776	354 204	361 588	367 474	371 376	373 594	374 860	375 906	377 464	379 326	381 004	382 810	385 054	388 048	0,02
20	320 758	329 127	337 259	344 984	352 132	358 530	364 229	369 341	373 794	377 515	380 430	381 874	381 894	381 491	381 664	383 411	0,02
21	313 311	320 841	328 071	335 110	342 066	349 049	356 685	364 901	372 757	379 315	383 636	384 535	382 639	379 724	377 563	377 932	0,02
22	305 993	312 913	319 443	325 905	332 621	339 912	348 743	358 899	368 934	377 401	382 854	383 903	381 513	377 768	374 751	374 545	0,02
23	299 271	306 031	312 283	318 436	324 895	332 067	340 851	350 976	361 093	369 855	375 913	378 173	377 534	375 636	374 123	374 635	0,04
24	292 788	299 681	305 947	311 985	318 200	324 992	332 937	341 769	350 622	358 632	364 935	369 036	371 510	373 101	374 550	376 598	0,06
25 - 29	1 349 138	1 384 795	1 416 853	1 446 942	1 476 690	1 507 727	1 539 690	1 571 493	1 603 680	1 636 794	1 671 379	1 710 614	1 754 138	1 797 180	1 834 972	1 862 744	0,12
30 - 34	1 120 054	1 161 485	1 205 325	1 249 419	1 291 614	1 329 755	1 362 384	1 390 937	1 417 602	1 444 568	1 474 022	1 505 846	1 538 579	1 572 403	1 607 496	1 644 039	0,11
35 - 39	921 655	959 322	997 840	1 036 790	1 075 748	1 114 292	1 153 031	1 192 245	1 231 023	1 268 454	1 303 627	1 335 363	1 364 271	1 392 117	1 420 668	1 451 693	0,13
40 y más	3 097 990	3 225 124	3 359 031	3 498 601	3 642 724	3 790 291	3 940 810	4 095 021	4 253 660	4 417 466	4 587 174	4 763 379	4 945 590	5 132 915	5 324 463	5 519 343	0,21

Fuente: INEI - Boletín Especial N° 15

Elaboración: Unidad de Estadística Educativa - MED

ANEXO 1.2 PERÚ RURAL: ESTIMACIONES Y PROYECCIONES DE LA POBLACION DE AMBOS SEXOS SEGÚN EDADES SIMPLES, 1990 - 2005.

Edades simples	1990	1991	1992	1993	1994	1995	1996	1997	1998	1999	2000	2001	2002	2003	2004	2005	Tasa de variación 1998 - 2003
Total	6 798 228	6 822 695	6 835 671	6 846 942	6 866 294	6 903 514	6 963 634	7 040 129	7 125 452	7 212 054	7 292 087	7 366 245	7 438 661	7 509 942	7 580 399	7 650 338	0,05
0-2	711 288	712 237	713 231	713 373	711 768	707 522	699 196	687 388	674 254	661 949	652 629	646 859	643 202	640 811	638 839	636 438	-0,05
0	247 026	246 699	246 189	245 301	243 842	241 620	238 101	233 414	228 358	223 734	220 340	218 472	217 595	217 269	217 052	216 503	-0,05
1	235 853	236 294	236 773	236 965	236 546	235 190	232 394	228 374	223 887	219 687	216 532	214 621	213 450	212 719	212 130	211 385	-0,05
2	228 409	229 244	230 269	231 107	231 381	230 712	228 701	225 600	222 009	218 527	215 756	213 766	212 158	210 823	209 657	208 551	-0,05
3-5	652 013	654 120	656 748	659 336	661 323	662 149	661 989	661 217	659 569	654 282	649 093	643 543	637 311	627 829	619 033	612 355	-0,05
3	221 565	222 569	223 834	225 002	225 718	225 625	224 483	222 530	220 125	217 629	215 403	213 370	211 290	209 278	207 448	205 915	-0,05
4	214 717	215 756	217 059	218 346	219 335	219 745	219 530	218 877	217 857	216 536	214 986	212 976	210 461	207 785	205 290	203 321	-0,05
5	215 731	215 794	215 854	215 988	216 270	216 779	217 976	219 810	221 588	220 117	218 703	217 197	215 559	210 767	206 295	203 119	-0,05
6-11	1 193 035	1 193 862	1 191 010	1 187 276	1 185 458	1 188 356	1 198 781	1 214 869	1 232 400	1 249 654	1 258 112	1 256 879	1 248 367	1 238 821	1 227 681	1 216 890	0,01
6	211 194	211 223	211 091	211 002	211 163	211 779	213 394	215 872	218 395	220 774	221 117	218 903	214 575	210 141	205 910	202 815	-0,04
7	206 511	206 547	206 244	205 928	205 925	206 562	208 408	211 244	214 219	217 103	217 970	216 397	212 854	209 197	205 584	202 797	-0,02
8	201 598	201 670	201 224	200 692	200 508	201 106	203 034	206 003	209 190	212 400	213 735	212 927	210 424	207 854	205 143	202 844	-0,01
9	196 369	196 497	195 940	195 221	194 863	195 388	197 291	200 221	203 440	206 833	208 584	208 613	207 312	206 029	204 411	202 733	0,01
10	191 139	191 355	190 700	189 784	189 214	189 598	191 334	194 018	197 051	199 834	201 769	202 906	203 646	203 911	203 623	202 704	0,03
11	186 224	186 570	185 812	184 649	183 786	183 922	185 320	187 511	190 104	192 710	194 936	197 132	199 556	201 689	203 010	202 997	0,06
12-16	795 747	796 421	795 482	794 795	796 226	801 643	812 317	827 003	843 794	860 784	876 066	890 892	906 533	921 112	932 748	939 563	0,09
12	179 537	179 934	179 197	178 037	177 163	177 284	178 573	180 558	182 978	185 573	188 083	191 019	194 555	197 923	200 356	201 086	0,08
13	170 196	170 503	169 972	169 193	168 751	169 236	170 831	173 146	175 902	178 823	181 631	184 783	188 463	191 987	194 670	195 827	0,09
14	159 314	159 451	159 239	159 066	159 320	160 390	162 529	165 480	168 859	172 287	175 380	178 405	181 616	184 614	187 002	188 382	0,09
15	148 747	148 740	148 840	149 242	150 142	151 737	154 328	157 787	161 657	165 484	168 813	171 745	174 583	177 175	179 371	181 021	0,10
16	137 953	137 794	138 233	139 257	140 850	142 998	146 056	150 033	154 398	158 617	162 159	164 940	167 317	169 412	171 348	173 248	0,10
17 y más	3 446 145	3 466 054	3 479 201	3 492 163	3 511 518	3 543 844	3 591 350	3 649 652	3 715 435	3 785 385	3 856 188	3 928 072	4 003 247	4 081 369	4 162 098	4 245 091	0,10
17	129 135	128 919	129 586	130 990	132 986	135 429	138 680	142 836	147 354	151 693	155 312	158 032	160 213	162 124	164 033	166 207	0,10
18	123 525	123 403	124 106	125 491	127 414	129 733	132 739	136 529	140 664	144 704	148 212	151 062	153 547	155 854	158 171	160 684	0,11
19	120 063	120 132	120 748	121 856	123 401	125 329	127 819	130 907	134 325	137 803	141 074	144 156	147 229	150 263	153 229	156 098	0,12
20	116 428	116 672	117 225	118 103	119 324	120 905	122 923	125 367	128 120	131 068	134 094	137 337	140 875	144 499	148 001	151 173	0,13
21	113 048	113 471	113 956	114 593	115 473	116 686	118 200	119 958	122 003	124 380	127 135	130 533	134 546	138 772	142 814	146 272	0,14
22	109 676	110 253	110 687	111 135	111 750	112 687	113 862	115 143	116 699	118 663	121 175	124 559	128 720	133 174	137 435	141 020	0,14
23	105 948	106 623	107 050	107 421	107 930	108 773	109 862	111 068	112 521	114 351	116 690	119 800	123 594	127 679	131 658	135 139	0,13
24	102 054	102 792	103 237	103 606	104 115	104 981	106 170	107 537	109 134	111 014	113 227	115 906	119 014	122 537	125 739	128 963	0,12
25 - 29	460 096	464 588	466 924	468 499	470 710	474 954	481 575	489 641	498 637	508 047	517 355	525 991	534 298	543 133	553 350	565 806	0,09
30 - 34	378 630	382 933	386 080	388 968	392 495	397 556	404 524	412 801	421 829	431 049	439 904	448 297	456 602	464 960	473 516	482 412	0,10
35 - 39	323 877	325 086	323 913	322 167	321 658	324 196	330 580	339 605	350 070	360 775	370 520	379 236	387 724	396 086	404 426	412 846	0,13
40 y más	1 363 666	1 371 182	1 375 689	1 379 334	1 384 261	1 392 615	1 404 425	1 418 261	1 434 080	1 451 837	1 471 490	1 493 163	1 516 884	1 542 468	1 569 726	1 598 470	0,08

Fuente: INEI - Boletín Especial N° 15

Elaboración: Unidad de Estadística Educativa - MED

B. ESTIMACIONES Y PROYECCIONES DE LA POBLACIÓN MASCULINA SEGÚN EDADES SIMPLES, POR ÁREA GEOGRÁFICA.

ANEXO 2. PERÚ: ESTIMACIONES Y PROYECCIONES DE LA POBLACION MASCULINA POR AÑOS CALENDARIO SEGÚN EDADES SIMPLES, 1990 - 2005.

Edades simples	1990	1991	1992	1993	1994	1995	1996	1997	1998	1999	2000	2001	2002	2003	2004	2005	Tasa de variación 1998 - 2003
Total	10 944 495	11 159 212	11 369 833	11 578 178	11 786 065	11 995 313	12 206 829	12 419 400	12 631 666	12 842 268	13 049 847	13 253 619	13 454 490	13 653 635	13 852 230	14 051 449	0,08
0-2	922 992	931 987	940 825	948 719	954 883	958 531	959 078	957 048	953 319	948 765	944 264	939 276	933 219	926 899	921 121	916 691	-0,03
0	316 800	319 415	321 821	323 814	325 189	325 742	325 224	323 770	321 756	319 556	317 546	315 579	313 405	311 244	309 315	307 836	-0,03
1	306 117	309 188	312 186	314 853	316 933	318 169	318 363	317 686	316 436	314 910	313 406	311 742	309 720	307 612	305 693	304 237	-0,03
2	300 076	303 384	306 818	310 052	312 762	314 620	315 491	315 592	315 128	314 300	313 312	311 955	310 094	308 042	306 112	304 618	-0,02
3-5	867 943	877 678	889 002	900 669	911 431	920 042	926 609	931 963	935 944	938 389	939 137	937 496	933 573	928 407	923 037	918 501	-0,01
3	294 739	298 113	301 784	305 388	308 557	310 927	312 437	313 330	313 698	313 631	313 220	312 245	310 643	308 748	306 891	305 403	-0,02
4	289 728	293 057	296 818	300 635	304 128	306 920	309 032	310 714	311 937	312 670	312 884	312 358	311 112	309 477	307 783	306 361	-0,01
5	283 475	286 509	290 400	294 647	298 746	302 194	305 140	307 919	310 309	312 088	313 033	312 894	311 818	310 183	308 364	306 737	0,00
6-11	1 645 892	1 660 649	1 674 442	1 688 115	1 702 512	1 718 477	1 737 535	1 759 124	1 780 956	1 800 743	1 816 196	1 827 191	1 835 251	1 840 567	1 843 328	1 843 726	0,03
6	280 018	282 893	286 466	290 363	294 212	297 637	300 844	304 079	307 040	309 422	310 920	311 330	310 855	309 802	308 479	307 193	0,01
7	277 229	279 932	283 069	286 441	289 850	293 096	296 422	299 959	303 346	306 221	308 222	309 206	309 415	309 062	308 362	307 527	0,02
8	274 896	277 433	280 072	282 814	285 662	288 620	291 949	295 649	299 325	302 581	305 024	306 583	307 523	307 947	307 957	307 657	0,03
9	272 809	275 205	277 337	279 416	281 652	284 258	287 500	291 240	295 073	298 598	301 412	303 525	305 206	306 440	307 210	307 501	0,04
10	271 088	273 323	274 860	276 152	277 650	279 806	282 890	286 599	290 531	294 281	297 443	300 114	302 562	304 646	306 223	307 150	0,05
11	269 853	271 863	272 638	272 929	273 486	275 060	277 931	281 598	285 641	289 640	293 176	296 432	299 689	302 670	305 098	306 698	0,06
12-16	1 278 827	1 295 288	1 308 056	1 318 709	1 328 821	1 339 969	1 351 709	1 362 990	1 374 478	1 386 841	1 400 744	1 417 477	1 436 596	1 456 167	1 474 255	1 488 928	0,06
12	267 231	269 291	269 866	269 822	270 025	271 340	274 001	277 430	281 278	285 196	288 836	292 445	296 254	299 894	302 994	305 182	0,07
13	262 346	264 879	266 141	266 822	267 613	269 204	271 696	274 629	277 851	281 213	284 565	288 174	292 141	296 064	299 539	302 165	0,07
14	255 984	259 239	261 724	263 777	265 736	267 940	270 310	272 621	274 990	277 532	280 364	283 743	287 591	291 524	295 153	298 093	0,06
15	249 802	253 739	257 354	260 663	263 681	266 424	268 642	270 325	271 847	273 585	275 914	279 088	282 855	286 837	290 653	293 925	0,06
16	243 464	248 140	252 972	257 625	261 766	265 061	267 060	267 985	268 512	269 314	271 065	274 028	277 754	281 848	285 916	289 564	0,05
17 y más	6 228 842	6 393 609	6 557 507	6 721 966	6 888 418	7 058 295	7 231 898	7 408 274	7 586 969	7 767 531	7 949 506	8 132 178	8 315 851	8 501 596	8 690 489	8 883 602	0,12
17	237 380	242 492	248 057	253 541	258 411	262 134	264 184	264 918	265 122	265 583	267 086	269 846	273 340	277 244	281 238	284 998	0,05
18	231 916	236 969	242 454	247 895	252 814	256 732	259 249	260 682	261 635	262 709	264 508	267 113	270 122	273 413	276 863	280 349	0,05
19	226 822	231 500	236 388	241 226	245 754	249 711	252 939	255 611	257 966	260 243	262 679	265 179	267 582	270 036	272 683	275 668	0,05
20	221 453	225 815	230 217	234 579	238 822	242 862	246 764	250 581	254 219	257 585	260 586	262 950	264 741	266 364	268 223	270 725	0,05
21	215 906	219 932	223 843	227 736	231 708	235 860	240 491	245 537	250 545	255 063	260 637	262 959	261 851	262 495	263 436	265 377	0,05
22	210 415	214 207	217 732	221 230	224 943	229 108	234 169	239 965	245 834	251 112	255 138	257 366	258 237	258 570	259 183	260 893	0,05
23	205 024	208 775	212 143	215 433	218 950	223 000	227 996	233 735	239 597	244 961	249 208	251 912	253 485	254 567	255 800	257 823	0,06
24	199 661	203 500	206 867	210 081	213 459	217 318	221 936	227 102	232 398	237 410	241 721	245 141	247 948	250 427	252 862	255 539	0,08
25 - 29	913 663	933 814	951 008	966 807	982 777	1 000 480	1 019 918	1 040 049	1 060 870	1 082 380	1 104 576	1 128 761	1 154 938	1 181 150	1 205 444	1 225 863	0,11
30 - 34	756 632	780 037	804 199	828 369	851 802	873 752	893 594	911 826	929 384	947 203	966 220	986 363	1 007 008	1 028 262	1 050 233	1 073 028	0,11
35 - 39	626 314	645 791	664 467	683 092	702 415	723 188	746 210	770 980	796 299	820 969	843 788	864 036	882 512	900 299	918 479	938 134	0,13
40 y más	2 183 656	2 250 777	2 320 132	2 391 976	2 466 564	2 544 150	2 624 448	2 707 288	2 793 099	2 882 313	2 975 359	3 072 712	3 174 086	3 278 768	3 386 045	3 495 205	0,17

Fuente: INEI - Boletín Especial N° 15

Elaboración: Unidad de Estadística Educativa - MED

ANEXO 2.1 PERÚ URBANO: ESTIMACIONES Y PROYECCIONES DE LA POBLACION MASCULINA POR AÑOS CALENDARIO SEGÚN EDADES SIMPLES, 1990 - 2005.

Edades simples	1990	1991	1992	1993	1994	1995	1996	1997	1998	1999	2000	2001	2002	2003	2004	2005	Tasa de variación 1998 - 2003
Total	7 487 056	7 691 418	7 898 211	8 103 707	8 304 176	8 495 888	8 676 935	8 849 804	9 017 357	9 182 456	9 348 264	9 513 203	9 676 264	9 838 165	9 999 924	10 162 558	0,09
0-2	566 514	574 934	583 227	590 982	597 786	603 228	607 275	610 191	612 022	612 824	612 662	610 935	607 610	603 606	599 838	597 223	-0,01
0	194 445	197 044	199 500	201 712	203 578	204 998	205 927	206 428	206 564	206 407	206 032	205 262	204 055	202 685	201 427	200 555	-0,02
1	187 888	190 735	193 527	196 130	198 409	200 232	201 583	202 549	203 149	203 406	203 346	202 767	201 656	200 320	199 069	198 210	-0,01
2	184 181	187 154	190 200	193 140	195 798	197 998	199 765	201 214	202 309	203 012	203 285	202 906	201 900	200 600	199 342	198 458	-0,01
3-5	533 049	542 615	553 723	565 198	575 867	584 553	591 181	596 546	600 763	605 441	608 679	608 659	606 807	605 578	603 933	602 331	0,01
3	180 905	183 903	187 079	190 234	193 166	195 675	197 831	199 772	201 391	202 580	203 225	203 094	202 257	201 060	199 849	198 970	0,00
4	177 829	180 784	184 001	187 273	190 393	193 153	195 675	198 104	200 260	201 959	203 007	203 167	202 562	201 535	200 430	199 593	0,01
5	174 314	177 928	182 643	187 691	192 307	195 725	197 676	198 670	199 112	200 903	202 447	202 398	201 988	202 984	203 655	203 768	0,02
6-11	1 036 351	1 052 425	1 070 252	1 088 690	1 106 596	1 122 826	1 137 420	1 151 138	1 163 924	1 174 220	1 184 270	1 194 945	1 205 686	1 213 781	1 220 320	1 224 893	0,04
6	172 971	176 430	180 912	185 721	190 164	193 546	195 635	196 894	197 671	197 939	198 621	200 033	201 791	203 074	204 010	204 350	0,03
7	172 292	175 504	179 543	183 859	187 901	191 119	193 349	194 960	196 195	196 922	197 960	199 604	201 541	202 980	204 078	204 619	0,03
8	172 133	175 043	178 502	182 152	185 635	188 594	190 957	192 962	194 717	195 956	197 364	199 192	201 219	202 715	203 901	204 623	0,04
9	172 346	174 940	177 752	180 646	183 482	186 124	188 596	190 990	193 268	195 019	196 780	198 750	200 804	202 293	203 519	204 409	0,05
10	172 889	175 096	177 118	179 088	181 133	183 385	185 995	188 877	191 802	194 545	196 877	198 766	200 364	201 719	202 880	203 895	0,05
11	173 719	175 411	176 424	177 224	178 280	180 058	182 887	186 456	190 271	193 839	196 668	198 600	199 966	200 999	201 932	202 998	0,06
12-16	864 714	879 596	891 418	901 212	910 009	918 841	927 137	934 210	940 915	948 107	956 643	967 100	978 908	991 200	1 003 108	1 013 764	0,05
12	174 172	175 740	176 340	176 604	177 165	178 654	181 445	185 116	189 108	192 863	195 823	197 796	199 153	200 184	201 176	202 418	0,06
13	173 896	175 959	177 113	177 872	178 753	180 270	182 623	185 468	188 507	191 437	193 961	195 991	197 729	199 301	200 837	202 465	0,06
14	173 054	175 985	178 285	180 177	181 887	183 638	185 335	186 826	188 258	189 777	191 528	193 613	195 936	198 342	200 680	202 795	0,05
15	172 225	175 955	179 286	182 187	184 626	186 570	187 651	187 888	187 838	188 056	189 095	191 231	194 094	197 272	200 353	202 926	0,05
16	171 366	175 956	180 395	184 372	187 580	189 709	190 084	188 911	187 204	185 974	186 236	188 468	191 996	196 101	200 061	203 159	0,05
17 y más	4 486 428	4 641 848	4 799 591	4 957 625	5 113 918	5 266 439	5 413 922	5 557 719	5 699 733	5 841 863	5 986 011	6 131 564	6 277 253	6 423 999	6 572 724	6 724 347	0,13
17	169 810	174 904	180 011	184 663	188 395	190 741	190 894	189 166	186 765	184 899	184 778	186 934	190 560	194 859	199 030	202 277	0,04
18	167 303	172 309	177 334	181 962	185 776	188 360	189 060	188 157	186 626	185 445	185 589	187 401	190 227	193 559	196 883	199 690	0,04
19	164 117	168 657	173 126	177 285	180 896	183 722	185 440	186 209	186 513	186 834	187 658	188 989	190 504	192 197	194 057	196 075	0,03
20	160 763	164 915	168 941	172 748	176 242	179 330	181 984	184 267	186 219	187 885	189 307	190 183	190 486	190 666	191 177	192 470	0,02
21	157 124	160 873	164 460	167 932	171 339	174 729	178 390	182 289	185 996	189 081	191 116	191 457	190 391	188 882	187 894	188 392	0,02
22	153 522	156 981	160 227	163 418	166 712	170 266	174 554	179 472	184 307	188 349	190 887	191 122	189 529	187 304	185 647	185 756	0,02
23	150 165	153 553	156 669	159 712	162 883	166 380	170 649	175 556	180 435	184 618	187 438	188 242	187 476	186 117	185 144	185 534	0,03
24	146 895	150 359	153 489	156 482	159 533	162 840	166 680	170 922	175 149	178 946	181 894	183 676	184 568	185 050	185 599	186 695	0,06
25 - 29	677 115	695 219	711 434	726 540	741 315	756 538	771 963	787 070	802 229	817 809	834 177	852 847	873 573	894 086	912 116	925 393	0,11
30 - 34	563 661	585 242	608 046	630 870	652 512	671 770	687 821	701 467	713 941	726 477	740 309	755 384	770 879	786 875	803 449	820 683	0,10
35 - 39	462 955	482 191	501 733	521 416	541 077	560 553	580 216	600 176	619 873	638 749	656 244	671 695	685 475	698 579	712 003	726 741	0,13
40 y más	1 512 998	1 576 644	1 644 121	1 714 596	1 787 237	1 861 210	1 936 269	2 012 968	2 091 678	2 172 770	2 256 614	2 343 634	2 433 584	2 525 826	2 619 724	2 714 641	0,21

Fuente: INEI - Boletín Especial N° 15

Elaboración: Unidad de Estadística Educativa - MED

ANEXO 2.2 PERÚ RURAL: ESTIMACIONES Y PROYECCIONES DE LA POBLACION MASCULINA POR AÑOS CALENDARIO SEGÚN EDADES SIMPLES, 1990 - 2005.

Edades simples	1990	1991	1992	1993	1994	1995	1996	1997	1998	1999	2000	2001	2002	2003	2004	2005	Tasa de variación 1998 - 2003
Total	3 457 439	3 467 794	3 471 622	3 474 471	3 481 889	3 499 425	3 529 894	3 569 596	3 614 310	3 659 813	3 701 583	3 740 416	3 778 226	3 815 471	3 852 307	3 888 891	0,06
0-2	356 477	357 053	357 598	357 737	357 097	355 302	351 802	346 857	341 297	335 942	331 602	328 341	325 609	323 293	321 282	319 468	-0,05
0	122 354	122 371	122 321	122 102	121 611	120 744	119 296	117 342	115 192	113 149	111 514	110 316	109 350	108 559	107 887	107 281	-0,06
1	118 228	118 453	118 659	118 723	118 523	117 937	116 780	115 137	113 287	111 504	110 060	108 975	108 064	107 292	106 624	106 027	-0,05
2	115 895	116 229	116 618	116 913	116 963	116 621	115 726	114 378	112 819	111 288	110 027	109 050	108 195	107 442	106 771	106 160	-0,05
3-5	334 894	335 063	335 280	335 471	335 564	335 489	335 427	335 417	335 181	332 948	330 459	328 837	326 767	322 829	319 104	316 170	-0,04
3	113 834	114 210	114 705	115 154	115 391	115 253	114 606	113 558	112 307	111 051	109 995	109 151	108 386	107 688	107 042	106 433	-0,04
4	111 899	112 273	112 817	113 362	113 735	113 767	113 357	112 610	111 676	110 711	109 877	109 190	108 550	107 942	107 353	106 767	-0,03
5	109 161	108 580	107 757	106 956	106 438	106 469	107 465	109 249	111 198	111 185	110 586	110 496	109 830	107 198	104 709	102 969	-0,04
6-11	609 540	608 224	604 190	599 425	595 916	595 650	600 115	607 986	617 032	626 522	631 927	632 245	629 565	626 786	623 009	618 833	0,02
6	107 047	106 463	105 554	104 642	104 047	104 091	105 209	107 185	109 369	111 483	112 299	111 298	109 064	106 728	104 469	102 842	-0,02
7	104 936	104 428	103 526	102 582	101 948	101 977	103 072	104 999	107 151	109 299	110 261	109 602	107 873	106 082	104 283	102 908	-0,01
8	102 763	102 390	101 570	100 662	100 027	100 025	100 992	102 688	104 608	106 625	107 660	107 391	106 304	105 231	104 056	103 035	0,01
9	100 463	100 265	99 585	98 770	98 170	98 134	98 905	100 250	101 805	103 578	104 631	104 775	104 402	104 147	103 691	103 092	0,02
10	98 198	98 227	97 742	97 065	96 517	96 421	96 894	97 722	98 729	99 736	100 567	101 348	102 198	102 927	103 343	103 256	0,04
11	96 134	96 452	96 214	95 705	95 206	95 002	95 043	95 142	95 370	95 801	96 509	97 832	99 722	101 670	103 166	103 701	0,07
12-16	414 113	415 692	416 638	417 496	418 811	421 128	424 572	428 780	433 563	438 733	444 101	450 377	457 688	464 966	471 147	475 164	0,07
12	93 059	93 551	93 527	93 218	92 860	92 686	92 556	92 314	92 170	92 333	93 013	94 649	97 101	99 710	101 818	102 763	0,08
13	88 450	88 920	89 028	88 949	88 860	88 934	89 074	89 160	89 345	89 776	90 604	92 183	94 413	96 763	98 702	99 700	0,08
14	82 930	83 253	83 439	83 600	83 850	84 301	84 975	85 795	86 731	87 755	88 836	90 129	91 656	93 181	94 473	95 298	0,07
15	77 577	77 784	78 068	78 476	79 056	79 854	80 992	82 436	84 009	85 529	86 819	87 857	88 761	89 565	90 300	90 999	0,07
16	72 098	72 183	72 577	73 253	74 187	75 352	76 976	79 074	81 309	83 340	84 829	85 560	85 757	85 747	85 854	86 404	0,05
17 y más	1 742 414	1 751 761	1 757 916	1 764 341	1 774 500	1 791 856	1 817 977	1 850 555	1 887 237	1 925 668	1 963 495	2 000 615	2 038 598	2 077 597	2 117 765	2 159 256	0,10
17	67 570	67 587	68 046	68 878	70 016	71 393	73 290	75 752	78 357	80 683	82 308	82 913	82 780	82 386	82 207	82 721	0,05
18	64 613	64 660	65 120	65 933	67 037	68 373	70 188	72 525	75 009	77 264	78 919	79 712	79 895	79 854	79 980	80 660	0,06
19	62 705	62 843	63 262	63 941	64 858	65 989	67 499	69 402	71 454	73 408	75 021	76 190	77 078	77 839	78 626	79 593	0,09
20	60 690	60 899	61 276	61 832	62 580	63 532	64 780	66 315	68 000	69 700	71 279	72 767	74 256	75 698	77 047	78 255	0,11
21	58 782	59 059	59 383	59 804	60 370	61 130	62 101	63 248	64 550	65 982	67 521	69 342	71 460	73 613	75 542	76 985	0,14
22	56 893	57 226	57 505	57 812	58 230	58 842	59 614	60 493	61 527	62 763	64 251	66 243	68 708	71 266	73 536	75 137	0,16
23	54 859	55 222	55 474	55 720	56 067	56 620	57 347	58 179	59 161	60 343	61 771	63 670	66 009	68 450	70 656	72 289	0,16
24	52 766	53 141	53 378	53 599	53 925	54 478	55 256	56 180	57 249	58 464	59 827	61 466	63 380	65 377	67 263	68 843	0,14
25 - 29	236 548	238 596	239 574	240 267	241 462	243 942	247 956	252 979	258 641	264 571	270 399	275 914	281 365	287 064	293 328	300 470	0,11
30 - 34	192 971	194 795	196 153	197 499	199 290	201 982	205 773	210 359	215 443	220 726	225 911	230 979	236 128	241 387	246 783	252 345	0,12
35 - 39	163 359	163 600	162 734	161 676	161 338	162 635	165 993	170 804	176 426	182 220	187 544	192 341	197 037	201 720	206 476	211 393	0,14
40 y más	670 658	674 133	676 011	677 380	679 327	682 940	688 179	694 320	701 421	709 543	718 745	729 078	740 503	752 942	766 321	780 564	0,07

Fuente: INEI - Boletín Especial Nº 15

Elaboración: Unidad de Estadística Educativa - MED

C. ESTIMACIONES Y PROYECCIONES DE LA POBLACIÓN FEMENINA SEGÚN EDADES SIMPLES, POR ÁREA GEOGRÁFICA.

ANEXO 3. PERÚ: ESTIMACIONES Y PROYECCIONES DE LA POBLACION FEMENINA POR AÑOS CALENDARIO SEGÚN EDADES SIMPLES, 1990 - 2005.

Edades simples	1990	1991	1992	1993	1994	1995	1996	1997	1998	1999	2000	2001	2002	2003	2004	2005	Tasa de variación 1998 - 2003
Total	10 808 833	11 020 378	11 227 091	11 431 304	11 635 348	11 841 554	12 050 840	12 261 650	12 472 611	12 682 347	12 889 482	13 093 223	13 294 486	13 494 463	13 694 346	13 895 325	0,08
0-2	891 582	900 240	908 732	916 260	922 025	925 227	925 229	922 562	918 185	913 054	908 128	902 918	896 786	890 464	884 684	880 176	-0,03
0	304 928	307 461	309 785	311 692	312 972	313 416	312 757	311 133	308 947	306 600	304 494	302 503	300 358	298 249	296 367	294 903	-0,03
1	296 160	299 106	301 979	304 517	306 456	307 533	307 530	306 622	305 137	303 401	301 739	299 988	297 928	295 809	293 879	292 385	-0,03
2	290 494	293 673	296 968	300 051	302 597	304 278	304 942	304 806	304 100	303 053	301 894	300 427	298 500	296 406	294 438	292 888	-0,03
3-5	840 964	850 353	861 212	872 342	882 539	890 605	896 630	901 418	904 827	906 717	906 950	904 821	900 422	894 812	889 044	884 176	-0,01
3	285 478	288 727	292 251	295 688	298 680	300 865	302 170	302 834	302 968	302 685	302 095	300 985	299 280	297 301	295 369	293 803	-0,02
4	280 734	283 944	287 551	291 189	294 493	297 097	299 012	300 483	301 491	302 021	302 053	301 368	299 978	298 212	296 401	294 874	-0,01
5	274 752	277 682	281 411	285 464	289 366	292 643	295 449	298 101	300 367	302 011	302 802	302 468	301 165	299 298	297 275	295 499	0,00
6-11	1 596 034	1 610 405	1 623 794	1 637 028	1 650 933	1 666 336	1 684 767	1 705 676	1 726 766	1 745 743	1 760 311	1 770 287	1 777 200	1 781 327	1 782 944	1 782 327	0,03
6	271 487	274 270	277 699	281 426	285 100	288 370	291 449	294 568	297 413	299 666	301 011	301 222	300 511	299 216	297 674	296 224	0,01
7	268 834	271 456	274 475	277 709	280 973	284 086	287 295	290 722	293 996	296 743	298 592	299 381	299 359	298 767	297 847	296 840	0,02
8	266 596	269 063	271 613	274 255	276 996	279 844	283 066	286 658	290 218	293 345	295 638	297 013	296 738	297 938	297 738	297 263	0,03
9	264 577	266 913	268 988	271 007	273 174	275 695	278 840	282 471	286 185	289 577	292 245	294 190	295 679	296 713	297 289	297 405	0,04
10	262 891	265 077	266 594	267 872	269 345	271 445	274 438	278 034	281 837	285 447	288 467	290 989	293 279	295 197	296 605	297 363	0,05
11	261 650	263 626	264 424	264 759	265 345	266 895	269 679	273 221	277 117	280 964	284 358	287 492	290 633	293 496	295 791	297 232	0,06
12-16	1 241 259	1 257 335	1 269 900	1 280 440	1 290 443	1 301 395	1 312 862	1 323 852	1 335 018	1 347 012	1 360 488	1 376 756	1 395 382	1 414 398	1 431 837	1 445 732	0,06
12	259 116	261 144	261 759	261 784	262 040	263 349	265 930	269 236	272 937	276 705	280 213	283 719	287 442	290 994	293 982	296 018	0,07
13	254 475	256 959	258 235	258 957	259 780	261 357	263 781	266 616	269 723	272 965	276 204	279 720	283 603	287 436	290 799	293 272	0,07
14	248 458	251 637	254 084	256 118	258 059	260 225	262 540	264 792	267 095	269 562	272 308	275 594	279 346	283 169	286 669	289 543	0,06
15	242 605	246 442	249 972	253 208	256 162	258 847	261 023	262 681	264 182	265 886	268 153	271 238	274 898	278 756	282 431	285 545	0,06
16	236 605	241 153	245 850	250 378	254 403	257 618	259 588	260 528	261 081	261 894	263 610	266 486	270 092	274 044	277 956	281 443	0,05
17 y más	6 238 995	6 402 045	6 563 452	6 725 234	6 889 408	7 057 992	7 231 352	7 408 143	7 587 816	7 769 820	7 953 605	8 138 441	8 324 695	8 513 462	8 705 837	8 902 915	0,12
17	230 843	235 812	241 211	246 530	251 257	254 884	256 908	257 671	257 924	258 415	259 898	262 577	265 952	269 714	273 553	277 158	0,05
18	225 663	230 577	235 899	241 176	245 950	249 766	252 243	253 683	254 660	255 748	257 521	260 056	262 971	266 150	269 473	272 823	0,05
19	220 831	225 386	230 136	234 834	239 235	243 092	246 255	248 889	251 219	253 467	255 859	258 304	260 651	263 037	265 601	268 477	0,05
20	215 734	219 985	224 267	228 508	232 634	236 573	240 387	244 126	247 695	250 997	253 938	256 261	258 028	259 627	261 442	263 860	0,05
21	210 453	214 379	218 184	221 967	225 831	229 875	234 394	239 321	244 215	248 633	252 134	254 269	255 334	256 001	256 941	258 827	0,05
22	205 254	208 959	212 399	215 810	219 428	223 491	228 426	234 077	239 800	244 952	248 891	251 096	251 996	252 371	253 003	254 672	0,05
23	200 195	203 879	207 190	210 424	213 876	217 840	222 717	228 309	234 017	239 245	243 395	246 062	247 644	248 748	249 982	251 952	0,06
24	195 181	198 974	202 316	205 510	208 856	212 655	217 171	222 205	227 358	232 236	236 441	239 800	242 576	245 032	247 427	250 022	0,08
25 - 29	895 571	915 569	932 769	948 633	964 623	982 201	1 001 346	1 021 085	1 041 446	1 062 461	1 084 158	1 107 844	1 133 498	1 159 163	1 182 879	1 202 687	0,11
30 - 34	742 052	764 381	787 207	810 018	832 306	853 559	873 314	891 912	910 047	928 414	947 706	967 780	988 174	1 009 101	1 030 779	1 053 423	0,11
35 - 39	619 218	638 617	657 287	675 865	694 991	715 300	737 401	760 870	784 793	808 260	830 359	850 564	869 483	887 904	906 615	926 405	0,13
40 y más	2 278 000	2 345 528	2 414 588	2 485 959	2 560 422	2 638 756	2 720 787	2 805 994	2 894 641	2 986 990	3 083 305	3 183 829	3 288 388	3 396 614	3 508 143	3 622 608	0,17

Fuente: INEI - Boletín Especial N° 15

Elaboración: Unidad de Estadística Educativa - MED

ANEXO 3.1 PERÚ URBANO: ESTIMACIONES Y PROYECCIONES DE LA POBLACION FEMENINA POR AÑOS CALENDARIO SEGÚN EDADES SIMPLES, 1990 - 2005.

Edades simples	1990	1991	1992	1993	1994	1995	1996	1997	1998	1999	2000	2001	2002	2003	2004	2005	Tasa de variación 1998 - 2003
Total	7 468 044	7 665 476	7 863 041	8 058 832	8 250 942	8 437 465	8 617 100	8 791 117	8 961 469	9 130 105	9 298 978	9 467 394	9 634 052	9 799 992	9 966 254	10 133 878	0,09
0-2	545 809	553 674	561 362	568 522	574 806	579 862	583 699	586 538	588 360	589 158	588 934	587 089	583 634	579 486	575 559	572 770	-0,02
0	186 671	189 098	191 367	193 399	195 112	196 426	197 309	197 810	197 969	197 837	197 469	196 691	195 475	194 091	192 811	191 906	-0,02
1	181 304	183 959	186 545	188 947	191 050	192 738	194 011	194 942	195 528	195 772	195 682	195 056	193 894	192 503	191 192	190 268	-0,02
2	177 835	180 618	183 449	186 176	188 644	190 698	192 379	193 787	194 863	195 548	195 783	195 342	194 266	192 892	191 556	190 595	-0,01
3-5	514 807	522 677	531 481	540 579	549 328	557 090	564 205	571 111	577 306	583 272	586 483	587 425	585 437	583 271	580 683	578 427	0,01
3	174 764	177 576	180 536	183 469	186 202	188 559	190 630	192 533	194 138	195 311	195 913	195 704	194 773	193 474	192 161	191 190	0,00
4	171 860	174 634	177 632	180 677	183 592	186 198	188 638	191 038	193 192	194 882	195 885	195 953	195 227	194 067	192 833	191 888	0,00
5	168 182	170 468	173 314	176 432	179 534	182 333	184 937	187 540	189 976	193 079	194 685	195 767	195 436	195 730	195 689	195 349	0,03
6-11	1 012 539	1 024 767	1 036 974	1 049 176	1 061 390	1 073 630	1 086 101	1 098 793	1 111 398	1 122 612	1 134 127	1 145 654	1 158 398	1 169 292	1 178 271	1 184 269	0,05
6	167 341	169 509	172 163	175 066	177 984	180 683	183 263	185 882	188 387	190 375	192 192	193 617	195 001	195 803	196 233	196 251	0,04
7	167 259	169 337	171 757	174 363	176 997	179 501	181 960	184 477	186 928	188 938	190 883	192 585	194 378	195 652	196 546	196 951	0,05
8	167 761	169 783	171 959	174 225	176 515	178 762	181 024	183 343	185 637	187 571	189 564	191 478	193 618	195 315	196 650	197 454	0,05
9	168 670	170 681	172 632	174 555	176 481	178 441	180 454	182 500	184 549	186 323	188 292	190 351	192 770	194 831	196 568	197 764	0,06
10	169 949	171 950	173 635	175 153	176 648	178 268	179 998	181 739	183 515	185 349	187 265	189 431	191 831	194 214	196 325	197 914	0,06
11	171 560	173 507	174 827	175 815	176 765	177 975	179 403	180 852	182 383	184 056	185 930	188 192	190 799	193 477	195 948	197 935	0,06
12-16	859 625	876 606	891 057	903 142	913 028	920 880	925 117	925 629	924 787	924 962	928 524	936 242	946 537	958 253	970 237	981 333	0,04
12	172 637	174 762	176 089	176 965	177 737	178 751	179 913	180 992	182 129	183 465	185 143	187 348	189 988	192 781	195 444	197 696	0,06
13	172 729	175 376	177 291	178 714	179 889	181 056	182 024	182 631	183 166	183 918	185 177	187 120	189 553	192 212	194 831	197 145	0,05
14	172 073	175 439	178 284	180 652	182 588	184 136	184 986	185 108	184 967	185 030	185 763	187 319	189 386	191 736	194 140	196 369	0,04
15	171 435	175 486	179 200	182 442	185 075	186 964	187 686	187 330	186 533	185 931	186 159	187 349	189 077	191 145	193 360	195 524	0,02
16	170 751	175 543	180 193	184 369	187 740	189 972	190 508	189 569	187 992	186 617	186 281	187 106	188 533	190 380	192 463	194 600	0,01
17 y más	4 535 264	4 687 752	4 842 167	4 997 413	5 152 391	5 306 003	5 457 978	5 609 046	5 759 617	5 910 102	6 060 911	6 210 983	6 360 046	6 509 689	6 661 504	6 817 079	0,13
17	169 278	174 481	179 671	184 418	188 287	190 847	191 518	190 588	188 927	187 405	186 893	187 458	188 519	189 976	191 727	193 671	0,01
18	166 752	171 834	176 913	181 618	185 573	188 406	189 692	189 679	189 005	188 309	188 227	188 706	189 319	190 149	191 282	192 799	0,01
19	163 474	168 096	172 650	176 920	180 692	183 752	185 936	187 385	188 347	189 072	189 806	190 337	190 500	190 613	190 998	191 973	0,01
20	159 996	164 212	168 318	172 237	175 890	179 200	182 244	185 074	187 575	189 629	191 123	191 690	191 409	190 825	190 487	190 942	0,02
21	156 187	159 967	163 611	167 178	170 728	174 320	178 294	182 612	186 762	190 235	192 520	193 078	192 249	190 842	189 669	189 540	0,02
22	152 471	155 932	159 216	162 487	165 909	169 646	174 189	179 427	184 627	189 052	191 966	192 781	191 985	190 464	189 103	188 789	0,03
23	149 106	152 477	155 614	158 724	162 012	165 687	170 202	175 419	180 658	185 237	188 476	189 931	190 058	189 519	188 979	189 102	0,05
24	145 893	149 323	152 458	155 504	158 666	162 151	166 257	170 847	175 473	179 687	183 041	185 360	186 942	188 051	188 950	189 903	0,07
25 - 29	672 023	689 576	705 419	720 402	735 375	751 189	767 727	784 423	801 450	818 985	837 202	857 767	880 565	903 094	922 856	937 351	0,13
30 - 34	556 393	576 243	597 279	618 549	639 101	657 985	674 563	689 470	703 661	718 091	733 713	750 462	767 700	785 528	804 047	823 356	0,12
35 - 39	458 700	477 130	496 108	515 374	534 671	553 739	572 814	592 069	611 150	629 705	647 383	663 668	678 796	693 538	708 666	724 952	0,13
40 y más	1 584 992	1 648 480	1 714 910	1 784 005	1 855 487	1 929 081	2 004 541	2 082 053	2 161 982	2 244 696	2 330 560	2 419 745	2 512 006	2 607 089	2 704 739	2 804 702	0,21

Fuente: INEI - Boletín Especial Nº 15

Elaboración: Unidad de Estadística Educativa - MED

ANEXO 3.2 PERÚ RURAL: ESTIMACIONES Y PROYECCIONES DE LA POBLACION FEMENINA POR AÑOS CALENDARIO SEGÚN EDADES SIMPLES, 1990 - 2005.

Edades simples	1990	1991	1992	1993	1994	1995	1996	1997	1998	1999	2000	2001	2002	2003	2004	2005	Tasa de variación 1998 - 2003
Total	3 340 789	3 354 901	3 364 049	3 372 471	3 385 474	3 404 089	3 433 740	3 470 533	3 511 142	3 552 241	3 590 504	3 625 829	3 660 435	3 694 472	3 728 092	3 761 447	0,05
0-2	345 772	346 565	347 370	347 738	347 219	345 365	341 530	336 024	329 824	323 897	319 194	315 829	313 152	310 979	309 125	307 406	-0,06
0	118 257	118 363	118 418	118 293	117 860	116 991	115 448	113 324	110 978	108 763	107 026	105 811	104 883	104 158	103 556	102 996	-0,06
1	114 856	115 147	115 434	115 570	115 406	114 795	113 519	111 681	109 609	107 628	106 057	104 932	104 035	103 306	102 687	102 117	-0,06
2	112 659	113 055	113 518	113 875	113 953	113 580	112 563	111 019	109 237	107 505	106 112	105 085	104 234	103 514	102 882	102 293	-0,05
3-5	326 157	327 675	329 731	331 763	334 280	333 515	332 426	330 307	327 521	323 445	320 467	317 396	314 986	311 540	308 361	305 748	-0,05
3	110 714	111 151	111 715	112 219	112 478	112 306	111 540	110 301	108 830	107 374	106 182	105 281	104 507	103 827	103 207	102 612	-0,05
4	108 874	109 310	109 919	110 512	110 901	110 899	110 374	109 445	108 300	107 139	106 167	105 414	104 750	104 145	103 568	102 986	-0,04
5	106 569	107 214	108 097	109 032	110 901	110 310	110 511	110 561	110 391	108 932	108 117	106 701	105 729	103 568	101 586	100 150	-0,06
6-11	583 495	585 638	586 820	587 851	589 543	592 706	598 666	606 883	615 368	623 131	626 185	624 633	618 802	612 035	604 672	598 058	-0,01
6	104 147	104 761	105 537	106 360	107 115	107 688	108 186	108 686	109 026	109 291	108 819	107 605	105 510	103 412	101 440	99 973	-0,05
7	101 575	102 119	102 718	103 346	103 977	104 585	105 336	106 246	107 068	107 804	107 709	106 796	104 981	103 115	101 301	99 890	-0,04
8	98 835	99 280	99 654	100 030	100 481	101 081	102 042	103 315	104 582	105 774	106 074	105 536	104 120	102 623	101 087	99 809	-0,02
9	95 907	96 232	96 355	96 451	96 693	97 254	98 386	99 971	101 636	103 255	103 953	103 838	102 909	101 882	100 721	99 641	0,00
10	92 941	93 127	92 958	92 720	92 697	93 177	94 440	96 295	98 322	100 098	101 202	101 558	101 448	100 984	100 280	99 449	0,03
11	90 090	90 119	89 597	88 945	88 580	88 921	90 277	92 369	94 734	96 908	98 428	99 300	99 834	100 019	99 843	99 296	0,06
12-16	381 634	380 729	378 843	377 298	377 415	380 515	387 745	398 223	410 231	422 050	431 964	440 514	448 846	456 145	461 601	464 399	0,11
12	86 479	86 382	85 671	84 819	84 303	84 598	86 017	88 244	90 808	93 240	95 070	96 370	97 454	98 213	98 539	98 322	0,08
13	81 746	81 583	80 945	80 243	79 891	80 301	81 757	83 985	86 557	89 047	91 027	92 600	94 050	95 225	95 968	96 127	0,10
14	76 384	76 198	75 800	75 466	75 471	76 089	77 554	79 685	82 128	84 532	86 544	88 276	89 960	91 433	92 529	93 084	0,11
15	71 170	70 956	70 772	70 766	71 087	71 882	73 337	75 350	77 648	79 955	81 994	83 888	85 822	87 610	89 071	90 021	0,13
16	65 854	65 610	65 657	66 004	66 663	67 645	69 080	70 959	73 089	75 277	77 329	79 380	81 559	83 664	85 493	86 844	0,14
17 y más	1 703 731	1 714 293	1 721 285	1 727 821	1 737 017	1 751 988	1 773 374	1 799 097	1 828 199	1 859 718	1 892 694	1 927 458	1 964 649	2 003 773	2 044 333	2 085 836	0,10
17	61 565	61 332	61 540	62 112	62 971	64 037	65 390	67 083	68 997	71 010	73 005	75 119	77 433	79 738	81 825	83 487	0,16
18	58 912	58 743	58 986	59 558	60 377	61 360	62 551	64 004	65 655	67 440	69 293	71 350	73 653	76 000	78 191	80 024	0,16
19	57 358	57 290	57 486	57 915	58 543	59 339	60 319	61 505	62 871	64 395	66 053	67 966	70 151	72 424	74 603	76 505	0,15
20	55 738	55 773	55 949	56 272	56 745	57 373	58 143	59 052	60 120	61 368	62 815	64 570	66 620	68 801	70 955	72 918	0,14
21	54 266	54 412	54 573	54 789	55 103	55 555	56 100	56 710	57 453	58 398	59 614	61 191	63 086	65 159	67 272	69 287	0,13
22	52 784	53 027	53 182	53 323	53 519	53 845	54 238	54 649	55 173	55 900	56 925	58 316	60 012	61 908	63 900	65 883	0,12
23	51 088	51 401	51 576	51 700	51 863	52 153	52 515	52 889	53 360	54 009	54 920	56 130	57 586	59 229	61 002	62 850	0,11
24	49 288	49 651	49 858	50 006	50 189	50 503	50 914	51 358	51 886	52 549	53 400	54 440	55 634	56 980	58 476	60 120	0,10
25 - 29	223 548	225 993	227 350	228 232	229 248	231 012	233 619	236 662	239 996	243 476	246 956	250 076	252 934	256 069	260 022	265 336	0,07
30 - 34	185 659	188 137	189 927	191 469	193 205	195 574	198 751	202 442	206 386	210 323	213 993	217 319	220 474	223 573	226 733	230 067	0,08
35 - 39	160 518	161 486	161 179	160 491	160 320	161 561	164 587	168 801	173 644	178 555	182 976	186 896	190 687	194 366	197 949	201 453	0,12
40 y más	693 008	697 048	699 678	701 954	704 934	709 675	716 246	723 942	732 659	742 295	752 745	764 084	776 382	789 526	803 404	817 906	0,08

Fuente: INEI - Boletín Especial N° 15

Elaboración: Unidad de Estadística Educativa - MED

GLOSARIO DE TÉRMINOS

Administrativo.– Personal de los centros educativos que incluye a profesionales de la salud, administradores y contadores, así como a auxiliares de biblioteca o laboratorio, secretarías y guardianes.

Aprobado.– Alumno que al término del ejercicio educativo logró los objetivos que señalan las normas vigentes y está apto para ser promovido al grado inmediato superior.

Área rural.– Es el territorio integrado por centros poblados rurales –aquellos que cuentan con menos de 100 viviendas agrupadas continuamente y que no son capitales distritales.

Área urbana.– Es el territorio integrado por centros poblados urbanos –aquellos que cuentan con 100 o más viviendas agrupadas continuamente o que, en su defecto, son capitales distritales.

Censo Escolar.– Instrumento censal anual de la Unidad de Estadística Educativa del Ministerio de Educación que toma como unidad informante a los centros y programas educativos. Recoge información declarada –sustentada en los registros correspondientes– de matrícula por edades, situación de los matriculados al inicio del año escolar (por ejemplo, ingresantes, promovidos, repetidores), resultado del ejercicio escolar anterior (aprobados, desaprobados, retirados), e información detallada sobre docentes y personal administrativo al 30 de junio de cada año.

Centro educativo.– Entidad creada con el fin de brindar servicio educativo escolarizado a la población en edad escolar o adulta en un cierto nivel y modalidad del sistema educativo. Así, en educación básica, por ejemplo, se tienen centros educativos de inicial, primaria de menores, secundaria de menores, primaria de adultos y secundaria de adultos.

Centro educativo de gestión pública.– Es aquel creado y sostenido por el Estado a través del Ministerio de Educación, otros Ministerios, Gobiernos Regionales y Municipalidades. Se crea mediante resolución expedida por la instancia educativa correspondiente: USE, Dirección Regional o Subregional, Gobierno Regional o Ministerio de Educación.

Centro educativo de gestión privada.– Es aquel creado y administrado por personas de derecho privado naturales o jurídicas. En este grupo se encuentran comprendidos los parroquiales y comunales –que pueden tener alguna subvención estatal–, así como los cooperativos, particulares, fiscalizados y de entidades benéficas o de bien social –sin subvención estatal alguna.

Centro educativo polidocente completo.– En el caso de educación primaria de menores, es aquel centro con seis o más docentes, donde por lo general cada docente está encargado de impartir clases a sólo un grado.

Centro educativo polidocente multigrado.– En el caso de educación primaria de menores, es aquel centro donde por lo menos un docente tiene a su cargo dos o más secciones.

Centro educativo unidocente.– En el caso de educación primaria de menores, es aquel centro donde sólo existe un docente, quien tiene a su cargo la enseñanza de todos los grados, así como la ejecución de las funciones administrativas y de dirección.

Desaprobado.– Alumno que no logró aprobar el grado al término del ejercicio educativo.

Deserción.– Condición de matriculados del año anterior que no se matriculan en ningún grado al año siguiente.

Educación básica.– Primera etapa del sistema educativo destinada a favorecer el desarrollo integral del estudiante y el desarrollo de sus capacidades, conocimientos, actitudes y valores fundamentales. Es obligatoria. Según la nueva Ley General de Educación –Ley N° 28044–, comprende los niveles de educación inicial, primaria y secundaria.

Educación especial.– Modalidad encargada de la atención de las personas con necesidades educativas especiales, asociadas o no a discapacidad, y de quienes presentan talento y superdotación.

Educación ocupacional.– Modalidad orientada a la adquisición de competencias laborales y empresariales. Está destinada a las personas que buscan una inserción o reinserción en el mercado laboral y a alumnos de educación básica.

Educación superior.– Segunda etapa del sistema educativo que consolida la formación integral de las personas y forma profesionales en todos los campos del saber, el arte la cultura, la ciencia y la tecnología. Comprende la educación no universitaria a cargo de los institutos superiores artísticos, pedagógicos y tecnológicos, así como la educación universitaria a cargo de las universidades.

Estadística Básica.– Instrumento censal anual de la Unidad de Estadística Educativa del Ministerio de Educación que toma como unidad informante a los centros y programas educativos. Recoge información elemental de matrícula, docentes e infraestructura escolar declarada por los directores de centros y programas educativos –sustentada en los registros correspondientes.

Forma escolarizada.– Forma particular de prestación del servicio educacional que se caracteriza por impartirse en un local escolar, bajo la conducción de un docente, con asistencia regular obligatoria y horario y calendario fijos de realización de las acciones educativas.

Forma no escolarizada.– Forma de prestación del servicio educacional que favorece la realización de estudios fuera del establecimiento educativo, a través del uso intensivo

de los propios recursos del usuario y de la comunidad y sujeta a la disponibilidad de tiempo del educando.

Institución educativa.– Centro educativo o programa no escolarizado de las diferentes modalidades y etapas del sistema educativo, en el contexto de la presente publicación. Según la nueva Ley General de Educación –Ley N° 28044–, las instituciones que prestan el servicio de educación básica pueden estar constituidas por más de un centro educativo –según la definición antes presentada.

Local escolar.– Espacio físico comprendido por aulas, talleres, laboratorios, oficinas, campos deportivos, etc., en los que se realiza el proceso de enseñanza–aprendizaje. Es la capacidad instalada de uno o más centros educativos.

Matrícula.– Registro que se lleva en las instituciones educativas, en el cual se genera o actualiza la Ficha de Matrícula con datos de identificación y situación escolar del alumno. Conjunto de personas que se han matriculado.

Modalidad de menores.– Dirigida a los niños y adolescentes que pasan oportunamente por el sistema educativo de acuerdo con su evolución física, afectiva y cognitiva desde el momento de su nacimiento.

Modalidad de adultos.– Dirigida a jóvenes y adultos que no tuvieron acceso a la educación básica en forma oportuna o no pudieron culminarla. Se organiza flexiblemente en función de las necesidades y demandas específicas de los estudiantes.

Niveles educativos.– Son períodos graduales del proceso educativo articulados dentro de las etapas educacionales del sistema. Tal es el caso, por ejemplo, de los niveles de educación inicial, primaria y secundaria, comprendidos en la etapa de educación básica.

Programa no escolarizado.– Conjunto de actividades diseñadas con el fin de brindar servicio educativo no escolarizado a la población en edad escolar o adulta en un cierto nivel o modalidad del sistema educativo.

Región.– Unidad geográfica, económica, histórica, cultural y administrativamente integrada en que actualmente se divide el territorio, conforme al Plan Nacional de Regionalización.

Repetidor.– Alumno que se matricula el presente año en el mismo grado que el año anterior, ya sea por haberlo desaprobado o haberse retirado del mismo.

Retirado.– Alumno que durante el año académico ha sobrepasado el límite de inasistencias y se le considera no apto para la evaluación final.

Sistema educativo.– Conjunto organizado de acciones y recursos mediante el cual se proporciona el servicio educativo.

ÍNDICE DE CUADROS

1. Matrícula.

A. Total en el sistema educativo.

1. Matrícula en instituciones públicas y privadas del sistema educativo, según nivel, modalidad y forma de prestación del servicio, 1993, 1998 – 2003. 23
- 1.1 Matrícula en instituciones públicas del sistema educativo, según nivel, modalidad y forma de prestación del servicio, 1993, 1998 – 2003. 24
- 1.2 Matrícula en instituciones privadas del sistema educativo, según nivel, modalidad y forma de prestación del servicio, 1993, 1998–2003. 25
2. Porcentaje de la matrícula en instituciones públicas y privadas según nivel, modalidad y forma de prestación del servicio, 1993, 1998 y 2003. 26

B. Por área geográfica.

3. Matrícula en instituciones públicas y privadas del sistema educativo por área geográfica, según nivel, modalidad y forma de prestación del servicio, 1998 – 2003. 27
- 3.1 Matrícula en instituciones públicas del sistema educativo por área geográfica, según nivel, modalidad y forma de prestación del servicio, 1998 – 2003. 28
- 3.2 Matrícula en instituciones privadas del sistema educativo por área geográfica, según nivel, modalidad y forma de prestación del servicio, 1998 – 2003. 29
4. Porcentaje de la matrícula en el área urbana y rural por tipo de gestión según nivel, modalidad y forma de prestación del servicio, 1993, 1998 y 2003. 30

C. Por género.

5. Matrícula en instituciones públicas y privadas del sistema educativo por género, según nivel, modalidad y forma de prestación del servicio, 1998 – 2003. 31
- 5.1 Matrícula en instituciones públicas del sistema educativo por género, según nivel, modalidad y forma de prestación del servicio, 1998 – 2003. 32
- 5.2 Matrícula en instituciones privadas del sistema educativo por género, según nivel, modalidad y forma de prestación del servicio, 1998 – 2003. 33
6. Porcentaje de la matrícula masculina y femenina en instituciones públicas y privadas según nivel, modalidad y forma de prestación del servicio, 1993, 1998 y 2003. 34

D. Por edades.

7. Matrícula en instituciones públicas y privadas del sistema educativo por nivel y modalidad, según edades simples, 2002. 35
- 7.1 Matrícula en instituciones públicas del sistema educativo por nivel y modalidad, según edades simples, 2002. 36
- 7.2 Matrícula en instituciones privadas del sistema educativo por nivel y modalidad, según edades simples, 2002. 37

En educación inicial.

8. Matrícula de educación inicial en instituciones públicas y privadas del sistema educativo según edades simples, 1998 – 2003. 38

8.1	Matrícula de educación inicial en instituciones públicas del sistema educativo según edades simples, 1998 – 2003.	39
8.2	Matrícula de educación inicial en instituciones privadas del sistema educativo según edades simples, 1998 – 2003.	40
9.	Matrícula de educación inicial en instituciones públicas y privadas por área geográfica, según edades simples, 1998 – 2003.	41
9.1	Matrícula de educación inicial en instituciones públicas por área geográfica, según edades simples, 1998 – 2003.	42
9.2	Matrícula de educación inicial en instituciones privadas por área geográfica, según edades simples, 1998 – 2003.	43
<i>En educación primaria de menores.</i>		
10.	Matrícula de educación primaria de menores escolarizada en instituciones públicas y privadas según edades simples, 1998 – 2002.	44
10.1	Matrícula de educación primaria de menores escolarizada en instituciones públicas según edades simples, 1998 – 2002.	45
10.2	Matrícula de educación primaria de menores escolarizada en instituciones privadas según edades simples, 1998 – 2002.	46
11.	Matrícula de educación primaria de menores escolarizada en instituciones públicas y privadas, por área geográfica, según edades simples, 1998 – 2002.	47
11.1	Matrícula de educación primaria de menores escolarizada en instituciones públicas, por área geográfica, según edades simples, 1998 – 2002.	48
11.2	Matrícula de educación primaria de menores escolarizada en instituciones privadas, por área geográfica, según edades simples, 1998 – 2002.	49
<i>En educación secundaria de menores.</i>		
12.	Matrícula de educación secundaria de menores escolarizada en instituciones públicas y privadas según edades simples, 1998 – 2002.	50
12.1	Matrícula de educación secundaria de menores escolarizada en instituciones públicas según edades simples, 1998 – 2002.	51
12.2	Matrícula de educación secundaria de menores escolarizada en instituciones privadas según edades simples, 1998 – 2002.	52
13	Matrícula de educación secundaria de menores escolarizada en instituciones públicas y privadas, por área geográfica según edades simples, 1998 – 2002.	53
13.1	Matrícula de educación secundaria de menores escolarizada en instituciones públicas, por área geográfica según edades simples, 1998 – 2002.	54
13.2	Matrícula de educación secundaria de menores escolarizada en instituciones privadas, por área geográfica según edades simples, 1998 – 2002.	55
E. Por grado.		
<i>En educación primaria y secundaria de menores</i>		
14.	Matrícula en instituciones públicas y privadas en educación primaria y secundaria de menores escolarizada según grado, 1998 - 2003.	56
14.1	Matrícula en instituciones públicas de educación primaria y secundaria de menores escolarizada según grado, 1998 – 2003.	57
14.2	Matrícula en instituciones privadas de educación primaria y secundaria de menores escolarizada según grado, 1998 – 2003.	58

15	Matrícula en instituciones públicas y privadas de educación primaria y secundaria de menores escolarizada, por área geográfica según grado, 1998 – 2003.	59
15.1	Matrícula en instituciones públicas de educación primaria y secundaria de menores escolarizada, por área geográfica según grado, 1998 – 2003.	60
15.2	Matrícula en instituciones privadas de educación primaria y secundaria de menores escolarizada, por área geográfica según grado, 1998 – 2003.	61
16.	Matrícula en instituciones públicas y privadas de educación primaria y secundaria de menores escolarizada, por género según grado, 1998 – 2003.	62
16.1	Matrícula en instituciones públicas de educación primaria y secundaria de menores escolarizada, por género según grado, 1998 – 2003.	63
16.2	Matrícula en instituciones privadas de educación primaria y secundaria de menores escolarizada, por género según grado, 1998 – 2003.	64
F. Por característica del servicio en educación primaria de menores.		
17.	Matrícula de educación primaria de menores escolarizada en centros educativos polidocentes y unidocentes públicos y privados, según área geográfica, 1998 - 2003.	65
17.1	Matrícula de educación primaria de menores escolarizada en centros educativos polidocentes y unidocentes públicos del área urbana y rural, según área geográfica, 1998 - 2003.	66
17.2	Matrícula de educación primaria de menores escolarizada en centros educativos polidocentes y unidocentes privados del área urbana y rural, según área geográfica, 1998 - 2003.	67
18.	Porcentaje de la matrícula de educación primaria de menores escolarizada en centros educativos polidocentes y unidocentes, por tipo de gestión según área geográfica, 1993, 1998 y 2003.	68
G. Por región.		
<i>En todo el sistema educativo.</i>		
19.	Matrícula en instituciones públicas y privadas del sistema educativo por nivel, modalidad y forma de prestación del servicio según región, 2003.	69
19.1	Matrícula en instituciones públicas del sistema educativo por nivel, modalidad y forma de prestación del servicio según región, 2003.	70
19.2	Matrícula en instituciones privadas del sistema educativo por nivel, modalidad y forma de prestación del servicio según región, 2003.	71
<i>En educación inicial.</i>		
20.	Matrícula de educación inicial en instituciones públicas y privadas del sistema educativo según región, 1998 – 2003.	72
20.1	Matrícula de educación inicial en instituciones públicas del sistema educativo según región, 1998 – 2003.	73
20.2	Matrícula de educación inicial en instituciones privadas del sistema educativo según región, 1998 – 2003.	74
<i>En educación primaria.</i>		
21.	Matrícula de educación primaria de menores en instituciones públicas y privadas del sistema educativo según región, 1998 – 2003.	75
21.1	Matrícula de educación primaria de menores en instituciones públicas del sistema educativo según región, 1998 – 2003.	76

21.2	Matrícula de educación primaria de menores en instituciones privadas del sistema educativo según región, 1998 – 2003.	77
22.	Matrícula de educación primaria de menores escolarizada en centros educativos polidocentes y unidocentes públicos y privados del sistema educativo según región, 1998 – 2003.	78
22.1	Matrícula de educación primaria de menores escolarizada en centros educativos polidocentes y unidocentes públicos del sistema educativo según región, 1998 – 2003.	79
22.2	Matrícula de educación primaria de menores escolarizada en centros educativos polidocentes y unidocentes privados del sistema educativo según región, 1998 – 2003.	80
23.	Matrícula de educación primaria de adultos en instituciones públicas y privadas del sistema educativo según región, 1998 – 2003.	81
23.1	Matrícula de educación primaria de adultos en instituciones públicas del sistema educativo según región, 1998 – 2003.	82
23.2	Matrícula de educación primaria de adultos en instituciones privadas del sistema educativo según región, 1998 – 2003.	83
<i>En educación secundaria.</i>		
24.	Matrícula de educación secundaria de menores en instituciones públicas y privadas del sistema educativo según región, 1998 – 2003.	84
24.1	Matrícula de educación secundaria de menores en instituciones públicas del sistema educativo según región, 1998 – 2003.	85
24.2	Matrícula de educación secundaria de menores en instituciones privadas del sistema educativo según región, 1998 – 2003.	86
25.	Matrícula de educación secundaria de adultos en instituciones públicas y privadas del sistema educativo según región, 1998 – 2003.	87
25.1	Matrícula de educación secundaria de adultos en instituciones públicas del sistema educativo según región, 1998 – 2003.	88
25.2	Matrícula de educación secundaria de adultos en instituciones privadas del sistema educativo según región, 1998 – 2003.	89
<i>En educación superior.</i>		
26.	Matrícula de educación superior no universitaria en instituciones públicas y privadas del sistema educativo según región, 1998 – 2003.	90
26.1	Matrícula de educación superior no universitaria en instituciones públicas del sistema educativo según región, 1998 – 2003.	91
26.2	Matrícula de educación superior no universitaria en instituciones privadas del sistema educativo según región, 1998 – 2003.	92
<i>En educación especial.</i>		
27.	Matrícula de educación especial en instituciones públicas y privadas del sistema educativo según región, 1998 – 2003.	93
27.1	Matrícula de educación especial en instituciones públicas del sistema educativo según región, 1998 – 2003.	94
27.2	Matrícula de educación especial en instituciones privadas del sistema educativo según región, 1998 – 2003.	95
<i>En educación ocupacional.</i>		
28.	Matrícula de educación ocupacional en instituciones públicas y privadas del sistema educativo según región, 1998 – 2003.	96
28.1	Matrícula de educación ocupacional en instituciones públicas del sistema educativo según región, 1998 – 2003.	97
28.2	Matrícula de educación ocupacional en instituciones privadas del sistema educativo según región, 1998 – 2003.	98

2. Docentes

A. Total en el sistema educativo.

- | | | |
|------|--|-----|
| 29. | Docentes en instituciones públicas y privadas del sistema educativo, según nivel, modalidad y forma de prestación del servicio, 1993, 1998 – 2003. | 101 |
| 29.1 | Docentes en instituciones públicas del sistema educativo, según nivel, modalidad y forma de prestación del servicio, 1993, 1998 – 2003. | 102 |
| 29.2 | Docentes en instituciones privadas del sistema educativo, según nivel, modalidad y forma de prestación del servicio, 1993, 1998 – 2003. | 103 |
| 30. | Porcentaje de docentes en instituciones públicas y privadas, según nivel, modalidad y forma de prestación del servicio, 1993, 1998 – 2003. | 104 |

B. Por área geográfica.

- | | | |
|------|---|-----|
| 31. | Docentes en instituciones públicas y privadas del sistema educativo por área geográfica según nivel, modalidad y forma de prestación del servicio, 1998 – 2003. | 105 |
| 31.1 | Docentes en instituciones públicas del sistema educativo por área geográfica según nivel, modalidad y forma de prestación del servicio, 1998 – 2003. | 106 |
| 31.2 | Docentes en instituciones privadas del sistema educativo por área geográfica según nivel, modalidad y forma de prestación del servicio, 1998 – 2003. | 107 |
| 32. | Porcentaje de docentes en instituciones públicas y privadas del sistema educativo por área geográfica según nivel, modalidad y forma de prestación del servicio, 1993, 1998 y 2003. | 108 |

C. Por género.

- | | | |
|------|--|-----|
| 33. | Docentes en instituciones públicas y privadas del sistema educativo, por género, según nivel, modalidad y forma de prestación del servicio, 1998 – 2003. | 109 |
| 33.1 | Docentes en instituciones públicas del sistema educativo, por género, según nivel, modalidad y forma de prestación del servicio, 1998 – 2003. | 110 |
| 33.2 | Docentes en instituciones privadas del sistema educativo, por género, según nivel, modalidad y forma de prestación del servicio, 1998 – 2003. | 111 |
| 34. | Porcentaje de docentes hombres y mujeres en instituciones públicas y privadas, según nivel, modalidad y forma de prestación del servicio, 1993, 1998 y 2003. | 112 |

D. Por característica del servicio en primaria de menores.

- | | | |
|------|--|-----|
| 35. | Docentes de educación primaria de menores escolarizada en centros educativos polidocentes y unidocentes, públicos y privados según área geográfica, 1998 – 2003. | 113 |
| 35.1 | Docentes de educación primaria de menores escolarizada en centros educativos polidocentes y unidocentes públicos, según área geográfica, 1998 – 2003. | 114 |
| 35.2 | Docentes de educación primaria de menores escolarizada en centros educativos polidocentes y unidocentes privados, según área geográfica, 1998 – 2003. | 115 |

36.	Porcentaje de docentes de educación primaria de menores escolarizada en centros educativos polidocentes y unidocentes, por tipo de gestión según área geográfica, 1993, 1998 y 2003.	116
E. Por duración del contrato laboral.		
37.	Docentes en instituciones públicas y privadas del sistema educativo por duración del contrato laboral según nivel, modalidad y forma de prestación del servicio, 2001 – 2003.	117
37.1	Docentes en instituciones públicas del sistema educativo por duración del contrato laboral según nivel, modalidad y forma de prestación del servicio, 2001 – 2003.	118
37.2	Docentes en instituciones privadas del sistema educativo por duración del contrato laboral según nivel, modalidad y forma de prestación del servicio, 2001 – 2003.	119
38.	Porcentaje de docentes con contrato laboral de duración indefinida en instituciones públicas y privadas del sistema educativo según nivel, modalidad y forma de prestación del servicio, 2001 – 2003.	120
F. Por región		
<i>En todo el sistema educativo.</i>		
39.	Docentes en instituciones públicas y privadas del sistema educativo por nivel, modalidad y forma de prestación del servicio según región, 2003.	121
39.1	Docentes en instituciones públicas del sistema educativo por nivel, modalidad y forma de prestación del servicio según región, 2003.	122
39.2	Docentes en instituciones privadas del sistema educativo por nivel, modalidad y forma de prestación del servicio según región, 2003.	123
<i>En educación inicial.</i>		
40.	Docentes de educación inicial en instituciones públicas y privadas del sistema educativo según región, 1998 – 2003.	124
40.1	Docentes de educación inicial en instituciones públicas del sistema educativo según región, 1998 – 2003.	125
40.2	Docentes de educación inicial en instituciones privadas del sistema educativo según región, 1998 – 2003.	126
<i>En educación primaria.</i>		
41.	Docentes de educación primaria de menores en instituciones públicas y privadas del sistema educativo según región, 1998 – 2003.	127
41.1	Docentes de educación primaria de menores en instituciones públicas del sistema educativo según región, 1998 – 2003.	128
41.2	Docentes de educación primaria de menores en instituciones privadas del sistema educativo según región, 1998 – 2003.	129
42.	Docentes de educación primaria de menores escolarizada en centros educativos polidocentes y unidocentes públicos y privados del sistema educativo según región, 1998 – 2003.	130
42.1	Docentes de educación primaria de menores escolarizada en centros educativos polidocentes y unidocentes públicos del sistema educativo según región, 1998 – 2003.	131
42.2	Docentes de educación primaria de menores escolarizada en centros educativos polidocentes y unidocentes privados del sistema educativo según región, 1998 – 2003.	132
43.	Docentes de educación primaria de adultos en instituciones públicas y privadas del sistema educativo según región, 1998 – 2003.	133

43.1	Docentes de educación primaria de adultos en instituciones públicas del sistema educativo según región, 1998 – 2003.	134
43.2	Docentes de educación primaria de adultos en instituciones privadas del sistema educativo según región, 1998 – 2003.	135
<i>En educación secundaria.</i>		
44.	Docentes de educación secundaria de menores en instituciones públicas y privadas del sistema educativo según región, 1998 – 2003.	136
44.1	Docentes de educación secundaria de menores en instituciones públicas del sistema educativo según región, 1998 – 2003.	137
44.2	Docentes de educación secundaria de menores en instituciones privadas del sistema educativo según región, 1998 – 2003.	138
<i>En educación ocupacional.</i>		
45.	Docentes de educación secundaria de adultos en instituciones públicas y privadas del sistema educativo según región, 1998 – 2003.	139
45.1	Docentes de educación secundaria de adultos en instituciones públicas del sistema educativo según región, 1998 – 2003.	140
45.2	Docentes de educación secundaria de adultos en instituciones privadas del sistema educativo según región, 1998 – 2003.	141
<i>En educación superior.</i>		
46.	Docentes de educación superior no universitaria en instituciones públicas y privadas del sistema educativo según región, 1998 – 2003.	142
46.1	Docentes de educación superior no universitaria en instituciones públicas del sistema educativo según región, 1998 – 2003.	143
46.2	Docentes de educación superior no universitaria en instituciones privadas del sistema educativo según región, 1998 – 2003.	144
<i>En educación especial.</i>		
47.	Docentes de educación especial en instituciones públicas y privadas del sistema educativo según región, 1998 – 2003.	145
47.1	Docentes de educación especial en instituciones públicas del sistema educativo según región, 1998 – 2003.	146
47.2	Docentes de educación especial en instituciones privadas del sistema educativo según región, 1998 – 2003.	147
<i>En educación ocupacional.</i>		
48.	Docentes de educación ocupacional en instituciones públicas y privadas del sistema educativo según región, 1998 – 2003.	148
48.1	Docentes de educación ocupacional en instituciones públicas del sistema educativo según región, 1998 – 2003.	149
48.2	Docentes de educación ocupacional en instituciones privadas del sistema educativo según región, 1998 – 2003.	150

3. Personal Administrativo

49.	Personal administrativo en instituciones públicas y privadas del sistema educativo según nivel, modalidad y forma de prestación del servicio, 1998 – 2003.	153
49.1	Personal administrativo en instituciones públicas del sistema educativo según nivel, modalidad y forma de prestación del servicio, 1998 – 2003.	154
49.2.	Personal administrativo en instituciones privadas del sistema educativo según nivel, modalidad y forma de prestación del servicio, 1998 – 2003.	155
50.	Porcentaje del personal administrativo en instituciones públicas y privadas según nivel, modalidad y forma de prestación del servicio, 1998 y 2003.	156

4. Centros y Programas Educativos

A. Total en el sistema educativo.

51.	Centros educativos y programas no escolarizados públicos y privados, según nivel y modalidad, 1993, 1998 – 2003.	159
51.1	Centros educativos y programas no escolarizados públicos, según nivel y modalidad, 1993, 1998 – 2003.	160
51.2	Centros educativos y programas no escolarizados privados, según nivel y modalidad, 1993, 1998 – 2003.	161
52.	Porcentaje de centros educativos y programas no escolarizados públicos y privados, según nivel y modalidad, 1993, 1998 – 2003.	162

B. Por área geográfica.

53.	Centros educativos y programas no escolarizados públicos y privados por área geográfica, según nivel y modalidad, 1998 – 2003.	163
53.1	Centros educativos y programas no escolarizados públicos por área geográfica, según nivel y modalidad, 1998 – 2003.	164
53.2	Centros educativos y programas no escolarizados privados por área geográfica, según nivel y modalidad, 1998 – 2003.	165
54.	Porcentaje de centros educativos y programas no escolarizados en el área urbana y rural por tipo de gestión, según nivel y modalidad, 1993, 1998 y 2003.	166

C. Por característica del servicio en primaria de menores.

55.	Centros educativos de educación primaria de menores polidocentes y unidocentes públicos y privados, según área geográfica, 1998 – 2003.	167
55.1	Centros educativos de educación primaria de menores polidocentes y unidocentes públicos, según área geográfica, 1998 – 2003.	168
55.2	Centros educativos de educación primaria de menores polidocentes y unidocentes privados, según área geográfica, 1998 – 2003.	169
56.	Porcentaje de centros educativos de educación primaria de menores polidocentes y unidocentes, por tipo de gestión según área geográfica, 1993, 1998 y 2003.	170

D. Por región

En todo el sistema educativo

57.	Centros educativos y programas no escolarizados públicos y privados por nivel y modalidad, según región, 2003.	171
57.1	Centros educativos y programas no escolarizados públicos por nivel y modalidad, según región, 2003.	172
57.2	Centros educativos y programas no escolarizados privados por nivel y modalidad, según región, 2003.	173

En educación inicial

58.	Centros educativos y programas públicos y privados de educación inicial según región, 1998 – 2003.	174
58.1	Centros educativos y programas públicos de educación inicial según región, 1998 – 2003.	175
58.2	Centros educativos y programas privados de educación inicial según región, 1998 – 2003.	176

En educación primaria.

59.	Centros educativos públicos y privados de educación primaria de menores según región, 1998 – 2003.	177
59.1	Centros educativos públicos de educación primaria de menores según región, 1998 – 2003.	178
59.2	Centros educativos privados de educación primaria de menores según región, 1998 – 2003.	179
60.	Centros educativos polidocentes y unidocentes públicos y privados de educación primaria de menores escolarizada, según región, 1998 – 2003.	180
60.1	Centros educativos polidocentes y unidocentes públicos de educación primaria de menores escolarizada, según región, 1998 – 2003.	181
60.2	Centros educativos polidocentes y unidocentes privados de educación primaria de menores escolarizada, según región, 1998 – 2003.	182
61.	Centros educativos públicos y privados de educación primaria de adultos según región, 1998 – 2003.	183
61.1	Centros educativos públicos de educación primaria de adultos según región, 1998 – 2003.	184
61.2	Centros educativos privados de educación primaria de adultos según región, 1998 – 2003.	185

En educación secundaria.

62.	Centros educativos públicos y privados de educación secundaria de menores según región, 1998 – 2003.	186
62.1	Centros educativos públicos de educación secundaria de menores según región, 1998 – 2003.	187
62.2	Centros educativos privados de educación secundaria de menores según región, 1998 – 2003.	188
63.	Centros educativos públicos y privados de educación secundaria de adultos según región, 1998 – 2003.	189
63.1	Centros educativos públicos de educación secundaria de adultos según región, 1998 – 2003.	190
63.2	Centros educativos privados de educación secundaria de adultos según región, 1998 – 2003.	191

En educación superior.

64.	Centros educativos públicos y privados de educación superior no universitaria según región, 1998 – 2003.	192
64.1	Centros educativos públicos de educación superior no universitaria según región, 1998 – 2003.	193
64.2	Centros educativos privados de educación superior no universitaria según región, 1998 – 2003.	194

En educación especial.

65.	Centros educativos públicos y privados de educación especial según región, 1998 – 2003.	195
65.1	Centros educativos públicos de educación superior no universitaria según región, 1998 – 2003.	196
65.2	Centros educativos privados de educación superior no universitaria según región, 1998 – 2003.	197

En educación ocupacional.

66.	Centros educativos públicos y privados de educación ocupacional, según región, 1998 – 2003.	198
66.1	Centros educativos públicos de educación ocupacional, según región, 1998 – 2003.	199
66.2	Centros educativos privados de educación ocupacional, según región, 1998 – 2003.	200

5. Infraestructura y Equipo.

A. Locales escolares.

67.	Locales escolares de instituciones públicas y privadas según región, 1998 – 2003.	203
67.1	Locales escolares de instituciones públicas según región, 1998 – 2003.	204
67.2	Locales escolares de instituciones privadas según región, 1998 – 2003.	205
68.	Locales escolares de instituciones públicas y privadas por área geográfica, según región, 1998 – 2003.	206
68.1	Locales escolares de instituciones públicas por área geográfica, según región, 1998 – 2003.	207
68.2	Locales escolares de instituciones privadas por área geográfica, según región, 1998 – 2003.	208

Tamaño.

69.	Locales escolares de instituciones públicas y privadas por nivel o niveles educativos que albergan, según región 2003.	209
69.1	Locales escolares de instituciones públicas por nivel o niveles educativos que albergan, según región 2003.	210
69.2	Locales escolares de instituciones privadas por nivel o niveles educativos que albergan, según región 2003.	211
69.3	Locales escolares de instituciones públicas del área urbana, por nivel o niveles educativos que albergan, según región 2003.	212
69.4	Locales escolares de instituciones públicas del área rural, por nivel o niveles educativos que albergan, según región 2003.	213
70.	Locales escolares de instituciones públicas y privadas por número de aulas, según región, 2003.	214
70.1	Locales escolares de instituciones públicas por número de aulas, según región, 2003.	215
70.2	Locales escolares de instituciones privadas por número de aulas, según región, 2003.	216

Material de construcción predominante.

71.	Porcentaje de locales escolares de instituciones públicas y privadas en que el material predominante en las paredes de las aulas es el que se indica, por área geográfica según región, 2003.	217
71.1	Porcentaje de locales escolares de instituciones públicas en que el material predominante en las paredes de las aulas es el que se indica, por área geográfica según región, 2003.	218
71.2	Porcentaje de locales escolares de instituciones privadas en que el material predominante en las paredes de las aulas es el que se indica, por área geográfica según región, 2003.	219
72.	Porcentaje de locales escolares de instituciones públicas y privadas en que el material predominante en los techos de las aulas es el que se indica, por área geográfica según región, 2003.	220
72.1	Porcentaje de locales escolares de instituciones públicas en que el material predominante en los techos de las aulas es el que se indica, por área geográfica según región, 2003.	221
72.2	Porcentaje de locales escolares de instituciones privadas en que el material predominante en los techos de las aulas es el que se indica, por área geográfica según región, 2003.	222

Uso y estado de conservación.

73.	Total y porcentaje de aulas en instituciones públicas y privadas, por área geográfica y estado de conservación, según región 2003.	223
-----	--	-----

73.1	Total y porcentaje de aulas en instituciones públicas, por área geográfica y estado de conservación, según región, 2003.	224
73.2	Total y porcentaje de aulas en instituciones privadas, por área geográfica y estado de conservación, según región, 2003.	225

B. Disponibilidad de equipos de cómputo.

Uso administrativo y académico.

74.	Centros educativos públicos y privados con ninguna o alguna computadora de uso administrativo y/o académico según nivel y modalidad, 2003.	226
74.1	Centros educativos públicos con ninguna o alguna computadora de uso administrativo y/o académico según nivel y modalidad, 2003.	227
74.2	Centros educativos privados con ninguna o alguna computadora de uso administrativo y/o académico según nivel y modalidad, 2003.	228

Alumnos por computadora.

75.	Centros educativos públicos y privados con computadora de uso académico, por número promedio de alumnos por computadora, según nivel y modalidad, 2003.	229
75.1	Centros educativos públicos con computadora de uso académico, por número promedio de alumnos por computadora, según nivel y modalidad, 2003.	230
75.2	Centros educativos privados con computadora de uso académico, por número promedio de alumnos por computadora, según nivel y modalidad, 2003.	231

6. Resultados Anuales e Interanuales del Ejercicio Educativo.

A. Resultados anuales del ejercicio educativo.

En educación primaria.

76.	Aprobados, desaprobados y retirados al término del año escolar en instituciones públicas y privadas de educación primaria de menores escolarizada según grado, 1998 – 2001.	235
76.1	Aprobados, desaprobados y retirados al término del año escolar en instituciones públicas de educación primaria de menores escolarizada según grado, 1998 – 2001.	236
76.2	Aprobados, desaprobados y retirados al término del año escolar en instituciones privadas de educación primaria de menores escolarizada según grado, 1998 – 2001.	237
77.	Aprobados, desaprobados y retirados al término del año escolar en instituciones públicas y privadas de educación primaria de menores escolarizada, por área geográfica según grado, 1998 – 2001.	238
77.1	Aprobados, desaprobados y retirados al término del año escolar en instituciones públicas de educación primaria de menores escolarizada, por área geográfica según grado, 1998 – 2001.	239
77.2	Aprobados, desaprobados y retirados al término del año escolar en instituciones privadas de educación primaria de menores escolarizada, por área geográfica según grado, 1998 – 2001.	240
78.	Aprobados, desaprobados y retirados al término del año escolar en instituciones públicas y privadas de educación primaria de menores escolarizada, por género según grado, 1998 – 2001.	241

78.1	Aprobados, desaprobados y retirados al término del año escolar en instituciones públicas de educación primaria de menores escolarizada, por género según grado, 1998 – 2001.	242
78.2	Aprobados, desaprobados y retirados al término del año escolar en instituciones privadas de educación primaria de menores escolarizada, por género según grado, 1998 – 2001.	243
<i>En educación secundaria.</i>		
79.	Aprobados, desaprobados y retirados al término del año escolar en instituciones públicas y privadas de educación secundaria de menores escolarizada según grado, 1998 – 2001.	244
79.1	Aprobados, desaprobados y retirados al término del año escolar en instituciones públicas de educación secundaria de menores escolarizada según grado, 1998 – 2001.	245
79.2	Aprobados, desaprobados y retirados al término del año escolar en instituciones privadas de educación secundaria de menores escolarizada según grado, 1998 – 2001.	246
80.	Aprobados, desaprobados y retirados al término del año escolar en instituciones públicas y privadas de educación secundaria de menores escolarizada, por área geográfica según grado, 1998 – 2001.	247
80.1	Aprobados, desaprobados y retirados al término del año escolar en instituciones públicas de educación secundaria de menores escolarizada, por área geográfica según grado, 1998 – 2001.	248
80.2	Aprobados, desaprobados y retirados al término del año escolar en instituciones privadas de educación secundaria de menores escolarizada, por área geográfica según grado, 1998 – 2001.	249
81.	Aprobados, desaprobados y retirados al término del año escolar en instituciones públicas y privadas de educación secundaria de menores escolarizada, por género según grado, 1998 – 2001.	250
81.1	Aprobados, desaprobados y retirados al término del año escolar en instituciones públicas de educación secundaria de menores escolarizada, por género según grado, 1998 – 2001.	251
81.2	Aprobados, desaprobados y retirados al término del año escolar en instituciones privadas de educación secundaria de menores escolarizada, por género según grado, 1998 – 2001.	252
 B. Resultados interanuales del ejercicio educativo.		
82.	Repetidores en instituciones públicas y privadas de educación primaria y secundaria de menores escolarizada según grado, 1998 – 2002.	253
83.	Repetidores en instituciones públicas y privadas de educación primaria y secundaria de menores escolarizada, por género según grado, 1998 – 2002.	254
84.	Deserción en instituciones públicas y privadas de educación primaria y secundaria de menores escolarizada según grado, 1998 - 2002.	255
85.	Deserción en instituciones públicas y privadas de educación primaria y secundaria de menores escolarizada, por género según grado, 1998 – 2002.	256

Anexos

- A. Estimaciones y proyecciones de la población según edades simples, por área geográfica.

1.	Perú: Estimaciones y proyecciones de la población de ambos sexos según edades simples, 1990 – 2005.	259
1.1	Perú Urbano: Estimaciones y proyecciones de la población de ambos sexos según edades simples, 1990 – 2005.	260
1.2	Perú Rural: Estimaciones y proyecciones de la población de ambos sexos según edades simples, 1990 – 2005.	261
B.	Estimaciones y proyecciones de la población masculina según edades simples, por área geográfica.	
2.	Perú: Estimaciones y proyecciones de la población masculina por años calendario según edades simples, 1990 – 2005.	262
2.1	Perú Urbano: Estimaciones y proyecciones de la población masculina por años calendario según edades simples, 1990 – 2005.	263
2.2	Perú Rural : Estimaciones y proyecciones de la población masculina por años calendario según edades simples, 1990 – 2005.	264
C.	Estimaciones y proyecciones de la población femenina según edades simples, por área geográfica.	
3.	Perú: Estimaciones y proyecciones de la población femenina por años calendario según edades simples, 1990 – 2005.	265
3.1	Perú Urbano: Estimaciones y proyecciones de la población femenina por años calendario según edades simples, 1990 – 2005.	266
3.2	Perú Rural: Estimaciones y proyecciones de la población femenina por años calendario según edades simples, 1990 – 2005.	267

INTEGRANTES DE LA UNIDAD DE ESTADÍSTICA EDUCATIVA

<i>Nombre</i>	<i>Línea principal de trabajo</i>
Patricia Valdivia Huaranga <i>Jefe de la Unidad</i>	Dirección general
ÁREA DE ANÁLISIS	
Germán Reaño Alvarez <i>Coordinador de área</i>	Sistema de indicadores de la educación
Cholly Farro Peña	Sistema de indicadores de la educación
Pedro Orihuela Orihuela	Estudios especiales
Cristian Pastor Toribio	Sistema de Información Estadística (SIE)
María Luisa Quintana Risco	Instrumentos de captura de información
Néstor Santillán Carpio	Diseño muestral
ÁREA DE PRODUCCIÓN DE INFORMACIÓN	
Alfredo Cervera Gallegos * <i>Coordinador de área</i>	Coordinación DRE Ayacucho y Huancavelica y UGEL 03
Jhonny Florián Linares * <i>Coordinador de área</i>	Coordinación DRE Lambayeque y La Libertad
María Alcalde Sánchez	Coordinación DRE Amazonas y Ancash
Edith Calderón Artica *	Coordinación DRE Arequipa, Moquegua y Tacna
Víctor Condori Valdez	Coordinación DRE Cusco y Puno
Ricardo Chihuán de la Cruz	Coordinación DRE Tumbes y Piura
Caridad Mena Sánchez	Coordinación DRE Madre de Dios y UGEL 04, 05, 09, 12, 14 Y 15
Carlos Molina Alvarado	Coordinación DRE Ucayali
Raquel Mora Walde	Coordinación DRE Callao, Huánuco y Pasco y UGEL 02, 10, 11 Y 13
William Ochoa Escobar	Coordinación DRE Cajamarca
Sonia Peralta Roca	Coordinación DRE Junín, Lima, Lima Metropolitana y San Martín y UGEL 06, 07, 08 Y 16
Rolando Soriano Salazar	Coordinación DRE Apurímac e Ica y UGEL 01
Carlos Villanueva Pardavé	Coordinación DRE Loreto
ÁREA DE DESARROLLO WEB Y ACCESO A LA INFORMACIÓN	
Diego Silva Límaco <i>Coordinador de área</i>	Diseño, lineamientos y mejoras de aplicaciones informáticas para la Unidad.

Pilar Alvarez Naupari	Actualización del portal Escale
Keila Carpio Torres	Módulo de consulta estadística en internet
Oscar Mateo Napa	Módulo de consulta estadística stand-alone

ÁREA DE SISTEMA DE INFORMACIÓN GEOREFERENCIADA

Freddy Injoque Ronceros <i>Coordinador de área</i>	Documentación de bases de datos de centros poblados
Fernando Arbe Falcón	Georeferenciación de indicadores educativos
Jerónimo Chiarella Viale	Proceso de elaboración de la carta educativa
Manuel Chirito Paredes	Carta educativa regional
Maribel Elías Arribas	Modelo de accesibilidad servicios educativos
Sergio Martínez Huamaní	Metadatos de bases de datos espaciales MED
Patricia Reyes Firpo	Modelo digital de elevación

FINANCIAMIENTO Y LOGÍSTICA

Karen Cabrera Calle	Financiamiento BID II y BIRF
Aymoré Egoavil Huamán	Financiamiento Tesoro Público

APOYO ADMINISTRATIVO

Medalí Guevara Rivera	Apoyo secretarial
Jovanna Calzada Egúsqiza	Capacitación en uso de módulos de consulta

* Miembros del equipo técnico que elaboró la presente publicación.