

MAPA DE POBREZA PROVINCIAL Y DISTRITAL 2013

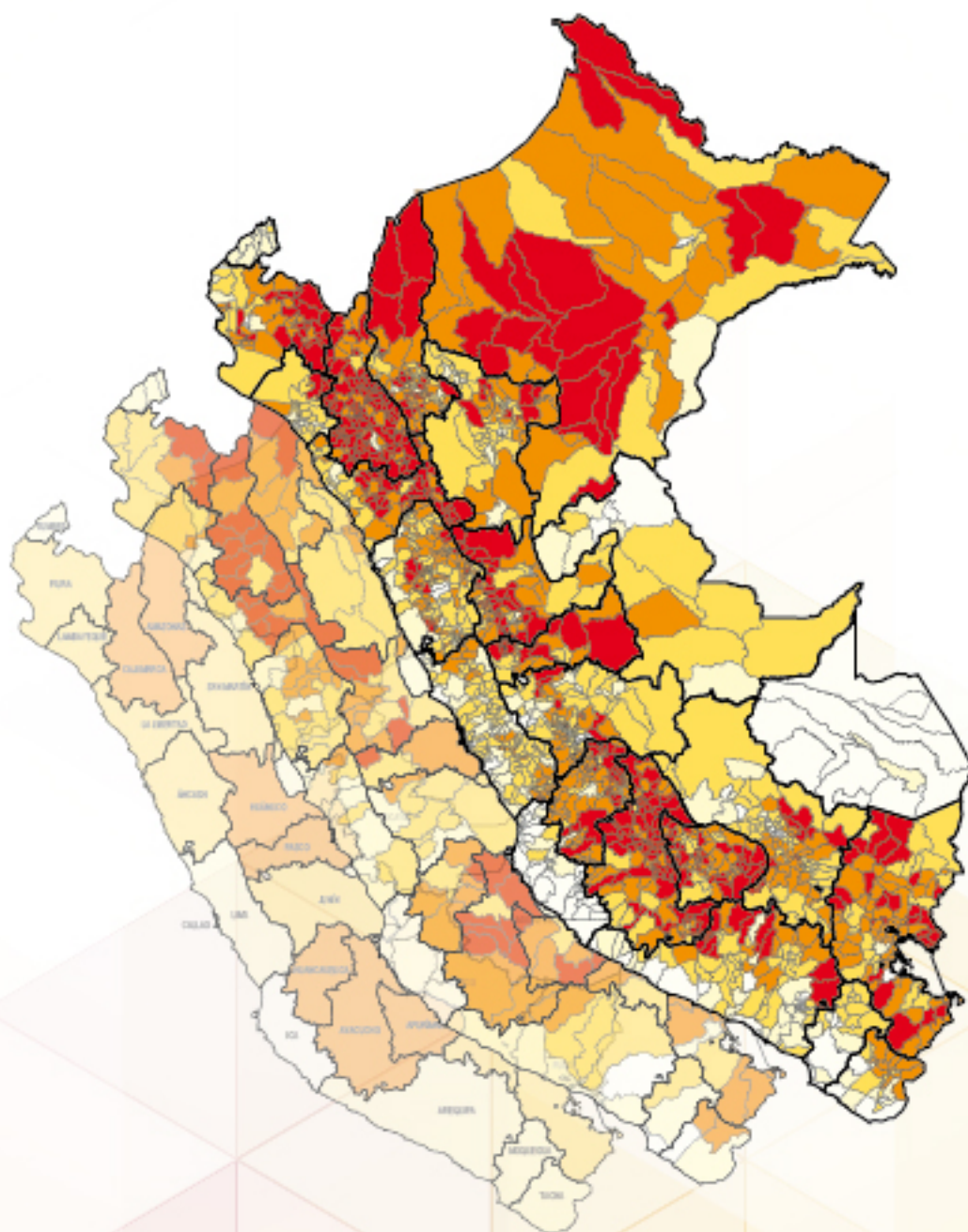

Créditos

Dr. Anibal Sanchez Aguilar

Jefe del INEI

Instituto Nacional de Estadística e Informática

Comisión Consultiva de Pobreza

Richard Charles Webb

Carolina Trivelli Ávila

Javier Escobal D'Angelo

José Rodríguez González

Juan Pichihua Serna, *Ministerio de Economía y Finanzas*

María Guabloche Colunge, *Banco Central de Reserva del Perú*

María Alfageme R.L., *Banco Central de Reserva del Perú*

María Virginia Castillo Jara, *Centro Nacional de Alimentación y Nutrición*

Federico Arnillas Lafert, *Mesa de Concertación de Lucha Contra la Pobreza*

Ministerio de Desarrollo e Inclusión Social

Javier Portocarrero Maisch, *Consortio de Investigación Económico Social*

Juan José Díaz Noziglia, *Grupo de Análisis para el Desarrollo*

Úrsula Aldana Durán, *Instituto de Estudios Peruano*

Walter Mendoza de Souza, *Fondo de Población de Naciones Unidas*

Renos Vakis, *Banco Mundial*

María Genoni, *Banco Mundial*

Marcos Robles Chávez, *Banco Interamericano de Desarrollo*

Javier Herrera Zuñiga, *Institut de Recherche pour le Développement*

Conducción y Asesoramiento Técnico

Nancy Hidalgo Calle

Directora Técnica

Dirección Técnica de Demografía e Indicadores Sociales

Javier Herrera Zuñiga

Director de Investigación

Institut de Recherche pour le Développement

María Eugenia Genoni

Economist, Poverty Global Practice

Banco Mundial

Analistas

Leydy Rico Yancce

Michel Suarez Inocente

Oscar Perfecto Vasquez

Oscar Kuroiwa Quispe

Mapas Temáticos

Lourdes Huertas

Rosa Hilarión

Diagramación y Corrección de textos

Joel Zanabria Urdanegui

Pamela Castro Domínguez

Instituto Nacional de Estadística e Informática

Av. General Garzón N° 658, Jesús María, Lima 11 PERÚ

Teléfonos: (511) 433-8398 431-1340 Fax: 433-3591

Web: www.inei.gob.pe

Setiembre, 2015

La información contenida en este documento puede ser reproducida total o parcialmente, siempre y cuando se mencione la fuente de origen:
Instituto Nacional de Estadística e Informática.

PRESENTACIÓN

El Instituto Nacional de Estadística e Informática (INEI), en el marco de promover y difundir estudios especializados sobre las condiciones de vida y pobreza con información proveniente de los Censos Nacionales de Población y Vivienda, las Encuestas Continuas de Hogares y otras fuentes de datos, pone a disposición de autoridades, instituciones públicas y privadas y usuarios en general el documento “Mapa de Pobreza Provincial y Distrital 2013”. Este documento contiene indicadores de pobreza que fueron elaborados con una metodología que combina datos del Empadronamiento Distrital de Población y Vivienda 2012-2013 (SISFHO), la Encuesta Nacional de Hogares 2012-2013 y otras fuentes de datos, y constituyen herramientas para la priorización de los distritos más pobres del país y la implementación de políticas sociales.

La estimación de indicadores socioeconómicos y demográficos para áreas menores responde, principalmente, a la creciente demanda de información estadística confiable desagregada geográficamente a nivel distrital, como se indica en el Decreto Supremo N° 081-2011-PCM, que crea el programa social denominado Programa Nacional de Asistencia Solidaria “Pensión 65”. Asimismo, el Decreto Supremo N° 009-2012-MIDIS, que amplían la cobertura del Programa Nacional de Asistencia Solidaria “Pensión 65” y del Programa Nacional de Apoyo Directo a los Más Pobres “Juntos”, establece que el ámbito de intervención de manera progresiva tomándose como referencia los distritos cuyo nivel de pobreza sea superior al 40%, de acuerdo con el Mapa de Pobreza 2009 elaborado por el Instituto Nacional de Estadística e Informática - INEI.

Este documento contiene cinco capítulos. El primer capítulo hace una introducción sobre la necesidad de actualizar el Mapa de Pobreza 2009. El segundo, describe algunas de las experiencias en la construcción de mapas de pobreza en el país y su utilidad. El tercero, detalla la metodología utilizada en la elaboración del mapa de pobreza, el proceso de armonización de la base de datos del Empadronamiento Distrital de Población y Vivienda 2012-2013 (SISFOH) con la Encuesta Nacional de Hogares 2012-2013 (ENAHO) a nivel de hogar y la selección de variables explicativas del modelo. El cuarto capítulo presenta un análisis de precisión y robustez de los resultados. Este análisis se hizo utilizando fuentes internas, externas y reuniones con los usuarios de los mapas distritales. El quinto capítulo, presenta un análisis de los principales resultados obtenidos, la necesidad del agrupamiento de algunos distritos para mejorar la precisión de los resultados; la desagregación infra distrital debido a su gran tamaño y las desigualdades internas, la necesidad de presentar los resultados en grupos robustos de distritos con fines de focalización y la comparación de los Mapas de Pobreza Monetaria con el Mapa de Pobreza por NBI. Finalmente, el documento incluye un anexo estadístico y metodológico. En el primero, se presenta información de la población estimada al 30 de junio del 2015, indicadores de incidencia, de la pobreza total a nivel distrital; y en el segundo, se describe las variables explicativas y las ecuaciones de los modelos de regresión para los 24 departamentos, desagregando Lima como Lima Metropolitana (incluye la Provincia Constitucional del Callao) y Lima Provincia (Provincias de Barranca, Cajatambo, Canta, Cañete, Huaral, Huarochirí, Huaura, Oyón y Yauyos).

El INEI expresa su reconocimiento a las autoridades públicas y privadas, a los funcionarios censales y a las familias peruanas por su apoyo en brindarnos la información; y de manera especial la valiosa colaboración de la Comisión Consultiva de Pobreza por el acompañamiento y supervisión permanente desde el inicio de este trabajo, siendo este el primer mapa que es revisado por la Comisión. Asimismo, al Dr. Javier Herrera del Institut de Recherche pour le Développement (IRD-Francia) y María Eugenia Genoni, economista del Banco Mundial (BM).

Lima, setiembre 2015



Dr. Aníbal Sánchez Aguilar
Jefe
Instituto Nacional de Estadística e Informática

4.1.3	Sensibilidad de los resultados de los modelos departamentales a distintas desagregaciones geograficas	37
4.2	Validación Externa	37
4.2.1	Encuesta Provincial a Hogares Rurales	38
4.2.2	Encuesta de Percepción sobre la Pobreza Distrital.....	39
4.2.3	Reuniones de consulta con usuarios del Mapa de Pobreza Distrital.....	40
V.	Análisis de los resultados	41
5.1	Agrupamiento de distritos	41
5.2	Desagregación de distritos	43
5.3	Grupos robustos de distritos en la estimación de la incidencia de pobreza 2013	49
5.4	Resultados de la pobreza distrital 2013.....	50
5.4.1	Distribución de los distritos según rango de pobreza	50
5.4.2	Distritos con mayor y menor incidencia de pobreza monetaria	51
5.4.3	Comparación de la incidencia de pobreza a nivel distrital 2009 y 2013	52
5.5	Resultados de la pobreza distrital por NBI.....	52
5.5.1	Definición de las Necesidades Básicas Insatisfechas (NBI).....	53
5.5.1	Resultados distritales de Necesidades Básicas Insatisfechas (NBI)	54
5.6	Comparación de la pobreza distrital monetaria y por NBI	55
Anexo estadístico:	57
	Anexo N° 01 Perú: Condición de pobreza, grupos robustos y ubicación del distrito por nivel de pobreza, 2013	59
	Anexo N° 02 Perú: Población, condición de pobreza por intervalo de confianza, según distrito, 2013	96
	Anexo N° 03 Perú: Pobreza de los distritos que fueran desagregados, 2013	138
Anexo metodológico:	139
	Anexo N° 01 Diccionario de variables predictores del gasto per cápita	141
	Anexo N° 02 Modelo de regresión logístico, según departamento	149
Anexo mapas temáticos:	155
	Anexo N° 01 Desagregación de distritos.....	157

RESUMEN EJECUTIVO

1. El Mapa de Pobreza Provincial y Distrital 2013 tiene como objetivo identificar las provincias y los distritos con mayor incidencia de pobreza, constituyendo el instrumento más preciso para la focalización de políticas públicas en favor de los distritos más pobres del país.
2. El Decreto Supremo N° 029-2007-PCM que aprueba el Plan de Reforma de Programas Sociales y el Decreto Supremo N° 080-2007 que aprueba el Plan de Operaciones de la Estrategia CRECER establecen que el ámbito de intervención en las localidades y familias pobres sea determinado por el Mapa de Pobreza elaborado por el Instituto Nacional de Estadística e Informática-INEI.
3. El Mapa de Pobreza Provincial y Distrital 2013 ha sido elaborado bajo la supervisión de la Comisión Consultiva de Pobreza. En sus tareas de evaluación de la construcción del mapa de pobreza provincial y distrital 2013, la Comisión se reunió entre mayo del 2014 y agosto del 2015 en 7 oportunidades (29 de mayo, 13 de noviembre de 2014 y 12 de marzo, 16 de abril, 07 de junio, 16 de julio y 27 de agosto de 2015). Todas las etapas de elaboración del mapa fueron evaluadas por la Comisión, prestándose particular atención a la rigurosidad de los procesos, la evaluación de la robustez y a las distintas pruebas de validación interna y externa de los resultados obtenidos.
4. Se consideró oportuno actualizar el Mapa de Pobreza al año 2013 en la medida que desde el 2009, año del anterior mapa oficial de pobreza, se habían producido importantes cambios socioeconómicos en el país, habiéndose reducido en cerca de 10 puntos la pobreza total (19 puntos en el caso de la pobreza rural) y mejorado sustancialmente el acceso de los hogares a los servicios básicos. En segundo lugar, se dispone para el mismo periodo de nuevas fuentes de información censales, encuestas estadísticas y registros desagregados geográficamente.
5. El Mapa de Pobreza Provincial y Distrital 2013 se construyó utilizando la metodología propuesta por el Banco Mundial y desarrollada por Chris Elbers, Jean Lanjouw y Peter Lanjouw ("Micro-Level Estimation of Poverty and Inequality", *Econometrica* 2003) y ha seguido los mismos lineamientos que la empleada en la elaboración del anterior Mapa de Pobreza del año 2009. Dicha metodología que consiste en combinar los resultados de una encuesta de hogares (con representatividad a nivel de regiones) con información censal, permite estimar los indicadores de pobreza para unidades administrativas menores (provincias, distritos). La necesidad de hacer una estimación indirecta de la pobreza provincial y distrital se debe a que en las encuestas a hogares por muestreo no se tiene representatividad provincial ni distrital.
6. Para estimar la pobreza a nivel distrital se realizaron las siguientes etapas: (i) se prepararon las bases de datos que fueran reunidas a un nivel fino de desagregación geográfica, (ii) se compatibilizaron las definiciones y se seleccionaron las variables explicativas relacionadas al consumo, (iii) se formularon los modelos predictivos de consumo a utilizar (uno para cada departamento), (iv) se realizaron las pruebas de sensibilidad y robustez, (v) se imputó el gasto de los hogares del censo con los parámetros de los modelos estimados (incluido el de sus errores) con la ENAHO, y (vi) se calcularon los indicadores de pobreza y sus intervalos de confianza a partir de 100 réplicas de las simulaciones a nivel de los datos censales del SISFOH. Cabe señalar que para obtener las estimaciones de pobreza a nivel de provincias y distritos se tuvo también en consideración los parámetros de la distribución de los residuos de los modelos con el fin de tener en cuenta la variación del consumo no explicada por los coeficientes de las regresiones.

7. En la aplicación de dicha metodología, se combinaron los resultados de la Encuesta Nacional de Hogares (ENAH) 2012-2013 y el Empadronamiento Distrital de Población y Vivienda (SISFOH) 2012 – 2013. Con el fin de hacer comparables la ENAH y el SISFOH, se armonizó el concepto de miembros del hogar aplicando la metodología empleada en la ENAH y se ajustó la población total a las proyecciones demográficas a junio 2013.
8. Se utilizaron además otras fuentes externas tales como el IV Censo Nacional Agropecuario 2012, Censo Escolar 2013, Evaluación Censal de Estudiantes 2012 - 2013, Censo de Infraestructura Educativa 2013, Registro Nacional de Municipalidades 2014 y el Censo Nacional a Gobiernos Regionales y Locales 2014. Ello ha permitido, por un lado, reducir la presencia de efectos fijos a distintos niveles de desagregación geográfica y por tanto mejorar el poder predictivo de los modelos de consumo y por el otro, generar un sistema de bases de datos enlazados geográficamente, que constituye una herramienta útil para futuras investigaciones.
9. Se desagregaron 47 distritos con alta desigualdad y gran tamaño de población (más de 20 000 mil hogares), con la finalidad de diferenciar más finamente las áreas de mayor pobreza en los grandes distritos para la mejora de la focalización de las políticas públicas. Fue posible obtener estimaciones desagregadas suficientemente precisas para tres grupos con niveles distintos de pobreza en 42 distritos y en dos grupos en cinco distritos.
10. Se agruparon 63 distritos debido a la necesidad de tener una mayor precisión en la incidencia de pobreza en los distritos cuyo tamaño poblacional es menor a mil hogares. Para el agrupamiento, se consideró la cercanía del distrito, las características urbanas y rurales; y la pertenencia al mismo grupo robusto del distrito.
11. Además de seleccionar variables definidas de manera estrictamente comparable, se examinó la igualdad en la distribución de las variables predictivas presentes tanto en la ENAH como en el SISFOH. Se formularon modelos econométricos con varios cortes geográficos, siendo los modelos departamentales los más eficientes en cuanto a su capacidad predictiva.
12. Se seleccionaron los modelos predictivos del gasto que presentasen las bondades de ajuste más elevadas y bajos ratios de varianza. La bondad del ajuste de la regresión, medida a través de los coeficientes de determinación ajustados (R^2) que indican cuánto de la variación del consumo es explicada por el modelo seleccionado, varía entre 0 y 1, siendo mejor el ajuste cuanto más se aproxima a 1. Los resultados fueron bastante buenos en la totalidad de los modelos predictivos departamentales pues los R^2 estimados varían en el rango de 0.50 al 0.73.
13. Se constató que la inclusión de variables definidas a un nivel fino de desagregación geográfica (conglomerados) permitió minimizar los sesgos y los errores de estimación, resultando en estimaciones más precisas.
14. Se realizaron varias pruebas de validación interna. La primera comparó los valores del gasto departamental predichos por los modelos de regresión e imputación a los datos del SISFOH con los valores observados en la ENAH. La segunda prueba analizó la sensibilidad del modelo de consumo y su capacidad predictiva dividiendo la muestra (ENAH) en dos partes iguales, estimándose los coeficientes en la primera mitad para luego imputarlos a la otra mitad para finalmente comparar los estimadores de pobreza predichos con las tasas de pobreza observadas en la ENAH.

15. Igualmente, se implementaron tres validaciones externas de los resultados del mapa distrital de pobreza. La primera consistió en comparar los resultados del mapa de pobreza a nivel provincial rural con los resultados de la Encuesta Provincial a Hogares Rurales, en la segunda se confrontaron los estimados del Mapa de Pobreza Provincial y Distrital 2013 con la Encuesta de Percepción de la Situación de la Pobreza a Nivel Distrital realizada por el INEI en 2014 y la tercera fue a través de reuniones con representantes del MIDIS y del MEF, en donde se presentaron y discutieron los resultados obtenidos por el Mapa de Pobreza Provincial y Distrital 2013.
16. La correlación de incidencias de pobreza provincial rural entre el Mapa de Pobreza y Encuesta Provincial Rural es alta y positiva (68,9%), tanto en niveles como en rankings (64,2%). La incidencia de pobreza en casi la mitad (44%) de las provincias (85) según el mapa se encuentra en el mismo decil de pobreza o en el decil vecino que el de la Encuesta Provincial a Hogares Rurales. En el caso de la Encuesta de Percepción de la Pobreza a Nivel Distrital, en el 62% de los distritos la percepción de nivel de pobreza distrital está dentro de los rangos de pobreza estimado por el mapa de pobreza. En suma, ambos resultados revelaron una fuerte correlación entre el indicador del mapa y lo estimado por otras fuentes.
17. Luego de la evaluación de los intervalos de confianza, se conformaron 32 grupos robustos sobre un total de 1943 distritos (incluyendo los distritos desagregados) sin diferencia estadística significativa en su incidencia de pobreza con un nivel de confianza del 95%. La conformación de los grupos robustos facilitará el análisis de los resultados para fines de políticas públicas, en vista que las diferencias de incidencia de pobreza deben ser evaluadas considerando los intervalos de confianza estimados.
18. En el 2013, 76 distritos tienen incidencia de pobreza mayor al 80%. Los distritos con incidencia de pobreza menor al 40% son 840. En los departamentos de La Libertad y de Cajamarca se encuentran 14 de los 20 distritos más pobres del Perú. En cuanto a los 20 distritos menos pobres del país, casi la mitad (9) se encuentran fuera de Lima metropolitana.
19. Entre el 2009 y 2013, la pobreza se redujo en 855 distritos. En 2013, nueve de cada diez distritos que en 2009 tenían una incidencia de pobreza igual o superior al 80% la redujeron sustantivamente. En la Sierra, 245 distritos que en el 2009 tenían pobreza mayor o igual al 60% disminuyeron su pobreza. Asimismo, en la Selva disminuyeron 33 distritos y en la Costa 2 distritos. La fisonomía de la pobreza monetaria del país ha cambiado de manera marcada: existe ahora una menor concentración de distritos con muy altos niveles de pobreza en la zona del Trapecio Andino (departamentos de Ayacucho, Huancavelica, Apurímac) pero la concentración persiste en la Sierra norte del país.
20. En 2013, 533 distritos que tenían una incidencia de pobreza de más de 60% por NBI la redujeron significativamente, teniendo mejoras importantes respecto a la incidencia de pobreza por NBI del año 2007.
21. Un poco más de un tercio (610 distritos) tienen una incidencia de pobreza monetaria y NBI en el mismo rango de pobreza. Existe correlación entre la pobreza monetaria y NBI, pero esta relación no es perfecta, por eso es necesario el mapa de pobreza monetaria porque revela especificidades que las NBI no revelan.

I. INTRODUCCIÓN

La implementación de políticas sociales y la priorización de los ámbitos de intervención requieren de instrumentos de focalización desagregados geográficamente a un nivel que no permiten por sí solas las encuestas por muestreo a los hogares¹. En efecto, dichas encuestas, dados sus diseños, no tienen por lo general representatividad provincial y menos aún distrital. Más aun, muy a menudo las provincias de un mismo departamento y los distritos de la misma provincia no evidencian los mismos niveles de pobreza, por lo que la desagregación geográfica cobra relevancia. Las técnicas estadísticas de estimación para áreas menores han permitido contar con indicadores de pobreza para el conjunto de las provincias y los distritos del país. La metodología empleada en la elaboración del Mapa de Pobreza Provincial y Distrital 2013 es la propuesta por investigadores del Banco Mundial² y ha tenido los mismos lineamientos que la empleada en la elaboración del anterior Mapa de Pobreza del año 2009.

Los importantes cambios socioeconómicos y la reducción de la pobreza observados desde el 2009, año del anterior mapa oficial de pobreza, han cambiado la fisonomía de la economía nacional y las condiciones de vida de la población. El crecimiento acumulado entre el año 2009 y el 2013 fue de 29,4% y la incidencia de pobreza cayó en 9,6 puntos porcentuales a nivel nacional y en 5,2 y 18,7 puntos, a nivel urbano y rural, respectivamente.

CUADRO N° 1.1 PERÚ: INDICADORES DE LOS CAMBIOS EN EL PAÍS, 2009, 2013 y 2014

Indicador	2009	2013	2014	Variación 2013 / 2009	Variación 2014 / 2009
Crecimiento económico acumulado		29,4%	32,4%	6,6 ^{1/}	5,8 ^{1/}
Disminución de la pobreza	33,5%	23,9%	22,7%	-9,6%	-10,8%
Desnutrición crónica	18,3%	13,1%	10,7%	-5,2%	-7,6%
Población Rural	27,7%	24,3%	23,8%	-3,4%	-3,9%
Ingreso Real Promedio (Nuevos S/.)	765	866	875	13,2%	14,4%
Gasto Real Promedio (Nuevos S/.)	584	658	661	12,7%	13,1%
Población Ocupada (Miles)	14 758	15 684	15 797	6,3%	7,0%
Más hogares cuentan con:					
Luz eléctrica	86,4%	92,1%	92,9%	5,7%	6,5%
Agua	74,7%	83,2%	85,8%	8,5%	11,1%
Servicio higiénico	62,8%	67,5%	67,7%	4,7%	4,9%
Telefonía celular	67,0%	82,0%	84,9%	15,0%	17,9%
Internet	11,0%	22,1%	23,5%	11,1%	12,5%
Tasa Neta de asistencia escolar inicial	66,3%	74,6%	77,2%	8,3%	10,9%
Población afiliada a EsSalud	21,2%	24,4%	24,6%	3,2%	3,4%
Población con algún seguro de salud	60,5%	65,5%	69,0%	4,9%	8,5%

^{1/}Tasa de crecimiento promedio

Fuente: Instituto Nacional de Estadística e Informática - INEI

1 El marco normativo vinculado a los mapas de pobreza en el Perú incluye:

- El Decreto Supremo N° 029-2007-PCM aprueba el Plan de Reforma de Programas Sociales, y el Decreto Supremo N° 080-2007-PCM que aprueba el Plan de Operaciones de la Estrategia CRECER, establecen que el ámbito de intervención en las localidades y familias pobres sea determinado por el mapa de pobreza elaborado por el Instituto Nacional de Estadística e Informática-INEI.
- El Decreto Supremo N° 008-2012-PCM que establece medidas complementarias para acceder a la subvención económica del Programa Nacional de Asistencia Solidaria "Pensión 65" de manera progresiva en los distritos más pobres del Perú y que tomarán como referencia los distritos cuyo nivel de pobreza es superior a 50% de acuerdo al Mapa de Pobreza 2009 del Instituto Nacional de Estadística e Informática - INEI.
- El Decreto Supremo N° 021-2012-EM crea el Sistema de Seguridad Energética en Hidrocarburos y el Fondo de Inclusión Social Energético (FISE), a través de este último se asignará a los hogares una compensación (vale de descuento FISE), esta se realizará conforme a la disponibilidad presupuestal en las regiones y distritos con mayor nivel de pobreza, según la información contenida en el último mapa de pobreza publicado por el INEI.

2 Por Chris Elbers, Jean Lanjouw y Peter Lanjouw, "Micro-Level Estimation of Poverty and Inequality", *Econometrica* 2003.

Ello hacía necesaria la actualización del mapa de pobreza monetaria distrital. Se eligió el año 2013 para la elaboración de un nuevo Mapa de Pobreza Provincial y Distrital considerando la disponibilidad alrededor de ese año de nuevas fuentes censales, encuestas y registros que permiten dar cuenta de la nueva fisonomía de las condiciones de vida de la población. La disponibilidad simultánea de las diversas fuentes de información permite una mejor aplicación de la metodología de mapas de pobreza en la medida que requiere igualdad en la distribución de las variables predictivas del consumo según las fuentes censales y la encuesta de hogares.

El Mapa de Pobreza Provincial y Distrital presentado en el informe se refiere únicamente a la pobreza monetaria aunque se comparan con los resultados de pobreza por NBI. La definición de pobreza monetaria es la misma que la empleada en la estimación de la pobreza a nivel departamental realizada a partir de la Encuesta Nacional de Hogares (ENAHOG). Se define como pobres monetarios a aquellos individuos que residen en hogares cuyo gasto per cápita mensual está por debajo del valor de una canasta de productos (líneas de pobreza) que permite satisfacer las necesidades mínimas. La estimación del gasto considera tanto los gastos monetarios, como los no monetarios (autoconsumo, auto-suministro, donaciones y transferencias en especie y en dinero sean de origen privado o público).

El Mapa de Pobreza Provincial y Distrital 2013 con enfoque monetario fue elaborado bajo la supervisión de la Comisión Consultiva para la Estimación de la Pobreza³. Durante este periodo, la Comisión se reunió en siete oportunidades (29 de mayo, 13 de noviembre de 2014 y 12 de marzo, 16 de abril, 07 de junio, 16 de julio y 27 de agosto de 2015) durante las cuales se discutieron los procedimientos para la estimación del Mapa de Pobreza y se hicieron un cierto número de recomendaciones que fueron tomadas en cuenta en la elaboración del presente Mapa de Pobreza. Asimismo, por recomendación de la Comisión, se presentaron los resultados preliminares del mapa de pobreza a los Gestores y Usuarios de los Programas Sociales del Ministerio de Desarrollo e Inclusión Social con el fin de complementar los procesos de validación externa de los resultados del mapa, en particular en la que se refiere a las distritos que mostraron una marcada evolución de la incidencia de pobreza respecto al Mapa de Pobreza Provincial y Distrital 2009.

En suma, el presente Mapa de Pobreza ha sido elaborado con las fuentes de información más recientes, con metodologías que responden a los actuales estándares internacionales, mediante un proceso transparente, riguroso y bajo la supervisión de los expertos nacionales e internacionales de la Comisión Consultiva para la medición de la Pobreza y otros indicadores relacionados.

La elaboración del Mapa de Pobreza a nivel provincial y distrital por el Instituto Nacional de Estadística e Informática responde a la creciente demanda de información estadística confiable desagregada geográficamente y en particular a las necesidades de las políticas del Estado Peruano para priorizar a los distritos más pobres del país. Adicionalmente, la información del mapa de pobreza es utilizada por el Ministerio de Economía y Finanzas para la asignación de los recursos del Fondo de Compensación Municipal (FONCOMUN), Canon Minero, Programa del Vaso de Leche, entre otros programas. Se constituye en un instrumento de focalización de los programas sociales que se viene desarrollando en el país.

³ La Comisión Consultiva para la Estimación de la Pobreza fue creada por Resolución Suprema N° 097-2010-PCM. Son funciones de la Comisión Consultiva: (1) asesorar en los procesos de medición de la pobreza y otros indicadores relacionados, así como supervisar los procesos que se adopten; (2) evaluar y validar los resultados de las estimaciones que se efectúen periódicamente; y (3) proponer, cuando sea pertinente, modificaciones a las metodologías a partir de la evaluación de su validez y la experiencia internacional, siempre que se asegure la comparabilidad en el tiempo de los indicadores.

II. ANTECEDENTES

2.1. Anteriores Mapas de Pobreza en el Perú

A mediados de la década de 1980, el Banco Central de Reserva del Perú (BCR)⁴ elaboró el primer Mapa de Pobreza adoptando el enfoque de Necesidades Básicas Insatisfechas (NBI). Los distintos indicadores que componen las NBI fueron calculados directamente a partir de la información proveniente del VII Censo de Población y III de Vivienda levantado en 1981, como el acceso a servicios básicos de la vivienda, hacinamiento, calidad de la vivienda, acceso a la educación, entre otros indicadores. El desarrollo de este enfoque fue utilizado luego por el Instituto Nacional de Estadística e Informática (INEI)⁵ y por el Fondo de Compensación y Desarrollo Social (FONCODES)⁶.

En la medida que los censos nacionales no incluyen preguntas sobre los ingresos y gastos de los hogares, cuya información es necesaria para el cálculo de indicadores de pobreza monetaria, la construcción del Mapa de Pobreza Provincial y Distrital con enfoque monetario requiere poder combinar información de encuestas de hogares y del censo. Este enfoque fue utilizado por el Banco Mundial en el Ecuador⁷; asimismo, fue aplicado en África del Sur⁸, Madagascar, Mozambique, Nicaragua, Panamá y en Vietnam⁹, entre otros países. Elbers et. al. describen el uso de esta metodología en Ecuador, Madagascar y Mozambique¹⁰.

En el Perú, la primera aplicación con este enfoque fue realizada por el INEI¹¹ en 1996; asimismo, por el Ministerio de Economía y Finanzas¹² en el año 2001. En el año 2003, el INEI¹³ elaboró el Mapa de Pobreza 2001 utilizando datos del Censo de 1993 y de la Encuesta Nacional de Hogares (ENAHO) del año 2001, en el año 2009 se elaboró el Mapa de Pobreza Provincial y Distrital 2007, con información del Censo de Población y Vivienda 2007, la Encuesta Nacional de Hogares (ENAHO) 2007 y otras fuentes de datos¹⁴. Finalmente, en el 2010 se elabora el Mapa de Pobreza Provincial y Distrital 2009, vigente actualmente, con información del Censo de Población y Vivienda 2007 y la ENAHO 2009.

4 Banco Central de Reserva, Mapa de Pobreza del Perú 1981, diciembre de 1986.

5 INEI, Mapa de Necesidades Básicas Insatisfechas de los hogares a nivel distrital. Lima, agosto de 1994.

6 Fondo Nacional de Compensación y Desarrollo Social, Mapa de Pobreza, 2000, Lima, 2000.

7 Hentschel, Jesko y Peter Lanjouw, Constructing an Indicator of Consumption for the Analysis of Poverty: Principles and Illustrations with Reference to Ecuador, LSMS WP No. 124, Banco Mundial, marzo de 1996.

8 Alderman, Harold, Miriam Babita, Gabriel Demombynes, Nthabiseng Makhatha y Berk Özler, "Combining Census and Survey Data to Construct a Poverty Map of South en: Measuring Poverty in South Africa. Pretoria: Statistics South Africa, 2000.

9 Minot, Nicholas, "Generating Disaggregated Poverty Maps: An Application to Vietnam". World Development 28(2): 319-315, febrero del 2000. Minot, Nicholas y Bob Baulch, The Spacial Distribution of Poverty in Vietnam and the Potential for Targeting, Banco Mundial, WPS 2829, abril de 2002

10 Elbers, Chris, Peter Lanjouw, Johan Mistiaen, Berk Özler y Kenneth Simler, Are Neighbors Equal? Estimating Local Inequality in Three Developing Countries, International Food Policy Research Institute, FCND DP No.147, abril de 2003.

11 INEI, Metodología para determinar el ingreso y la proporción de hogares pobres. Lima, mayo de 1996.

12 MEF, Hacia la búsqueda de un nuevo instrumento de focalización de recursos destinados a la Inversión Social Adicional en el marco de la Lucha contra la Pobreza. Lima, noviembre de 2001.

13 Kuiper, John, Modelización del Mapa de Pobreza para el año 2001. Lima, diciembre de 2003.

14 INEI, Mapa de Pobreza provincial y Distrital, El enfoque de la pobreza monetaria. Lima, febrero de 2009.

2.2. Mejoras incorporadas en el mapa del 2013

Aunque la metodología del Mapa de Pobreza Provincial y Distrital del 2013 siguió los mismos principios y lineamientos que la empleada para el mapa del 2009, varias mejoras fueron introducidas las cuales redundaron en mayor precisión y robustez de los estimados de pobreza. En primer lugar, no hubo desfase entre los años de la encuesta (ENAH0) y los datos censales (SISFOH), con lo cual se minimizaron las discrepancias en las distribuciones de las variables predictivas del modelo de gastos de consumo. El uso de varias otras fuentes censales y registros, también correspondientes a los mismos periodos de referencia, permitieron captar las especificidades locales a un nivel de desagregación bastante fino (conglomerados), mejorando así la capacidad predictiva de los modelos y reduciendo los posibles sesgos.

Otra mejora consistió en utilizar en la etapa de simulación, la información existente de los hogares presentes en la encuesta con el fin de reducir los errores estándar de los estimados, en particular en los distritos con poca población (método de “empirical best”). Se implementaron procesos de validación tanto interna como externa, con el fin de examinar la validez de los resultados obtenidos en la estimación de los indicadores de pobreza provincial y distrital. Finalmente, en el caso de los distritos con gran tamaño poblacional y fuerte heterogeneidad en las condiciones de vida de la población, se desagregaron las zonas según sus niveles de pobreza. Ello permitirá una focalización más precisa de las políticas sociales.

2.3. Actualización del mapa de pobreza

La vigencia del Mapa de Pobreza Provincial y Distrital 2013 y la periodicidad de su actualización dependerá de la importancia de los cambios demográficos, económicos y sociales ocurridos respecto al año de referencia del mapa de pobreza y que justifiquen la actualización del instrumento.

En particular, se deberá tener una fuente de información censal nueva (Censo de Población y Vivienda, Barridos Censales de Población y Vivienda, Conteos Poblacionales, Registros Administrativos de Población y Vivienda con altas coberturas), con un número suficiente de variables que permitan usar la metodología que permita combinar las Encuesta Nacional de Hogares (ENAH0) del año en curso con la base censal. Igualmente, en la medida que los datos censales contienen un número reducido de variables, se necesita poder contar con fuentes de información externa adicionales cercanas a la información censal.

III. METODOLOGÍA

3.1. Metodología para la estimación de pobreza monetaria a nivel distrital

Los diseños de las encuestas por muestreo (como es el caso de la ENAHO) permiten estimar el gasto y por consiguiente la situación de pobreza monetaria de los hogares con un nivel de representatividad departamental mas no distrital (para ello se hubiera tenido que incrementar muy fuertemente el tamaño de la muestra de suerte a incluir un número suficiente de hogares representativos de cada uno de los distritos. Ello resultaría en una encuesta muy costosa y difícil de implementar).

La metodología de estimación de áreas menores (ELL) desarrollada por Chris Elbers, Jean Lanjouw y Peter Lanjouw (Econometrica, 2003), economistas del Banco Mundial permite resolver este problema, sin necesidad de implementar una nueva encuesta. El procedimiento desarrollado para elaborar el Mapa de Pobreza Provincial y Distrital 2013 combina información de una encuesta y de un censo de población, considerando que la encuesta a hogares capta el gasto de consumo mientras que el censo de población no permite calcular directamente dicho agregado necesario para estimar la pobreza monetaria.

La metodología empleada consiste en estimar modelos predictivos del logaritmo del gasto per cápita a nivel departamental con información de la encuesta, empleando las variables comunes en el censo, y luego aplicar los parámetros estimados en los datos censales para predecir el gasto per cápita de cada hogar censado y construir los indicadores de pobreza monetaria para diferentes niveles de desagregación geográfica.

GRAFICO N° 3.1
ANÁLISIS DE LA ENCUESTA Y EL CENSO CON LA METODOLOGÍA ELL

ENCUESTAS A HOGARES POR MUESTREO



CENSO Y LAS ENCUESTAS A HOGARES



Una condición necesaria es la existencia de un número suficiente de variables comunes relevantes para la predicción del gasto y además que dichas variables tengan la misma definición, que capturen la misma información y tengan las mismas características estadísticas (media, distribuciones y otros).

Como se detalla más adelante, se pudo igualmente disponer de otras fuentes censales y registros realizados en el periodo 2012 al 2014. A partir de dichas fuentes fueron calculadas variables estandarizadas a un nivel mínimo de manzanas en el área urbana y centros poblados en el área rural. Dichas variables fueron combinadas tanto con la información de la ENAHO como de los datos censales poblacionales en la estimación del modelo predictivo y en la imputación de los gastos per cápita a nivel censal. Ello presenta una doble ventaja. Por un lado, fue posible incluir variables desagregadas geográficamente que pudieran dar cuenta de las especificidades locales y por otro lado, se trata de variables que por su mismo carácter censal, no comportan errores de muestreo.

3.2. Etapas en la estimación

A continuación, se detallan los procedimientos de cada uno de los pasos a seguir para el cumplimiento de la presente investigación:

- Emplea simultáneamente una encuesta a hogares y censo de población como fuente de datos.
- Se seleccionan variables explicativas presentes tanto en el censo como en la encuesta.
- Se utilizan fuentes de datos externos que se vinculan a la encuesta y censo
- Se utiliza la encuesta de hogares para estimar modelos predictivos de consumo.
- Se usa los modelos estimados de consumo para predecir el consumo en los hogares presentes en el censo.
- Se utiliza el consumo predicho en el censo para calcular los indicadores de pobreza distrital y/o diferentes niveles de desagregación.

3.3. Fuentes de información

Para la construcción del Mapa de Pobreza Provincial y Distrital 2013 fue necesaria la estandarización de las fuentes de información con el marco de muestreo, teniendo como fuentes principales al Empadronamiento Distrital de Población y Vivienda 2012-2013 (SISFOH) y la Encuesta Nacional de Hogares 2012-2013.

Ambas fuentes fueron enlazadas geográficamente a un nivel mínimo de conglomerados en el área urbana y centros poblados en el área rural, trabajándose en ambas investigaciones con información de hogares y de población. Además, se emplearon otras fuentes de datos a nivel de conglomerados, centros poblados y distritos como el IV Censo Nacional Agropecuario 2012, Censo de Infraestructura Educativa 2013, Censo Escolar 2013, Evaluación Censal de Estudiantes 2012 – 2013, Registro Nacional de Municipales 2014, Censo Nacional a Gobiernos Regionales 2014, Empadronamiento Distrital de Población y Vivienda, y la altitud de la capital del distrito.

GRAFICO N° 3.2 PERÚ: FUENTES DE INFORMACIÓN

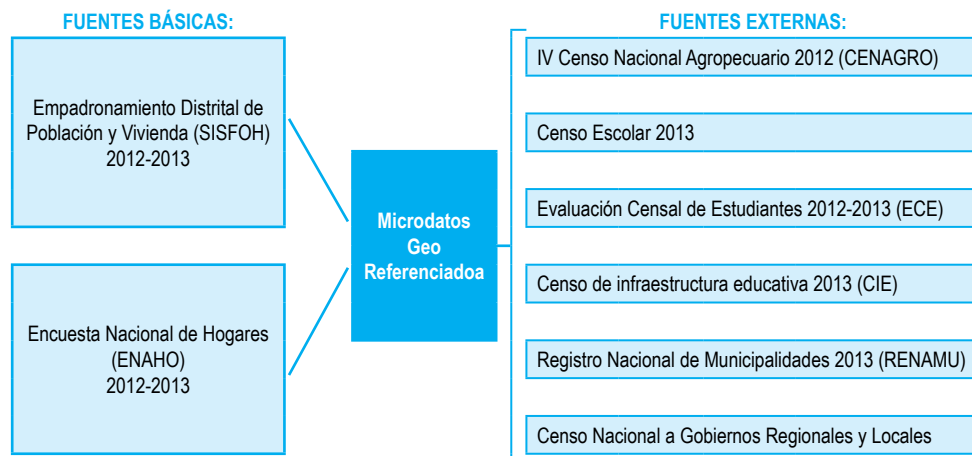

3.3.1. Empadronamiento Distrital de Población y Vivienda 2012-2013 (SISFOH)

El Empadronamiento Distrital de Población y Vivienda 2012-2013 (SISFOH) se llevó a cabo entre febrero del 2012 y setiembre de 2013. En total, se empadronaron a 24 009 026 millones de personas, siendo esta una población menor que la censada por Censo de Población y Vivienda de 2007 (que contabilizó 27 412 157 millones de personas).

Las discrepancias entre las dos fuentes se explican por los siguientes factores:

- ✓ No era de carácter obligado.
- ✓ El Empadronamiento Distrital de Población y Vivienda 2012-2013 se desarrolló como un censo de derecho o jure.
- ✓ No se incluyeron los extranjeros ni habitantes temporales del hogar.
- ✓ Definición estricta de “residente” (presente durante los últimos 6 meses).
- ✓ Operativo continuo entre 2012 y 2013.
- ✓ Hubo poca difusión previa al empadronamiento.
- ✓ Se pidió huella dactilar, firma y número de DNI.
- ✓ Se pidió recibo de agua o luz para registrar número de suministro.
- ✓ Desconfianza, falta de interés en algunos segmentos de la población.

Dada la fecha de la operación de campo y el problema de subestimación de la población fueron necesarios por un lado, llevar a cabo una actualización geográfica del marco y por otro lado, la estimación de un factor de ajuste a las proyecciones poblacionales. Por ello fue necesario actualizar el marco geográfico y la construcción de un factor de corrección del sesgo teniendo en cuenta los posibles problemas presentados en el empadronamiento, aspectos que se detallan a continuación.

3.3.1.1. Actualización geográfica del marco

Para la actualización geográfica del marco se realizó los procedimientos siguientes:

- ✓ El Empadronamiento Distrital de Población y Vivienda 2012-2013 fue actualizado con las variables geográficas del marco del Censo de Población y Vivienda 2007.
- ✓ Se realizó la actualización de los nuevos distritos creados hasta julio 2015.
- ✓ Se actualizaron los límites territoriales tomando en cuenta la creación de nuevos distritos, totalizándose a 1854 distritos.
- ✓ Se redefinieron las regiones naturales a las que pertenecen los distritos de acuerdo a las nuevas fuentes cartográficas¹⁵ según la distribución de la población de la capital del distrito y sus centros poblados; y la altitud de estos en base a las curvas de nivel de los 2000 m.s.n.m.¹⁶

3.3.1.2. Estimación de un factor de ajuste poblacional a las proyecciones demográficas oficiales

Con el fin de corregir la subestimación de la población y actualizar los totales poblacionales en función de las proyecciones demográficas, se estimó un factor de corrección que se descompone en tres:

1. Ajuste por no respuesta de la vivienda (rechazo y ausente)
2. Ajuste por tamaño del hogar, ya que el tamaño promedio del hogar en el SISFOH es inferior al de la ENAHO y el Censo 2007.
3. Ajuste según proyecciones demográficas a julio de 2013, necesitamos un mapa con la distribución actual de la población y no la que prevalecía al momento del empadronamiento.

El ajuste por proyecciones demográficas representa un incremento del factor de expansión de 11,4% en promedio, bastante superior a los ajustes debidos a la no respuesta y a la subestimación del número de miembros. El 60% del ajuste total a los factores de expansión concierne el ajuste por proyecciones demográficas mientras que el 25% y el 15% se refieren a los ajustes por rechazos y ausentes y número de miembros por hogar, respectivamente. El ajuste por proyecciones demográficas se hace necesario toda vez que se necesita “actualizar” la población y su distribución al periodo más reciente para efectos de políticas públicas. El resultado del ajuste del factor de expansión obtuvo totales poblacionales (hogares, individuos) muy similares del SISFOH respecto a la ENAHO 2012-2013.

15 Carta nacional en versión digital-IGN 1/100000

16 Decretos Supremos N°01-70-AP y N°0585-75-AG. 1: Región Natural Costa: Región natural pertenecen aquellos distritos ubicados al OESTE de las estribaciones occidentales andinas y por debajo de los 2 000 m.s.n.m. 2: Región Natural Selva: Región natural pertenecen los distritos que quedan al ESTE de las estribaciones orientales andinas y por debajo de los 2 000 m.s.n.m. 3: Región Natural Sierra: Región natural pertenecen aquellos distritos políticos ubicados por encima de los 2 000 m.s.n.m. de las estribaciones occidentales y orientales andinas.

1.3.2. Construcción de la base de datos Encuesta Nacional de Hogares (ENAH) 2012-2013

La Encuesta Nacional de Hogares (ENAH) es una encuesta de derecho que se ejecuta a nivel nacional, durante todo el año. Dado que el SISFOH fue realizado durante los años 2012 y 2013, se compiló la base de datos anuales de los años 2012 y 2013, excluyéndose uno de los hogares que hacen parte del panel en ambos años. Se obtuvo una muestra total de 6 112 mil conglomerados, equivalente a 47 479 mil viviendas y 48 310 mil hogares. Gracias al mayor número de casos resultante de haber reunido dos años, se obtuvo una base de datos que permite tener estimados más robustos de los modelos econométricos desagregados geográficamente.

Asimismo, se realizó la homogenización de los dominios y estratos de la ENAH en relación con el marco del SISFOH, se recalcularon los factores de expansión ajustándolos a las proyecciones demográficas de junio 2013, se construyeron los deflatores de los valores monetarios siguiendo el mismo procedimiento que utiliza en la metodología anual, se uniformizaron todos los valores monetarios a frecuencia anual y se llevaron a precios promedios de los 24 meses utilizando el índice de Precios al Consumidor (IPC) por departamentos y grupos de gastos. En la imputación de los valores monetarios, se siguió el mismo procedimiento de la metodología anual, utilizando el valor mediano según área urbana y rural en la imputación de los datos faltantes (en forma encapsulada, el primer nivel de asignación es el conglomerado, seguido del distrito, provincia, departamento y el nivel nacional), asimismo, se tuvo en cuenta los niveles de asignación que se diferencian por área urbana.

Se homogenizó los dominios y estratos de la ENAH en relación al marco del SISFOH. En cuanto a los dominios geográficos, sobre la base de la información de las curvas de nivel, se pudo determinar las altitudes de los centros poblados y reclasificar así la región natural. Igualmente, respecto al estrato poblacional se pudo actualizar la clasificación del tamaño de la población urbana/rural de suerte que corresponda a los mismos estratos poblacionales del SISFOH.

Por último, se recalcularon las líneas de pobreza departamentales (urbanas y rurales) de acuerdo con la metodología actual, valorizando la canasta básica de alimentos 2010 y el gasto en no alimentos de la población de referencia a precios del período 2012-2013.

1.3.3. Fuentes Externas

En relación con las fuentes externas utilizadas estas correspondieron a varias otras fuentes censales y registros, también correspondientes a los mismos periodos de referencia de las fuentes de información básicas (SISFOH y ENAH), las que permiten una mejor aplicación de la metodología de mapas de pobreza, mejorando así la capacidad predictiva de los modelos y reduciendo los posibles sesgos.

El Cuadro N° 3.1 se observa, el resumen de las fuentes externas incluidas en la construcción del Mapa de Pobreza Provincial y Distrital 2013, para cada una de las fuentes se señala su objetivo, las variables que fueron incluidas en la presente investigación y el nivel de armonización con la ENAH y el SISFOH.

CUADRO Nº 3.1 PERÚ: FUENTES EXTERNAS

IV Censo Nacional Agropecuario (CENAGRO) 2012	Censo de Infraestructura Educativa (CIE) 2013	Censo Escolar (CE) 2013	Evaluación Censal de Estudiantes (ECE) 2012-2013	Registro Nacional de Municipalidades (RENAMU) 2014	Censo Nacional de Gobiernos Regionales (CENGREL) 2014
Es la investigación estadística más importante del Sector Agrario. Proporciona datos actualizados para el conocimiento de la base productiva agropecuaria mediante el recibo de las declaraciones de todos los productores agropecuarios del país.	Permite conocer las condiciones de la infraestructura educativa en el país con la finalidad de determinar los locales escolares dónde necesita mantenimiento y otro tipo de tratamiento que pueda ser implementado por el gobierno nacional.	Permite obtener información sobre las instituciones educativas públicas y privadas. Proporciona información útil para la planificación en los niveles de gestión provincial, regional y nacional. Recolección de datos agregados de alumnos matriculados, infraestructura del local escolar, mobiliarios y ambientes educativos, entre otros.	Recoge información sobre el aprendizaje de los estudiantes del segundo grado de primaria en dos áreas del Diseño Curricular Nacional: Comunicaciones (en las competencias vinculadas a Comprensión lectora) y Matemática (en las competencias vinculadas a la Comprensión del número)	Permite obtener información estadística de las municipalidades Provinciales, Distritales y de Centros Poblados, a fin de generar indicadores municipales que sirvan de apoyo a la gestión regional y local para la planificación y la adecuada toma de decisiones.	Tiene como finalidad evaluar las capacidades de los gobiernos regionales y locales para identificar aquellos gobiernos mejor preparados para apoyar nuevas políticas y programas de desarrollo, y aquellos que requieren mejorar o realizar reformas internas para poder gobernar de forma efectiva y eficiente.
Objetivos					
Variables consideradas					
Riego	Ratio de alumnos por aula	Instituciones educativas	Número de alumnos por SIAGE	Sistema Informático y comunicación	Información general del gobierno regional/local
Principales prácticas agrícolas pecuarias	Tiempo de recorrido de la localidad hacia la capital distrital	Matrícula	Evaluación de comprensión lectora	Personal de la municipalidad	Desarrollo económico local
Capacitación técnica y asesoría empresarial	Características de docencia	Docentes	Evaluación de matemática	Competencias y funciones de la municipalidad	Servicios sociales
Créditos agropecuarios	Características del clima de la localidad	Locales escolares		Gestión y política de desarrollo social (1 variable)	Servicios municipales
Empleo de la mano de obra	Peligros naturales en la localidad	Bienes del local escolar			
Asociatividad y apreciaciones del productor agropecuario	Peligros socio naturales en la localidad	Servicios del local escolar			
Características del hogar del productor	Servicios básicos en la localidad y local escolar	Otras características			
Nivel de armonización					
Conglomerado	Conglomerado (área urbana), centros poblados (área rural) y distritos.	Conglomerado (área urbana), centros poblados (área rural).	Conglomerado (área urbana), centros poblados (área rural).	Distrito	Distrito

3.4. Elaboración del modelo de consumo

Para la elaboración del modelo predictivo del comportamiento del consumo de los hogares fue necesario (1) seleccionar las variables explicativas relacionadas con el consumo y sean similares en la ENAHO y el SISFOH, (2) determinar el modelo de consumo a utilizar e imputar el gasto en los hogares del SISFOH con los coeficientes de la ENAHO y (3) analizar los indicadores de bondad de ajuste y calcular indicadores de incidencia y brecha de pobreza.

3.4.1. Selección de variables explicativas del consumo

Esta etapa es una de las más importantes debido a que exige el conocimiento del marco conceptual del presente estudio. En este sentido, para la variable dependiente se tiene el gasto como medida de bienestar debido a que tiene ventajas conocidas para capturar la dimensión monetaria de la pobreza (indicador declarado con más precisión por los informantes).

3.4.1.1. Igualdad en la definición de las variables predictivas

Gracias a las diferentes fuentes de datos se pudo construir 630 variables relacionadas al consumo de los hogares que pasando por un proceso de selección estadística se pudo reducir 351 variables que explicaron los diversos modelos de consumo de los hogares desarrollados a nivel departamental.

Para la construcción de variables explicativas del consumo de los hogares, se elaboraron variables relacionadas a las características de población, características educativas, características de la población económicamente activa (PEA), características y servicios de la vivienda, tenencia de equipos y servicios de comunicación en el hogar, otros indicadores de vivienda y hogar e indicadores de otras fuentes externas incorporadas a nivel de conglomerados, centros poblados y distritos, se detalla a continuación.

Características de la población

Se construyeron 68 variables relacionadas a las características demográficas y composición de los hogares que permiten identificar a la población por grupos de edad (niño, adolescente, en edad activa, adulto mayor y sus respectivos ratios), dimensión de vivienda y hogar, sexo y área. Asimismo, se construyeron indicadores de tipología de hogares, tamaño del hogar y salud.

Características educativas

Se elaboraron 48 variables que identifican las características educativas de los miembros del hogar, como tasa de analfabetismo, nivel educativo alcanzado (primaria, secundaria, superior no universitaria y universitaria), años de educación, educación del jefe, entre otros.

Características de la Población Económicamente Activa (PEA)

Se elaboraron variables relacionadas a la condición de la actividad económica de los miembros del hogar como proxy al indicador de ingreso del hogar, en la medida que en el SISFOH no cuenta con información de una variable monetaria del ingreso. Por ello, se generaron 10 variables referidas a la rama de actividad de los miembros del hogar: agricultura, servicios, estado (gobierno), comercial, entre otros y con iteraciones por área rural.

Características y servicios de la vivienda

Se construyeron 40 variables relacionadas con el tipo de material de construcción predominante en las viviendas (paredes exteriores, techos y pisos), servicios básicos (agua, desagüe y alumbrado eléctrico), combustible que utiliza el hogar para preparar sus alimentos, etc. Asimismo se incluyeron interacciones con la variable indicando el área urbana y rural.

Tenencia de equipos y servicios de comunicación en el hogar

Se crearon 24 variables de número de equipos que posee el hogar, tipos de equipos (celular, televisor a color, equipo de sonido, refrigeradora, computadora, lavadora de ropa), servicios del hogar (tv-cable, internet, teléfono fijo).

Otros indicadores de la vivienda y hogar

En este grupo tenemos 4 indicadores relacionadas a las Necesidades Básicas Insatisfechas (NBI), se añadió iteraciones por área rural.

Otras variables

Se agregaron 428 variables provenientes de otras fuentes de información: IV Censo Nacional Agropecuario-CENAGRO 2012 (112 variables), Censo de Infraestructura Educativa-CIE 2013 (67 variables), Censo Escolar-CE 2013 (28 variables), Evaluación Censal de Estudiantes-ECE 2012-2013 (22 variables), Registro Nacional de Municipales-RENAMU 2014 (56 variables), Censo Nacional a Gobiernos Regionales-CENGREL 2014 (61 variables), Empadronamiento Distrital de Población y Vivienda-SISFOH 2012-2013 (73 variables), y la altitud (9 variables), las variables fueron armonizadas en la ENAHO y SISFOH a nivel de conglomerados, centros poblados y a nivel distrital. Entre las variables de CENAGRO, se tiene las principales prácticas agrícolas y pecuarias, capacidad técnica y asesoría empresarial, créditos agropecuarios, empleo de la mano de obra, características del hogar del productor; del CIE tenemos ratio de número de alumnos entre número de aulas, tiempo de recorrido del local escolar a la capital del distrito, características de docencia, entre otros; en el CE se elaboraron las variables de características de las instituciones educativas, número de matriculados, número de docentes, bienes del local escolar, otras características; de la ECE se tiene variables de número de alumnos por SIAGE, evaluación de comprensión lectora y matemática; en RENAMU se elaboraron variables de competencias y funciones de la municipalidad, gestión y políticas de desarrollo, sistema informático y comunicación de la municipalidad, entre otros; de CENGREL se construyeron variables de información general del gobierno municipal, desarrollo económico, servicios sociales y municipales y del SISFOH se elaboraron variables de características de la vivienda, hogar y población a nivel de conglomerado y distrito, adicional a ello se cuenta con variables de altitud y de estrato socioeconómico.

El Cuadro N°3.2 se presenta, el resumen detallado de las fuentes de información con las posibles variables explicativas del modelo de consumo.

CUADRO N°3.2 PERÚ: VARIABLES ARMONIZADAS CON INFORMACIÓN DEL SISFOH, ENAHO Y OTRAS FUENTES

Fuentes de información/ temas	Variables	
	Número	%
Total	630	
SISFOH - ENAHO		
Características de la población	76	12,1
Características educativas	48	7,6
Características de la población económicamente activa	10	1,6
Características y servicios de la vivienda	40	6,3
Tenencia de equipo y servicio de comunicación en el hogar	24	3,8
Otros indicadores de la vivienda y el hogar	4	0,6
Otras fuentes de información		
Características del IV Censo Nacional Agropecuario	112	17,8
Características del Censo de Infraestructura Educativa 2013	67	10,6
Características del Censo Escolar 2013	28	4,4
Características de la Evaluación Censal de Estudiantes 2012-2013	22	3,5
Características del Registro Nacional a Municipalidades 2014	56	8,9
Características del Censo Regional a Gobiernos Regionales 2014	61	9,7
Empadronamiento Distrital de Población y Vivienda 2012-2013	73	11,6
Altitud	9	1,4

Fuente: Instituto Nacional de Estadística e Informática

3.4.1.2. Verificación de la igualdad de la distribución de las variables predictivas

Luego de la elaboración de las posibles variables predictivas del consumo, se realizó el primer filtro de selección de las variables comunes entre la encuesta y el SISFOH, el criterio establecido fue haber sido definida de la misma manera y tener las distribuciones similares. Se verificó que el valor promedio de las variables estimadas en el SISFOH, se encontraran dentro de los intervalos de confianza (al 95%) del valor obtenido en la ENAHO. En el caso de las variables continuas, se efectuaron los test de medias (t-student) teniendo como H_0 que no existan diferencias significativas al 95% de confianza; mientras que, en el caso de las variables cualitativas se examinaron los resultados de los test de chi cuadrado.

En el Grafico N°3.3 en forma de ejemplo se presenta uno de los análisis de selección de variables a través de la distribución de Kernel para el departamento de Piura, observando que la variable población de seis años a más años de edad tiene una distribución normal en el SISFOH y la ENAHO.

GRÁFICO N°3.3
PIURA: DISTRIBUCIÓN DE KERNEL DE LA POBLACIÓN DE 6 AÑOS A MÁS AÑOS DE EDAD

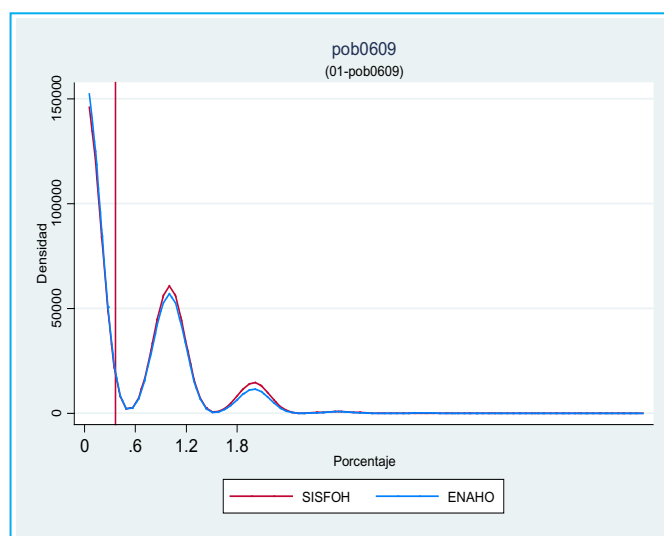

En el Cuadro 3.3, se evidencia como ejemplo el proceso de selección de algunas variables predictivas a considerarse en el modelo. En este caso, se consideró en esta primera selección la variable número de años de educación de los miembros del hogar, por encontrarse su promedio dentro del intervalo de confianza y por haber aprobado el test de diferencias (no se rechaza la H_0), es decir no existen diferencias significativas en las variables; a diferencia de la variable número de años de estudios de la cónyuge del jefe del hogar no se considera porque el promedio no se encuentra dentro de los intervalos de confianza de la ENAHO y en el test de diferencias se rechaza la H_0 , es decir si existen diferencias significativas en la variable con un 95% de confianza. En el ejemplo, se presentan algunas variables que cumplen o no la condición para ser incorporadas en el modelo.

CUADRO N°3.3
DEPARTAMENTO DE AYACUCHO: PROCESO DE SIMILITUD DE VARIABLES PARA EL MODELO, 2013

Variables	Similitud	Media SISFOH	ENAHO		P>t	Signifi- cancia
			Intervalo de confianza al 95%			
			Inferior	Superior		
- Número de años de educación de los miembros del hogar	SI	21,63	20,76	23,17	0,58	
- Número de miembros del hogar de 15 a más años con primaria completa	SI	1,64	1,56	1,75	0,77	
- Número de miembros de 18 a más años de edad con superior no universitaria completa	SI	0,20	0,20	0,27	0,07	*
- Hogar con al menos una persona ocupada en el Estado (gobierno)	SI	0,13	0,11	0,16	0,79	
- Pared de ladrillo o bloque de cemento, piedra o sillar con cal o cemento, adobe, tapia	SI	0,87	0,87	0,94	0,09	*
- Agua por red pública dentro de la vivienda	SI	0,71	0,69	0,77	0,33	
- Número de años de estudios de la cónyuge del jefe del hogar	NO	3,77	2,99	3,53	0,00	***
- Hombres de 15 a más años de edad analfabetos	NO	0,07	0,08	0,11	0,01	***

* Diferencia significativa ($p < 0.10$).

** Diferencia altamente significativa ($p < 0.05$).

*** Diferencia muy altamente significativa ($p < 0.01$).

1/ Incluye Provincia de Lima y Provincia Constitucional del Callao.

2/ Incluye las Provincias de Barranta, Cajatambo, Canta, Cañete, Huaral, Huarochiri, Huaura, Oyón y Yauyos.

Fuente: Instituto Nacional de Estadística e Informática - Empadronamiento Distrital de Población y Vivienda-SISFOH 2012-2013 - Encuesta Nacional de Hogares- ENAHO 2012-2013.

Sobre un total de 202 variables construidas que son candidatas a ser incluidas en los modelos predictivos del gasto, se tiene en promedio 105 variables que pasaron el test de igualdad de medias, cabe señalar que el test se realizó para las variables internas (básicas).

El número de dichas variables varía según departamentos y por consiguiente, es de esperar que las capacidades predictivas de los modelos departamentales puedan tener algunas diferencias.

El Cuadro 3.4 se observa la cantidad de variables que pasaron los test por departamento, encontrando mayor cantidad de variables en los departamentos de Lambayeque 137 variables (67,8%), Tacna 136 variables (67,3%), Madre de Dios y Lima Provincias 126 variables (62,4%). Asimismo, entre los departamentos con menor cantidad de variables que pasaron los test tenemos a Lima Metropolitana 49 variables (24,3%), Cusco 63 variables (31,2%), Apurímac 71 variables (35,1%) y Huánuco 74 variables (36,6%). Cabe precisar que se crearon variables con iteraciones rurales, por ello, el caso de Lima Metropolitana (no tiene área rural) cuenta con la menor cantidad de variables que pasaron el test.

CUADRO N° 3.4 PERÚ: VARIABLES INTERNAS QUE PASARON EL TEST DE MEDIAS

Departamento	Número de Variables	Porcentaje (%) del total de variables
TOTAL	202	
Amazonas	98	48,5
Áncash	88	43,6
Apurímac	71	35,1
Arequipa	116	57,4
Ayacucho	110	54,5
Cajamarca	104	51,5
Cusco	63	31,2
Huancavelica	116	57,4
Huánuco	74	36,6
Ica	89	44,1
Junín	107	53,0
La Libertad	113	55,9
Lambayeque	137	67,8
Lima Metropolitana 1/	49	24,3
Lima Provincias 2/	126	62,4
Loreto	117	57,9
Madre de Dios	126	62,4
Moquegua	116	57,4
Pasco	121	59,9
Piura	121	59,9
Puno	79	39,1
San Martín	102	50,5
Tacna	136	67,3
Tumbes	121	59,9
Ucayali	123	60,9

1/ Incluye Provincia de Lima y Provincia Constitucional del Callao.

2/ Incluye las Provincias de Barranca, Cajatambo, Canta, Cañete, Huaral, Huarochirí, Huaura, Oyón y Yauyos

Fuente: Instituto Nacional de Estadística e Informática - Encuesta Nacional de Hogares 2012-2013.

GRÁFICO N° 3.4 PERÚ: PORCENTAJE DE VARIABLES INTERNAS QUE PASARON EL TEST DE MEDIAS A NIVEL DEPARTAMENTO

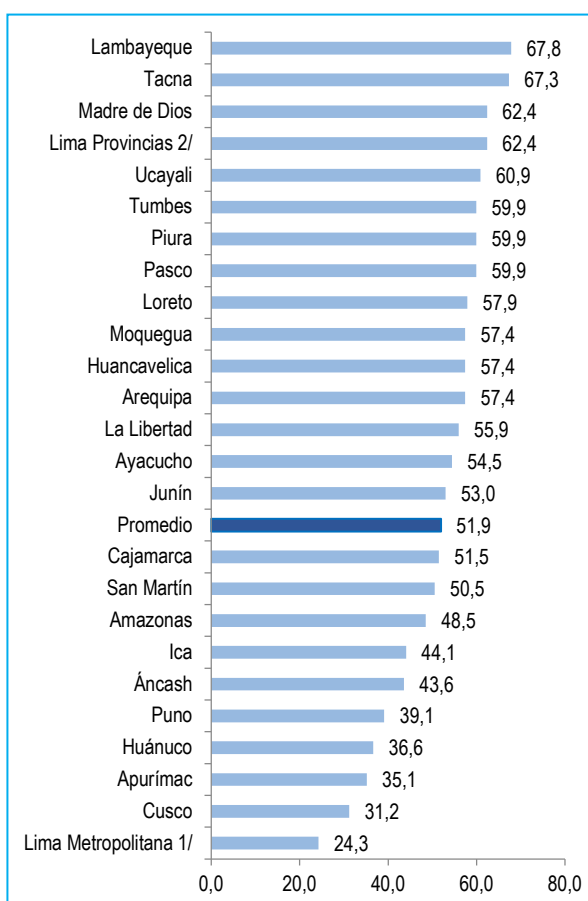

3.4.1.3. Selección de variables en el modelo predictivo

En la medida que ciertas variables pudieran estar altamente correlacionadas entre sí (variables colineales), se hizo necesario emplear las técnicas de selección de variables "stepwise". El equipo decidió efectuar el análisis de colinealidad antes de utilizar la método de regresión "stepwise", como precaución a la multiplicidad de variables provenientes de diferentes fuentes, se debe tener presente que variables altamente colineales capturan información muy similar provocando inestabilidad en los parámetros estimados.

□ Análisis de colinealidad

El objetivo de análisis de colinealidad es verificar que las variables regresoras no estén relacionados. Cuando encontramos una relación lineal exacta entre las variables explicativas x incluidas en una regresión múltiple, se dice, que existe multicolinealidad. Una forma de detectar en un modelo de regresión múltiple, es a través del factor de inflación de varianza (VIF) y la tolerancia (T), definidos como:

$$VIF_i = \frac{1}{1 - R_i^2} \quad T_i = \frac{1}{VIF} = 1 - R_i^2$$

Una regla empírica, citada por **Kleinbaum**, consiste en considerar que existen problemas de colinealidad si algún VIF es superior a 10, que corresponde a algún $R_i^2 > 0,9$ y $T_i < 0,1$.

El Cuadro 3.5 muestra el resumen de las posibles variables predictoras del consumo, obteniendo en promedio 360 variables (57,2%) no altamente colineales.

CUADRO N° 3.5 PERÚ: VARIABLES INTERNAS Y EXTERNAS NO ALTAMENTE COLINEALES

Departamentos	VARIABLES INTERNAS Y EXTERNAS	Porcentaje (%) del total de variables
TOTAL	630	
Amazonas	369	58,6
Áncash	371	58,9
Apurímac	300	47,6
Arequipa	359	57,0
Ayacucho	385	61,1
Cajamarca	401	63,7
Cusco	366	58,1
Huancavelica	343	54,4
Huánuco	351	55,7
Ica	323	51,3
Junín	392	62,2
La Libertad	370	58,7
Lambayeque	345	54,8
Lima Metropolitana 1/	272	43,2
Lima Provincias 2/	350	55,6
Loreto	387	61,4
Madre de Dios	286	45,4
Moquegua	307	48,7
Pasco	328	52,1
Piura	397	63,0
Puno	349	55,4
San Martín	384	61,0
Tacna	318	50,5
Tumbes	320	50,8
Ucayali	359	57,0

1/ Incluye Provincia de Lima y Provincia Constitucional del Callao.

2/ Incluye las Provincias de Barranca, Cajatambo, Canta, Cañete, Huaral, Huarochirí, Huaura, Oyón y Yauyos.

Fuente: Instituto Nacional de Estadística e Informática - Encuesta Nacional de Hogares 2012-2013

GRÁFICO N° 3.5 PERÚ: VARIABLES INTERNAS Y EXTERNAS NO ALTAMENTE COLINEALES

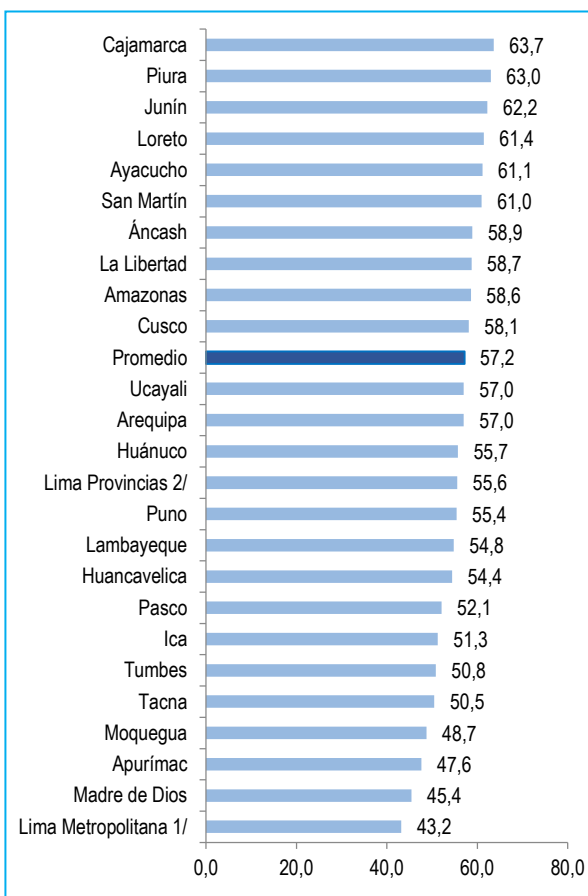

□ Regresión Stepwise¹⁷

La técnica de estimación stepwise maximiza el R^2 ajustado, conservando en la regresión final únicamente las variables que son individualmente significativas estadísticamente. Este método de selección conviene en los casos en que se trata de estimar un modelo puramente predictivo y no un modelo estructural explicativo de los determinantes de los gastos, en el caso presente. El riesgo, que ha sido evaluado, es que el ajuste sea elevado únicamente en la muestra considerada y que, transpuesta a otra muestra, los R^2 ya no sean elevados ni la selección de variables la más óptima.

Se presenta a continuación el proceso estadístico:

$$\ln y = \alpha_1 x_1 + \alpha_2 x_2 + \dots + \text{constante}$$

Elige t_{IN} t_{IN}

- Calcula la mayor correlación en:

$$\max(r(y, x_i)) = r(y, x_j), i=1, \dots, n$$

- Calcula la regresión y sobre

$$y \sim x_j, \hat{t}_j = \frac{\hat{\alpha}_j}{SR \sqrt{q_{jj}}}$$

- Se presentan los siguientes casos para $|\hat{t}_j|$:

- $|\hat{t}_j| \geq t_{IN}$ x_j entra al modelo
- $|\hat{t}_j| < t_{IN}$ x_j sale del modelo

- Para calcular la mayor correlación parcial eliminando la influencia de x_j :

$$\max(r(y/x_j, x_i)) = r(y, x_k), i=1, \dots, n-1$$

- Calcular la regresión sobre x_j x_k :

$$y \sim x_j x_k, \hat{t}_k = \frac{\hat{\alpha}_k}{SR \sqrt{q_{kk}}}, \hat{t}_j = \frac{\hat{\alpha}_j}{SR \sqrt{q_{jj}}}$$

Para todo \hat{t}_k :

- $|\hat{t}_k| \geq t_{IN}$ x_k entra al modelo
- $|\hat{t}_k| < t_{IN}$ x_k sale del modelo

Para todo \hat{t}_j :

- $|\hat{t}_j| < t_{OUT}$ Sale la variable x_k y las variables predictoras x_k
- $|\hat{t}_j| \geq t_{OUT}$ Se acepta la variable x_j y las variables predictoras son x_j, x_k

17 Thompson, B. (2001). Significance, effect sizes, stepwise methods, and other issues: Strong arguments move the field. Journal of Experimental Education

3.4.2. Proceso de selección del modelo de consumo e imputación en el SISFOH

Para obtener los estimados distritales de pobreza es necesario en primer lugar estimar los modelos que predigan el comportamiento del consumo de los hogares y en segundo lugar imputar los coeficientes y los errores estimados a los hogares censales. En la siguiente sección se detalla el proceso de estimación econométrica mientras que en la sección siguiente los procedimientos de imputación.

3.4.2.1. Modelo estadístico¹⁸

Para el desarrollo de la presente investigación se hizo uso del modelo de regresión de errores anidados¹⁹ propuesto por Elbers, Lanjouw y Lanjouw (2003)²⁰. Para el desarrollo del marco teórico y la inferencia estadística, realiza la estimación en función de los gastos. En principio se asume el logaritmo del gasto per cápita de un hogar es igual a las variables básicas y a las variables externas denominadas “clúster” ya que es el nivel de agregación que ingresan el conjunto de datos tanto en la encuesta y el censo

$$\ln y_{ch} = E[\ln y_{ch} | x_{ch}] + u_{ch} \quad (1)$$

Donde:

c : Subíndice del clúster

h : Subíndice para el hogar dentro del clúster (c)

y_{ch} : Gasto per cápita del hogar h en el grupo c

x_{ch} : Características de los hogares para el hogar h en el grupo c

Una aproximación lineal del modelo (1) se escribe como:

$$\ln y_{ch} = x_{ch}'\beta + u_{ch} \quad (2) \text{ (Denominado modelo Beta)}$$

Desde los datos de la encuesta es sólo una sub-muestra de toda la población, la información de ubicación no está disponible para todas las regiones en los datos del censo. Por lo tanto, no podemos incluir la ubicación de las variables en el modelo de encuesta. Por lo tanto, el residuo de (2) debe contener la varianza de la ubicación.

$$u_{ch} = n_c + \varepsilon_{ch} \quad (3)$$

Aquí la n_c es el componente del clúster y ε_{ch} es el componente de los hogares. Como se mencionó anteriormente, la estimación de n_c para cada grupo en el conjunto de datos del censo no es aplicable, por lo tanto, debemos estimar las desviaciones de n_c . Tomando las expectativas aritmética de (3) a lo largo de clúster c .

$$u_c = n_c + \varepsilon_c \quad (4)$$

18 Esta sección retoma en gran medida lo formulado por ELL, en Using PovMap2 A USER'S GUIDE – Qinghua Zhao, Peter Lanjouw – The World Bank.

19 Los niveles de un factor secundario aparecen asociados a un único nivel del factor principal

20 Elbers, Chris, Peter Lanjouw, Johan Mistiaen, Berk Özler y Kenneth Simler, Are Neighbors Equal? Estimating Local Inequality in Three Developing Countries, International Food Policy Research Institute, FCND DP No.147, abril de 2003.

Por lo tanto:

$$E[u_c^2] = \sigma_n^2 + \text{var}(\varepsilon_c) = \sigma_n^2 + \tau_c^2$$

Suponiendo n_c y ε_c se distribuyen normalmente y son independientes entre sí, Elbers et al dio una estimación de la varianza de la distribución del efecto de localización n_c

$$\text{var}(\widehat{\sigma}_n^2) \approx \sum_c [a_c^2 \text{var}(u_c^2) + b_c^2 \text{var}(\tau_c^2)] \approx \sum_c 2[a_c^2 \{(\widehat{\sigma}_n^2)^2 + (\widehat{\tau}_c^2)^2 + 2\widehat{\sigma}_n^2 \widehat{\tau}_c^2\} + b_c^2 \frac{(\widehat{\tau}_c^2)^2}{n_c - 1}] \quad (5)$$

Cuando el efecto de ubicación n_c no existe, la ecuación (3) se reduce a $u_{ch} = \varepsilon_{ch}$

Según Elbers et al, el residuo restante ε_{ch} puede ser equipado con un modelo logístico y transformado ε_{ch} sobre las características del hogar.

$$= z_{ch}^T \hat{\alpha} + r_{ch} \quad (6) \text{ (También referido como modelo Alpha)}$$

Donde un conjunto a la igualdad de $1.05 * \max 1.05 * \max\{e_{ch}^2\}$. El estimador de la varianza para ε_{ch} pueden resolver como:

$$\widehat{\sigma}_n^2 = \left[\frac{AB}{1+B} \right] + \frac{1}{2} \widehat{\text{var}}(r) \left[\frac{AB(1-B)}{(1+B)^3} \right] \quad (7)$$

El resultado de lo antes indica una violación de los supuestos para el uso del Mínimo Cuadros Ordinarios (MCO) en el modelo (2), así que se necesita una regresión por Mínimos Cuadros Generalizados (GLS). En GLS la matriz varianza-covarianza es un bloque diagonal matriz con estructura:

$$\begin{bmatrix} \sigma_{nc} + \sigma_\varepsilon & \dots & \sigma_\varepsilon \\ \sigma_\varepsilon & \dots & \sigma_\varepsilon \\ \sigma_\varepsilon & \dots & \sigma_\varepsilon \end{bmatrix} \quad (8)$$

En general, el procedimiento para la etapa 1 de la computación del mapa de pobreza puede ser catalogado como:

- i. Modelo de estimación "Beta" (2)
- ii. Calculo del efecto de ubicación n_c (3)
- iii. Calculo de los estimadores de varianza $\text{var}(\sigma_n^2)$ (4)
- iv. Preparar el ε_{ch} término residual para estimar el modelo "Alfa" (6)
- v. Estimar el modelo GLS (8)
- vi. Utilizar una descomposición de valor singular para descomponer la matriz de varianza-covarianza desde el paso anterior. Esto será utilizado para generar el vector de una distribución normal de las variables aleatoria tal que la matriz de varianza-covarianza conjunta estará en la forma de (8)

- vii. Leer en los datos del censo, eliminar registros que contienen valores perdidos, generar todo en el censo las variables necesarias para los modelos tanto el Alpha y Beta
- viii. Guardar todos los datos necesarios para la estimación.

3.4.1.2. Imputación en el SISFOH (Boostrapping)

La imputación se realizó mediante un proceso de simulación totalmente especificado. La simulación consiste en generar valores de los parámetros de las distribuciones estimadas, se define como:

$$\ln \tilde{y}_{ch} = x_{ch}' \tilde{\beta} + \tilde{n}_c + \tilde{\varepsilon}_{ch} \quad (9)$$

Donde $\tilde{\beta} \sim N(\hat{\beta}, \widehat{\Sigma}_{\beta})$

- a. \tilde{n}_c Es una variable aleatoria (podría ser una distribución normal o distribución-T) con una varianza se define en (5)
- b. $\tilde{\varepsilon}_{ch}$ es una variable aleatoria (ya sea una distribución normal o distribución-T) con una varianza definida en (7), $B = \exp(\tilde{Z}_{ch}' \tilde{\alpha})$ y $\tilde{\alpha} \sim N(\hat{\alpha}, \widehat{\Sigma}_{\alpha})$

El Trimming (recorte) podría aplicarse a la variable \tilde{n}_c y $\tilde{\varepsilon}_{ch}$ así como al vector aleatorio $\tilde{\beta}$ y $\tilde{\alpha}$. En el caso de una variable aleatoria de distribución normal, en rango de (-1.96, 1.96) que es el 10% de aleatorio N (0,1) llegando a ser redibujado.

Para el vectorial aleatorio de tamaño m, el vector se vuelve a dibujar si el modo del vector (a X^2 es una variable de distribución aleatoria) está fuera de rango especificado.

La simulación en el censo (SISFOH) es un proceso que se repite muchas veces (ejemplo 100 veces), una vez obtenidas las 100 medidas se puede estimar los indicadores de incidencia de pobreza en los niveles geográficos, es decir, distritos, provincias, regiones, dominios. Esta media obtenida y los desviaciones estándar sirven para la construcción del mapa de pobreza.

Dentro del proceso de estimación se consideró el “Empirical Best”⁶ desarrollado por Molina y Rao, (2010) que asume que los errores están normalmente distribuidos, para que la distribución de Y dado X sea también normal. Luego se usa las propiedades de la distribución Normal Multivariada y el conocimiento de Y en la muestra de la encuesta (Y_s) para que las réplicas sean tomadas de la distribución. $Y_r | Y_s, \hat{\beta}, \hat{\gamma}, \hat{n}_c, \hat{\varepsilon}_{ch}$ (Donde Y_r es la parte no incluida en la encuesta).

21 Isabel Molina and J. N. K. Rao – “Small area estimation of poverty indicators”, Isabel Molina, Balgobin Nandram and J. N. K. Rao – Small area estimation of general parameters with application to poverty indicators: a hierarchical bayes approach.

3.4.2.3. Software Povmap²²

Para el desarrollo del método ELL se utiliza el software Povmap como herramienta del proceso. Se utilizó la versión PovMap2.5 que es la única plataforma para el procesamiento de todas las necesidades computacionales en la construcción del mapa de pobreza. Asimismo, ayuda a minimizar los posibles errores al utilizar paquetes estadísticos comerciales. La capacidad para leer las variables en el proceso o fórmulas lo trabaja rápidamente. El PovMap2.5 tiene un contenido de sistema de ayuda sensible y el procesamiento de datos avanzada y la función de tabulación. El usuario puede utilizar PovMap2 para terminar todas las necesidades de cálculo sin cambiar a otras herramientas de software.

3.4.3. Bondad de ajuste de los modelos

Una condición esencial en la metodología de construcción de mapas de pobreza es que los modelos predictivos del gasto per cápita tengan una bondad de ajuste suficiente (se considera que con coeficientes de determinación por debajo de 0,35 la metodología de imputación no dará buenos resultados)²³. Se examinaron los valores predichos del gasto y las incidencias de pobreza y se las compararon con los valores observados en la ENAHO.

En el Cuadro N°3.6, se observa que el porcentaje de variación explicado por cada uno de los modelos varía entre 49.7% y 75,6%, rango que indica una bondad de ajuste satisfactoria.

CUADRO N° 3.6 PERÚ: ESTADÍSTICOS DE BONDAD DE AJUSTE DE LAS ECUACIONES DEL MODELO DE CONSUMO POR DEPARTAMENTO

Departamento	Número de variables en el modelo	R2 Ajustado	Error cuadrático medio
TOTAL	356		
Amazonas	40	65,6	0,4
Ancash	32	62,4	0,4
Apurímac	39	62,5	0,3
Arequipa	29	62,7	0,4
Ayacucho	40	65,2	0,4
Cajamarca	38	66,9	0,4
Cusco	44	66,9	0,4
Huancavelica	33	65,7	0,4
Huánuco	41	63,3	0,4
Ica	32	53,2	0,3
Junín	35	63,3	0,4
La Libertad	44	68,2	0,4
Lambayeque	26	70,3	0,3
Lima Metropolitana 1/	30	61,3	0,4
Lima Provincias 2/	22	49,7	0,4
Loreto	44	75,6	0,4
Madre de Dios	19	53,8	0,3
Moquegua	19	56,7	0,4
Pasco	28	64,6	0,3
Piura	43	65,9	0,4
Puno	21	55,6	0,4
San Martín	45	63,7	0,4
Tacna	22	61,9	0,4
Tumbes	17	50,5	0,3
Ucayali	38	71,5	0,3

1/ Incluye Provincia de Lima y Provincia Constitucional del Callao.

2/ Incluye las Provincias de Barranca, Cajatambo, Canta, Cañete, Huaral, Huarochirí, Huaura, Oyón y Yauyos

Fuente: Instituto Nacional de Estadística e Informática - Encuesta Nacional de Hogares 2012-2013

22 Using PovMap2 A USER'S GUIDE – Qinghua Zhao, Peter Lanjouw – The World Bank.

23 Q. Zhao, P. Lanjouw: Using POVMAP2. A User's Guide. Banco mundial, p.55. En otros países se han estimado modelos predictivos del gasto arrojando R2 que van de 0.45 a 0.77 en Ecuador, 0.29 a 0.63 en Madagascar, y de 0.47 a 0.72 en África del sur (Demombyne, G., Ch. Elbers, J. Lanjouw y P. Lanjouw (2007): How good a Map? Putting Small Area Estimation to Test" Banco mundial, Working paper WPS4155, p.11).

Igualmente, en el Gráfico N° 3.6 se compararon los R²-ajustados con los obtenidos en el mapa 2009. También se compararon los valores del gasto e incidencia de pobreza obtenidos por la imputación a los datos censales del SISFOH y los valores observados en la ENAHO, habiéndose previamente agregado los primeros a niveles departamentales con el fin de hacerlos comparables.

GRÁFICO N° 3.6
PERÚ: COEFICIENTES DE DETERMINACION (R² AJUSTADO) DE LOS MODELOS PREDICTIVOS DEL GASTO, MAPA 2013 Y MAPA 2009

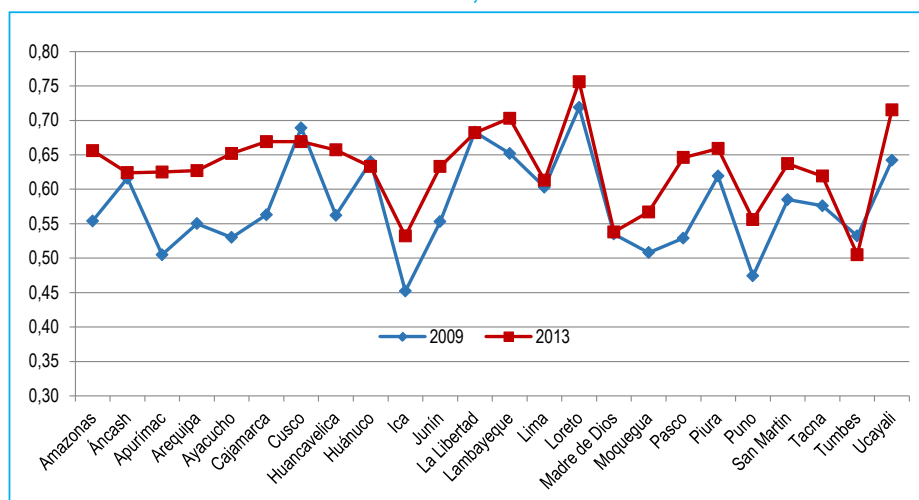

3.4.4. Estimaciones Puntuales

□ Intervalos de confianza

En el Gráfico N° 3.7, se observa los intervalos de confianza al 95% de confianza de la incidencia de pobreza con la estimación de la incidencia de pobreza del SISFOH, concluyendo que se obtuvo una buena precisión de estimación.

GRÁFICO N° 3.7
PERÚ: INCIDENCIA DE LA POBREZA TOTAL ESTIMADA EN EL CENSO Y LA INCIDENCIA OBSERVADA DE LA ENAHO 2013

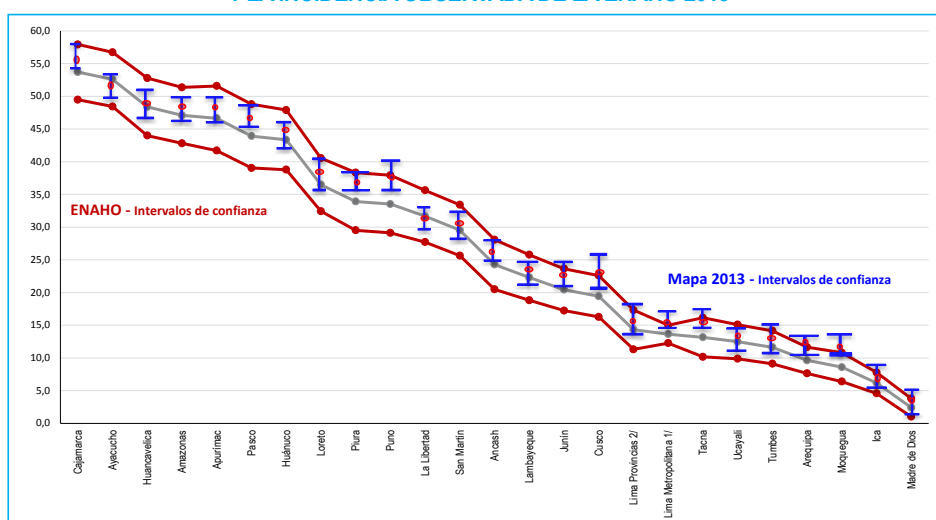

Nota: 1/ Incluye Provincia de Lima y Provincia Constitucional del Callao
 2/ Incluye las Provincias de Barranca, Cajatambo, Canta, Cañete, Huaral, Huarochirí, Huaura, Oyón y Yauyos
 Fuente: Instituto Nacional de Estadística e Informática - Mapa de Pobreza Provincial y Distrital 2013 y Encuesta Nacional de Hogares 2012-2013

□ Coeficiente de variación

En el Gráfico N° 3.8, se observa la medida que indica cuán dispersas son las estimaciones respecto al valor promedio. Como las estimaciones a nivel de cada unidad geográfica se hicieron 100 veces, un coeficiente de variación pequeño indica una confianza estadística alta del promedio obtenido. En este caso, se tiene el coeficiente de variación alcanzados en la estimación de pobreza total a nivel provincial y distrital.

GRÁFICO N° 3.8
PERÚ: COEFICIENTE DE VARIACIÓN E INCIDENCIA DE POBREZA PARA PROVINCIAS Y DISTRITOS, 2013

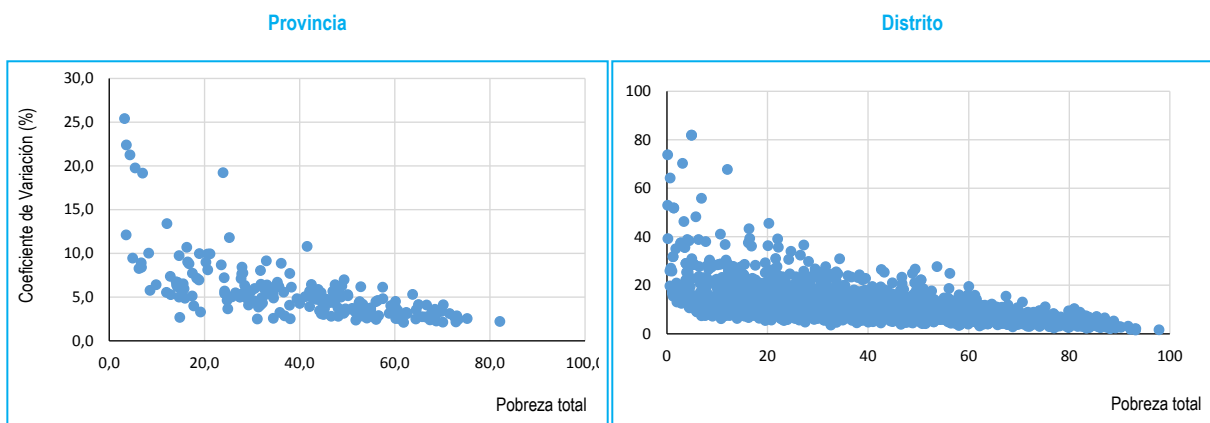

IV. ANÁLISIS DE PRECISIÓN Y ROBUSTEZ DE LOS RESULTADOS

Con la finalidad de verificar y garantizar la robustez de las estimaciones del gasto y de los resultados de pobreza se hicieron dos tipos de validación: validación interna y validación externa. Se denominó validación interna a los análisis de sensibilidad que se hicieron para evaluar la capacidad predictiva del gasto de los modelos; y validación externa a la comparación de resultados de las estimaciones del pobreza con otras encuestas realizadas por el INEI y a la confrontación de estos mismos resultados con los registros administrativos a nivel distrital proporcionados por los gestores de los programas sociales.

4.1. Validación Interna: Robustez del Modelo Predictivo del Gasto

El análisis de sensibilidad consistió en testear la robustez de los modelos con la finalidad de verificar su capacidad predictiva dentro y fuera de la muestra de hogares de la ENAHO, para ello se hicieron tres tipos de pruebas: la primera consistió en evaluar los indicadores de bondad de ajuste de los modelos del gasto para diferentes cortes geográficos; la segunda en evaluar la capacidad predictiva de los modelo en una submuestras de la ENAHO; y la tercera prueba consistió en comprobar la sensibilidad de los resultados de los modelos departamentales comparándolos con los resultados obtenidos en la ENAHO a distintos niveles geográficos.

4.1.1. Sensibilidad de los Modelos a Distintos Cortes Geográficos

Se procesaron los modelos de predicción en la ENAHO, a nivel departamental, por dominios geográficos (Costa Centro, Costa Norte, Costa Sur, Lima Metropolitana, Selva Alta, Selva Baja, Sierra Centro, Sierra Norte, Sierra Sur), regiones naturales (Costa, sierra y selva) y se examinaron los R2 ajustados, el error cuadrático medio y el ratio de varianza (indicadores de bondad de ajuste); para determinar la calidad de los modelos obtenidos. En los modelos estimados se incluyeron interacciones entre las diferentes variables predictivas y la variable indicativa del área urbana o rural, así como la inclusión de variables externas a nivel de conglomerado o distrital.

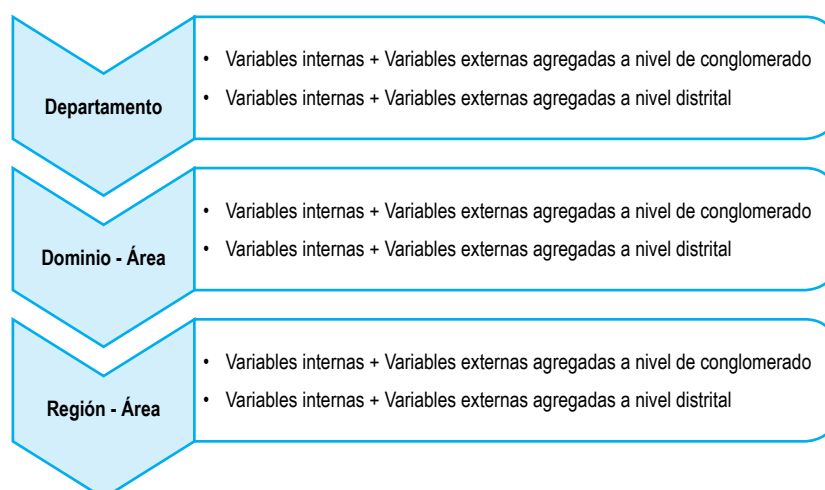

En el Gráfico N° 4.1 y 4.2, se analiza la compararon de los R2 ajustados, el error cuadrático medio y el ratio de varianza (indicadores de bondad de ajuste) en tres niveles geográficos departamento, dominio-área y región-área; se realizarón estos cortes geográficos para determinar la calidad de los modelos obtenidos, según niveles de

armonización con las fuentes externas (conglomerados y distrito). Al examinar los coeficientes de correlación y los errores cuadráticos medios de los tres cortes geográficos, se determinó que los cortes departamentales poseían mejores indicadores de bondad de ajustes (R2 ajustado promedio 63,0%) que los obtenidos en los otros cortes geográficos.

GRÁFICO N° 4.1 PERÚ: COEFICIENTES DE AJUSTE, SEGÚN CORTE GEOGRÁFICO (NIVEL CONGLOMERADO)



GRÁFICO N° 4.2 PERÚ: COEFICIENTES DE AJUSTE, SEGÚN CORTE GEOGRÁFICO (NIVEL DISTRITO)



4.1.2. Sensibilidad de los Modelos en una Sub Muestra de la ENAHO

En esta etapa se evaluó la capacidad predictiva del modelo dentro y fuera de la muestra de hogares de la ENAHO. Debido a que la selección de las variables del modelo predictivo por el método de stepwise conduce muchas veces a maximizar los R2, se vio la necesidad de evaluar el modelo obtenido por este método, dicha evaluación consistió en dividir la muestra de la ENAHO en forma aleatoria en dos partes (50% cada una), en la primera se estimó el modelo de consumo para luego ser aplicados en la segunda submuestra.

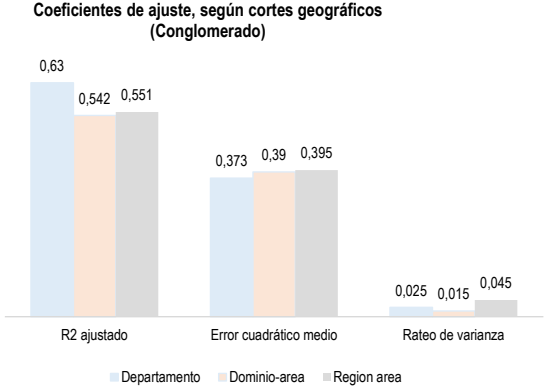
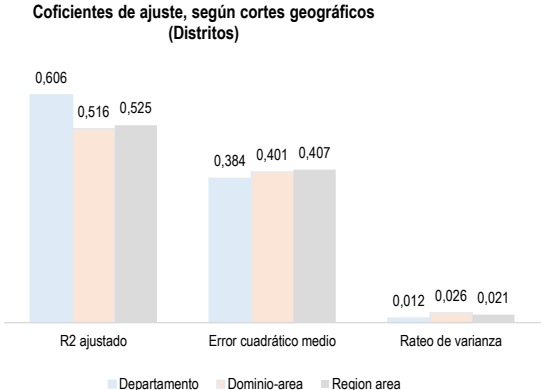
GRAFICO N° 4.3 PERÚ: GASTO ESTIMADO DE LA SUB MUESTRA Y GASTO OBSERVADO EN ENAHO

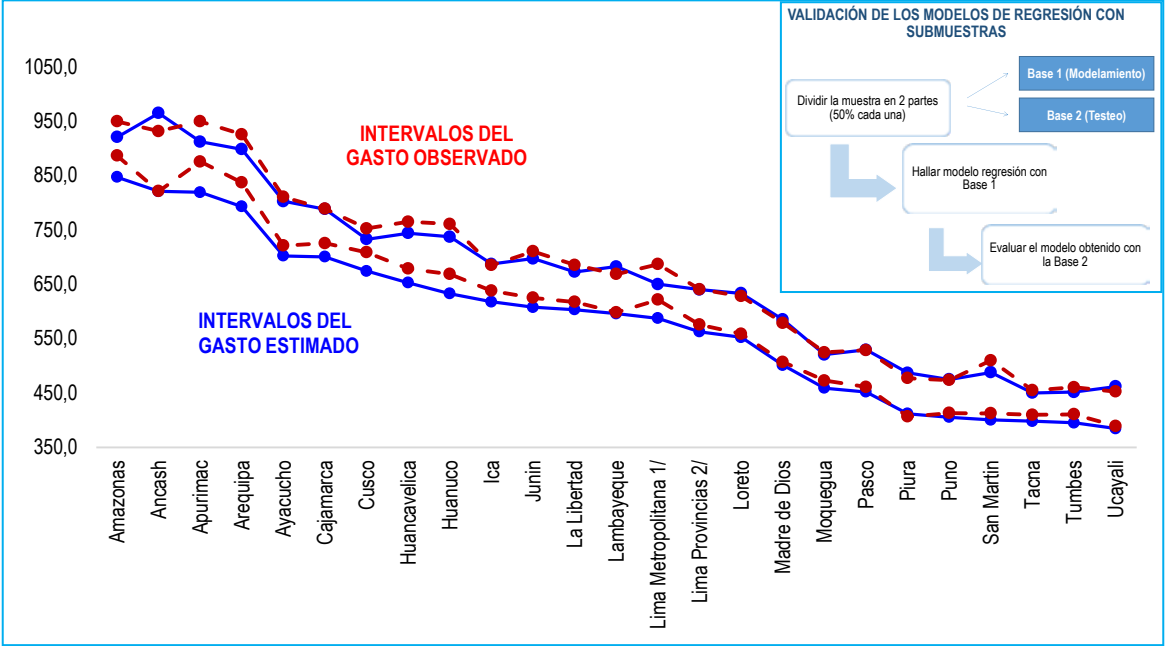

Se concluyó que los gastos estimados por los modelos predictivos obtenidos de las submuestra de la ENAHO y los observados son estadísticamente similares a nivel del departamento.

4.1.3. Sensibilidad de los Resultados de los Modelos Departamentales a distintas desagregaciones geográficas

El tercer ejercicio de validación interna consistió en comparar los estimados puntuales del gasto per cápita promedio por departamento y dominios geográficos estimados por el modelo con los gastos promedio departamentales observados en la muestra de ENAHO, como resultado de la comparación se observó que no existen diferencias estadísticamente significativas en los gastos. Asimismo, se compararon las incidencias de pobreza por departamento donde se observó que en la mayoría de los casos las tasas de pobreza simuladas en el SISFOH se encuentran dentro de los intervalos de confianza de las tasas de pobreza observadas en la ENAHO.

GRÁFICO N° 4.4 PERÚ: INCIDENCIA DE LA POBREZA TOTAL ESTIMADA EN EL CENSO Y LA INCIDENCIA OBSERVADA DE LA ENAHO 2013 POR DEPARTAMENTOS



GRÁFICO N° 4.5 PERÚ: INCIDENCIA DE LA POBREZA TOTAL ESTIMADA EN EL CENSO Y LA INCIDENCIA OBSERVADA DE LA ENAHO 2013 POR DOMINIOS



Como resultado de la estimación de los gastos a nivel de dominios geográficos (Costa Norte, Costa Centro, Costa Sur, Sierra Norte, Sierra Centro, Sierra Sur, Selva y Lima Metropolitana), se obtuvo que la incidencia de pobreza estimada en el SISFOH mantienen la misma tendencia y niveles semejantes a los que se observa en la ENAHO.

Se concluye que los estimados de pobreza a diferentes niveles geográficos son semejantes al observado para los niveles de inferencia de la muestra de la ENAHO.

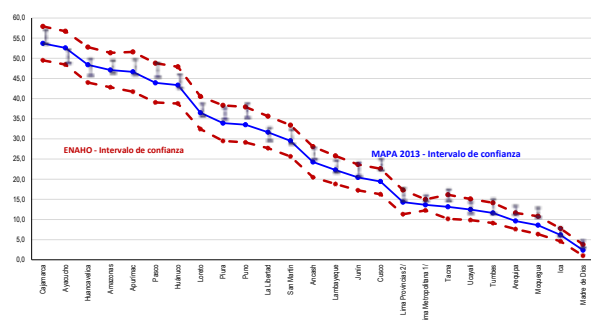
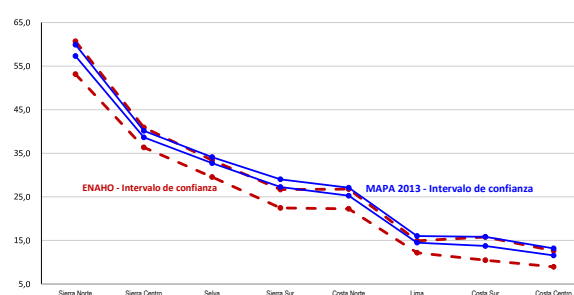
4.2. Validación Externa

Al no existir en el SISFOH información sobre gastos, era necesario contar con información externa que permitiera validar los resultados de incidencia de pobreza obtenidos mediante el método ELL del Mapa de Pobreza Provincial y Distrital 2013. Para ello se implementaron tres tipos de validación externa, confrontando los resultados con estimaciones a partir de otras fuentes. Las dos primeras consistieron en la confrontación de los resultados obtenidos por imputación de gastos a los hogares censados por el SISFOH con los resultados de una Encuesta a Hogares Rurales y el de la Encuesta de Percepción sobre Pobreza Distrital. El tercer enfoque de validación externa se centró en la consulta a los Gestores de los Programas Sociales.

4.2.1 Encuesta Provincial a Hogares Rurales

Los resultados del Mapa de Pobreza se compararon a los obtenidos por la Encuesta Provincial a Hogares Rurales. La Encuesta Provincial a Hogares Rurales se desarrolló en los meses de marzo a mayo de 2014, teniendo inferencia provincial rural llegando a calzar en 193 provincias rurales, el total de hogares encuestas de la muestra es de 120 012 mil hogares. Dicha encuesta presentaba la ventaja de haber sido realizada en un periodo bastante cercano al periodo del Mapa de Pobreza Provincial y Distrital 2013, tener un módulo de gasto con el que se podía estimar incidencias de pobreza y el tener un nivel de inferencia provincial rural (es decir allí donde se concentra la mayoría de los hogares más pobres).

Hubo sin embargo que realizar diversos ajustes antes de poder proceder a las comparaciones entre ambas fuentes. En primer lugar, siguiendo la práctica de la ENAHO, se eliminaron hogares que no tienen gastos (4,302 hogares) y en segundo lugar se ajustó el factor de expansión con los hogares efectivos a las proyecciones de junio 2014. Al final se trabajó con una muestra de 115 710 hogares efectivos.

En la medida que la Encuesta Provincial a Hogares Rurales tiene objetivos diferentes respecto a la ENAHO (que se centra en la medición de las condiciones de vida y la pobreza monetaria en particular), el módulo de gasto implementado en la provincial recoge la información de los gastos agrupados mientras que la ENAHO lo hace de manera bastante desagregada. Ello implica una subestimación del gasto en la encuesta provincial rural respecto a la ENAHO.

La comparación con los resultados de mapa se hizo en dos etapas. En la primera se confrontaron los estimados de gasto y de pobreza obtenidos a partir de la encuesta provincial rural con los obtenidos por la ENAHO. En la segunda etapa se compararon los resultados del mapa agregado a nivel provincial rural con los resultados de la encuesta provincial rural.

La primera fase de la comparación se justifica por la necesidad de “calibrar” los resultados del agregado del gasto obtenido por la Encuesta Provincial Rural con aquellos resultantes de la ENAHO. Para ello por un lado se desagregaron en la ENAHO los gastos a nivel departamental rural mientras que se agregaron a dicho nivel en la Encuesta Provincial Rural. Habiéndose constatado que a pesar de los enfoques distintos la correlación de niveles de pobreza y de los rankings individuales eran bastante elevados, 81,7% y 74,6% respectivamente, se procedió a comparar los rankings de pobreza provincial rural del Mapa de Pobreza (agregado a dicho nivel) y los resultados de la Encuesta Provincial a Hogares Rurales.

GRÁFICO N° 4.6: ANÁLISIS DE DISPERSIÓN DE LA ENCUESTA PROVINCIAL A HOGARES RURALES Y LA ENCUESTA NACIONAL DE HOGARES

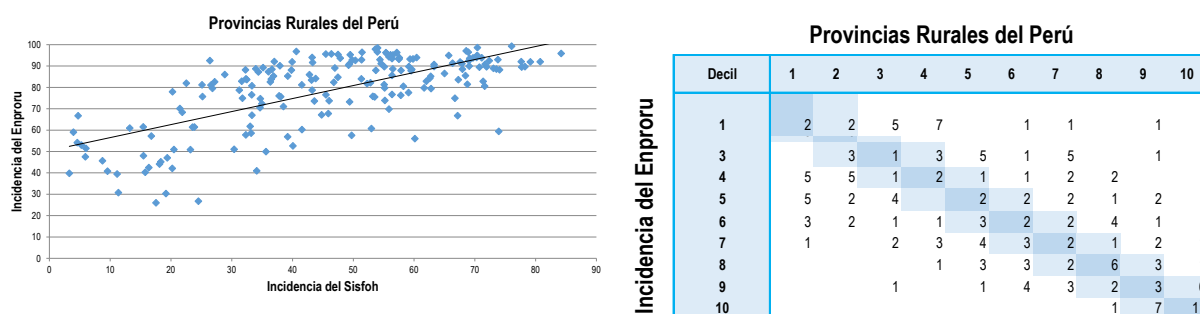

Los resultados obtenidos muestran que la correlación de incidencias de pobreza entre SISFOH (Mapa de Pobreza 2013) y la Encuesta Provincial Rural es alta y positiva, tanto en los niveles de pobreza como en ranking individuales y ranking robustos de las provincias. Es decir, un poco más del 60% de la varianza de las tasas de pobreza provincial rural observados son “explicados” por las tasas de pobreza estimadas por el Mapa de Pobreza Provincial y Distrital 2013.

Otra manera de evidenciar la correspondencia entre las tasas estimadas por el mapa y las tasas estimadas en la Encuesta Provincial Rural es ordenando las tasas de pobreza de las provincias por deciles según cada fuente y luego contabilizar que porcentaje de provincias se encuentra en el mismo decil. Se encontró que la incidencia de pobreza en casi la mitad (44%) de las provincias (85) según el mapa se encuentra en el mismo decil o en el decil vecino que el estimado por la encuesta provincial rural. Ello una vez más corrobora el ordenamiento de tasas de pobreza obtenido por los métodos de imputación del gasto del mapa de pobreza.

Sin embargo, la validación efectuada presenta dos limitaciones importantes. En primer lugar, solo se refiere a las áreas rurales de las provincias, dejando de lado a las áreas urbanas. En segundo lugar, la validación es únicamente posible a nivel provincial rural. Se requiere validar los resultados a nivel distrital. Debido a estas limitaciones se buscó implementar un segundo método de validación externa.

4.2.2 Encuesta de Percepción sobre la Pobreza Distrital

El segundo método de validación externa se basó en la confrontación de los resultados distritales del Mapa de Pobreza Provincial y Distrital 2013 con los resultados de la Encuesta de Percepción Sobre la Pobreza Distrital, esta investigación tiene por objetivo conocer la percepción de la situación de la pobreza que tienen las principales autoridades locales a nivel distrital en el Perú. Dicha encuesta fue administrada a autoridades e informantes calificados, personas notables del distrito, (Alcalde, Gerente Municipal, Encargado de la Unidad Formuladora, Ejecutora y Programación e Inversiones). Entre las personas elegibles como informantes se tiene los siguientes: Párroco del Distrito, Comisario, Director del Colegio, Docente del Colegio, Presidente de la Comunidad, Presidente de Club de Madre, Comedor Popular u otra organización social. El número promedio de informantes por distrito es 10, se cuenta con información para 1,830 distritos sobre un total de 1 854 distritos.

Se examinaron los perfiles de los informantes según sexo, grupos de edades, niveles de educación, cargo en el distrito, profesión, antigüedad de residencia en relación con el grado de sobrestimación/subestimación de los niveles distritales de pobreza monetaria. El análisis de regresión no arrojó ningún resultado tendiente a detectar la presencia de sesgos sistemáticos. La capacidad de acierto fue mayor en el caso de ciudades de 50,000 a 100,000 habitantes y los Tenientes Alcaldes, estos fueron los únicos factores relacionados al grado de acierto.

Después en el 62% de los distritos (1 136 distritos), la percepción de nivel de pobreza distrital de al menos un informante calificado está dentro de los rangos de pobreza estimado por el mapa de pobreza.

4.2.3 Reuniones de consulta con usuarios del Mapa de Pobreza Distrital

Por recomendaciones de la Comisión Consultiva de Pobreza se tuvo reuniones con representantes del Ministerio de Desarrollo e Inclusión Social (MIDIS) y del Ministerio de Economía y Finanzas con el objetivo de presentar la metodología de estimación del mapa distrital de pobreza y solicitar sus apreciaciones sobre los resultados de indicadores de pobreza a niveles distritales y sub distritales obtenidos en particular en aquellos distritos que tuvieron fuertes variaciones en la incidencia de pobreza respecto al mapa del 2009. Se buscó además, recabar información complementaria proveniente de los registros administrativos de los programas sociales que pudieran contribuir a entender mejor los cambios ocurridos.

Se llevaron a cabo 2 reuniones con los usuarios del mapa de pobreza:

1. El 23 de julio: Reunión de Trabajo con los Gestores de Programas Sociales del MIDIS (JUNTOS, PENSIÓN 65, QALI WARMA, CUNA MÁS Y FONCODES).
2. El 6 de agosto: Reunión de Trabajo con el Equipo de la Dirección General de Gestión de Usuarios del MIDIS y representantes del MEF.

Se elaboraron fichas de información que fueron llenadas por los gestores de programas sociales con información a nivel distrital (apoyo con gestores descentralizados), las cuales contienen información sobre el número de beneficiarios, presupuesto ejecutado y apreciaciones sobre la situación de la pobreza en los distritos en los años 2009, 2013 y 2015. En conclusión, la mayoría de información sirvió como referencia para entender los cambios ocurridos en la pobreza en aquellos distritos con mayor discrepancia de pobreza.

V. ANÁLISIS DE RESULTADOS

5.1. Agrupamiento de distritos

La importancia de agrupar distritos se explica por la necesidad de tener una mayor precisión de incidencia de la pobreza en aquellos distritos de menor tamaño (población menor a 1 000 mil hogares) y con alto coeficiente de variación. Para el agrupamiento se consideró la cercanía del distrito, características urbanas y rurales; y pertenencia al mismo grupo robusto del distrito.

Para la selección de los distritos a examinar para el agrupamiento, se siguieron los criterios siguientes:

- Para identificar los distritos se seleccionó aquellos:
 - ✓ Cuya diferencia y variación porcentual de la incidencia de pobreza estimada estaban muy por encima de los intervalos de confianza de la ENAHO (mínimo de diferencia 10 puntos porcentuales).
 - ✓ Identificados los distritos a examinar se clasificaron en: Distritos pequeños (menor 1 000 mil hogares) y Distritos grandes (de 1 000 a más hogares).
 - ✓ Tenían coeficiente de variación mayor al 20% y menos de mil hogares
 - ✓ Tenían coeficiente de variación mayor a 25% y con mil o más hogares.
- En total se agruparon 63 distritos, en estos distritos se mejoró el nivel de precisión del indicador de pobreza, afectando solo marginalmente la incidencia y precisión de los distritos “donantes” (42 distritos).
- Los criterios para el agrupamiento se basaron en:
 - ✓ Cercanía del distrito,
 - ✓ Carácter urbano/rural del distrito y
 - ✓ Pertenencia al mismo grupo robusto dentro de la misma provincia.

Finalmente, en total se identificaron 106 distritos donde se requería realizar agrupamiento, con los cuales se conformaron 63 agrupaciones, en promedio dos distritos por grupo. Con respecto al nivel de los coeficientes de variación, en 92 distritos bajaron en 12,5% y en 14 distritos aumentaron en 2,5%. Asimismo, en relación con los niveles de pobreza 55 distritos bajaron en promedio 2 puntos y 51 distritos aumentaron en promedio 2 puntos porcentuales.

EJEMPLOS DE DISTRITOS AGRUPADOS:

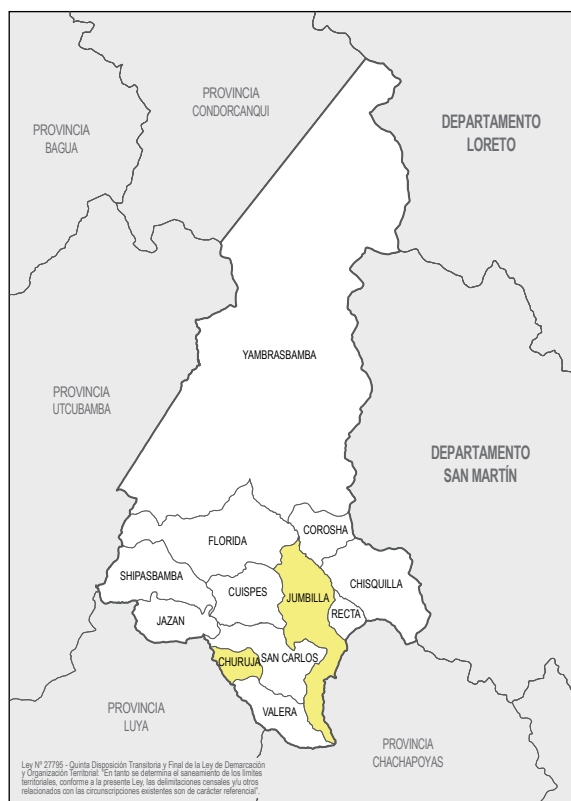

Departamento: Amazonas
Provincia: Bongará
Distrito: Jumbilla – Churuja

Distrito	Población proyección junio 2015	Intervalo de Confianza al 95%		Coef. Var
		Inferior	Superior	
Jumbilla	1 748	15,7	26,7	13,3
Churuja	269	15,7	26,7	13,3

Fuente: Instituto Nacional de Estadística e Informática - Mapa de Pobreza Provincial y Distrital 2013.

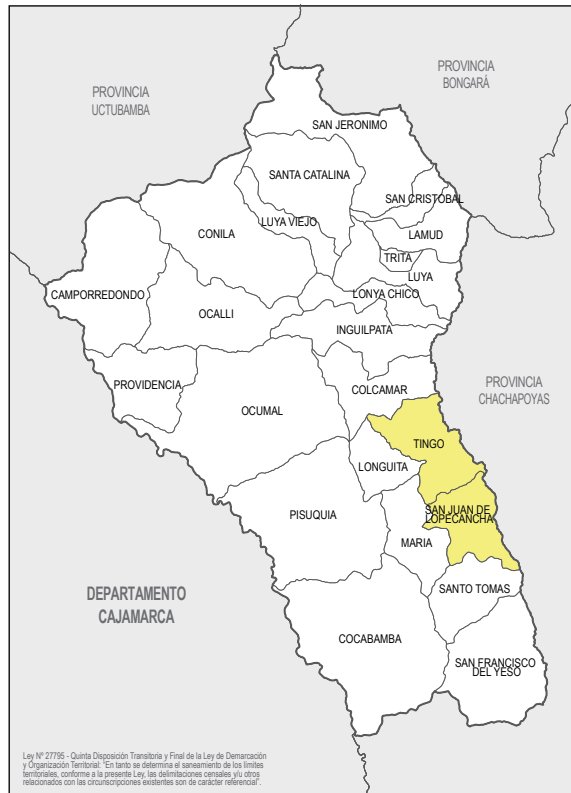

Departamento: Amazonas
Provincia: Luya
Distrito: Tingo - San Juan de Lopecancha

Distrito	Población proyección junio 2015	Intervalo de Confianza al 95%		Coef. Var
		Inferior	Superior	
Tingo	1 355	34,7	54,4	11,3
San Juan de Lopecancha	513	34,7	54,4	11,3

Fuente: Instituto Nacional de Estadística e Informática - Mapa de Pobreza Provincial y Distrital 2013.

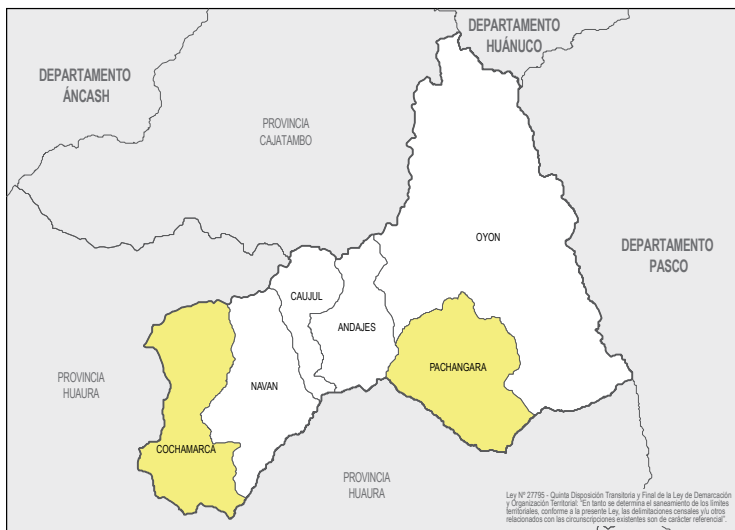

Departamento: San Martín
Provincia: Picota
Distrito: Picota - San Cristóbal

Distrito	Población proyección junio 2015	Intervalo de Confianza al 95%		Coef. Var
		Inferior	Superior	
Picota	8 094	25,9	37,5	9,4
San Cristóbal	1 375	25,9	37,5	9,4

Fuente: Instituto Nacional de Estadística e Informática - Mapa de Pobreza Provincial y Distrital 2013.



Departamento: Lima
Provincia: Oyón
Distrito: Cochamarca - Pachangara

Distrito	Población proyección junio 2015	Intervalo de Confianza al 95%		Coef. Var
		Inferior	Superior	
Cochamarca	1 607	16,2	29,2	14,6
Pachangara	3 423	16,2	29,2	14,6

Fuente: Instituto Nacional de Estadística e Informática - Mapa de Pobreza Provincial y Distrital 2013.

5.2. Desagregación de distritos

La desagregación permitirá diferenciar más finamente las áreas de mayor pobreza en distritos con un tamaño poblacional elevado (más de 20 000 mil hogares), que presentaban alto grado de heterogeneidad y donde fue posible obtener estimaciones suficientemente precisas.

Para identificación de los distritos a desagregarse se consideró los criterios siguientes:

- ✓ Con tamaño poblacional de más de 20 000 mil hogares
- ✓ Con alto grado de heterogeneidad

Como resultado se consideraron en total 47 distritos a los cuales se les aplicó las pruebas estadísticas de robustez correspondientes, en estos distritos fue posible obtener estimaciones suficientemente precisas.

Para la desagregación de los distritos identificaron los estratos socioeconómicos de los conglomerados urbanos (cinco estratos) y área rural en 24 distritos; y se distinguieron en promedio tres grupos para los cuales era posible estimar de manera robusta los indicadores de pobreza. Se observa la heterogeneidad de los grupos (diferencias marcadas en las incidencias de la pobreza total).

Finalmente, la desagregación permite una mejor focalización de las políticas públicas al interior del distrito. A pesar de la desagregación geográfica, los estimados de pobreza tienen una precisión aceptable (bajos coeficientes de variación).

CUADRO N° 5.1 PERÚ: INCIDENCIA DE POBREZA TOTAL DE DISTRITOS A DESAGREGAR, 2013

N°	ubigeo	Distrito	Proyección de población 2015 1/	Intervalo de Confianza al 95% de la Pobreza Total	
				Inferior	Superior
1	021801	Chimbote	214 804	13.6	17.4
2	021809	Nuevo Chimbote	151 127	7.5	10.1
3	040103	Cayma	91 802	5.8	8.9
4	040104	Cerro Colorado	148 164	8.7	12.2
5	040112	Paucarpata	124 755	7.1	9.7
6	060101	Cajamarca	246 536	16.8	21.6
7	060801	Jaén	100 450	20.2	27.8
8	120101	Huancayo	116 953	5.3	8.4
9	130101	Trujillo	318 914	3.1	5.2
10	130102	El Porvenir	186 127	27.4	34.8
11	130105	La Esperanza	182 494	19.1	26.7
12	140101	Chiclayo	291 777	10.5	13.1
13	140105	José Leonardo Ortiz	193 232	18.3	22.7
14	160101	Iquitos	150 221	8.3	11.4
15	160113	San Juan Bautista	154 696	19.5	28.4
16	200101	Piura	153 544	6.7	9.3
17	200104	Castilla	143 203	16.5	20.9
18	200114	Tambo Grande	119 086	49.2	58.2
19	200115	Veintiseis De Octubre	147 683	14.9	20.1
20	200601	Sullana	176 804	20.1	25.1
21	211101	Juliaca	278 444	14.8	20.1
22	230101	Tacna	85 228	5.0	7.5
23	230110	Coronel Gregorio Albarracín Lanchipa	116 497	18.4	23.1
24	240101	Tumbes	111 683	10.0	14.5
25	250101	Calleria	154 082	4.7	6.6
26	250105	Yarinacocha	97 678	6.8	9.7
27	070101	Callao	406 889	15.9	19.8
28	070106	Ventanilla	372 899	28.5	32.9
29	150101	Lima	271 814	8.3	11.8
30	150103	Ate	630 086	13.8	17.3
31	150106	Carabaylo	301 978	20.3	26.0
32	150108	Chorrillos	325 547	11.9	14.5
33	150110	Comas	524 894	14.1	17.9
34	150111	El Agustino	191 365	15.4	18.7
35	150112	Independencia	216 822	15.2	18.6
36	150115	La Victoria	171 779	10.0	12.7
37	150117	Los Olivos	371 229	7.7	11.8
38	150118	Lurigancho	218 976	21.9	26.1
39	150125	Puente Piedra	353 489	26.4	30.2
40	150128	Rimac	164 911	12.1	15.0
41	150132	San Juan De Lurigancho	1 091 303	20.0	24.1
42	150133	San Juan De Miraflores	404 001	16.6	19.8
43	150135	San Martín De Porres	700 177	9.2	11.7
44	150137	Santa Anita	228 422	9.6	12.5
45	150142	Villa El Salvador	463 014	20.2	25.4
46	150143	Villa María Del Triunfo	448 545	17.6	23.8
47	150601	Huaral	100 436	12.5	17.9

Fuente: Instituto Nacional de Estadística e Informática – Mapa de Pobreza Provincial y Distrital 2013.

EJEMPLOS DE DISTRITOS DESAGREGADOS:

**Incidencia de pobreza
(28,5% - 32,9%)**

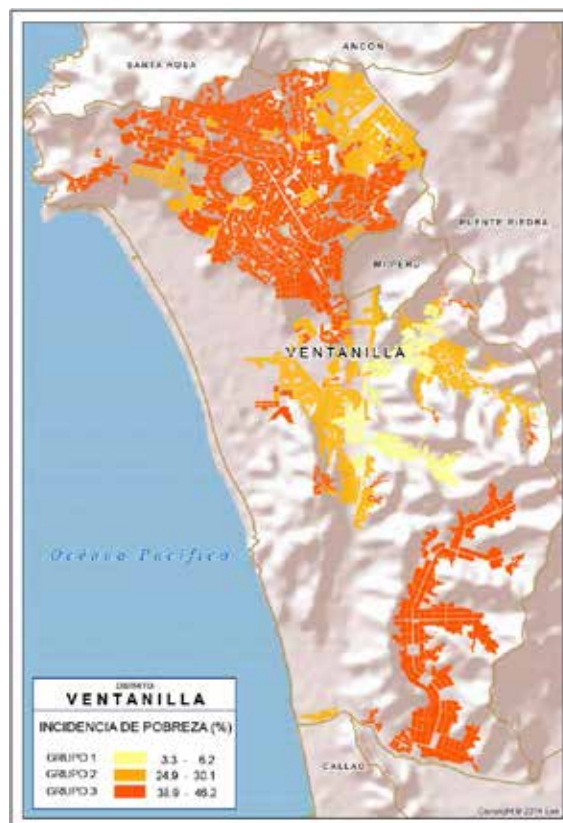
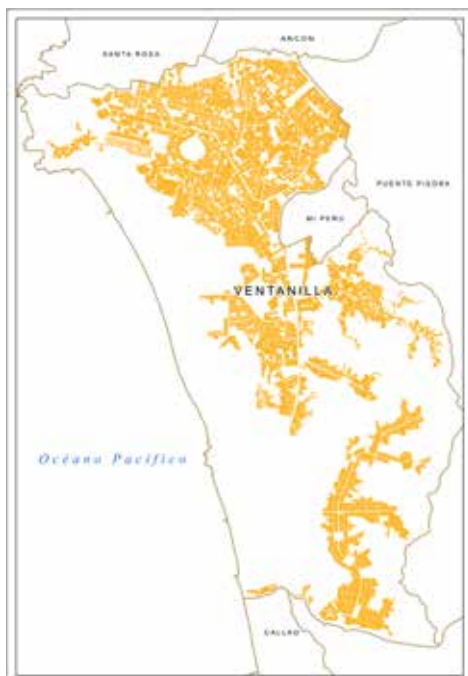

**Incidencia de pobreza
(20,0% - 24,1%)**

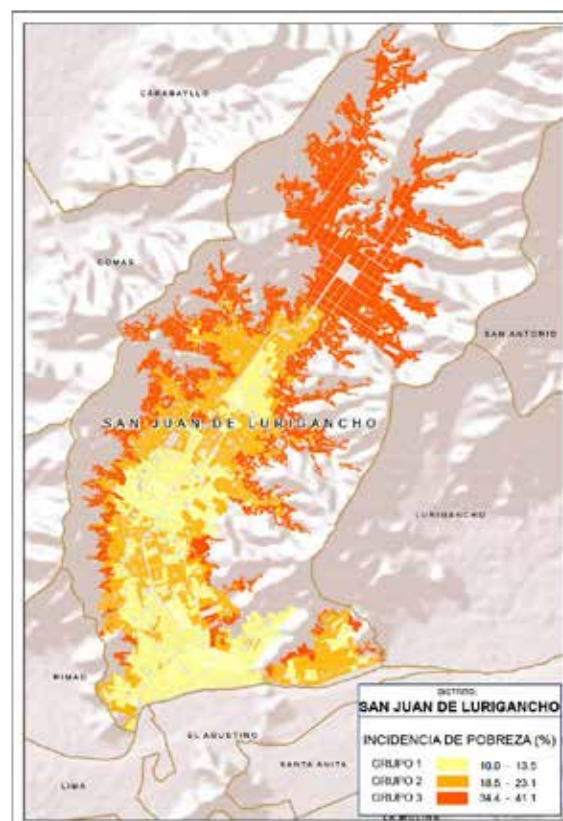
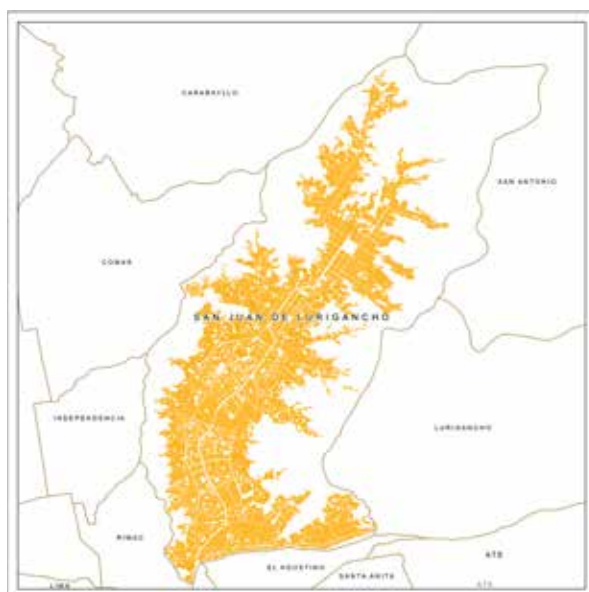

**Incidencia de pobreza
(7,1% - 9,7%)**

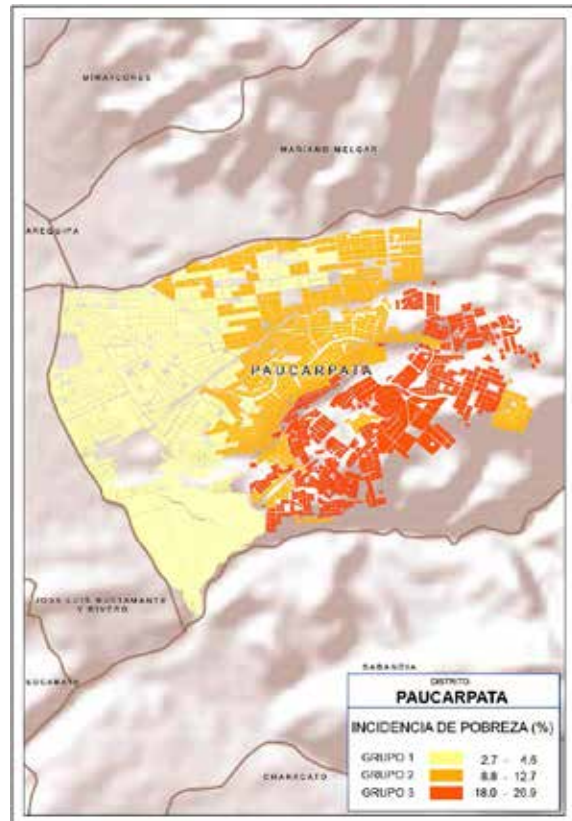
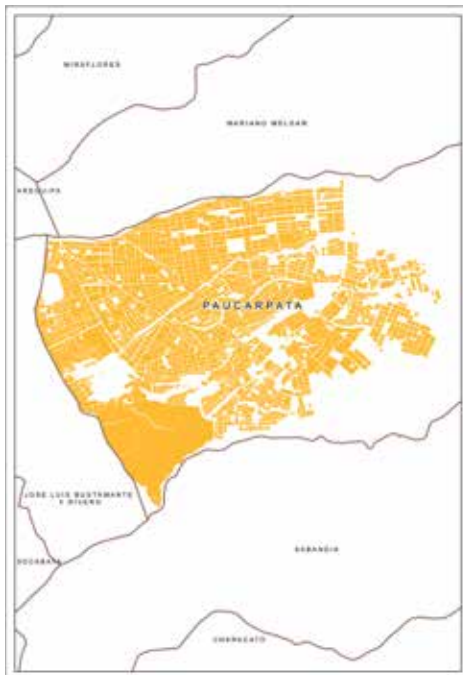

**Incidencia de pobreza
(10,0% - 14,5%)**

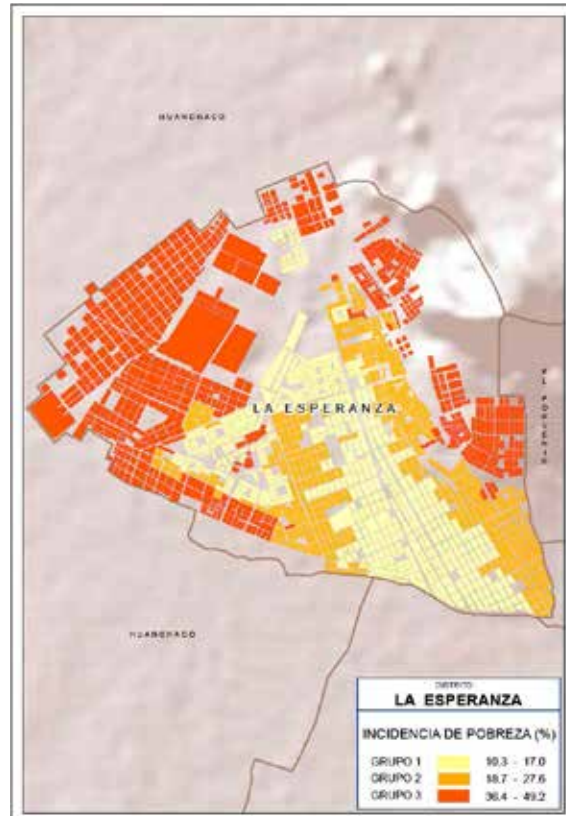

**Incidencia de pobreza
(19,1% – 26,7%)**

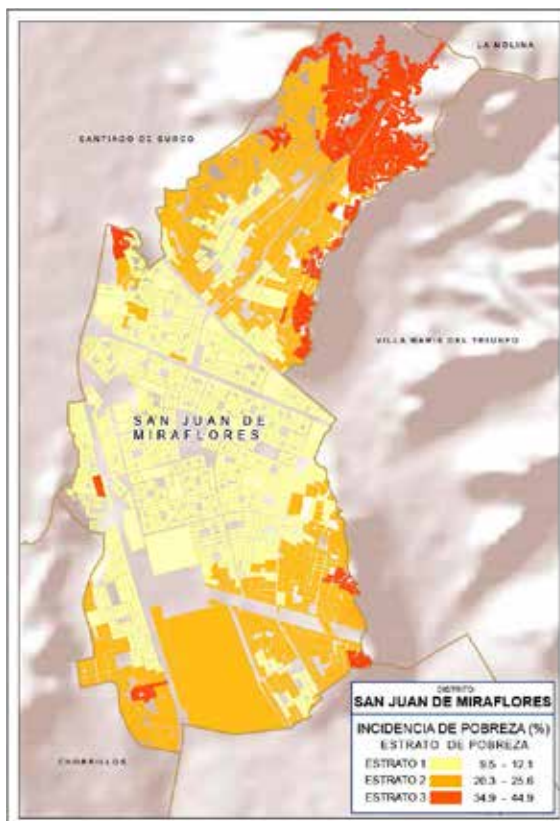
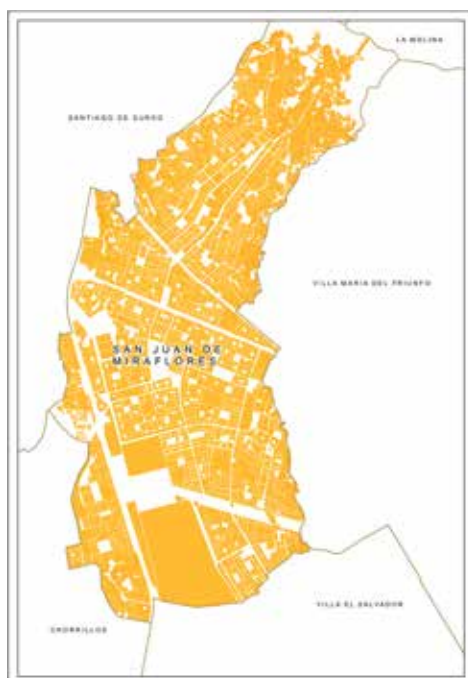

**Incidencia de pobreza
(10,0% – 14,5%)**

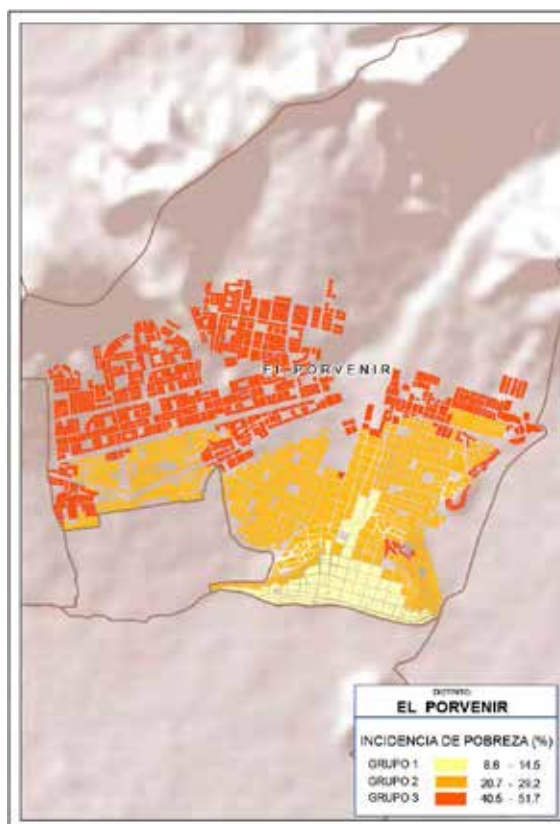

**Incidencia de pobreza
(18,4% – 23,1%)**

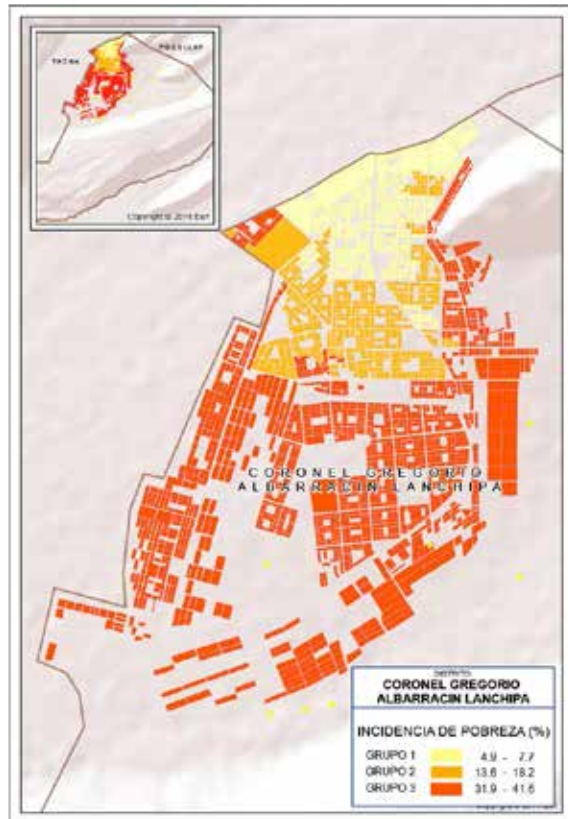

**Incidencia de pobreza
(14,9% – 20,1%)**

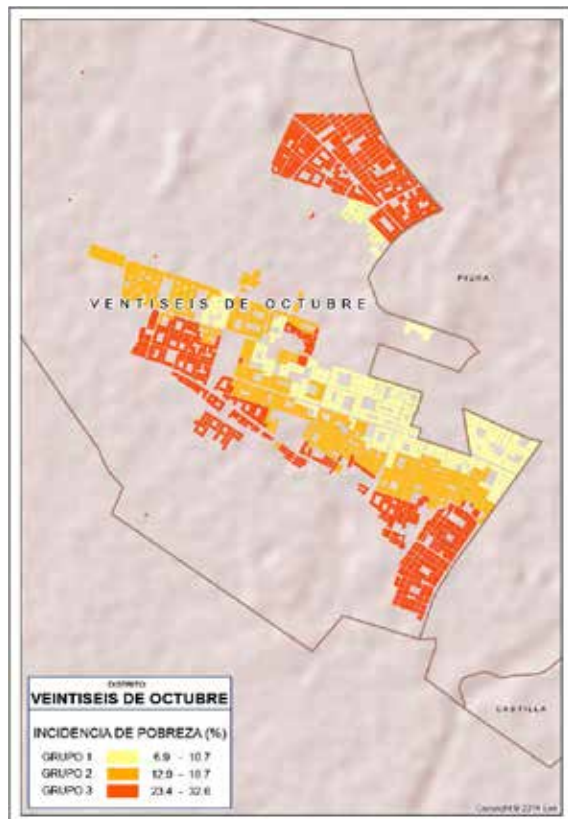

5.3. Grupos robustos de distritos en la estimación de la incidencia de pobreza 2013

Para fines de políticas públicas, las diferencias de incidencia de pobreza deben ser evaluadas considerando los intervalos de confianza de pobreza estimados.

Para ello se constituyeron grupos robustos de la manera siguiente:

- ❑ Se estimó la diferencia de medias cruzadas entre un total de 1943 distritos (incluye los distritos desagregados).
- ❑ Se trabajó con un nivel de confianza del 95 %.
- ❑ Se formaron 32 grupos robustos de distritos sin diferencia significativa en su incidencia de pobreza.

CUADRO N° 5.2 PERÚ: INCIDENCIA DE POBREZA TOTAL DE LOS GRUPOS ROBUSTOS DE DISTRITOS

Grupos Robustos	N° de distritos	Estimación	Interv. Conf. 95%		Incidencia de pobreza de los distritos	
			Inferior	Superior	Mínima	Máximo
01	1	97,9	94,8	101,0	97,9	97,9
02	6	92,1	90,1	94,1	90,3	93,2
03	37	85,4	83,6	87,2	83,2	90,1
04	65	80,3	78,9	81,7	77,2	83,1
05	14	76,7	74,7	78,8	76,1	77,0
06	108	72,4	71,2	73,6	69,7	76,0
07	22	69,2	67,0	71,4	68,8	69,6
08	152	65,2	64,2	66,1	62,3	68,7
09	21	61,9	60,2	63,7	61,7	62,2
10	228	58,0	57,0	58,9	53,6	61,6
11	30	53,1	51,4	54,7	52,7	53,5
12	194	48,8	47,8	49,8	45,1	52,6
13	194	41,8	40,8	42,8	38,3	44,9
14	157	35,7	34,7	36,7	32,7	38,2
15	142	30,5	29,6	31,4	27,6	32,6
16	106	25,5	24,7	26,3	23,5	27,5
17	104	21,6	20,8	22,3	19,7	23,3
18	83	18,0	17,2	18,8	16,0	19,6
19	9	15,7	14,5	16,9	15,5	15,9
20	60	14,0	13,4	14,6	12,6	15,4
21	60	11,2	10,5	11,8	9,6	12,5
22	10	9,2	8,3	10,1	9,1	9,5
23	34	7,8	7,2	8,4	7,2	8,9
24	14	6,7	6,2	7,2	6,4	7,0
25	18	5,8	5,4	6,2	5,1	6,3
26	12	4,8	4,3	5,4	4,5	5,0
27	28	3,6	3,2	4,0	3,1	4,4
28	5	2,8	2,4	3,1	2,6	2,9
29	8	1,9	1,6	2,3	1,4	2,0
30	5	1,2	0,9	1,4	1,0	1,2
31	4	0,7	0,5	0,8	0,6	0,8
32	3	0,2	0,1	0,3	0,2	0,2

Nota: Grupos semejantes al 95%.

Fuente: Instituto Nacional de Estadística e Informática – Mapa de Pobreza Provincial y Distrital 2013.

5.4. Resultados de la pobreza distrital 2013

5.4.1. Distribución de los distritos según rangos de pobreza

En el Mapa de Pobreza Provincial y Distrital 2013, se tiene 484 distritos cuya incidencia de pobreza total es mayor al 60%, asimismo, 840 distritos tienen incidencia de pobreza total menor al 40%.

A nivel de región natural, se tiene en la Sierra 361 (30,2%) de 1 194 distritos con pobreza mayor a 80%, así también en la Selva 67 (22,6%) de 296 distritos y la Costa 36 (9,9%) de 364 distritos.

PERÚ: INCIDENCIA DE LA POBREZA TOTAL, SEGÚN DISTRITO, 2013

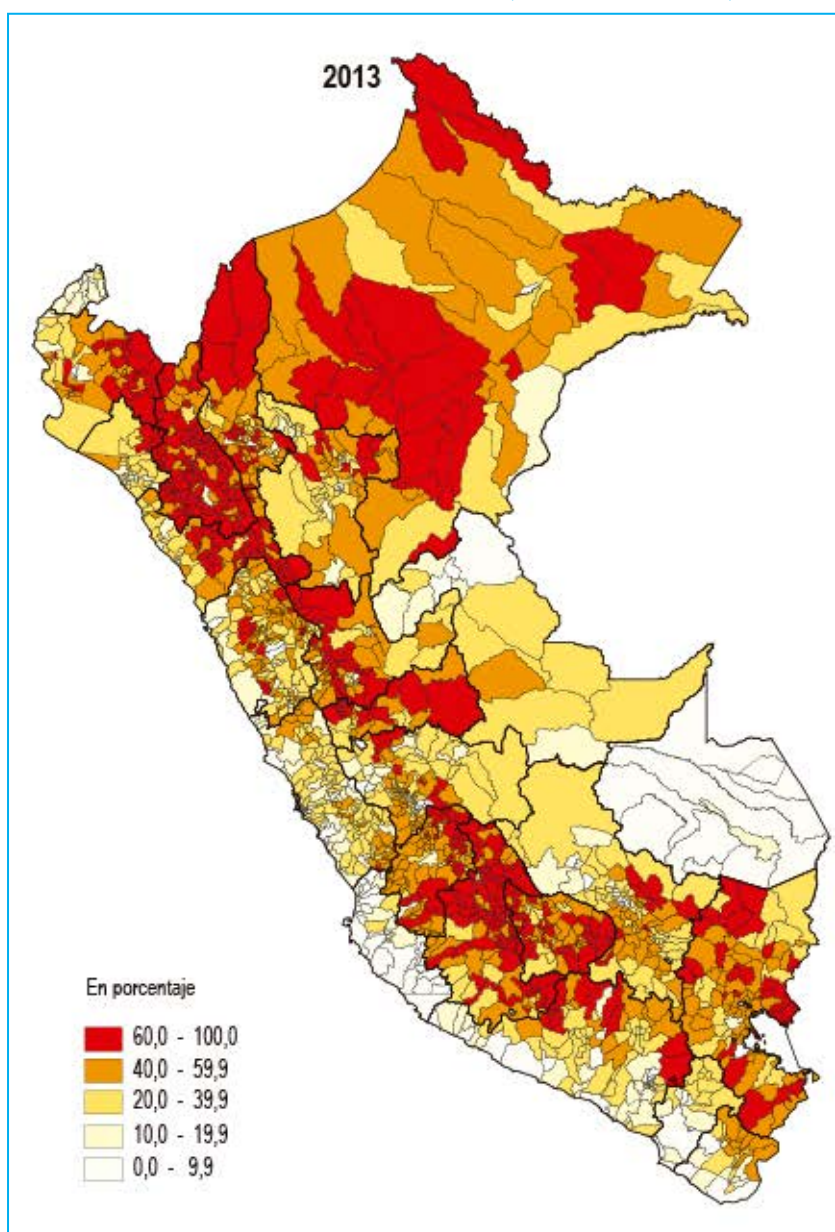

Fuente: Instituto Nacional de Estadística e Informática - Mapa de Pobreza Provincial y Distrital 2013.

5.4.2. Distritos con mayor y menor incidencia de pobreza monetaria

Según los resultados obtenidos, los 20 distritos más pobres del país (con mayor incidencia de pobreza) se encuentran ubicados en seis departamentos predominantemente de la región Sierra de nuestro país:

- En **La Libertad** se encuentran siete distritos: Curgos (distrito más pobre a nivel nacional), Condormarca, Bambamarca, Uchuncha, Huaso, Taurija, Sitabamba.
- En **Cajamarca** se ubican siete distritos: José Sabogal, José Manuel Quiroz, Chetilla, Miracosta y Choropampa, La Libertad de Pallán, La Ramada.
- En **Ayacucho** se localizan tres distritos: Pucacolpa, Sarhua y Huaya.
- En **Amazonas**, es el distrito de El Cenepa.
- En **Apurímac**, el distrito de Huayana.
- En **Lambayeque**, el distrito de Cañaris.

De los 20 distritos menos pobres del país, diez de ellos se encuentran en Lima Metropolitana, en el departamento de Ica se localizan tres distritos, en Arequipa dos distritos, en Madre de Dios dos distritos, en Cusco, Moquegua y la provincia Constitucional del Callao uno distrito.

CUADRO N° 5.3 PERÚ: DISTritos CON MAYOR INCIDENCIA DE POBREZA TOTAL, 2013

Departamento	Provincia	Distrito
La Libertad	Sánchez Carrión	Curgos
La Libertad	Bolívar	Condormarca
Cajamarca	San Marcos	José Sabogal
Cajamarca	Cajamarca	Chetilla
La Libertad	Julcán	Huaso
Cajamarca	Chota	Miracosta
Lambayeque	Ferreñafe	Cañaris
Cajamarca	Celendín	La Libertad De Pallán
La Libertad	Pataz	Taurija
La Libertad	Bolívar	Bambamarca
Ayacucho	Huanta	Pucacolpa
La Libertad	Bolívar	Uchuncha
Cajamarca	San Marcos	José Manuel Quiroz
Amazonas	Condorcanqui	El Cenepa
Cajamarca	Chota	Choropampa
Ayacucho	Victor Fajardo	Sarhua
Cajamarca	Cutervo	La Ramada
La Libertad	Santiago De Chuco	Sitabamba
Apurímac	Andahuaylas	Huayana
Ayacucho	Victor Fajardo	Huaya

Fuente: Instituto Nacional de Estadística e Informática - Mapa de Pobreza Provincial y Distrital 2013.

CUADRO N° 5.4 PERÚ: DISTritos CON MENOR INCIDENCIA DE POBREZA TOTAL, 2013

Departamento	Provincia	Distrito
Lima	Lima	Santiago De Surco
Lima	Lima	San Miguel
Lima	Lima	Los Olivos
Ica	Ica	Pueblo Nuevo
Lima	Lima	Lima
Madre De Dios	Manu	Fitzcarrald
Madre De Dios	Manu	Madre De Dios
Ica	Nasca	Changuillo
Ica	Nasca	Marcona
Lima	Lima	La Molina
Lima	Lima	Jesús María
Lima	Lima	Pueblo Libre
Arequipa	Arequipa	Yanahuara
Arequipa	Arequipa	Arequipa
Callao	Callao	La Punta
Cusco	Cusco	Wanchaq
Lima	Lima	San Borja
Lima	Lima	Miraflores
Moquegua	Ilo	Pacocha
Lima	Lima	San Isidro

Fuente: Instituto Nacional de Estadística e Informática - Mapa de Pobreza Provincial y Distrital 2013.

5.4.3. Comparación de la incidencia de pobreza a nivel distrital 2009 y 2013

Entre el 2009 y 2013, se redujo la pobreza de 855 distritos a nivel nacional. Asimismo, 9 de cada 10 distritos que en el 2009 tenían incidencia de pobreza igual o superior al 80% la redujeron sustantivamente.

En la Sierra, 245 distritos disminuyeron su pobreza por debajo del 60% que en el 2009 tenían pobreza mayor o igual al 60%; asimismo, en la Selva disminuyeron 33 distritos y en la Costa dos distritos.

PERÚ: COMPARACIÓN DE LA INCIDENCIA DE POBREZA TOTAL, SEGÚN DISTRITO, 2009 Y 2013

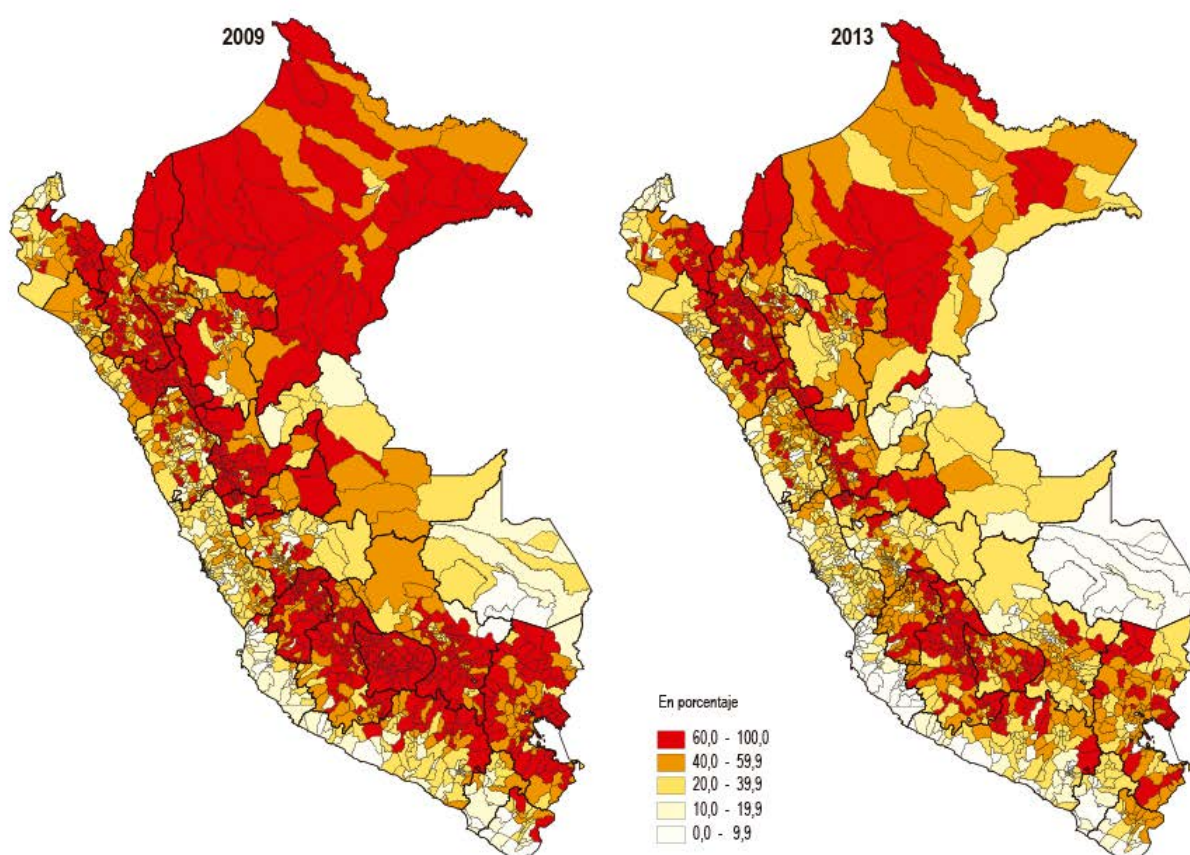

Fuente: Instituto Nacional de Estadística e Informática - Mapa de Pobreza Provincial y Distrital 2009 y 2013.

5.5. Resultados de la pobreza distrital por NBI

La pobreza es un fenómeno que tiene muchas dimensiones, por lo que no existe una única manera de definirla, esto se debe a su carácter subjetivo, relativo y cambiante. Además de la medición monetaria, tenemos la medición de pobreza obtenida a través de la construcción de los indicadores de Necesidades Básicas Insatisfechas (NBI) que toma en consideración un conjunto de indicadores relacionados con necesidades básicas estructurales (vivienda, educación, infraestructura, etc.) aspectos que no son sensibles a los cambios de la coyuntura económica y permite una visión específica de la situación de pobreza, considerando los aspectos sociales.

En nuestro país, las NBI se calculan a partir de la información de los Censos y de la Encuesta Nacional de Hogares, siendo el censo la fuente que proporciona información más detallada.

5.5.1 Definición de las Necesidades Básicas Insatisfechas (NBI)

Desde el Censo de 1993 al Censo 2007, las necesidades básicas insatisfechas que calcula el INEI están definidas de la siguiente manera:

- a) **Hogares en viviendas con características físicas inadecuadas:** Este indicador hace referencia al material predominante en las paredes y pisos; según tipo de vivienda. De esta manera clasifica a los hogares que reúnen las características siguientes:
 - Paredes exteriores predominantes de estera.
 - Vivienda con piso de tierra y paredes exteriores de quincha, piedra con barro, madera u otros materiales.
 - Viviendas improvisadas (de cartón, lata, ladrillos y adobes superpuestos, etc.).

- b) **Hogares en viviendas con hacinamiento:** Indicador referido a la densidad de ocupación de los espacios físicos de la vivienda. Este indicador se define por:
 - La relación existente entre el número de personas con el número total de habitaciones que tiene la vivienda, sin contar el baño, cocina ni pasadizo. Se determina que hay hacinamiento cuando residen más de 3,4 personas por habitación.

- c) **Hogares en viviendas sin desagüe de ningún tipo:** Indicador relacionado a la disposición de un lugar para la eliminación de excretas, que aseguren los riesgos de contaminación contra la salud. Por lo tanto, este indicador se define como:
 - Los hogares que no disponen de servicio higiénico por red de tuberías o pozo ciego (es decir, no disponen del servicio o está conectado a acequia/canal).

- d) **Hogares con niños que no asisten a la escuela:** Indicador que toma como referencia el vínculo de integración del niño a la sociedad a través de la “escuela”. El indicador se define como:
 - Aquellos hogares con presencia de al menos un niño de 6 a 12 años que no asiste a un centro educativo.

- e) **Hogares con alta dependencia económica:** Este indicador expresa una relación entre la capacidad económica de los hogares con la cual se busca identificar aquellos hogares que no disponen de los recursos suficientes. Tiene como condiciones:
 - Hogares que no tienen ningún miembro ocupado
 - Jefe de hogar sólo cuenta con primaria incompleta
 - Existe población ocupada y la relación entre la población no ocupada y ocupada es superior a 3.

Con respecto, a la construcción de las necesidades básicas insatisfechas con la información del Empadronamiento Distrital de Población y Vivienda 2012-2013 (SISFOH), se compatibilizó el indicador de **“Hogares con niños que no asisten a la escuela”**, es decir, como en el SISFOH no se pregunta la variable asistencia escolar, se consideró como niños que no asisten a la escuela aquellos de 7 a 12 años de edad que tienen nivel educativo sin nivel o inicial.

Definidos los criterios, se considera como hogares con Necesidades Básicas Insatisfechas (NBI), los cuales se identifican como **pobres** aquellos hogares que presenten al menos una Necesidad Básica Insatisfecha.

5.5.2 Resultados Distritales de Necesidades Básicas Insatisfechas (NBI)

Al comparar los años 2007 y 2013, los resultados del número de distritos con al menos una Necesidad Básica Insatisfecha (NBI), para el 2013 se observa que 533 distritos que tenían una incidencia de pobreza mayor o igual al 60% redujeron significativamente este nivel de pobreza.

Se tiene 1 365 distritos con incidencia de pobreza por NBI menor al 60%. Asimismo, 489 distritos con NBI mayor o igual al 60%.

Al menos una NBI (porcentaje)	2007	2013	Diferencia
Total	1854	1854	
60,0 – 100,0	1022	489	-533
40,0 - 59,9	497	632	135
20,0 - 39,9	292	567	275
0,0 - 19,9	43	166	123

PERÚ: COMPARACIÓN CON AL MENOS UNA NECESIDAD BÁSICA INSATISFECHA, SEGÚN DISTRITO, 2007 Y 2013

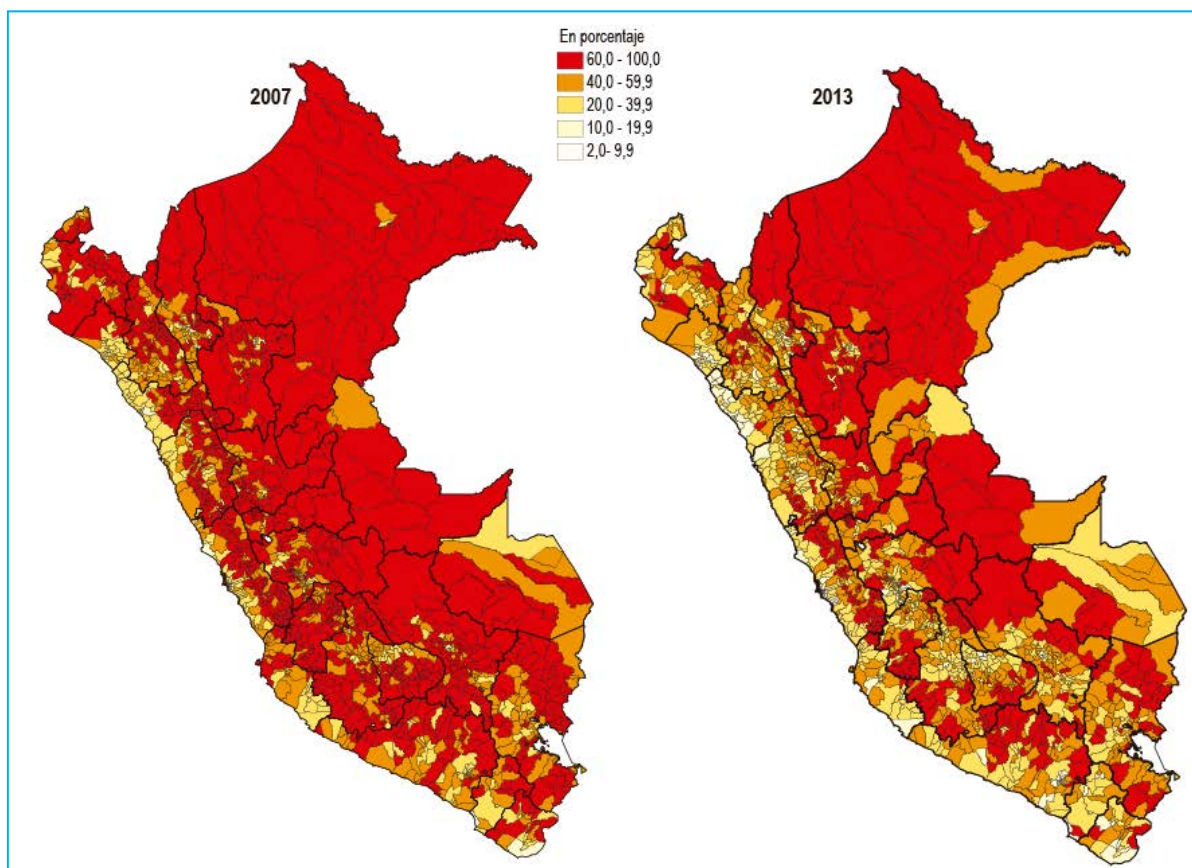

Fuente: Instituto Nacional de Estadística e Informática – Censos Nacionales de Población y Vivienda 2007 y Mapa de Pobreza Provincial y Distrital 2013.

5.6. Comparación de la pobreza distrital monetaria y por NBI

En el 2013, un poco más de un tercio (610 distritos) tienen una incidencia de pobreza monetaria y NBI en el mismo rango de pobreza. Existe correlación entre la pobreza monetaria y NBI, pero esta relación no es perfecta, por eso es necesario el mapa de pobreza monetaria porque revela especificidades que las NBI no revelan.

PERÚ: COMPARACIÓN DE LA INCIDENCIA DE POBREZA TOTAL Y CON AL MENOS UNA NECESIDAD BÁSICA INSATISFECHA, SEGÚN DISTRITO, 2013

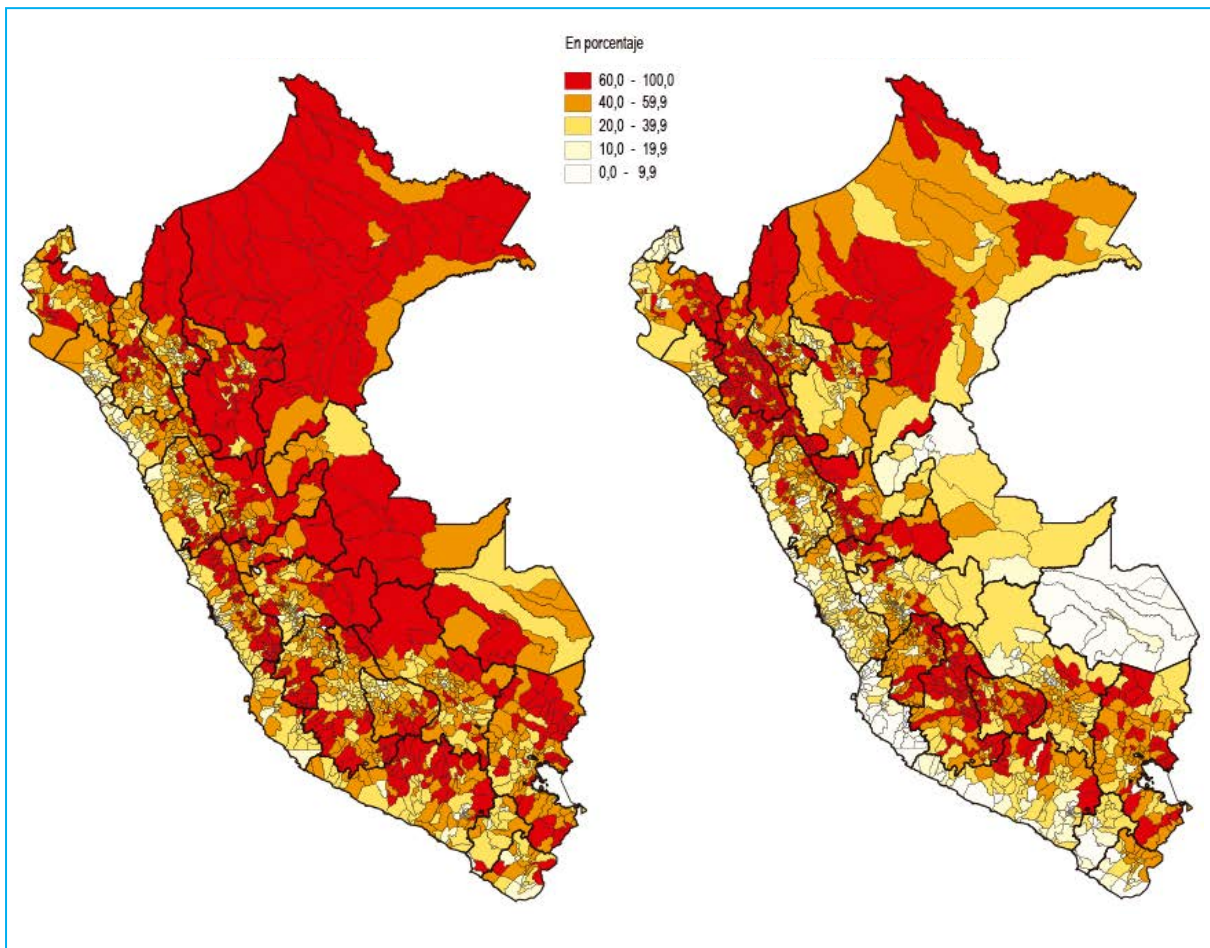

Fuente: Instituto Nacional de Estadística e Informática - Mapa de Pobreza Provincial y Distrital 2013.



ANEXO ESTADÍSTICO

Cuadro N° 1
PERÚ: CONDICIÓN DE POBREZA, GRUPOS ROBUSTOS Y UBICACIÓN DEL DISTRITO POR NIVEL DE POBREZA, 2013

Ubigeo	Departamento	Provincia	Distrito	Proyección de población 2015 1/	Intervalo de Confianza al 95% de la Pobreza Total		Ubicación pobreza total 9/	Grupos Robusto
					Inferior	Superior		
130904	La Libertad	Sánchez Carrión	Curgos	8 526	94,8	100,0	1	1
130303	La Libertad	Bolívar	Condamarca	2 063	89,4	97,1	2	2
061007	Cajamarca	San Marcos	José Sabogal	15 115	90,5	95,9	3	2
060103	Cajamarca	Cajamarca	Chetilla	4 294	89,4	96,7	4	2
130504	La Libertad	Julcán	Huaso	7 253	89,0	95,5	5	2
060412	Cajamarca	Chota	Miracosta	3 910	86,2	97,3	6	2
140202	Lambayeque	Ferreñafe	Cañaris	14 516	85,6	94,9	7	2
060312	Cajamarca	Celendín	La Libertad De Pallán	8 988	85,0	95,2	8	3
130812	La Libertad	Pataz	Taurija	3 004	84,4	94,6	9	3
130302	La Libertad	Bolívar	Bambamarca	3 868	84,0	94,8	10	3
050411	Ayacucho	Huanta	Pucacolpa 8/	7 957	85,2	93,2	11	3
130306	La Libertad	Bolívar	Ucuncha	815	79,9	97,9	12	3
061006	Cajamarca	San Marcos	José Manuel Quiroz	3 988	84,0	92,8	13	3
010402	Amazonas	Condorcanqui	El Cenepa	9 537	84,5	91,7	14	3
060406	Cajamarca	Chota	Choropampa	2 663	81,7	93,6	15	3
051011	Ayacucho	Víctor Fajardo	Sarhua	2 763	82,9	91,9	16	3
060605	Cajamarca	Cutervo	La Ramada	4 855	80,6	93,7	17	3
131008	La Libertad	Santiago de Chuco	Sitabamba	3 412	82,1	92,1	18	3
030206	Apurímac	Andahuaylas	Huayana	1 058	76,0	98,1	19	3
051010	Ayacucho	Víctor Fajardo	Huaya	3 241	76,9	96,1	20	3
061112	Cajamarca	San Miguel	Tongod	4 857	78,6	94,1	21	3
010514	Amazonas	Luya	Pisuquia	6 081	82,0	90,6	22	3
130502	La Libertad	Julcán	Calamarca	5 657	81,6	90,7	23	3
060607	Cajamarca	Cutervo	Querocotillo	16 988	81,6	90,7	24	3
060309	Cajamarca	Celendín	Sorochuco	9 892	80,5	91,3	25	3
130906	La Libertad	Sánchez Carrión	Sanagoran	14 859	81,2	90,5	26	3
050109	Ayacucho	Huamanga	San José de Tierras	2 460	78,4	93,0	27	3
060302	Cajamarca	Celendín	Chumuch	3 196	79,7	91,5	28	3
090609	Huancavelica	Huaytará	Quito-Arma	775	73,6	97,3	29	3
190110	Pasco	Pasco	Ticlacayan	13 285	79,6	90,7	30	3
010520	Amazonas	Luya	Santa Catalina	1 893	78,6	91,1	31	3
061308	Cajamarca	Santa Cruz	Saucepampa	1 871	76,7	92,6	32	3
130811	La Libertad	Pataz	Santiago De Challas	2 533	79,0	89,3	33	3
050406	Ayacucho	Huanta	Santillana	7 317	79,9	88,2	34	3
060303	Cajamarca	Celendín	Cortegana	8 819	79,0	89,0	35	3
010121	Amazonas	Chachapoyas	Sonche	220	72,7	95,1	36	3
060112	Cajamarca	Cajamarca	San Juan	5 195	78,8	89,0	37	3
060202	Cajamarca	Cajabamba	Cachachi	26 794	79,6	87,9	38	3
030217	Apurímac	Andahuaylas	Tumay Huaraca	2 415	74,3	92,7	39	3
060506	Cajamarca	Contumazá	Santa Cruz de Toledo	1 056	74,0	93,0	40	3
130804	La Libertad	Pataz	Huancaspata	6 390	79,8	87,0	41	3
160206	Loreto	Alto Amazonas	Lagunas	14 308	71,2	95,4	42	3
060405	Cajamarca	Chota	Chimbán	3 663	74,8	91,6	43	3
060304	Cajamarca	Celendín	Huasmin	13 611	78,7	87,7	44	3
060613	Cajamarca	Cutervo	Santo Tomás	7 988	78,3	87,9	45	4
050202	Ayacucho	Cangallo	Chuschi	7 965	78,4	87,7	46	4
060503	Cajamarca	Contumazá	Cupisnique	1 471	76,4	89,4	47	4
060407	Cajamarca	Chota	Cochabamba	6 441	77,9	87,7	48	4
060611	Cajamarca	Cutervo	Santa Cruz	2 936	75,7	89,6	49	4
060404	Cajamarca	Chota	Chiguirip	4 672	75,9	89,4	50	4
060104	Cajamarca	Cajamarca	Cospán	7 887	76,6	88,6	51	4
060204	Cajamarca	Cajabamba	Sitacocha	8 910	77,0	88,1	52	4
021708	Áncash	Recuay	Pararín	1 373	69,9	95,1	53	4
200206	Piura	Ayabaca	Pacaipampa	24 796	77,3	87,5	54	4

Continúa...

Cuadro N° 1
PERÚ: CONDICIÓN DE POBREZA, GRUPOS ROBUSTOS Y UBICACIÓN DEL DISTRITO POR NIVEL DE POBREZA, 2013

Ubigeo	Departamento	Provincia	Distrito	Proyección de población 2015 1/	Intervalo de Confianza al 95% de la Pobreza Total		Ubicación pobreza total 9/	Grupos Robusto
					Inferior	Superior		
050908	Ayacucho	Sucre	San Pedro de Larcay	1 021	72,5	92,3	55	4
050410	Ayacucho	Huanta	Uchuraccay	5 290	77,1	87,5	56	4
051012	Ayacucho	Victor Fajardo	Vilcanchos	2 674	77,0	87,5	57	4
061104	Cajamarca	San Miguel	Catilluc	3 486	73,7	90,7	58	4
060416	Cajamarca	Chota	San Juan de Licupis	986	68,0	96,3	59	4
130810	La Libertad	Pataz	Pias	1 316	76,6	87,5	60	4
050112	Ayacucho	Huamanga	Socos	7 441	73,0	90,9	61	4
060907	Cajamarca	San Ignacio	Tabaconas	21 686	75,5	88,0	62	4
010518	Amazonas	Luya	San Jerónimo	890	73,7	89,8	63	4
130501	La Libertad	Julcán	Julcán	11 662	75,2	88,2	64	4
140203	Lambayeque	Ferreñafe	Incahuasi	15 518	76,8	86,5	65	4
060604	Cajamarca	Cutervo	Cujillo	3 033	69,8	93,1	66	4
060905	Cajamarca	San Ignacio	Namballe	11 600	74,1	88,8	67	4
050505	Ayacucho	La Mar	Chungui	7 287	75,1	87,0	68	4
060810	Cajamarca	Jaén	San Felipe	6 218	75,0	87,0	69	4
200104	Piura	Piura	Castilla - Grupo 3	878	64,6	97,4	70	4
051102	Ayacucho	Vilcas Huamán	Accomarca	982	72,1	88,6	71	4
030220	Apurímac	Andahuaylas	Jose Maria Arguedas 6/	3 756	69,3	91,4	72	4
061106	Cajamarca	San Miguel	La Florida	2 205	71,2	89,5	73	4
050206	Ayacucho	Cangallo	Totos	3 720	74,7	85,7	74	4
060612	Cajamarca	Cutervo	Santo Domingo de La Capilla	5 643	70,0	90,4	75	4
050205	Ayacucho	Cangallo	Paras	4 575	75,6	84,6	76	4
130813	La Libertad	Pataz	Urpay	2 804	73,2	86,9	77	4
130806	La Libertad	Pataz	Huayo	4 373	74,2	85,7	78	4
030714	Apurímac	Graú	Curasco	1 624	68,8	91,1	79	4
050703	Ayacucho	Parinacochas	Coronel Castañeda	1 872	65,1	94,7	80	4
061302	Cajamarca	Santa Cruz	Andabamba	1 527	70,7	89,1	81	4
010205	Amazonas	Bagua	Imaza	24 114	75,9	83,8	82	4
131104	La Libertad	Gran Chimú	Sayapullo	7 908	75,4	84,2	83	4
060809	Cajamarca	Jaén	Sallique	8 656	74,6	84,8	84	4
040807	Arequipa	La Unión	Quechualla	236	69,2	90,0	85	4
060102	Cajamarca	Cajamarca	Asunción	13 365	74,9	84,1	86	4
060610	Cajamarca	Cutervo	San Luis de Lucma	4 041	69,2	89,8	87	4
030504	Apurímac	Cotabambas	Haqira	11 802	69,7	88,4	88	4
100311	Huánuco	Dos De Mayo	Mariás	9 538	70,6	87,4	89	4
061310	Cajamarca	Santa Cruz	Uticayacu	1 614	70,1	87,6	90	4
130610	La Libertad	Otuzco	Paranday	730	69,1	88,0	91	4
060806	Cajamarca	Jaén	Las Pirias	4 054	71,8	85,3	92	4
100804	Huánuco	Pachitea	Umari	21 398	72,8	84,1	93	4
060414	Cajamarca	Chota	Pion	1 575	67,8	88,8	94	4
060807	Cajamarca	Jaén	Pomahuaca	10 078	73,2	83,0	95	4
060603	Cajamarca	Cutervo	Choros	3 599	70,1	85,8	96	4
061304	Cajamarca	Santa Cruz	Chancaybaños	3 905	71,3	84,6	97	4
060606	Cajamarca	Cutervo	Pimpingos	5 767	69,7	86,1	98	4
060402	Cajamarca	Chota	Anguía	4 298	69,5	86,2	99	4
131102	La Libertad	Gran Chimú	Lucma	6 896	71,9	83,5	100	4
130907	La Libertad	Sánchez Carrión	Sarín	9 945	71,9	83,5	101	4
130605	La Libertad	Otuzco	Huaranchal	5 077	73,0	82,3	102	4
010507	Amazonas	Luya	Longuita	1 146	67,6	87,7	103	4
130903	La Libertad	Sánchez Carrión	Cochorco	9 340	71,6	83,6	104	4
050304	Ayacucho	Huanca Sancos	Santiago de Lucanamarca	2 638	71,0	84,1	105	4
061113	Cajamarca	San Miguel	Unión Agua Blanca	3 594	69,6	85,4	106	4
061307	Cajamarca	Santa Cruz	Pulán	4 492	69,6	85,4	107	4
030506	Apurímac	Cotabambas	Challhuahuacho	9 908	71,1	83,8	108	4

Continúa...

Cuadro N° 1
PERÚ: CONDICIÓN DE POBREZA, GRUPOS ROBUSTOS Y UBICACIÓN DEL DISTRITO POR NIVEL DE POBREZA, 2013

Ubigeo	Departamento	Provincia	Distrito	Proyección de población 2015 1/	Intervalo de Confianza al 95% de la Pobreza Total		Ubicación pobreza total 9/	Grupos Robusto
					Inferior	Superior		
050909	Ayacucho	Sucre	San Salvador de Quije	1 642	68,4	86,2	109	4
050911	Ayacucho	Sucre	Soras	1 292	65,8	88,6	110	4
060307	Cajamarca	Celendín	Miguel Iglesias	5 556	67,3	86,7	111	5
050508	Ayacucho	La Mar	Tambo	20 567	71,2	82,8	112	5
060106	Cajamarca	Cajamarca	Jesús	14 703	73,4	80,5	113	5
130606	La Libertad	Otuzco	La Cuesta	687	68,8	85,1	114	5
210305	Puno	Carabaya	Corani	3 916	70,8	83,1	115	5
060504	Cajamarca	Contumazá	Guzmango	3 130	71,3	82,5	116	5
050114	Ayacucho	Huamanga	Vinchos	16 616	71,5	82,3	117	5
040119	Arequipa	Arequipa	San Juan de Tarucani	2 179	64,4	89,4	118	5
060105	Cajamarca	Cajamarca	Encañada	24 190	72,2	81,5	119	5
021206	Áncash	Huaylas	Pamparomás	9 153	71,8	81,8	120	5
060614	Cajamarca	Cutervo	Socota	10 747	68,2	84,9	121	5
050402	Ayacucho	Huanta	Ayahuanco	5 931	67,0	86,1	122	5
060805	Cajamarca	Jaén	Huabal	7 056	67,7	84,7	123	5
160605	Loreto	Ucayali	Sarayacu	16 569	71,3	81,0	124	5
200307	Piura	Huancabamba	Sondor	8 564	71,7	80,4	125	5
200303	Piura	Huancabamba	El Carmen de La Frontera	13 864	70,2	81,9	126	6
030410	Apurímac	Aymaraes	Pocohuanca	1 177	66,8	84,5	127	6
100506	Huánuco	Huamalies	Miraflores	3 565	66,2	84,5	128	6
061002	Cajamarca	San Marcos	Chancay	3 337	66,5	84,0	129	6
030210	Apurímac	Andahuaylas	Pampachiri	2 780	68,3	82,2	130	6
030412	Apurímac	Aymaraes	Sañayca	1 441	58,9	91,6	131	6
061102	Cajamarca	San Miguel	Bolívar	1 488	67,5	83,0	132	6
030303	Apurímac	Antabamba	Huaquirca	1 571	62,9	87,5	133	6
010503	Amazonas	Luya	Cocabamba	2 498	68,3	82,1	134	6
060413	Cajamarca	Chota	Paccha	5 327	67,5	82,7	135	6
050302	Ayacucho	Huanca Sancos	Carapo	2 504	67,5	82,6	136	6
210212	Puno	Azángaro	San José	5 751	69,1	80,9	137	6
010106	Amazonas	Chachapoyas	Chuquibamba	2 069	67,9	82,0	138	6
090610	Huancavelica	Huaytará	San Antonio de Cusicancha	1 658	67,2	82,6	139	6
061306	Cajamarca	Santa Cruz	Ninabamba	2 791	66,3	83,4	140	6
010105	Amazonas	Chachapoyas	Chiliquín	711	65,7	83,8	141	6
030707	Apurímac	Graú	Pataypampa	1 121	63,4	85,9	142	6
050103	Ayacucho	Huamanga	Acos Vinchos	5 948	68,0	81,0	143	6
050620	Ayacucho	Lucanas	Santa Ana de Huaycahuacho	667	60,9	88,0	144	6
131007	La Libertad	Santiago de Chuco	Santa Cruz de Chuca	3 187	67,9	81,0	145	6
040404	Arequipa	Castilla	Chachas	1 720	68,9	79,8	146	6
130602	La Libertad	Otuzco	Agallpampa	9 859	67,6	81,1	147	6
020111	Áncash	Huaraz	Pira	3 763	67,4	81,2	148	6
160504	Loreto	Requena	Emilio San Martín	7 488	69,0	79,4	149	6
160202	Loreto	Alto Amazonas	Balsapuerto	17 436	69,8	78,4	150	6
060308	Cajamarca	Celendín	Oxamarca	6 937	66,8	81,3	151	6
061103	Cajamarca	San Miguel	Calquis	4 429	60,3	87,8	152	6
060609	Cajamarca	Cutervo	San Juan de Cutervo	2 005	65,1	83,1	153	6
090719	Huancavelica	Tayacaja	Quichuas 3/	4 144	67,7	80,4	154	6
200107	Piura	Piura	Cura Mori	18 639	65,2	82,8	155	6
050504	Ayacucho	La Mar	Chilcas	3 060	66,5	81,3	156	6
061204	Cajamarca	San Pablo	Tumbadén	3 604	63,9	83,5	157	6
061303	Cajamarca	Santa Cruz	Catache	10 010	67,1	80,3	158	6
030409	Apurímac	Aymaraes	Lucre	2 159	63,4	83,9	159	6
040603	Arequipa	Condesuyos	Cayarani	3 159	66,3	80,9	160	6
051104	Ayacucho	Vilcas Huamán	Concepción	3 100	66,8	80,3	161	6
190207	Pasco	Daniel Alcides Carrión	Tapuc	4 360	67,8	79,3	162	6

Continúa...

Cuadro N° 1
PERÚ: CONDICIÓN DE POBREZA, GRUPOS ROBUSTOS Y UBICACIÓN DEL DISTRITO POR NIVEL DE POBREZA, 2013

Ubigeo	Departamento	Provincia	Distrito	Proyección de población 2015 1/	Intervalo de Confianza al 95% de la Pobreza Total		Ubicación pobreza total 9/	Grupos Robusto
					Inferior	Superior		
210407	Puno	Chucuito	Zepita	18 948	65,4	81,1	163	6
100401	Huánuco	Huacaybamba	Huacaybamba	7 245	66,9	79,4	164	6
030608	Apurímac	Chincheros	Ranracancha	5 298	65,4	80,8	165	6
060602	Cajamarca	Cutervo	Callayuc	10 321	65,6	80,6	166	6
100108	Huánuco	Huánuco	San Pedro de Chaulan	7 979	65,2	80,9	167	6
010510	Amazonas	Luya	Luya Viejo	483	60,3	85,6	168	6
130304	La Libertad	Bolívar	Longotea	2 232	65,5	80,4	169	6
030214	Apurímac	Andahuaylas	San Miguel de Chaccrampa	2 057	64,0	81,8	170	6
190204	Pasco	Daniel Alcides Carrión	Paucar	1 797	66,0	79,7	171	6
130611	La Libertad	Otuzco	Salpo	6 142	67,4	78,3	172	6
200205	Piura	Ayabaca	Montero	6 683	66,3	79,3	173	6
060418	Cajamarca	Chota	Tocmoche	995	63,8	81,7	174	6
060804	Cajamarca	Jaén	Colasay	10 577	65,3	80,2	175	6
060408	Cajamarca	Chota	Conchán	7 015	64,6	80,6	176	6
060615	Cajamarca	Cutervo	Toribio Casanova	1 294	62,7	82,5	177	6
050707	Ayacucho	Parinacochas	San Francisco de Ravacayco	753	60,6	84,5	178	6
131003	La Libertad	Santiago de Chuco	Cachicadan	7 964	66,7	78,4	179	6
061201	Cajamarca	San Pablo	San Pablo	13 591	66,5	78,5	180	6
100207	Huánuco	Ambo	San Rafael	12 186	66,7	78,3	181	6
190206	Pasco	Daniel Alcides Carrión	Santa Ana de Tusi	22 945	65,9	79,0	182	6
210103	Puno	Puno	Amantani	4 447	64,7	80,2	183	6
061004	Cajamarca	San Marcos	Gregorio Pita	6 711	63,0	81,9	184	6
050602	Ayacucho	Lucanas	Aucara	5 433	61,2	83,5	185	6
100703	Huánuco	Marañón	San Buenaventura	2 682	63,7	81,0	186	6
200202	Piura	Ayabaca	Frías	24 203	66,8	77,6	187	6
090510	Huancavelica	Churcampa	Pachamarca	2 894	65,1	79,2	188	6
010516	Amazonas	Luya	San Cristóbal	690	61,2	83,1	189	6
100104	Huánuco	Huánuco	Churubamba	28 403	67,8	76,3	190	6
060311	Cajamarca	Celendín	Utco	1 408	60,8	83,1	191	6
050806	Ayacucho	Paucar del Sara Sara	Oyolo	1 195	59,3	84,3	192	6
200304	Piura	Huancabamba	Huarmaca	41 238	67,4	76,0	193	6
051007	Ayacucho	Víctor Fajardo	Colca	1 014	62,3	80,8	194	6
130908	La Libertad	Sánchez Carrión	Sartimbamba	13 691	63,5	79,6	195	6
090307	Huancavelica	Angaraes	Huanca-Huanca	1 746	64,1	78,9	196	6
050615	Ayacucho	Lucanas	San Cristóbal	2 105	59,9	83,1	197	6
050403	Ayacucho	Huanta	Huamanguilla	5 114	64,4	78,5	198	6
200204	Piura	Ayabaca	Lagunas	7 251	63,6	79,1	199	6
030301	Apurímac	Antabamba	Antabamba	3 164	62,5	79,9	200	6
020306	Áncash	Antonio Raymondi	San Juan de Rontoy	1 642	60,7	81,5	201	6
060608	Cajamarca	Cutervo	San Andres de Cutervo	5 259	62,8	79,3	202	6
060111	Cajamarca	Cajamarca	Namora	10 637	64,7	77,4	203	6
120124	Junín	Huancayo	Pariahuanca	5 941	64,5	77,5	204	6
061109	Cajamarca	San Miguel	Niepos	4 058	62,7	79,2	205	6
100105	Huánuco	Huánuco	Margos	9 846	65,5	76,4	206	6
051002	Ayacucho	Victor Fajardo	Alcamenca	2 414	62,3	79,5	207	6
040406	Arequipa	Castilla	Choco	1 009	60,5	81,3	208	6
130503	La Libertad	Julcán	Carabamba	6 518	62,6	79,0	209	6
050404	Ayacucho	Huanta	Iguain	3 163	62,8	78,7	210	6
200203	Piura	Ayabaca	Jillili	2 775	62,0	79,5	211	6
050809	Ayacucho	Paucar del Sara Sara	San José de Ushua	177	52,6	88,8	212	6
050910	Ayacucho	Sucre	Santiago de Paucaray	747	59,2	82,2	213	6
030503	Apurímac	Cotabambas	Coyllurqui	8 542	64,4	76,7	214	6
010508	Amazonas	Luya	Lonya Chico	975	61,5	79,6	215	6
061105	Cajamarca	San Miguel	El Prado	1 402	59,9	81,1	216	6

Continúa...

Cuadro N° 1
PERÚ: CONDICIÓN DE POBREZA, GRUPOS ROBUSTOS Y UBICACIÓN DEL DISTRITO POR NIVEL DE POBREZA, 2013

Ubigeo	Departamento	Provincia	Distrito	Proyección de población 2015 1/	Intervalo de Confianza al 95% de la Pobreza Total		Ubicación pobreza total 9/	Grupos Robusto
					Inferior	Superior		
050606	Ayacucho	Lucanas	Chipao	3 741	64,8	76,1	217	6
190306	Pasco	Oxapampa	Puerto Bermúdez	17 123	64,2	76,7	218	6
050605	Ayacucho	Lucanas	Chaviña	2 018	63,3	77,6	219	6
050510	Ayacucho	La Mar	Anchihuyay	5 671	59,5	80,8	220	6
030408	Apurímac	Aymaraes	Justo Apu Sahuaraura	1 292	57,8	82,2	221	6
061305	Cajamarca	Santa Cruz	La Esperanza	2 601	58,7	81,3	222	6
190102	Pasco	Pasco	Huachón	4 722	64,6	75,4	223	6
040811	Arequipa	La Unión	Toro	808	60,4	79,5	224	6
050904	Ayacucho	Sucre	Chilcayoc	575	58,6	81,2	225	6
211204	Puno	Sandia	Patambuco	3 960	61,0	78,7	226	6
050617	Ayacucho	Lucanas	San Pedro	3 000	62,6	77,2	227	6
050708	Ayacucho	Parinacochas	Upahuacho	2 740	60,4	79,2	228	6
210902	Puno	Moho	Conima	2 909	56,0	83,5	229	6
220908	San Martín	San Martín	Juan Guerra	3 117	55,0	84,4	230	6
051106	Ayacucho	Vílcas Huamán	Independencia	1 593	60,7	78,7	231	6
060110	Cajamarca	Cajamarca	Matara	3 567	60,9	78,5	232	6
130902	La Libertad	Sánchez Carrión	Chugay	18 753	62,5	76,8	233	6
200606	Piura	Sullana	Miguel Checa	8 639	62,8	76,5	234	6
010109	Amazonas	Chachapoyas	La Jalca	5 505	64,6	74,7	235	7
060109	Cajamarca	Cajamarca	Magdalena	9 650	63,8	75,4	236	7
051006	Ayacucho	Victor Fajardo	Cayara	1 165	60,8	78,4	237	7
200410	Piura	Morropón	Yamango	9 567	63,6	75,5	238	7
060201	Cajamarca	Cajabamba	Cajabamba	30 603	63,1	75,9	239	7
050907	Ayacucho	Sucre	Paico	842	59,7	79,2	240	7
051107	Ayacucho	Vílcas Huamán	Saurama	1 292	57,8	81,1	241	7
100403	Huánuco	Huacaybamba	Cochabamba	3 478	60,5	78,2	242	7
021303	Áncash	Mariscal Luzuriaga	Eleazar Guzmán Barrón	1 376	60,7	77,9	243	7
050405	Ayacucho	Huanta	Luricocha	5 107	62,9	75,5	244	7
010403	Amazonas	Condorcanqui	Rio Santiago	16 686	61,2	77,1	245	7
060419	Cajamarca	Chota	Chalamarca	11 222	61,4	76,8	246	7
060417	Cajamarca	Chota	Tacabamba	20 049	62,9	75,2	247	7
040604	Arequipa	Condesuyos	Chichas	672	59,2	78,8	248	7
210307	Puno	Carabaya	Ituata	6 341	62,0	76,0	249	7
010515	Amazonas	Luya	Providencia	1 533	59,2	78,8	250	7
061202	Cajamarca	San Pablo	San Bernardino	4 827	59,3	78,5	251	7
220904	San Martín	San Martín	Chazuta	8 111	62,0	75,8	252	7
050702	Ayacucho	Parinacochas	Chumpi	2 656	62,3	75,3	253	7
090503	Huancavelica	Churcampa	Chinchihuasi	3 384	63,3	74,3	254	7
030603	Apurímac	Chincheros	Cocharcas	2 675	59,0	78,6	255	7
010401	Amazonas	Condorcanqui	Nieva	28 726	64,9	72,6	256	7
060409	Cajamarca	Chota	Huambos	9 508	63,6	73,9	257	8
200305	Piura	Huancabamba	Lalaquiz	4 626	60,8	76,6	258	8
120504	Junín	Junín	Ulcumayo	5 840	62,4	74,9	259	8
060203	Cajamarca	Cajabamba	Condebamba	13 954	62,9	74,3	260	8
130613	La Libertad	Otuzco	Sinsicap	8 619	59,3	77,8	261	8
050102	Ayacucho	Huamanga	Acocro	10 659	62,6	74,5	262	8
010521	Amazonas	Luya	Santo Tomás	3 562	60,8	76,2	263	8
130805	La Libertad	Pataz	Huaylillas	3 518	56,6	80,3	264	8
130803	La Libertad	Pataz	Chillia	13 402	56,8	79,8	265	8
131103	La Libertad	Gran Chimú	Compín (Marmot)	2 118	61,1	75,4	266	8
160302	Loreto	Loreto	Parinari	7 264	62,5	74,0	267	8
081209	Cusco	Quispicanchi	Marcapata	4 514	58,6	77,7	268	8
090502	Huancavelica	Churcampa	Anco	6 557	62,9	73,3	269	8
050204	Ayacucho	Cangallo	María Parado De Bellido	2 574	61,0	75,1	270	8

Continúa...

Cuadro N° 1
PERÚ: CONDICIÓN DE POBREZA, GRUPOS ROBUSTOS Y UBICACIÓN DEL DISTRITO POR NIVEL DE POBREZA, 2013

Ubigeo	Departamento	Provincia	Distrito	Proyección de población 2015 1/	Intervalo de Confianza al 95% de la Pobreza Total		Ubicación pobreza total 9/	Grupos Robusto
					Inferior	Superior		
030505	Apurímac	Cotabambas	Mara	6 695	61,3	74,4	271	8
010119	Amazonas	Chachapoyas	San Isidro de Maino	706	52,1	83,6	272	8
160510	Loreto	Requena	Jenaro Herrera	5 632	60,0	75,6	273	8
050501	Ayacucho	La Mar	San Miguel	9 373	62,8	72,7	274	8
160305	Loreto	Loreto	Urarinas	14 716	60,4	75,1	275	8
060507	Cajamarca	Contumazá	Tantarica	3 247	58,9	76,4	276	8
100404	Huánuco	Huacaybamba	Pinra	8 819	60,9	74,4	277	8
090306	Huancavelica	Angaraes	Congalla	4 109	62,4	72,8	278	8
101107	Huánuco	Yarowilca	Pampamarca	2 071	58,0	77,2	279	8
200407	Piura	Morropón	San Juan de Bigote	6 566	61,2	73,9	280	8
050502	Ayacucho	La Mar	Anco	11 204	60,7	74,4	281	8
210308	Puno	Carabaya	Ollachea	5 566	61,1	74,0	282	8
030106	Apurímac	Abancay	Lambrama	5 561	59,6	75,4	283	8
090714	Huancavelica	Tayacaja	Salcabamba	4 619	61,8	73,0	284	8
220913	San Martín	San Martín	Sauce	15 840	47,0	87,9	285	8
131004	La Libertad	Santiago de Chuco	Mollebamba	2 312	59,1	75,7	286	8
030404	Apurímac	Aymaraes	Chapimarca	2 160	55,3	79,4	287	8
220503	San Martín	Lamas	Barranquita	5 085	57,5	77,2	288	8
130608	La Libertad	Otuzco	Mache	3 112	58,5	76,0	289	8
100505	Huánuco	Huamalies	Jircan	3 569	58,2	76,2	290	8
100504	Huánuco	Huamalies	Jacas Grande	5 916	60,2	74,1	291	8
060902	Cajamarca	San Ignacio	Chirinos	14 299	61,2	73,1	292	8
160802	Loreto	Putumayo	Rosa Panduro	729	53,7	80,6	293	8
090506	Huancavelica	Churcampa	Locroja	4 147	59,5	74,2	294	8
200109	Piura	Piura	La Arena	37 607	61,3	72,3	295	8
061108	Cajamarca	San Miguel	Nanchoc	1 538	56,1	77,5	296	8
210903	Puno	Moho	Huayrapata	4 258	56,9	76,7	297	8
140310	Lambayeque	Lambayeque	Salas	12 999	60,1	73,2	298	8
030307	Apurímac	Antabamba	Sabaino	1 648	52,5	80,8	299	8
030305	Apurímac	Antabamba	Oropesa	3 110	58,0	75,3	300	8
160603	Loreto	Ucayali	Padre Márquez	7 597	56,8	76,4	301	8
090105	Huancavelica	Huancavelica	Cuenca	1 974	59,7	73,4	302	8
190202	Pasco	Daniel Alcides Carrión	Chacayan	4 295	58,7	74,3	303	8
051101	Ayacucho	Vilcas Huamán	Vilcas Huamán	8 369	61,0	71,7	304	8
210114	Puno	Puno	Tiquillaca	1 790	57,3	75,4	305	8
060411	Cajamarca	Chota	Llama	8 061	59,8	72,6	306	8
051103	Ayacucho	Vilcas Huamán	Carhuanca	1 012	57,4	75,0	307	8
020302	Áncash	Antonio Raymondi	Aczo	2 176	55,9	76,4	308	8
100402	Huánuco	Huacaybamba	Canchabamba	3 301	55,6	76,6	309	8
220906	San Martín	San Martín	El Porvenir	2 692	53,7	78,6	310	8
200308	Piura	Huancabamba	Sondorillo	10 758	58,1	73,9	311	8
120203	Junín	Concepción	Andamarca	4 638	58,6	73,4	312	8
010505	Amazonas	Luya	Conila	2 083	58,0	73,6	313	8
160606	Loreto	Ucayali	Vargas Guerra	8 932	56,9	74,6	314	8
200201	Piura	Ayabaca	Ayabaca	38 339	61,1	70,5	315	8
061203	Cajamarca	San Pablo	San Luis	1 276	53,3	78,2	316	8
030703	Apurímac	Grao	Gamarra	3 985	57,4	74,0	317	8
130807	La Libertad	Pataz	Ongón	1 761	51,5	79,7	318	8
051108	Ayacucho	Vilcas Huamán	Vischongo	4 697	58,3	72,8	319	8
030606	Apurímac	Chincheros	Ongoy	9 131	58,1	73,0	320	8
080702	Cusco	Chumbivilcas	Capacmarca	4 596	58,7	72,4	321	8
131005	La Libertad	Santiago de Chuco	Mollepata	2 666	55,7	75,3	322	8
210604	Puno	Huancané	Inchupalla	3 275	57,5	73,6	323	8
100803	Huánuco	Pachitea	Molino	14 840	59,6	71,3	324	8

Continúa...

Cuadro N° 1
PERÚ: CONDICIÓN DE POBREZA, GRUPOS ROBUSTOS Y UBICACIÓN DEL DISTRITO POR NIVEL DE POBREZA, 2013

Ubigeo	Departamento	Provincia	Distrito	Proyección de población 2015 1/	Intervalo de Confianza al 95% de la Pobreza Total		Ubicación pobreza total 9/	Grupos Robusto
					Inferior	Superior		
211004	Puno	San Antonio De Putina	Quilcapuncu	5 743	56,2	74,5	325	8
100206	Huánuco	Ambo	San Francisco	3 327	56,5	74,2	326	8
130604	La Libertad	Otuzco	Charat	2 847	57,7	72,8	327	8
190304	Pasco	Oxapampa	Palcazu	10 710	59,0	71,4	328	8
040514	Arequipa	Caylloma	San Antonio de Chuca	1 547	52,7	77,7	329	8
090203	Huancavelica	Acobamba	Anta	9 407	59,0	71,4	330	8
190208	Pasco	Daniel Alcides Carrión	Vilcabamba	1 609	56,7	73,6	331	8
030207	Apurímac	Andahuaylas	Kishuara	9 282	58,3	72,0	332	8
061110	Cajamarca	San Miguel	San Gregorio	2 293	55,5	74,7	333	8
100112	Huánuco	Huánuco	Yacus	7 261	57,1	73,0	334	8
210904	Puno	Moho	Tilali	2 649	57,9	72,2	335	8
010504	Amazonas	Luya	Colcamar	2 284	52,1	77,9	336	8
021604	Áncash	Pomabamba	Quinuabamba	2 414	57,9	72,1	337	8
030202	Apurímac	Andahuaylas	Andarapa	6 380	55,9	74,1	338	8
211303	Puno	Yunguyo	Copani	5 021	56,8	73,1	339	8
160105	Loreto	Maynas	Las Amazonas	9 885	57,5	72,2	340	8
151005	Lima	Yauyos	Azángaro	532	50,0	79,5	341	8
130802	La Libertad	Pataz	Buldibuyo	3 763	53,9	75,4	342	8
210808	Puno	Melgar	Santa Rosa	7 342	55,8	73,5	343	8
010111	Amazonas	Chachapoyas	Levanto	873	52,3	76,9	344	8
040809	Arequipa	La Unión	Tauria	323	49,1	80,1	345	8
090504	Huancavelica	Churcampa	El Carmen	3 026	56,2	73,1	346	8
050113	Ayacucho	Huamanga	Tambillo	5 259	57,9	71,2	347	8
030501	Apurímac	Cotabambas	Tambobamba	11 582	53,1	75,9	348	8
020102	Áncash	Huaraz	Cochabamba	1 989	56,6	72,3	349	8
100202	Huánuco	Ambo	Cayna	3 528	56,3	72,6	350	8
090720	Huancavelica	Tayacaja	Andaymarca 5/	2 283	54,5	74,1	351	8
040806	Arequipa	La Unión	Puyca	2 807	58,3	70,3	352	8
060703	Cajamarca	Hualgayoc	Hualgayoc	16 994	56,7	71,9	353	8
160210	Loreto	Alto Amazonas	Santa Cruz	4 449	57,2	71,3	354	8
040805	Arequipa	La Unión	Pampamarca	1 265	56,0	72,4	355	8
050407	Ayacucho	Huanta	Sivia	14 437	58,0	70,4	356	8
050906	Ayacucho	Sucre	Morcolla	1 074	53,9	74,4	357	8
120709	Junín	Tarma	Tapo	5 988	55,4	72,8	358	8
010304	Amazonas	Bongará	Corosha	1 025	49,7	78,5	359	8
021603	Áncash	Pomabamba	Parobamba	6 994	57,7	70,4	360	8
030607	Apurímac	Chincheros	Uranmarca	3 649	56,4	71,6	361	8
060410	Cajamarca	Chota	Lajas	12 552	58,7	69,2	362	8
200404	Piura	Morropón	La Matanza	12 761	57,9	70,0	363	8
050111	Ayacucho	Huamanga	Santiago de Pischa	1 626	53,8	73,9	364	8
220506	San Martín	Lamas	Pinto Recodo	10 663	57,4	70,3	365	8
100109	Huánuco	Huánuco	Santa María del Valle	20 617	58,8	68,8	366	8
210207	Puno	Azángaro	José Domingo Choquehuanca	5 458	56,1	71,5	367	8
100801	Huánuco	Pachitea	Panao	24 223	58,8	68,8	368	8
100701	Huánuco	Marañón	Huacrachuco	15 793	57,3	70,3	369	8
061311	Cajamarca	Santa Cruz	Yauyucán	3 595	52,4	75,1	370	8
060501	Cajamarca	Contumazá	Contumazá	8 499	57,8	69,7	371	8
210805	Puno	Melgar	Macari	8 532	53,5	74,0	372	8
220402	San Martín	Huallaga	Alto Saposoa	3 148	50,1	77,3	373	8
050802	Ayacucho	Paucar del Sara Sara	Colta	1 140	50,8	76,5	374	8
100510	Huánuco	Huamalies	Singa	3 482	55,1	72,1	375	8
210504	Puno	El Collao	Santa Rosa	7 735	57,7	69,2	376	8
030205	Apurímac	Andahuaylas	Huancaray	4 632	54,0	72,9	377	8
160402	Loreto	Mariscal Ramón Castilla	Pebas	17 061	57,8	69,1	378	8

Continúa...

Cuadro N° 1
PERÚ: CONDICIÓN DE POBREZA, GRUPOS ROBUSTOS Y UBICACIÓN DEL DISTRITO POR NIVEL DE POBREZA, 2013

Ubigeo	Departamento	Provincia	Distrito	Proyección de población 2015 1/	Intervalo de Confianza al 95% de la Pobreza Total		Ubicación pobreza total 9/	Grupos Robusto
					Inferior	Superior		
050903	Ayacucho	Sucre	Chalcos	637	52,9	73,9	379	8
060903	Cajamarca	San Ignacio	Huarango	20 614	57,9	68,9	380	8
021705	Áncash	Recuay	Llacllin	1 806	48,6	77,8	381	8
010206	Amazonas	Bagua	La Peca	8 006	55,4	70,9	382	8
160803	Loreto	Putumayo	Teniente Manuel Clavero	5 679	56,6	69,7	383	8
200301	Piura	Huancabamba	Huancabamba	30 404	57,9	68,3	384	8
051008	Ayacucho	Victor Fajardo	Huamanquiua	1 254	52,3	73,7	385	8
090507	Huancavelica	Churcampa	Paucarbamba	7 278	58,2	67,8	386	8
190305	Pasco	Oxapampa	Pozuzo	9 342	54,8	71,0	387	8
081205	Cusco	Quispicanchi	Ccatca	17 944	56,2	69,5	388	8
210111	Puno	Puno	Pichacani	5 324	56,9	68,9	389	8
160705	Loreto	Datem del Marañón	Pastaza	6 363	55,5	70,2	390	8
030602	Apurímac	Chincheros	Anco-Huallo	12 477	57,0	68,5	391	8
021207	Áncash	Huaylas	Pueblo Libre	7 186	57,9	67,5	392	8
060502	Cajamarca	Contumazá	Chilete	2 787	53,9	71,3	393	8
130905	La Libertad	Sánchez Carrión	Marcabal	16 698	54,9	70,4	394	8
010612	Amazonas	Rodríguez de Mendoza	Vista Alegre	3 725	48,3	76,9	395	8
160506	Loreto	Requena	Puinahua	6 017	55,0	70,1	396	8
090607	Huancavelica	Huaytará	Pilpichaca	3 688	56,3	68,8	397	8
210606	Puno	Huancané	Rosaspata	5 106	56,3	68,8	398	8
210901	Puno	Moho	Moho	15 656	57,5	67,5	399	8
160205	Loreto	Alto Amazonas	Jeberos	5 271	54,8	70,2	400	8
050107	Ayacucho	Huamanga	Pacaycasa	3 192	51,7	73,2	401	8
060310	Cajamarca	Celendín	Sucre	6 073	54,2	70,5	402	8
050506	Ayacucho	La Mar	Luis Carranza	1 057	52,4	72,3	403	8
130801	La Libertad	Pataz	Tayabamba	14 586	56,7	68,0	404	8
090202	Huancavelica	Acobamba	Andabamba	5 569	54,3	70,4	405	8
051005	Ayacucho	Victor Fajardo	Canaria	3 997	54,1	70,6	406	8
210213	Puno	Azángaro	San Juan de Salinas	4 325	54,4	70,2	407	8
051105	Ayacucho	Vilcas Huamán	Huambalpa	2 168	51,8	72,9	408	8
090511	Huancavelica	Churcampa	Cosme	4 109	55,7	68,8	409	8
210208	Puno	Azángaro	Muñani	8 180	52,8	71,6	410	9
190201	Pasco	Daniel Alcides Carrión	Yanahuanca	12 922	58,3	66,1	411	9
090613	Huancavelica	Huaytará	Santiago de Chocorvos	2 887	55,9	68,3	412	9
090312	Huancavelica	Angaraes	Secclla	3 751	54,8	69,2	413	9
160110	Loreto	Maynas	Torres Causana	5 130	54,7	69,4	414	9
200207	Piura	Ayabaca	Paimas	10 332	55,1	68,9	415	9
100321	Huánuco	Dos De Mayo	Shunqui	2 520	52,8	71,2	416	9
030704	Apurímac	Graú	Huayllati	1 685	51,0	72,9	417	9
060403	Cajamarca	Chota	Chadín	4 111	51,1	72,8	418	9
101104	Huánuco	Yarowilca	Aparicio Pomares	5 594	52,8	71,1	419	9
100511	Huánuco	Huamalies	Tantamayo	3 002	52,7	71,2	420	9
030212	Apurímac	Andahuaylas	San Antonio de Cachi	3 237	54,4	69,5	421	9
160702	Loreto	Datem del Marañón	Cahuapanas	8 331	51,4	72,4	422	9
200111	Piura	Piura	Las Lomas	26 900	56,9	66,9	423	9
050612	Ayacucho	Lucanas	Ocaña	2 914	50,9	72,9	424	9
061107	Cajamarca	San Miguel	Llapa	6 035	52,7	71,0	425	10
160505	Loreto	Requena	Maquia	8 371	55,1	68,5	426	10
050106	Ayacucho	Huamanga	Ocros	6 289	53,8	69,8	427	10
060505	Cajamarca	Contumazá	San Benito	3 823	50,1	73,4	428	10
090715	Huancavelica	Tayacaja	Salcahuasi	3 345	55,5	67,9	429	10
210802	Puno	Melgar	Antauta	4 516	54,2	69,0	430	10
050905	Ayacucho	Sucre	Huacaña	674	44,5	78,6	431	10
200406	Piura	Morropón	Salitral	8 409	54,2	68,9	432	10

Continúa...

Cuadro N° 1
PERÚ: CONDICIÓN DE POBREZA, GRUPOS ROBUSTOS Y UBICACIÓN DEL DISTRITO POR NIVEL DE POBREZA, 2013

Ubigeo	Departamento	Provincia	Distrito	Proyección de población 2015 1/	Intervalo de Confianza al 95% de la Pobreza Total		Ubicación pobreza total 9/	Grupos Robusto
					Inferior	Superior		
050105	Ayacucho	Huamanga	Chiara	6 944	53,2	69,8	433	10
090716	Huancavelica	Tayacaja	San Marcos de Rocchac	2 880	53,9	69,0	434	10
120417	Junín	Jauja	Masma Chicche	777	51,3	71,5	435	10
200506	Piura	Paíta	Tamarindo	4 555	51,2	71,7	436	10
090302	Huancavelica	Angaraes	Anchonga	7 966	52,2	70,5	437	10
081101	Cusco	Paucartambo	Paucartambo	13 190	53,7	69,0	438	10
120708	Junín	Tarma	San Pedro de Cajas	5 633	53,0	69,6	439	10
190205	Pasco	Daniel Alcides Carrión	San Pedro de Pillao	1 823	54,2	68,4	440	10
030604	Apurímac	Chincheros	Huaccana	10 327	55,1	67,4	441	10
051009	Ayacucho	Victor Fajardo	Huancaraylla	1 077	49,0	73,5	442	10
101101	Huánuco	Yarowilca	Chavinillo	5 992	55,4	67,1	443	10
040803	Arequipa	La Unión	Charcana	556	42,2	80,2	444	10
220507	San Martín	Lamas	Rumisapa	2 481	48,6	73,9	445	10
220502	San Martín	Lamas	Alonso De Alvarado	18 862	53,9	68,5	446	10
081103	Cusco	Paucartambo	Challabamba	11 264	51,4	70,8	447	10
200209	Piura	Ayabaca	Sicchez	1 897	50,7	71,5	448	10
210303	Puno	Carabaya	Ayapata	11 975	54,3	67,8	449	10
190106	Pasco	Pasco	Pallanchacra	4 866	52,9	69,1	450	10
130614	La Libertad	Otuzco	Usquil	27 383	54,9	67,1	451	10
030415	Apurímac	Aymaraes	Tintay	3 227	51,2	70,8	452	10
090718	Huancavelica	Tayacaja	Tintay Puncu	12 975	54,3	67,6	453	10
081104	Cusco	Paucartambo	Colquepata	10 662	51,9	69,9	454	10
090717	Huancavelica	Tayacaja	Surcubamba	4 897	53,8	68,0	455	10
081204	Cusco	Quispicanchi	Ccarhuayo	3 129	52,8	68,9	456	10
210403	Puno	Chucuito	Huacullani	23 188	54,9	66,7	457	10
080706	Cusco	Chumbivilcas	Llusco	7 064	53,1	68,4	458	10
100203	Huánuco	Ambo	Colpas	2 513	51,0	70,4	459	10
051004	Ayacucho	Victor Fajardo	Asquipata	447	45,7	75,6	460	10
030218	Apurímac	Andahuaylas	Turpo	4 197	52,5	68,9	461	10
100702	Huánuco	Marañón	Cholón	13 643	47,7	73,6	462	10
211005	Puno	San Antonio de Putina	Sina	1 660	50,4	70,9	463	10
022005	Áncash	Yungay	Quillo	13 798	54,3	66,9	464	10
050618	Ayacucho	Lucanas	San Pedro de Palco	1 371	46,4	74,8	465	10
210105	Puno	Puno	Capachica	11 336	52,5	68,7	466	10
200306	Piura	Huancabamba	San Miguel de El Faique	8 994	53,1	68,0	467	10
101108	Huánuco	Yarowilca	Choras	3 691	51,4	69,7	468	10
100307	Huánuco	Dos De Mayo	Chuquis	5 894	53,6	67,4	469	10
101105	Huánuco	Yarowilca	Jacas Chico	2 045	49,5	71,5	470	10
050704	Ayacucho	Parinacochas	Pacapausa	2 874	48,8	72,1	471	10
030708	Apurímac	Graú	Progreso	3 325	50,1	70,9	472	10
051001	Ayacucho	Victor Fajardo	Huancapi	1 934	51,1	69,8	473	10
021203	Áncash	Huaylas	Huata	1 638	50,0	70,8	474	10
050108	Ayacucho	Huamanga	Quinua	6 200	53,4	67,4	475	10
120205	Junín	Concepción	Cochas	1 829	49,7	71,1	476	10
090704	Huancavelica	Tayacaja	Ahuaycha	5 497	54,0	66,9	477	10
050503	Ayacucho	La Mar	Ayna	10 560	53,7	67,1	478	10
090709	Huancavelica	Tayacaja	Huaribamba	7 850	53,8	66,8	479	10
210304	Puno	Carabaya	Coasa	15 879	54,8	65,8	480	10
060702	Cajamarca	Hualgayoc	Chugur	3 603	45,5	75,1	481	10
061101	Cajamarca	San Miguel	San Miguel	15 885	53,9	66,7	482	10
210602	Puno	Huancané	Cojata	4 239	51,9	68,6	483	10
080207	Cusco	Acomayo	Sangarara	3 738	53,2	66,9	484	10
010104	Amazonas	Chachapoyas	Cheto	591	37,2	82,9	485	10
050810	Ayacucho	Paucar del Sara Sara	Sara Sara	731	45,1	74,9	486	10

Continúa...

Cuadro N° 1
PERÚ: CONDICIÓN DE POBREZA, GRUPOS ROBUSTOS Y UBICACIÓN DEL DISTRITO POR NIVEL DE POBREZA, 2013

Ubigeo	Departamento	Provincia	Distrito	Proyección de población 2015 1/	Intervalo de Confianza al 95% de la Pobreza Total		Ubicación pobreza total 9/	Grupos Robusto
					Inferior	Superior		
050409	Ayacucho	Huanta	Canayre	3 008	48,9	71,0	487	10
050706	Ayacucho	Parinacochas	Puyusca	2 076	51,4	68,5	488	10
010112	Amazonas	Chachapoyas	Magdalena	795	45,7	74,1	489	10
120105	Junín	Huancayo	Chacapampa	888	50,9	68,9	490	10
100323	Huánuco	Dos De Mayo	Yanas	3 367	52,3	67,5	491	10
060701	Cajamarca	Hualgayoc	Bambamarca	81 731	55,3	64,4	492	10
060305	Cajamarca	Celendín	Jorge Chávez	597	41,1	78,5	493	10
120411	Junín	Jauja	Janjaillo	717	47,6	72,1	494	10
030706	Apurímac	Graú	Micaela Bastidas	1 680	44,4	75,1	495	10
211206	Puno	Sandia		2 374	50,2	69,1	496	10
040804	Arequipa	La Unión	Huaynacotas	2 251	51,3	68,0	497	10
050803	Ayacucho	Paucar del Sara Sara	Corcolla	455	46,4	72,8	498	10
200403	Piura	Morropón	Chalaco	8 992	52,5	66,7	499	10
190105	Pasco	Pasco	Ninacaca	3 418	53,5	65,6	500	10
200114	Piura	Piura	Tambo Grande - Grupo 3	94 896	54,2	64,9	501	10
210107	Puno	Puno	Coata	8 034	50,3	68,7	502	10
090205	Huancavelica	Acobamba	Marcas	2 381	52,1	66,8	503	10
100103	Huánuco	Huánuco	Chinchao	25 862	53,6	65,3	504	10
061111	Cajamarca	San Miguel	San Silvestre de Cochán	4 475	46,6	72,2	505	10
090407	Huancavelica	Castrovirreyna	Huachos	1 676	49,1	69,7	506	10
210110	Puno	Puno	Paucarcolla	5 135	52,6	66,2	507	10
030304	Apurímac	Antabamba	Juan Espinoza Medrano	2 066	49,9	68,7	508	10
021304	Áncash	Mariscal Luzuriaga	Fidel Olivas Escudero	2 249	51,9	66,6	509	10
021208	Áncash	Huaylas	Santa Cruz	5 164	50,8	67,6	510	10
210703	Puno	Lampa	Calapuja	1 473	49,4	69,0	511	10
130301	La Libertad	Bolívar	Bolívar	4 838	51,3	67,0	512	10
190303	Pasco	Oxapampa	Huancabamba	6 536	52,3	66,0	513	10
090115	Huancavelica	Huancavelica	Pilchaca	510	45,5	72,7	514	10
100502	Huánuco	Huamalíes	Arancay	1 513	49,4	68,5	515	10
061005	Cajamarca	San Marcos	Ichocan	1 698	49,6	68,2	516	10
080707	Cusco	Chumbivilcas	Quiñota	4 895	50,0	67,8	517	10
090409	Huancavelica	Castrovirreyna	Mollepampa	1 659	48,7	69,1	518	10
020305	Áncash	Antonio Raymondi	Mirgas	5 338	50,6	67,0	519	10
090612	Huancavelica	Huaytará	San Isidro	1 171	48,0	69,5	520	10
021704	Áncash	Recuay	Huayllapampa	1 305	46,9	70,4	521	10
010511	Amazonas	Luya	María	940	44,8	72,5	522	10
010302	Amazonas	Bongará	Chisquilla	336	42,5	74,8	523	10
060906	Cajamarca	San Ignacio	San José de Lourdes	21 847	48,7	68,4	524	10
020104	Áncash	Huaraz	Huanchay	2 283	50,4	66,5	525	10
060901	Cajamarca	San Ignacio	San Ignacio	37 436	54,1	62,7	526	10
090713	Huancavelica	Tayacaja	Quishuar	899	42,6	74,2	527	10
101007	Huánuco	Lauricocha	San Miguel de Cauri	10 286	51,0	65,8	528	10
060107	Cajamarca	Cajamarca	Llacanora	5 363	50,6	66,1	529	10
090311	Huancavelica	Angaraes	Santo Tomás de Pata	2 610	49,3	67,4	530	10
130808	La Libertad	Pataz	Parcoy	21 784	51,0	65,6	531	10
151031	Lima	Yauyos	Tupe	649	43,2	73,5	532	10
160103	Loreto	Maynas	Fernando Lorez	20 225	54,0	62,5	533	10
081212	Cusco	Quispicanchi	Quiquijana	10 962	52,9	63,7	534	10
210209	Puno	Azángaro	Potoni	6 456	52,3	64,2	535	10
080203	Cusco	Acomayo	Acos	2 338	49,6	66,8	536	10
022007	Áncash	Yungay	Shupluy	2 399	50,0	66,4	537	10
010120	Amazonas	Chachapoyas	Soloco	1 318	45,9	70,5	538	10
100508	Huánuco	Huamalíes	Punchao	2 536	43,6	72,7	539	10
230406	Tacna	Tarata	Susapaya	768	39,9	76,4	540	10

Continúa...

Cuadro N° 1
PERÚ: CONDICIÓN DE POBREZA, GRUPOS ROBUSTOS Y UBICACIÓN DEL DISTRITO POR NIVEL DE POBREZA, 2013

Ubigeo	Departamento	Provincia	Distrito	Proyección de población 2015 1/	Intervalo de Confianza al 95% de la Pobreza Total		Ubicación pobreza total 9/	Grupos Robusto
					Inferior	Superior		
120206	Junín	Concepción	Comas	6 258	49,8	66,4	541	10
090103	Huancavelica	Huancavelica	Acoria	36 373	54,3	61,9	542	10
210202	Puno	Azángaro	Achaya	4 479	50,1	66,0	543	10
050611	Ayacucho	Lucanas	Lucanas	4 089	48,5	67,2	544	10
210210	Puno	Azángaro	Saman	14 249	52,1	63,5	545	10
020304	Áncash	Antonio Raymondi	Chingas	1 936	48,3	67,2	546	10
120135	Junín	Huancayo	Santo Domingo de Acobamba	7 737	47,6	67,9	547	10
200208	Piura	Ayabaca	Sapillica	12 194	49,2	66,3	548	10
101106	Huánuco	Yarowilca	Obas	5 528	50,6	64,8	549	10
131002	La Libertad	Santiago de Chuco	Angasmарca	7 266	52,4	63,0	550	10
060301	Cajamarca	Celendín	Celendín	28 030	51,8	63,5	551	10
210707	Puno	Lampa	Paratia	8 778	50,3	65,1	552	10
210205	Puno	Azángaro	Caminaca	3 564	49,7	65,6	553	10
010702	Amazonas	Utcubamba	Cajaruro	28 403	53,0	62,3	554	10
120113	Junín	Huancayo	Cullhuas	2 247	48,7	66,5	555	10
190108	Pasco	Pasco	San Francisco de Asís de Yarusyacán	9 901	51,5	63,7	556	10
030208	Apurímac	Andahuaylas	Pacobamba	4 794	48,9	66,2	557	10
090606	Huancavelica	Huaytará	Ocoyo	2 436	48,7	66,3	558	10
210113	Puno	Puno	San Antonio	3 799	47,6	67,3	559	10
030107	Apurímac	Abancay	Pichirhua	4 042	48,3	66,5	560	10
210502	Puno	El Collao	Capazo	2 203	48,3	66,5	561	10
061309	Cajamarca	Santa Cruz	Sexi	566	42,3	72,4	562	10
130305	La Libertad	Bolívar	Uchumarca	2 759	48,7	65,9	563	10
190112	Pasco	Pasco	Vicco	2 292	48,6	66,0	564	10
210608	Puno	Huancané	Vilque Chico	8 290	52,4	62,1	565	10
100802	Huánuco	Pachitea	Chaglla	12 671	49,9	64,5	566	10
190308	Pasco	Oxapampa	Constitución	11 546	49,9	64,4	567	10
101006	Huánuco	Lauricocha	San Francisco de Asís	2 173	47,6	66,6	568	10
080507	Cusco	Canas	Quehue	3 606	47,6	66,6	569	10
160704	Loreto	Datem Del Marañón	Morona	13 024	49,8	64,4	570	10
160107	Loreto	Maynas	Napo	16 286	50,5	63,6	571	10
120426	Junín	Jauja	Pomacancha	1 980	46,5	67,6	572	10
120427	Junín	Jauja	Ricrán	1 626	47,9	66,1	573	10
090705	Huancavelica	Tayacaja	Colcabamba	12 375	51,6	62,4	574	10
080206	Cusco	Acomayo	Rondocán	2 379	48,5	65,4	575	10
210108	Puno	Puno	Huata	10 353	44,1	69,7	576	10
010517	Amazonas	Luya	San Francisco del Yeso	820	45,6	68,1	577	10
160104	Loreto	Maynas	Indiana	11 301	50,8	62,8	578	10
080508	Cusco	Canas	Túpac Amaru	2 868	46,1	67,4	579	10
010609	Amazonas	Rodríguez de Mendoza	Omía	9 562	50,4	63,0	580	10
131001	La Libertad	Santiago de Chuco	Santiago de Chuco	20 372	50,1	63,3	581	10
030713	Apurímac	Graú	Virundo	1 296	41,4	71,9	582	10
151009	Lima	Yauyos	Chocos	1 194	44,8	68,4	583	10
090702	Huancavelica	Tayacaja	Acostambo	4 131	49,6	63,6	584	10
010113	Amazonas	Chachapoyas	Mariscal Castilla	1 006	46,4	66,8	585	10
120209	Junín	Concepción	Mariscal Castilla	1 633	47,2	65,9	586	10
010202	Amazonas	Bagua	Aramango	11 032	51,8	61,2	587	10
090112	Huancavelica	Huancavelica	Moya	2 479	46,2	66,8	588	10
100603	Huánuco	Leoncio Prado	Hermilio Valdizán	4 034	48,8	64,1	589	10
210215	Puno	Azángaro	Tirapata	3 077	47,4	65,5	590	10
081005	Cusco	Paruro	Huanoquite	5 648	49,0	63,9	591	10
200604	Piura	Sullana	Lancones	13 113	47,2	65,7	592	10
090303	Huancavelica	Angaraes	Callanmarca	764	45,0	67,9	593	10
210109	Puno	Puno	Mañazo	5 369	50,1	62,7	594	10

Continúa...

Cuadro N° 1
PERÚ: CONDICIÓN DE POBREZA, GRUPOS ROBUSTOS Y UBICACIÓN DEL DISTRITO POR NIVEL DE POBREZA, 2013

Ubigeo	Departamento	Provincia	Distrito	Proyección de población 2015 1/	Intervalo de Confianza al 95% de la Pobreza Total		Ubicación pobreza total 9/	Grupos Robusto
					Inferior	Superior		
050705	Ayacucho	Parinacochas	Pullo	4 893	28,8	83,7	595	10
211202	Puno	Sandia	Cuyocuyo	4 707	47,2	65,2	596	10
060601	Cajamarca	Cutervo	Cutervo	56 157	50,1	62,2	597	10
010308	Amazonas	Bongará	Recta	206	35,7	76,5	598	10
021210	Áncash	Huaylas	Yuracmarca	1 780	42,1	69,9	599	10
090711	Huancavelica	Tayacaja	Pazos	7 230	49,1	62,9	600	10
030702	Apurímac	Grau	Curpahuasi	2 369	39,9	72,0	601	10
021102	Áncash	Huarmey	Cochapeti	771	47,6	64,3	602	10
021306	Áncash	Mariscal Luzuriaga	Llumpa	6 321	49,6	62,2	603	10
081102	Cusco	Paucartambo	Caicay	2 701	47,0	64,9	604	10
030416	Apurímac	Aymaraes	Toraya	1 962	43,5	68,3	605	10
160404	Loreto	Mariscal Ramón Castilla	San Pablo	16 069	50,6	61,2	606	10
220511	San Martín	Lamas	Zapatero	4 776	45,7	66,1	607	10
010117	Amazonas	Chachapoyas	Quinjalca	843	44,9	66,9	608	10
060904	Cajamarca	San Ignacio	La Coipa	20 882	49,4	62,3	609	10
160303	Loreto	Loreto	Tigre	8 421	48,9	62,8	610	10
021503	Áncash	Pallasca	Conchucos	8 359	47,2	64,4	611	10
050203	Ayacucho	Cangallo	Los Morochucos	8 205	48,1	63,4	612	10
090208	Huancavelica	Acobamba	Rosario	7 752	49,4	61,9	613	10
080102	Cusco	Cusco	Corca	2 235	47,2	64,1	614	10
030105	Apurímac	Abancay	Huanipaca	4 749	47,4	63,8	615	10
100317	Huánuco	Dos De Mayo	Ripan	7 050	49,4	61,5	616	10
081105	Cusco	Paucartambo	Huancarani	7 634	48,8	62,0	617	10
220510	San Martín	Lamas	Tabalosos	13 130	48,1	62,6	618	10
050201	Ayacucho	Cangallo	Cangallo	6 747	49,1	61,5	619	10
020703	Áncash	Carlos Fermín Fitzcarrald	Yauya	5 527	48,5	62,2	620	10
040808	Arequipa	La Unión	Sayla	574	41,0	69,4	621	10
021205	Áncash	Huaylas	Mato	2 030	47,0	63,3	622	10
050902	Ayacucho	Sucre	Belén	756	39,2	70,9	623	10
211302	Puno	Yunguyo	Anapia	3 334	43,6	66,6	624	10
020605	Áncash	Carhuaz	Ataquero	1 377	45,0	64,9	625	10
160211	Loreto	Alto Amazonas	Teniente César López Rojas	6 587	48,3	61,5	626	10
190107	Pasco	Pasco	Paucartambo	24 303	48,5	61,3	627	10
020702	Áncash	Carlos Fermín Fitzcarrald	San Nicolas	3 738	47,8	62,0	628	10
210214	Puno	Azángaro	Santiago de Pupuja	5 172	47,6	62,2	629	10
100509	Huánuco	Huamalies	Puños	4 412	46,5	63,1	630	10
030417	Apurímac	Aymaraes	Yanaca	1 193	42,2	67,3	631	10
040516	Arequipa	Caylloma	Tapay	545	41,0	68,4	632	10
090614	Huancavelica	Huaytará	Santiago de Quirahuara	655	43,9	65,5	633	10
220708	San Martín	Picota	Shamboycu	11 449	46,8	62,3	634	10
210505	Puno	El Collao	Conduriri	4 387	46,9	62,0	635	10
030701	Apurímac	Grau	Chuquibambilla	5 402	41,6	67,3	636	10
190203	Pasco	Daniel Alcides Carrión	Goyllarisquizga	3 896	44,8	64,0	637	10
010114	Amazonas	Chachapoyas	Molinopampa	2 740	46,1	62,8	638	10
151019	Lima	Yauyos	Linha	917	40,5	68,4	639	10
021509	Áncash	Pallasca	Pampas	8 502	48,2	60,6	640	10
210206	Puno	Azángaro	Chupa	13 045	46,4	62,3	641	10
210806	Puno	Melgar	Nuñoa	11 017	47,2	61,5	642	10
080703	Cusco	Chumbivilcas	Chamaca	8 864	44,4	64,1	643	10
120907	Junín	Chupaca	San Juan de Jarpa	3 569	45,6	62,9	644	10
150304	Lima	Cajatambo	Huancapón	1 030	45,9	62,6	645	10
100322	Huánuco	Dos De Mayo	Sillapata	2 549	45,6	62,8	646	10
130809	La Libertad	Pataz	Pataz	8 804	47,8	60,7	647	10
060812	Cajamarca	Jaén	Santa Rosa	11 466	46,2	62,2	648	10

Continúa...

Cuadro N° 1
PERÚ: CONDICIÓN DE POBREZA, GRUPOS ROBUSTOS Y UBICACIÓN DEL DISTRITO POR NIVEL DE POBREZA, 2013

Ubigeo	Departamento	Provincia	Distrito	Proyección de población 2015 1/	Intervalo de Confianza al 95% de la Pobreza Total		Ubicación pobreza total 9/	Grupos Robusto
					Inferior	Superior		
200402	Piura	Morropón	Buenos Aires	7 985	46,6	61,7	649	10
030605	Apurímac	Chincheros	Ocobamba	8 316	47,5	60,8	650	10
060101	Cajamarca	Cajamarca	Cajamarca - Grupo 3	43 127	47,7	60,3	651	10
120703	Junín	Tarma	Huacocolca	3 212	46,1	61,8	652	10
100503	Huánuco	Huamalies	Chavín de Paríarca	3 846	45,7	61,8	653	10
230402	Tacna	Tarata	Héroes Albarracín	655	24,6	82,8	654	10
200507	Piura	Paíta	Vichayal	4 761	44,8	62,6	655	10
080406	Cusco	Calca	San Salvador	5 622	46,4	60,8	656	10
120120	Junín	Huancayo	Huasicancha	859	41,5	65,5	657	11
061301	Cajamarca	Santa Cruz	Santa Cruz	12 250	47,0	60,0	658	11
211306	Puno	Yunguyo	Tinicachi	1 593	41,8	65,1	659	11
090119	Huancavelica	Huancavelica	Huando	7 638	47,6	59,2	660	11
022002	Áncash	Yungay	Cascapara	2 287	40,3	66,4	661	11
050507	Ayacucho	La Mar	Santa Rosa	11 286	47,0	59,6	662	11
081007	Cusco	Paruro	Paccaritambo	2 012	43,5	63,1	663	11
200302	Piura	Huancabamba	Canchaque	8 235	46,5	60,0	664	11
021302	Áncash	Mariscal Luzuriaga	Casca	4 507	46,9	59,5	665	11
120104	Junín	Huancayo	Carhuacallanga	1 337	38,5	67,8	666	11
210204	Puno	Azángaro	Asillo	17 407	45,3	61,0	667	11
050509	Ayacucho	La Mar	Samugari	7 867	46,5	59,7	668	11
050303	Ayacucho	Huancasancos	Sacsamarca	1 613	43,4	62,8	669	11
220301	San Martín	El Dorado	San José de Sisa	11 796	48,1	58,1	670	11
100501	Huánuco	Huamalies	Llata	15 059	48,0	58,1	671	11
200108	Piura	Piura	El Tallán	5 463	43,3	62,7	672	11
050901	Ayacucho	Sucre	Querobamba	2 733	44,1	61,9	673	11
090707	Huancavelica	Tayacaja	Huachocolpa	6 286	44,1	62,0	674	11
160508	Loreto	Requena	Soplín	690	40,8	65,2	675	11
010703	Amazonas	Ucubamba	Cumba	8 815	47,1	58,8	676	11
220304	San Martín	El Dorado	Santa Rosa	10 052	42,2	63,8	677	11
050408	Ayacucho	Huanta	Llochegua	11 065	46,2	59,6	678	11
030203	Apurímac	Andahuaylas	Chiara	1 350	41,6	64,1	679	11
060415	Cajamarca	Chota	Querocoto	8 968	45,6	60,0	680	11
030215	Apurímac	Andahuaylas	Santa María de Chicmo	9 910	46,2	59,4	681	11
210807	Puno	Melgar	Orurillo	10 805	42,8	62,7	682	11
160507	Loreto	Requena	Saquena	4 927	45,0	60,5	683	11
050808	Ayacucho	Paucar del Sara Sara	San Javier de Alpabamba	538	38,4	67,0	684	11
210203	Puno	Azángaro	Arapa	7 483	47,1	58,3	685	11
022008	Áncash	Yungay	Yanama	6 969	46,5	58,9	686	11
021410	Áncash	Ocros	Santiago De Chilcas	382	34,5	70,8	687	12
050807	Ayacucho	Paucar del Sara Sara	Pararca	660	39,2	66,0	688	12
021307	Áncash	Mariscal Luzuriaga	Lucma	3 246	44,6	60,6	689	12
040517	Arequipa	Caylloma	Tisco	1 450	43,5	61,6	690	12
020511	Áncash	Bolognesi	La Primavera	911	36,6	68,2	691	12
210404	Puno	Chucuito	Kelluyo	25 415	46,5	58,1	692	12
090110	Huancavelica	Huancavelica	Manta	1 848	41,2	63,4	693	12
021104	Áncash	Huarmey	Huayán	1 065	40,5	64,1	694	12
030104	Apurímac	Abancay	Curahuasi	18 328	45,3	59,3	695	12
220303	San Martín	El Dorado	San Martín	13 022	43,7	60,8	696	12
090206	Huancavelica	Acobamba	Paucara	36 713	45,2	59,0	697	12
050804	Ayacucho	Paucar del Sara Sara	Lampa	2 528	43,6	60,5	698	12
050603	Ayacucho	Lucanas	Cabana	4 489	36,8	67,2	699	12
100205	Huánuco	Ambo	Huacar	7 643	45,7	58,3	700	12
230401	Tacna	Tarata	Tarata	3 252	43,8	60,1	701	12
021602	Áncash	Pomabamba	Huayllán	3 673	44,9	58,9	702	12

Continúa...

Cuadro N° 1
PERÚ: CONDICIÓN DE POBREZA, GRUPOS ROBUSTOS Y UBICACIÓN DEL DISTRITO POR NIVEL DE POBREZA, 2013

Ubigeo	Departamento	Provincia	Distrito	Proyección de población 2015 1/	Intervalo de Confianza al 95% de la Pobreza Total		Ubicación pobreza total 9/	Grupos Robusto
					Inferior	Superior		
080705	Cusco	Chumbivilcas	Livitaca	13 357	45,0	58,7	703	12
090308	Huancavelica	Angaraes	Huayllay Grande	2 168	42,2	61,4	704	12
130110	La Libertad	Trujillo	Simbal	4 317	44,3	59,3	705	12
151032	Lima	Yauyos	Viñac	1 848	41,9	61,5	706	12
050701	Ayacucho	Parinacochas	Coracora	15 378	44,0	59,4	707	12
220508	San Martín	Lamas	San Roque de Cumbaza	1 450	38,1	65,3	708	12
020204	Áncash	Aija	La Merced	2 220	42,9	60,4	709	12
131006	La Libertad	Santiago de Chuco	Quiruvilca	14 295	44,2	59,2	710	12
080205	Cusco	Acomayo	Pomacanchi	9 020	45,4	57,9	711	12
090406	Huancavelica	Castrovirreyna		912	40,1	63,2	712	12
160106	Loreto	Maynas	Mazan	13 779	44,7	58,5	713	12
020503	Áncash	Bolognesi	Antonio Raymondi	1 078	40,8	62,3	714	12
090703	Huancavelica	Tayacaja	Acraquia	4 984	44,7	58,3	715	12
220911	San Martín	San Martín	Papaplaya	2 062	36,6	66,4	716	12
050401	Ayacucho	Huanta	Huanta	40 164	47,3	55,6	717	12
210709	Puno	Lampa	Santa Lucía	7 485	42,7	60,1	718	12
200110	Piura	Piura	La Unión	40 613	46,8	55,9	719	12
100110	Huánuco	Huánuco	Yarumayo	3 084	40,7	62,0	720	12
010102	Amazonas	Chachapoyas	Asunción	288	36,0	66,6	721	12
150302	Lima	Cajatambo	Copa	841	39,8	62,8	722	12
130705	La Libertad	Pacasmayo	San José	12 259	43,0	59,5	723	12
210706	Puno	Lampa	Palca	2 855	42,4	60,0	724	12
020701	Áncash	Carlos Fermín Fitzcarrald	San Luis	12 566	46,5	55,8	725	12
010506	Amazonas	Luya	Inguilpata	603	35,2	67,0	726	12
010523	Amazonas	Luya	Trita	1 373	32,5	69,5	727	12
150730	Lima	Huachirí	Santiago de Tuna	729	34,1	67,8	728	12
030306	Apurímac	Antabamba	Pachaconas	1 286	39,6	62,2	729	12
030405	Apurímac	Aymaraes	Colcabamba	933	34,2	67,5	730	12
130601	La Libertad	Otuzco	Otuzco	27 257	46,7	54,9	731	12
021003	Áncash	Huari	Cajay	2 638	41,5	60,1	732	12
030211	Apurímac	Andahuaylas	Pomacocha	1 042	34,9	66,7	733	12
090615	Huancavelica	Huaytará	Santo Domingo de Capillas	983	38,8	62,7	734	12
210607	Puno	Huancané	Taraco	14 014	40,7	60,9	735	12
090405	Huancavelica	Castrovirreyna	Chupamarca	1 207	38,1	63,4	736	12
160701	Loreto	Datem del Marañón	Barranca	13 608	44,0	57,3	737	12
061003	Cajamarca	San Marcos	Eduardo Villanueva	2 292	41,0	60,3	738	12
210503	Puno	El Collao	Pilcuyo	12 850	43,1	58,1	739	12
090305	Huancavelica	Angaraes	Chincho	3 438	39,1	62,1	740	12
080605	Cusco	Canchis	Pitumarca	7 506	43,8	57,4	741	12
100106	Huánuco	Huánuco	Quisqui	8 246	40,5	60,6	742	12
230205	Tacna	Candarave	Huanuara	898	28,6	72,5	743	12
230206	Tacna	Candarave	Quilahuani	1 201	28,6	72,5	744	12
100201	Huánuco	Ambo	Ambo	17 138	46,0	55,0	745	12
160602	Loreto	Ucayali	Inahuaya	2 659	36,7	64,2	746	12
060811	Cajamarca	Jaén	San José del Alto	7 192	38,6	62,3	747	12
020107	Áncash	Huaraz	La Libertad	1 162	39,3	61,5	748	12
210406	Puno	Chucuito	Pomata	16 094	44,7	56,0	749	12
150303	Lima	Cajatambo	Gorgor	2 683	41,0	59,7	750	12
030711	Apurímac	Graú	Turpay	769	36,7	63,9	751	12
080201	Cusco	Acomayo	Acomayo	5 552	43,4	57,2	752	12
211307	Puno	Yunguyo	Unicachi	3 824	40,6	59,8	753	12
021804	Áncash	Santa	Macate	3 425	42,9	57,5	754	12
220709	San Martín	Picota	Tingo de Ponasa	4 659	42,1	58,1	755	12
020906	Áncash	Corongo	Yáncac	708	35,3	64,8	756	12

Continúa...

Cuadro N° 1
PERÚ: CONDICIÓN DE POBREZA, GRUPOS ROBUSTOS Y UBICACIÓN DEL DISTRITO POR NIVEL DE POBREZA, 2013

Ubigeo	Departamento	Provincia	Distrito	Proyección de población 2015 1/	Intervalo de Confianza al 95% de la Pobreza Total		Ubicación pobreza total 9/	Grupos Robusto
					Inferior	Superior		
210705	Puno	Lampa	Ocuviri	3 059	39,7	60,5	757	12
040412	Arequipa	Castilla	Uñón	442	31,2	68,8	758	12
200805	Piura	Sechura	Vice	14 108	41,3	58,6	759	12
120207	Junín	Concepción	Heroínas Toledo	1 222	38,7	61,2	760	12
040505	Arequipa	Caylloma	Caylloma	3 173	43,1	56,8	761	12
010305	Amazonas	Bongará	Cuispes	895	37,6	62,0	762	12
020202	Áncash	Aija	Coris	2 239	41,5	58,0	763	12
101001	Huánuco	Lauricocha	Jesús	5 786	43,9	55,5	764	12
020903	Áncash	Corongo	Bambas	537	32,3	66,8	765	12
200401	Piura	Morropón	Chulucanas	76 214	44,0	55,2	766	12
030204	Apurímac	Andahuaylas	Huancarama	7 441	42,2	56,9	767	12
160703	Loreto	Datem del Marañón	Manseriche	10 370	39,0	59,8	768	12
230405	Tacna	Tarata	Sitajara	697	23,6	75,1	769	12
090109	Huancavelica	Huancavelica	Laria	1 440	40,2	58,5	770	12
210605	Puno	Huancané	Pusi	6 278	41,2	57,6	771	12
090116	Huancavelica	Huancavelica	Vilca	3 051	38,0	60,6	772	12
010108	Amazonas	Chachapoyas	Huancas	1 305	29,1	69,5	773	12
090616	Huancavelica	Huaytará	Tambo	322	35,0	63,5	774	12
081001	Cusco	Paruro	Paruro	3 338	40,9	57,5	775	12
010513	Amazonas	Luya	Ocumal	4 164	36,9	61,3	776	12
030414	Apurímac	Aymaraes	Tapairihua	2 259	33,5	64,6	777	12
021906	Áncash	Sihuas	Huayllabamba	4 014	42,8	55,3	778	12
210211	Puno	Azángaro	San Antón	9 978	42,2	55,9	779	12
080806	Cusco	Espinar	Pichigua	3 603	41,1	56,8	780	12
200409	Piura	Morropón	Santo Domingo	7 207	41,2	56,7	781	12
160301	Loreto	Loreto	Nauta	30 086	44,7	53,1	782	12
020303	Áncash	Antonio Raymondi	Chaccho	1 718	41,0	56,7	783	12
220907	San Martín	San Martín	Huimbayoc	3 444	25,0	72,6	784	12
211104	Puno	San Román	Caracoto	5 655	40,8	56,8	785	12
080501	Cusco	Canas	Yanaoca	9 976	43,5	54,1	786	12
200210	Piura	Ayabaca	Suyo	12 287	41,6	56,0	787	12
081210	Cusco	Quispicanchi	Ocongate	15 614	40,3	57,2	788	12
020515	Áncash	Bolognesi	Ticlos	1 243	35,7	61,6	789	12
151020	Lima	Yauyos	Madean	808	37,9	59,4	790	12
050604	Ayacucho	Lucanas	Carmen Salcedo	3 985	38,6	58,7	791	12
090114	Huancavelica	Huancavelica	Palca	3 225	43,2	54,0	792	12
160501	Loreto	Requena	Requena	30 156	44,2	53,1	793	12
080404	Cusco	Calca	Lares	7 210	36,3	60,8	794	12
211305	Puno	Yunguyo	Ollaraya	5 336	40,9	56,2	795	12
022006	Áncash	Yungay	Ranrahirca	2 707	41,0	56,0	796	12
021709	Áncash	Recuay	Tapacocha	464	36,5	60,4	797	12
010204	Amazonas	Bagua	El Parco	1 476	37,1	59,8	798	12
101003	Huánuco	Lauricocha	Jivia	2 795	38,2	58,7	799	12
090404	Huancavelica	Castrovirreyna	Capillas	1 440	39,4	57,3	800	12
210306	Puno	Carabaya	Crucero	9 208	40,6	55,9	801	12
120423	Junín	Jauja	Paccha	1 841	37,7	58,7	802	12
210302	Puno	Carabaya	Ajoyani	2 079	34,0	62,3	803	12
151016	Lima	Yauyos	Huantan	941	34,7	61,6	804	12
160503	Loreto	Requena	Capelo	4 454	36,9	59,1	805	12
010310	Amazonas	Bongará	Shipasbamba	1 786	35,0	60,8	806	12
070101	Callao	Callao	Callao - Grupo 3	4 298	38,0	57,7	807	12
090301	Huancavelica	Angaraes	Lircay	24 699	43,4	52,3	808	12
090710	Huancavelica	Tayacaja	Ñahuimpuquio	1 904	36,3	59,4	809	12
051003	Ayacucho	Victor Fajardo	Apongo	1 403	35,9	59,6	810	12

Continúa...

Cuadro N° 1
PERÚ: CONDICIÓN DE POBREZA, GRUPOS ROBUSTOS Y UBICACIÓN DEL DISTRITO POR NIVEL DE POBREZA, 2013

Ubigeo	Departamento	Provincia	Distrito	Proyección de población 2015 1/	Intervalo de Confianza al 95% de la Pobreza Total		Ubicación pobreza total 9/	Grupos Robusto
					Inferior	Superior		
210201	Puno	Azángaro	Azángaro	28 195	41,8	53,7	811	12
010602	Amazonas	Rodriguez De Mendoza	Chirimoto	2 052	36,7	58,7	812	12
030219	Apurímac	Andahuaylas	Kaquiabamba	2 962	37,1	58,2	813	12
200803	Piura	Sechura	Bernal	6 775	40,2	55,0	814	12
081002	Cusco	Paruro	Accha	3 787	37,9	57,3	815	12
021209	Áncash	Huaylas	Santo Toribio	1 100	38,7	56,4	816	12
210104	Puno	Puno	Atuncolla	5 653	37,3	57,8	817	12
130402	La Libertad	Chepén	Pacanga	23 643	41,8	53,3	818	12
190307	Pasco	Oxapampa	Villa Rica	20 183	43,2	51,8	819	12
210112	Puno	Puno	Platería	7 743	39,5	55,5	820	12
130108	La Libertad	Trujillo	Poroto	3 195	40,5	54,5	821	12
060802	Cajamarca	Jaén	Bellavista	15 361	41,7	53,3	822	12
090501	Huancavelica	Churcampa	Churcampa	5 915	42,8	52,1	823	12
120422	Junín	Jauja	Paca	1 027	38,4	56,2	824	12
210704	Puno	Lampa	Nicasio	2 666	34,0	60,6	825	12
090408	Huancavelica	Castrovirreyna	Huamatambo	388	32,7	61,8	826	12
200105	Piura	Piura	Catacaos	72 863	42,4	52,0	827	12
090412	Huancavelica	Castrovirreyna	Tantara	722	36,6	57,8	828	12
220504	San Martín	Lamas	Caynarachi	7 899	36,1	58,3	829	12
120418	Junín	Jauja	Molinos	1 558	38,7	55,6	830	12
010705	Amazonas	Utcubamba	Jamalca	8 219	40,7	53,6	831	12
131101	La Libertad	Gran Chimú	Cascas	14 187	42,1	52,2	832	12
081006	Cusco	Paruro	Omacha	7 203	30,3	63,9	833	12
160102	Loreto	Maynas	Alto Nanay	3 047	39,6	54,5	834	12
090113	Huancavelica	Huancavelica	Nuevo Occoro	2 676	38,5	55,2	835	12
101103	Huánuco	Yarowilca	Chacabamba	3 679	34,9	58,7	836	12
211003	Puno	San Antonio de Putina	Pedro Vilca Apaza	2 934	35,5	58,1	837	12
030411	Apurímac	Aymaraes	San Juan de Chacña	856	34,1	59,5	838	12
050616	Ayacucho	Lucanas	San Juan	1 559	33,6	59,9	839	12
030413	Apurímac	Aymaraes	Soraya	825	27,8	65,7	840	12
030407	Apurímac	Aymaraes	Huayllo	728	25,4	68,0	841	12
220702	San Martín	Picota	Buenos Aires	3 202	37,2	56,1	842	12
090605	Huancavelica	Huaytará	Laramarca	850	37,7	55,5	843	12
160201	Loreto	Alto Amazonas	Yurimaguas	72 170	43,1	50,0	844	12
020110	Áncash	Huaraz	Pariacoto	4 718	39,7	53,4	845	12
220912	San Martín	San Martín	San Antonio	1 340	34,3	58,7	846	12
060306	Cajamarca	Celendín	José Gálvez	2 545	38,7	54,3	847	12
220905	San Martín	San Martín	Chipurana	1 794	34,6	58,3	848	12
080802	Cusco	Espinar	Condorama	1 400	31,2	61,8	849	12
030709	Apurímac	Graú	San Antonio	366	30,1	62,8	850	12
060808	Cajamarca	Jaén	Pucará	7 657	39,3	53,5	851	12
080202	Cusco	Acomayo	Acopia	2 379	34,8	57,9	852	12
021910	Áncash	Sihuas	Sicsibamba	1 824	37,2	55,5	853	12
020604	Áncash	Carhuaz	Anta	2 494	38,5	54,0	854	12
050613	Ayacucho	Lucanas	Otoca	3 020	35,3	57,1	855	12
020510	Áncash	Bolognesi	Huayllacayán	1 104	34,3	58,0	856	12
220509	San Martín	Lamas	Shanao	3 460	35,1	57,2	857	12
060803	Cajamarca	Jaén	Chontali	10 235	35,9	56,4	858	12
130102	La Libertad	Trujillo	El Porvenir - Grupo 3	70 625	40,5	51,7	859	12
090608	Huancavelica	Huaytará	Querco	1 006	35,3	56,9	860	12
150301	Lima	Cajatambo	Cajatambo	2 281	38,9	53,3	861	12
090602	Huancavelica	Huaytará	Ayavi	617	33,7	58,4	862	12
210804	Puno	Melgar	Llalli	4 719	35,4	56,4	863	12
120108	Junín	Huancayo	Chongos Alto	1 389	38,6	53,1	864	12

Continúa...

Cuadro N° 1
PERÚ: CONDICIÓN DE POBREZA, GRUPOS ROBUSTOS Y UBICACIÓN DEL DISTRITO POR NIVEL DE POBREZA, 2013

Ubigeo	Departamento	Provincia	Distrito	Proyección de población 2015 1/	Intervalo de Confianza al 95% de la Pobreza Total		Ubicación pobreza total 9/	Grupos Robusto
					Inferior	Superior		
230408	Tacna	Tarata	Ticaco	587	36,0	55,7	865	12
010307	Amazonas	Bongará	Jazán	9 260	39,8	51,8	866	12
061001	Cajamarca	San Marcos	Pedro Gálvez	21 345	39,1	52,5	867	12
100602	Huánuco	Leoncio Prado	Daniel Alomías Robles	7 775	35,5	56,0	868	12
210405	Puno	Chucuito	Pisacoma	13 608	39,2	52,3	869	12
220202	San Martín	Bellavista	Alto Biavo	7 015	39,4	52,0	870	12
010312	Amazonas	Bongará	Yambrasbamba	8 304	34,8	56,3	871	12
200504	Piura	Paita	Colan	12 429	40,1	50,9	872	12
151015	Lima	Yauyos	Huangascar	570	32,6	58,4	873	12
080805	Cusco	Espinar	Pallpata	5 542	32,6	58,3	874	12
030710	Apurímac	Graú	Santa Rosa	716	32,2	58,6	875	12
020607	Áncash	Carhuaz	Pariahuanca	1 609	36,2	54,6	876	12
120106	Junín	Huancayo	Chicche	968	36,0	54,7	877	12
160604	Loreto	Ucayali	Pampa Hermosa	10 630	37,2	53,3	878	12
150711	Lima	Huarochirí	Langa	851	34,6	55,9	879	12
211001	Puno	San Antonio de Putina	Putina	26 628	39,8	50,6	880	12
120214	Junín	Concepción	San José de Quero	6 080	35,7	54,5	881	12
210601	Puno	Huancané	Huancané	18 253	40,6	49,2	882	13
040802	Arequipa	La Unión	Alca	2 019	35,8	53,9	883	13
151011	Lima	Yauyos	Colonia	1 315	33,2	56,4	884	13
151012	Lima	Yauyos	Hongos	396	26,4	63,2	885	13
050607	Ayacucho	Lucanas	Huac-Huas	2 781	30,4	59,2	886	13
120502	Junín	Junín	Carhuamayo	7 784	38,5	51,0	887	13
150706	Lima	Huarochirí	Cuenca	395	31,9	57,5	888	13
090509	Huancavelica	Churcampa	San Pedro de Coris	4 416	38,4	51,0	889	13
090117	Huancavelica	Huancavelica	Yauli	33 440	34,7	54,7	890	13
250203	Ucayali	Atalaya	Tahuania	8 020	35,2	54,1	891	13
030108	Apurímac	Abancay	San Pedro de Cachora	3 838	35,4	53,7	892	13
021909	Áncash	Sihuas	San Juan	6 522	36,7	52,4	893	13
010519	Amazonas	Luya	San Juan de Lopezcanha	513	34,7	54,4	894	13
010522	Amazonas	Luya	Tingo	1 355	34,7	54,4	895	13
030502	Apurímac	Cotabambas	Cotabambas	4 237	35,0	54,0	896	13
120704	Junín	Tarma	Huasahuasi	15 239	39,6	49,4	897	13
211301	Puno	Yunguyo	Yunguyo	27 074	39,9	49,0	898	13
120707	Junín	Tarma	Palcamayo	9 305	35,8	53,1	899	13
200804	Piura	Sechura	Cristo Nos Valga	3 878	34,1	54,6	900	13
020205	Áncash	Aija	Succha	841	33,2	55,5	901	13
150715	Lima	Huarochirí	San Andrés de Tupicocha	1 268	34,8	53,7	902	13
120204	Junín	Concepción	Chambará	2 868	35,7	52,9	903	13
210106	Puno	Puno	Chucuito	7 012	36,1	52,4	904	13
040504	Arequipa	Caylloma	Callalli	2 003	34,6	53,8	905	13
020402	Áncash	Asunción	Acochaca	3 222	36,4	51,8	906	13
010706	Amazonas	Utcubamba	Lonya Grande	10 377	39,0	49,2	907	13
010203	Amazonas	Bagua	Copallín	6 328	36,4	51,7	908	13
100204	Huánuco	Ambo	Conchamarca	6 822	35,9	52,2	909	13
120202	Junín	Concepción	Aco	1 642	35,2	52,9	910	13
100901	Huánuco	Puerto Inca	Puerto Inca	7 784	36,5	51,5	911	13
210603	Puno	Huancané	Huatasani	5 371	34,1	53,9	912	13
150726	Lima	Huarochirí	Sangallaya	576	29,9	58,1	913	13
022004	Áncash	Yungay	Matacoto	1 635	31,6	56,3	914	13
030402	Apurímac	Aymaraes	Capaya	970	29,0	58,8	915	13
020203	Áncash	Aija	Huacllan	616	28,6	59,0	916	13
080503	Cusco	Canas	Kunturkanki	5 738	33,6	54,1	917	13
200405	Piura	Morropón	Morropón	14 099	38,4	49,2	918	13

Continúa...

Cuadro N° 1
PERÚ: CONDICIÓN DE POBREZA, GRUPOS ROBUSTOS Y UBICACIÓN DEL DISTRITO POR NIVEL DE POBREZA, 2013

Ubigeo	Departamento	Provincia	Distrito	Proyección de población 2015 1/	Intervalo de Confianza al 95% de la Pobreza Total		Ubicación pobreza total 9/	Grupos Robusto
					Inferior	Superior		
160804	Loreto	Putumayo	Yaguas	1 222	29,4	57,9	919	13
060801	Cajamarca	Jaén	Jaén - Grupo 3	16 628	37,8	49,6	920	13
080502	Cusco	Canas	Checca	6 302	33,5	53,9	921	13
210803	Puno	Melgar	Cupi	3 274	29,2	58,1	922	13
030209	Apurímac	Andahuaylas	Pacucha	9 994	36,6	50,7	923	13
150718	Lima	Huarocharí	San Damián	1 183	33,9	53,3	924	13
020608	Áncash	Carhuaz	San Miguel de Aco	2 750	35,3	51,9	925	13
120112	Junín	Huancayo	Colca	2 053	35,1	52,0	926	13
090402	Huancavelica	Castrovirreyna	Arma	1 436	34,8	52,2	927	13
160706	Loreto	Datem del Marañón	Andoas	12 364	28,6	58,4	928	13
040507	Arequipa	Caylloma	Huambo	614	31,1	55,9	929	13
120431	Junín	Jauja	Sincos	4 795	36,8	50,0	930	13
081206	Cusco	Quispicanchi	Cusipata	4 770	36,5	50,2	931	13
200408	Piura	Morropón	Santa Catalina de Mossa	4 095	35,5	51,1	932	13
200607	Piura	Sullana	Querecotillo	25 290	36,2	50,4	933	13
151033	Lima	Yauyos	Vitis	630	21,8	64,7	934	13
131202	La Libertad	Virú	Chao	40 272	37,8	48,6	935	13
021004	Áncash	Huari	Chavín de Huántar	9 221	36,8	49,6	936	13
090410	Huancavelica	Castrovirreyna	San Juan	473	32,8	53,5	937	13
230201	Tacna	Candarave	Candarave	3 001	35,8	50,6	938	13
050608	Ayacucho	Lucanas	Laramate	1 443	34,2	52,1	939	13
101005	Huánuco	Lauricocha	Rondos	7 648	36,7	49,5	940	13
120909	Junín	Chupaca	Yanacancha	3 475	32,2	54,0	941	13
200802	Piura	Sechura	Bellavista de La Unión	4 303	34,4	51,8	942	13
230403	Tacna	Tarata	Estique	710	27,8	58,4	943	13
211207	Puno	Sandia	San Juan Del Oro	13 111	33,5	52,5	944	13
200601	Piura	Sullana	Sullana - Grupo 3	29 614	38,1	47,9	945	13
010502	Amazonas	Luya	Camporredondo	7 048	37,3	48,6	946	13
090411	Huancavelica	Castrovirreyna	Santa Ana	2 157	35,8	50,2	947	13
210708	Puno	Lampa	Pucará	5 342	35,9	49,9	948	13
200114	Piura	Piura	Tambo Grande - Grupo 2	9 880	36,8	48,9	949	13
120116	Junín	Huancayo	Huacrapuquio	1 284	34,2	51,5	950	13
130105	La Libertad	Trujillo	La Esperanza - Grupo 3	36 668	36,4	49,2	951	13
010110	Amazonas	Chachapoyas	Leimebamba	4 190	34,8	50,8	952	13
021002	Áncash	Huari	Anra	1 618	32,7	52,7	953	13
150802	Lima	Huaura	Ambar	2 737	35,2	50,2	954	13
120432	Junín	Jauja	Tunan Marca	1 196	34,0	51,4	955	13
210102	Puno	Puno	Acora	28 189	38,2	47,2	956	13
050610	Ayacucho	Lucanas	Llauta	1 145	20,6	64,7	957	13
060108	Cajamarca	Cajamarca	Los Baños del Inca	42 753	37,1	48,1	958	13
010103	Amazonas	Chachapoyas	Balsas	1 625	35,0	50,1	959	13
220710	San Martín	Picota	Tres Unidos	5 075	30,1	55,0	960	13
070106	Callao	Callao	Ventanilla - Grupo 3	155 479	38,9	46,2	961	13
010610	Amazonas	Rodríguez de Mendoza	Santa Rosa	464	26,9	58,1	962	13
221004	San Martín	Tocache	Shunte	1 006	26,5	58,5	963	13
081009	Cusco	Paruro	Yaurisque	2 473	33,1	51,9	964	13
090106	Huancavelica	Huancavelica	Huachocolpa	2 883	35,0	50,0	965	13
030102	Apurímac	Abancay	Chacoche	1 213	29,9	55,0	966	13
090104	Huancavelica	Huancavelica	Conayca	1 219	33,6	51,1	967	13
090201	Huancavelica	Acobamba	Acobamba	10 058	37,8	46,8	968	13
090505	Huancavelica	Churcampa	La Merced	1 626	30,2	54,3	969	13
090611	Huancavelica	Huaytará	San Francisco de Sangayaico	580	29,3	55,2	970	13
120415	Junín	Jauja	Marco	1 659	32,3	52,0	971	13
030705	Apurímac	Grao	Mamara	981	32,5	51,7	972	13

Continúa...

Cuadro N° 1
PERÚ: CONDICIÓN DE POBREZA, GRUPOS ROBUSTOS Y UBICACIÓN DEL DISTRITO POR NIVEL DE POBREZA, 2013

Ubigeo	Departamento	Provincia	Distrito	Proyección de población 2015 1/	Intervalo de Confianza al 95% de la Pobreza Total		Ubicación pobreza total 9/	Grupos Robusto
					Inferior	Superior		
030601	Apurímac	Chincheros	Chincheros	6 809	35,6	48,4	973	13
210402	Puno	Chucuito	Desaguadero	31 524	35,5	48,4	974	13
040306	Arequipa	Caravelí	Cahuacho	906	30,3	53,6	975	13
120412	Junín	Jauja	Julcán	697	33,0	50,9	976	13
120416	Junín	Jauja	Masma	2 069	33,0	50,7	977	13
020606	Áncash	Carhuaz	Marcará	9 304	35,8	47,9	978	13
150804	Lima	Huaura	Checras	1 781	31,0	52,6	979	13
021405	Áncash	Ocros	Cochas	1 442	29,6	53,9	980	13
080704	Cusco	Chumbivilcas	Colquamarca	8 579	34,7	48,8	981	13
150305	Lima	Cajatambo	Manas	993	31,6	51,8	982	13
020301	Áncash	Antonio Raymondi	Llamellín	3 591	36,8	46,5	983	13
040511	Arequipa	Caylloma	Lluta	1 275	31,4	51,9	984	13
100604	Huánuco	Leoncio Prado	José Crespo Y Castillo	38 423	35,1	48,2	985	13
090207	Huancavelica	Acobamba	Pomacocha	3 936	34,6	48,6	986	13
090403	Huancavelica	Castrovirreyna	Aurahua	2 234	34,0	49,1	987	13
150142	Lima	Lima	Villa El Salvador - Grupo 3	73 327	35,5	47,7	988	13
021204	Áncash	Huaylas	Huaylas	1 466	29,5	53,5	989	13
120706	Junín	Tarma	Palca	5 674	33,9	49,1	990	13
021009	Áncash	Huari	Masín	1 706	33,0	49,9	991	13
151024	Lima	Yauyos	Quinchés	978	31,2	51,7	992	13
010605	Amazonas	Rodríguez de Mendoza	Limabamba	3 002	30,7	52,1	993	13
140306	Lambayeque	Lambayeque	Mórope	46 046	35,9	46,8	994	13
140302	Lambayeque	Lambayeque	Chochope	1 139	26,9	55,8	995	13
040515	Arequipa	Caylloma	Sibayo	675	30,1	52,4	996	13
090603	Huancavelica	Huaytará	Córdova	2 826	32,2	50,2	997	13
210301	Puno	Carabaya	Macusani	12 869	26,6	55,8	998	13
081003	Cusco	Paruro	Ccapi	3 682	31,9	50,3	999	13
130109	La Libertad	Trujillo	Salaverry	18 129	35,1	47,0	1 000	13
090310	Huancavelica	Angaraes	San Antonio de Antaparco	7 514	27,4	54,7	1 001	13
100606	Huánuco	Leoncio Prado	Mariano Damaso Beraun	9 586	33,0	49,0	1 002	13
060401	Cajamarca	Chota	Chota	48 698	37,0	45,0	1 003	13
060508	Cajamarca	Contumazá	Yonán	7 899	33,2	48,7	1 004	13
220305	San Martín	El Dorado	Shatoja	3 120	29,9	52,0	1 005	13
020902	Áncash	Corongo	Aco	460	25,3	56,4	1 006	13
021007	Áncash	Huari	Huachis	3 509	32,6	49,1	1 007	13
090401	Huancavelica	Castrovirreyna	Castrovirreyna	3 248	34,9	46,6	1 008	13
090604	Huancavelica	Huaytará	Huayacundo Arma	467	28,9	52,4	1 009	13
221003	San Martín	Tocache	Pólvora	13 684	34,3	46,9	1 010	13
211201	Puno	Sandia	Sandia	12 191	33,1	48,1	1 011	13
230107	Tacna	Tacna	Palca	1 669	29,2	51,8	1 012	13
090701	Huancavelica	Tayacaja	Pampas	11 166	34,0	47,0	1 013	13
020609	Áncash	Carhuaz	Shilla	3 306	32,5	48,4	1 014	13
030103	Apurímac	Abancay	Circa	2 506	31,6	49,2	1 015	13
211304	Puno	Yunguyo	Cuturapi	1 214	28,0	52,9	1 016	13
010311	Amazonas	Bongará	Valera	1 281	30,9	49,7	1 017	13
020804	Áncash	Casma	Yaután	8 383	34,8	45,8	1 018	13
020611	Áncash	Carhuaz	Yungar	3 408	33,3	47,1	1 019	13
120126	Junín	Huancayo	Pucará	5 063	34,6	45,6	1 020	13
021601	Áncash	Pomabamba	Pomabamba	16 294	36,3	43,8	1 021	13
021506	Áncash	Pallasca	Lacabamba	576	26,4	53,7	1 022	13
040402	Arequipa	Castilla	Andagua	1 152	30,2	49,8	1 023	13
021305	Áncash	Mariscal Luzuriaga	Llama	1 254	29,5	50,5	1 024	13
090102	Huancavelica	Huancavelica	Acobambilla	4 593	31,1	48,9	1 025	13
021511	Áncash	Pallasca	Tauca	3 172	32,1	47,9	1 026	13

Continúa...

Cuadro N° 1
PERÚ: CONDICIÓN DE POBREZA, GRUPOS ROBUSTOS Y UBICACIÓN DEL DISTRITO POR NIVEL DE POBREZA, 2013

Ubigeo	Departamento	Provincia	Distrito	Proyección de población 2015 1/	Intervalo de Confianza al 95% de la Pobreza Total		Ubicación pobreza total 9/	Grupos Robusto
					Inferior	Superior		
150808	Lima	Huaura	Paccho	2 189	31,9	48,0	1 027	13
190103	Pasco	Pasco	Huariaca	8 257	35,2	44,7	1 028	13
040607	Arequipa	Condesuyos	Salamanca	879	31,0	48,9	1 029	13
100507	Huánuco	Huamalíes	Monzón	28 605	33,9	46,0	1 030	13
020904	Áncash	Corongo	Cusca	2 941	30,9	48,9	1 031	13
150133	Lima	Lima	San Juan de Miraflores - Grupo 3	32 669	34,9	44,9	1 032	13
230202	Tacna	Candarave	Cairani	1 301	29,1	50,7	1 033	13
080804	Cusco	Espinar	Ocoruro	1 606	26,5	53,3	1 034	13
190109	Pasco	Pasco	Simón Bolívar	11 913	35,2	44,5	1 035	13
160101	Loreto	Maynas	Iquitos - Grupo 3	8 375	32,4	47,2	1 036	13
100902	Huánuco	Puerto Inca	Codo del Pozuzo	6 603	31,2	48,3	1 037	13
080807	Cusco	Espinar	Suyckutambo	2 768	27,8	51,6	1 038	13
220104	San Martín	Moyobamba	Jepelacio	21 164	31,7	47,6	1 039	13
040301	Arequipa	Caravelí	Caravelí	3 722	30,3	48,9	1 040	13
020603	Áncash	Carhuaz	Amashca	1 581	29,8	49,4	1 041	13
081207	Cusco	Quispicanchi	Huaro	4 491	33,3	45,8	1 042	13
110502	Ica	Pisco	Huancano	1 594	29,1	50,0	1 043	13
030403	Apurímac	Aymaraes	Caraybamba	1 472	21,9	57,2	1 044	13
040605	Arequipa	Condesuyos	Iray	646	26,0	53,0	1 045	13
021508	Áncash	Pallasca	Pallasca	2 447	31,2	47,6	1 046	13
050301	Ayacucho	Huanca Sancos	Sancos	3 584	25,5	53,2	1 047	13
140206	Lambayeque	Ferreñafe	Pueblo Nuevo	13 404	34,4	44,3	1 048	13
190302	Pasco	Oxapampa	Chontabamba	3 504	32,5	46,1	1 049	13
080304	Cusco	Anta	Chinchaypujio	4 303	26,1	52,5	1 050	13
021011	Áncash	Huari	Ponto	3 349	30,1	48,3	1 051	13
050601	Ayacucho	Lucanas	Puquio	13 813	34,6	43,8	1 052	13
080402	Cusco	Calca	Coya	4 026	30,8	47,4	1 053	13
160403	Loreto	Mariscal Ramón Castilla	Yavari	15 638	31,5	46,6	1 054	13
140101	Lambayeque	Chiclayo	Chiclayo - Grupo 3	24 854	33,8	44,3	1 055	13
150606	Lima	Huaral	lhuari	2 381	28,5	49,6	1 056	13
020601	Áncash	Carhuaz	Carhuaz	15 373	34,7	43,1	1 057	13
220902	San Martín	San Martín	Alberto Leveau	673	21,7	56,1	1 058	13
151021	Lima	Yauyos	Miraflores	448	21,9	55,8	1 059	13
021105	Áncash	Huarmey	Malvas	931	27,1	50,6	1 060	13
100107	Huánuco	Huánuco	San Francisco de Cayrán	5 478	32,0	45,6	1 061	13
101002	Huánuco	Lauricocha	Baños	7 035	32,1	45,5	1 062	13
180105	Moquegua	Mariscal Nieto	San Cristóbal	4 058	30,0	47,5	1 063	13
040602	Arequipa	Condesuyos	Andaray	670	25,5	51,8	1 064	13
120805	Junín	Yauli	Morococha	4 432	30,3	47,0	1 065	13
021902	Áncash	Sihuas	Acobamba	2 183	27,2	50,1	1 066	13
140105	Lambayeque	Chiclayo	José Leonardo Ortiz - Grupo 3	38 338	33,6	43,6	1 067	13
080305	Cusco	Anta	Huarocondo	5 762	30,9	46,3	1 068	13
021406	Áncash	Ocros	Congas	1 220	28,9	48,3	1 069	13
180204	Moquegua	General Sánchez Cerro	Ichuña	4 826	31,8	45,4	1 070	13
021905	Áncash	Sihuas	Chingalpo	1 058	27,1	50,0	1 071	13
040513	Arequipa	Caylloma	Madrigal	498	26,2	50,8	1 072	13
150721	Lima	Huachochiri	San Lorenzo de Quinti	1 532	28,3	48,6	1 073	13
101102	Huánuco	Yarowilca	Cahuac	4 635	25,8	50,9	1 074	13
020907	Áncash	Corongo	Yupán	1 002	20,1	56,5	1 075	13
010509	Amazonas	Luya	Luya	4 404	31,0	45,5	1 076	13
211101	Puno	San Román	Juliaca - Grupo 3	8 422	32,1	44,3	1 077	14
010701	Amazonas	Utcubamba	Bagua Grande	53 537	34,3	42,0	1 078	14
030213	Apurímac	Andahuaylas	San Jerónimo	27 665	33,1	43,2	1 079	14
080708	Cusco	Chumbivilcas	Velille	8 492	31,6	44,7	1 080	14

Continúa...

Cuadro N° 1
PERÚ: CONDICIÓN DE POBREZA, GRUPOS ROBUSTOS Y UBICACIÓN DEL DISTRITO POR NIVEL DE POBREZA, 2013

Ubigeo	Departamento	Provincia	Distrito	Proyección de población 2015 1/	Intervalo de Confianza al 95% de la Pobreza Total		Ubicación pobreza total 9/	Grupos Robusto
					Inferior	Superior		
120501	Junín	Junín	Junín	9 893	32,8	43,3	1 081	14
120503	Junín	Junín	Ondores	1 965	31,0	45,1	1 082	14
211205	Puno	Sandia	Phara	4 844	28,2	47,7	1 083	14
030302	Apurímac	Antabamba	El Oro	552	20,7	55,2	1 084	14
021807	Áncash	Santa	Samanco	4 590	28,5	47,4	1 085	14
120429	Junín	Jauja	San Pedro de Chunán	854	26,0	49,8	1 086	14
151029	Lima	Yauyos	Tauripampa	428	25,0	50,7	1 087	14
021703	Áncash	Recuay	Cotaparaco	644	25,8	49,8	1 088	14
150132	Lima	Lima	San Juan de Lurigancho - Grupo 3	266 581	34,4	41,1	1 089	14
200603	Piura	Sullana	Ignacio Escudero	19 987	28,5	47,0	1 090	14
050104	Ayacucho	Huamanga	Carmen Alto	21 350	31,5	44,0	1 091	14
020108	Áncash	Huaraz	Olleros	2 230	30,6	44,9	1 092	15
220405	San Martín	Huallaga	Sacanche	2 584	29,7	45,8	1 093	15
190301	Pasco	Oxapampa	Oxapampa	14 257	33,5	41,9	1 094	15
080701	Cusco	Chumbivilcas	Santo Tomás	26 564	33,1	42,3	1 095	15
120402	Junín	Jauja	Acolla	7 343	30,5	44,8	1 096	15
120425	Junín	Jauja	Parco	1 208	28,8	46,5	1 097	15
050614	Ayacucho	Lucanas	Saisa	906	29,8	45,5	1 098	15
050619	Ayacucho	Lucanas	Sancos	7 236	29,8	45,5	1 099	15
050621	Ayacucho	Lucanas	Santa Lucía	914	29,8	45,5	1 100	15
220205	San Martín	Bellavista	San Pablo	8 916	30,7	44,2	1 101	15
080405	Cusco	Calca	Pisac	10 188	31,6	43,3	1 102	15
120906	Junín	Chupaca	San Juan de Yscos	2 135	28,7	46,1	1 103	15
210115	Puno	Puno	Vilque	3 129	26,1	48,5	1 104	15
120403	Junín	Jauja	Apata	4 198	30,4	44,3	1 105	15
140309	Lambayeque	Lambayeque	Pacora	7 190	28,8	45,7	1 106	15
150607	Lima	Huaral	Lampían	416	24,1	50,4	1 107	15
120605	Junín	Satipo	Pampa Hermosa	10 414	29,4	44,9	1 108	15
150807	Lima	Huaura	Leoncio Prado	1 980	26,2	48,1	1 109	15
090107	Huancavelica	Huancavelica	Huayllahuara	752	24,6	49,5	1 110	15
140114	Lambayeque	Chiclayo	Santa Rosa	12 687	31,3	42,9	1 111	15
120608	Junín	Satipo	Rio Tambo	58 417	24,6	49,3	1 112	15
022001	Áncash	Yungay	Yungay	21 911	32,9	40,8	1 113	15
100905	Huánuco	Puerto Inca	Yuyapichis	6 154	29,3	44,3	1 114	15
021801	Áncash	Santa	Chimbote - Grupo 3	23 857	31,8	41,7	1 115	15
210501	Puno	El Collao	Ilave	57 905	31,3	42,2	1 116	15
230110	Tacna	Tacna	Coronel Gregorio Albarracín Lanchipa - Grupo 3	40 725	31,9	41,6	1 117	15
010611	Amazonas	Rodríguez de Mendoza	Totora	450	19,9	53,5	1 118	15
120302	Junín	Chanchamayo	Perené	74 699	32,2	41,2	1 119	15
090204	Huancavelica	Acobamba	Caja	2 818	29,5	43,8	1 120	15
210710	Puno	Lampa	Vilavila	4 125	25,4	47,8	1 121	15
021008	Áncash	Huari	Huántar	3 044	27,6	45,4	1 122	15
080506	Cusco	Canas	Pampamarca	2 003	24,8	48,2	1 123	15
020109	Áncash	Huaraz	Pampas Grande	1 190	25,3	47,6	1 124	15
080505	Cusco	Canas	Layo	6 333	27,8	45,0	1 125	15
200502	Piura	Paita	Amotape	2 310	25,3	47,3	1 126	15
250103	Ucayali	Coronel Portillo	Iparia	11 826	26,7	45,9	1 127	15
021016	Áncash	Huari	Uco	1 685	25,4	47,0	1 128	15
150611	Lima	Huaral	Sumbilca	986	27,0	45,1	1 129	15
010603	Amazonas	Rodríguez de Mendoza	Cochamal	506	26,2	45,9	1 130	15
220505	San Martín	Lamas	Cuñumbuqui	4 681	25,4	46,6	1 131	15
230203	Tacna	Candarave	Camilaca	1 514	19,1	52,9	1 132	15
120902	Junín	Chupaca	Ahuac	5 968	30,5	41,4	1 133	15
021402	Áncash	Ocos	Acas	1 024	24,2	47,5	1 134	15

Continúa...

Cuadro N° 1
PERÚ: CONDICIÓN DE POBREZA, GRUPOS ROBUSTOS Y UBICACIÓN DEL DISTRITO POR NIVEL DE POBREZA, 2013

Ubigeo	Departamento	Provincia	Distrito	Proyección de población 2015 1/	Intervalo de Confianza al 95% de la Pobreza Total		Ubicación pobreza total 9/	Grupos Robusto
					Inferior	Superior		
021404	Áncash	Ocros	Carhuapampa	826	24,2	47,5	1 135	15
010704	Amazonas	Utcubamba	El Milagro	6 369	29,3	42,3	1 136	15
021904	Áncash	Sihuas	Cashapampa	2 874	26,2	45,5	1 137	15
210701	Puno	Lampa	Lampa	10 420	29,8	41,8	1 138	15
120702	Junín	Tarma	Acobamba	13 419	31,3	40,3	1 139	15
040519	Arequipa	Caylloma	Yanque	2 137	27,8	43,6	1 140	15
160601	Loreto	Ucayali	Contamana	27 273	29,7	41,7	1 141	15
140307	Lambayeque	Lambayeque	Motupe	26 409	30,9	40,5	1 142	15
130201	La Libertad	Ascope	Ascope	6 677	29,9	41,3	1 143	15
130703	La Libertad	Pacasmayo	Jequetepeque	3 808	28,6	42,6	1 144	15
021015	Áncash	Huari	San Pedro de Chana	2 814	24,7	46,3	1 145	15
130901	La Libertad	Sánchez Carrión	Huamachuco	62 424	29,2	41,7	1 146	15
180211	Moquegua	General Sánchez Cerro	Yunga	2 377	22,8	48,0	1 147	15
050805	Ayacucho	Paucar del Sara Sara	Marcabamba	773	21,5	49,3	1 148	15
040408	Arequipa	Castilla	Machaguay	723	26,3	44,4	1 149	15
220803	San Martín	Rioja	Elias Soplín Vargas	13 156	28,4	42,2	1 150	15
120122	Junín	Huancayo	Ingenio	2 503	26,6	43,9	1 151	15
220203	San Martín	Bellavista	Bajo Biavo	19 335	28,1	42,3	1 152	15
211102	Puno	San Román	Cabana	4 224	24,0	46,4	1 153	15
080403	Cusco	Calca	Lamay	5 768	28,8	41,5	1 154	15
021802	Áncash	Santa	Cáceres del Perú	4 884	29,1	41,2	1 155	15
221002	San Martín	Tocache	Nuevo Progreso	11 971	28,1	42,0	1 156	15
220403	San Martín	Huallaga	El Eslabón	3 753	22,3	47,7	1 157	15
150143	Lima	Lima	Villa María del Triunfo - Grupo 3	105 103	31,2	38,8	1 158	15
220602	San Martín	Mariscal Cáceres	Campanilla	7 642	28,8	41,1	1 159	15
211210	Puno	Sandia	San Pedro de Putina Punco	13 577	27,4	42,4	1 160	15
221005	San Martín	Tocache	Uchiza	20 318	29,2	40,6	1 161	15
120128	Junín	Huancayo	Quilcas	4 186	26,3	43,5	1 162	15
130403	La Libertad	Chepén	Pueblo Nuevo	14 805	29,0	40,8	1 163	15
160509	Loreto	Requena	Tapiche	1 211	21,3	48,5	1 164	15
200104	Piura	Piura	Castilla - Grupo 2	42 575	30,7	38,9	1 165	15
150710	Lima	Huachirí	Lahuaytambo	674	22,5	47,0	1 166	15
021005	Áncash	Huari	Huacachi	1 876	25,5	43,9	1 167	15
120607	Junín	Satipo	Rio Negro	28 301	29,5	39,8	1 168	15
081208	Cusco	Quispicanchi	Lucre	4 000	26,9	42,3	1 169	15
100313	Huánuco	Dos De Mayo	Pachas	13 039	24,9	44,3	1 170	15
220704	San Martín	Picota	Pilluana	713	23,7	45,3	1 171	15
150608	Lima	Huaral	Pacaraos	490	21,6	47,3	1 172	15
020803	Áncash	Casma	Comandante Noel	2 058	26,1	42,8	1 173	15
021702	Áncash	Recuay	Cátac	4 020	26,1	42,8	1 174	15
080808	Cusco	Espinar	Alto Pichigua	3 139	23,5	45,3	1 175	15
151028	Lima	Yauyos	Tanta	505	13,6	55,1	1 176	15
160304	Loreto	Loreto	Trompeteros	10 745	27,5	41,1	1 177	15
130205	La Libertad	Ascope	Paiján	25 584	26,5	42,1	1 178	15
021010	Áncash	Huari	Paucas	1 863	24,2	44,3	1 179	15
150128	Lima	Lima	Rímac - Grupo 3	9 170	28,1	40,4	1 180	15
210801	Puno	Melgar	Ayaviri	22 397	25,5	42,9	1 181	15
150112	Lima	Lima	Independencia - Grupo 3	18 275	29,0	39,0	1 182	15
081004	Cusco	Paruro	Colcha	1 138	24,5	43,5	1 183	15
220802	San Martín	Rioja	Awajun	11 630	17,6	50,4	1 184	15
080204	Cusco	Acomayo	Mosoc Llacta	2 287	23,1	44,7	1 185	15
210310	Puno	Carabaya	Usicayos	23 448	24,0	43,7	1 186	15
120802	Junín	Yauli	Chacapalpa	737	22,8	44,9	1 187	15
140108	Lambayeque	Chiclayo	Monsefú	31 847	30,1	37,5	1 188	15

Continúa...

Cuadro N° 1
PERÚ: CONDICIÓN DE POBREZA, GRUPOS ROBUSTOS Y UBICACIÓN DEL DISTRITO POR NIVEL DE POBREZA, 2013

Ubigeo	Departamento	Provincia	Distrito	Proyección de población 2015 1/	Intervalo de Confianza al 95% de la Pobreza Total		Ubicación pobreza total 9/	Grupos Robusto
					Inferior	Superior		
020112	Áncash	Huaraz	Tarica	5 837	28,4	39,2	1 189	15
021907	Áncash	Sihuas	Quiches	2 924	25,3	42,3	1 190	15
160113	Loreto	Maynas	San Juan Bautista - Grupo 2	84 902	27,9	39,6	1 191	15
180102	Moquegua	Mariscal Nieto	Carumas	5 602	27,7	39,8	1 192	15
020106	Áncash	Huaraz	Jangas	4 988	27,7	39,8	1 193	15
100208	Huánuco	Ambo	Tomay Kichwa	4 082	26,1	41,4	1 194	15
150118	Lima	Lima	Lurigancho - Grupo 3	125 142	30,6	36,9	1 195	15
020506	Áncash	Bolognesi	Canis	1 250	24,4	43,1	1 196	15
020509	Áncash	Bolognesi	Huasta	2 571	24,4	43,1	1 197	15
211209	Puno	Sandia	Alto Inambari	9 241	21,7	45,7	1 198	15
220501	San Martín	Lamas	Lamas	12 434	29,0	38,4	1 199	15
220807	San Martín	Rioja	San Fernando	3 389	16,8	50,5	1 200	15
060801	Cajamarca	Jaén	Jaén - Grupo 2	12 699	27,2	40,1	1 201	15
040810	Arequipa	La Unión	Tomepampa	826	19,2	48,1	1 202	15
040405	Arequipa	Castilla	Chilcaymarca	1 243	22,1	45,1	1 203	15
080606	Cusco	Canchis	San Pablo	4 680	26,3	40,7	1 204	15
010306	Amazonas	Bongará	Florida	8 493	24,1	42,8	1 205	15
050609	Ayacucho	Lucanas	Leoncio Prado	1 374	21,8	45,2	1 206	15
150713	Lima	Huachipa	Mariatana	1 309	22,6	44,3	1 207	15
080603	Cusco	Canchis	Combapata	5 394	27,6	39,2	1 208	15
090309	Huancavelica	Angaraes	Julcamarca	1 753	27,3	39,5	1 209	15
090706	Huancavelica	Tayacaja	Daniel Hernández	10 243	25,1	41,6	1 210	15
151003	Lima	Yauyos	Allauca	2 203	21,5	45,1	1 211	15
160112	Loreto	Maynas	Belén	75 685	29,9	36,8	1 212	15
160401	Loreto	Mariscal Ramón Castilla	Ramón Castilla	24 141	26,7	39,7	1 213	15
150905	Lima	Oyón	Navan	1 192	18,0	48,4	1 214	15
080306	Cusco	Anta	Limatambo	9 801	25,5	40,9	1 215	15
020802	Áncash	Casma	Buena Vista Alta	4 213	25,5	40,8	1 216	15
021103	Áncash	Huarmey	Culebras	3 661	26,3	40,0	1 217	15
150902	Lima	Oyón	Andajes	1 045	22,3	43,9	1 218	15
250204	Ucayali	Atalaya	Yurua	2 587	17,1	49,0	1 219	15
010604	Amazonas	Rodríguez de Mendoza	Huambo	2 598	26,1	40,0	1 220	15
150403	Lima	Canta	Huamantanga	1 300	22,2	43,9	1 221	15
210809	Puno	Melgar	Umachiri	4 384	22,0	43,9	1 222	15
030201	Apurímac	Andahuaylas	Andahuaylas	44 791	29,7	36,1	1 223	15
220401	San Martín	Huallaga	Saposa	11 341	28,2	37,6	1 224	15
180210	Moquegua	General Sánchez Cerro	Ubinas	3 649	25,5	40,2	1 225	15
040113	Arequipa	Arequipa	Pocsi	547	20,9	44,8	1 226	15
211208	Puno	Sandia	Yanahuaya	2 269	21,2	44,5	1 227	15
010608	Amazonas	Rodríguez de Mendoza	Milpuc	604	21,6	44,0	1 228	15
120603	Junín	Satipo	Llaylla	6 168	24,3	41,2	1 229	15
020610	Áncash	Carhuaz	Tinco	3 240	25,1	40,4	1 230	15
120433	Junín	Jauja	Yauli	1 353	24,9	40,6	1 231	15
150601	Lima	Huaral	Huaral - Grupo 3	6 695	24,8	40,6	1 232	15
050801	Ayacucho	Paucar del Sara Sara	Pausa	2 792	26,5	38,8	1 233	15
210401	Puno	Chucuito	Juli	21 462	27,4	37,8	1 234	15
150125	Lima	Lima	Puente Piedra - Grupo 3	232 080	30,3	34,9	1 235	15
151014	Lima	Yauyos	Huancaya	1 330	16,9	48,0	1 236	16
080302	Cusco	Anta	Ancahuasi	6 947	25,0	39,9	1 237	16
130101	La Libertad	Trujillo	Trujillo - Grupo 3	3 548	23,4	41,4	1 238	16
100316	Huánuco	Dos de Mayo	Quivilla	3 035	22,2	42,4	1 239	16
040801	Arequipa	La Unión	Cotahuasi	2 937	25,3	39,3	1 240	16
180202	Moquegua	General Sánchez Cerro	Chojata	2 573	20,5	44,1	1 241	16
220603	San Martín	Mariscal Cáceres	Huicungo	6 481	23,5	40,9	1 242	16

Continúa...

Cuadro N° 1
PERÚ: CONDICIÓN DE POBREZA, GRUPOS ROBUSTOS Y UBICACIÓN DEL DISTRITO POR NIVEL DE POBREZA, 2013

Ubigeo	Departamento	Provincia	Distrito	Proyección de población 2015 1/	Intervalo de Confianza al 95% de la Pobreza Total		Ubicación pobreza total 9/	Grupos Robusto
					Inferior	Superior		
120111	Junín	Huancayo	Chupuro	1 778	24,1	40,3	1 243	16
250201	Ucayali	Atalaya	Raymondi	34 419	28,9	35,4	1 244	16
080910	Cusco	La Convención	Pichari	20 316	24,3	39,9	1 245	16
021308	Áncash	Mariscal Luzuriaga	Musga	1 027	23,8	40,3	1 246	16
211103	Puno	San Román	Cabanillas	5 374	25,4	38,7	1 247	16
040506	Arequipa	Caylloma	Coporaque	1 520	21,2	42,9	1 248	16
081202	Cusco	Quispicanchi	Andahuayllillas	5 465	24,9	39,0	1 249	16
080907	Cusco	La Convención	Kimbirí	16 865	23,1	40,8	1 250	16
022003	Áncash	Yungay	Mancos	6 977	27,3	36,5	1 251	16
120306	Junín	Chanchamayo	Vitoc	1 866	25,0	38,8	1 252	16
090508	Huancavelica	Churcampa	San Miguel de Mayocc	1 230	22,7	40,9	1 253	16
120405	Junín	Jauja	Canchayllo	1 658	22,7	40,8	1 254	16
220206	San Martín	Bellavista	San Rafael	7 290	24,1	39,4	1 255	16
010501	Amazonas	Luya	Lamud	2 300	24,4	39,1	1 256	16
150110	Lima	Lima	Comas - Grupo 3	52 742	28,1	35,3	1 257	16
010107	Amazonas	Chachapoyas	Granada	385	17,8	45,7	1 258	16
010115	Amazonas	Chachapoyas	Montevideo	589	17,8	45,7	1 259	16
010116	Amazonas	Chachapoyas	Olleros	362	17,8	45,7	1 260	16
010118	Amazonas	Chachapoyas	San Francisco de Daguas	349	17,8	45,7	1 261	16
021014	Áncash	Huari	San Marcos	14 781	27,2	36,3	1 262	16
040606	Arequipa	Condesuyos	Rio Grande	2 751	24,3	39,1	1 263	16
151008	Lima	Yauyos	Catahuasi	951	19,2	44,2	1 264	16
150111	Lima	Lima	El Agustino - Grupo 3	6 290	23,5	39,9	1 265	16
220701	San Martín	Picota	Picota	8 094	25,9	37,5	1 266	16
220706	San Martín	Picota	San Cristóbal	1 375	25,9	37,5	1 267	16
220106	San Martín	Moyobamba	Yantalo	3 375	20,4	42,9	1 268	16
120406	Junín	Jauja	Curicaca	1 645	23,6	39,6	1 269	16
140205	Lambayeque	Ferreñafe	Pitipo	23 572	26,2	37,0	1 270	16
151007	Lima	Yauyos	Carania	367	14,5	48,7	1 271	16
130202	La Libertad	Ascope	Chicama	15 492	25,2	37,9	1 272	16
151004	Lima	Yauyos	Ayaviri	690	18,9	44,2	1 273	16
220805	San Martín	Rioja	Pardo Miguel	22 345	26,0	37,0	1 274	16
040414	Arequipa	Castilla	Viraco	1 712	23,2	39,8	1 275	16
040120	Arequipa	Arequipa	Santa Isabel de Siguan	1 264	18,6	44,4	1 276	16
030406	Apurímac	Aymaraes	Cotaruse	5 326	19,4	43,4	1 277	16
021201	Áncash	Huaylas	Caraz	26 208	27,9	34,7	1 278	16
150903	Lima	Oyón	Caujul	1 036	20,3	42,2	1 279	16
140201	Lambayeque	Ferreñafe	Ferreñafe	35 360	27,7	34,6	1 280	16
140312	Lambayeque	Lambayeque	Túcume	22 805	25,5	36,8	1 281	16
200602	Piura	Sullana	Bellavista	38 071	25,5	36,8	1 282	16
030216	Apurímac	Andahuaylas	Talavera	18 313	26,5	35,8	1 283	16
021809	Áncash	Santa	Nuevo Chimbote - Grupo 3	1 275	16,2	45,9	1 284	16
021006	Áncash	Huari	Huacchis	2 075	18,8	43,3	1 285	16
120705	Junín	Tarma	La Unión	3 225	24,0	37,8	1 286	16
010606	Amazonas	Rodríguez de Mendoza	Longar	1 624	22,1	39,7	1 287	16
040510	Arequipa	Caylloma	Lari	1 526	20,3	41,5	1 288	16
120903	Junín	Chupaca	Chongos Bajo	4 031	24,9	36,8	1 289	16
021707	Áncash	Recuay	Pampas Chico	2 036	22,0	39,6	1 290	16
140304	Lambayeque	Lambayeque	Jayanca	17 523	25,9	35,6	1 291	16
040520	Arequipa	Caylloma	Majes	62 661	25,4	36,0	1 292	16
150137	Lima	Lima	Santa Anita - Grupo 3	4 026	19,3	42,1	1 293	16
160502	Loreto	Requena	Alto Tapiche	2 106	19,1	42,3	1 294	16
020103	Áncash	Huaraz	Colcabamba	800	18,3	43,0	1 295	16
120602	Junín	Satipo	Coviriali	6 101	24,1	37,0	1 296	16

Continúa...

Cuadro N° 1
PERÚ: CONDICIÓN DE POBREZA, GRUPOS ROBUSTOS Y UBICACIÓN DEL DISTRITO POR NIVEL DE POBREZA, 2013

Ubigeo	Departamento	Provincia	Distrito	Proyección de población 2015 1/	Intervalo de Confianza al 95% de la Pobreza Total		Ubicación pobreza total 9/	Grupos Robusto
					Inferior	Superior		
140103	Lambayeque	Chiclayo	Etén	10 571	25,4	35,7	1 297	16
021401	Áncash	Ocros	Ocros	1 020	22,7	38,3	1 298	16
150108	Lima	Lima	Chorrillos - Grupo 3	35 290	26,4	34,4	1 299	16
220204	San Martín	Bellavista	Huallaga	3 003	21,5	39,2	1 300	16
140308	Lambayeque	Lambayeque	Olmos	40 642	26,0	34,7	1 301	16
150720	Lima	Huarochirí	San Juan de Tantaranche	471	15,3	45,3	1 302	16
020901	Áncash	Corongo	Corongo	1 487	22,7	37,8	1 303	16
150405	Lima	Canta	Lachaqui	878	20,9	39,5	1 304	16
200605	Piura	Sullana	Marcavelica	28 876	24,1	36,2	1 305	16
250101	Ucayali	Coronel Portillo	Calleria - Grupo 2	7 344	22,8	37,5	1 306	16
130702	La Libertad	Pacasmayo	Guadalupe	43 965	25,8	34,4	1 307	16
151023	Lima	Yauyos	Putinza	481	15,1	45,0	1 308	16
131203	La Libertad	Virú	Guadalupito	9 588	20,6	39,4	1 309	16
150707	Lima	Huarochirí	Huachupampa	2 814	22,3	37,8	1 310	16
150712	Lima	Huarochirí	Laraos	2 298	22,3	37,8	1 311	16
150719	Lima	Huarochirí	San Juan De Iris	1 772	22,3	37,8	1 312	16
200601	Piura	Sullana	Sullana - Grupo 2	38 528	26,3	33,7	1 313	16
021808	Áncash	Santa	Santa	20 532	24,6	35,2	1 314	16
150106	Lima	Lima	Carabaylo - Grupo 3	164 585	25,5	34,3	1 315	16
140204	Lambayeque	Ferreñafe	Manuel Antonio Mesones Muro	4 230	21,3	38,4	1 316	16
021805	Áncash	Santa	Moro	7 528	23,5	36,2	1 317	16
151006	Lima	Yauyos	Cacra	384	16,2	43,4	1 318	16
120303	Junín	Chanchamayo	Pichanaqui	68 551	25,9	33,6	1 319	16
210702	Puno	Lampa	Cabanilla	5 325	22,7	36,8	1 320	16
120133	Junín	Huancayo	Sapallanga	12 769	24,9	34,5	1 321	16
040309	Arequipa	Caravelí	Huanuhuanu	3 258	19,4	40,0	1 322	16
040312	Arequipa	Caravelí	Quicacha	1 881	19,4	40,0	1 323	16
160101	Loreto	Maynas	Iquitos - Grupo 2	8 522	24,6	34,6	1 324	16
010707	Amazonas	Utcubamba	Yamón	2 877	20,6	38,6	1 325	16
200706	Piura	Talara	Máncora	12 888	23,4	35,7	1 326	16
220705	San Martín	Picota	Pucacaca	2 456	20,0	39,1	1 327	16
150612	Lima	Huaral	Veintisiete de Noviembre	440	14,8	44,2	1 328	16
230407	Tacna	Tarata	Tarucachi	410	14,1	44,9	1 329	16
020401	Áncash	Asunción	Chacas	5 573	24,0	35,0	1 330	16
120419	Junín	Jauja	Monobamba	1 101	18,8	40,0	1 331	16
100904	Huánuco	Puerto Inca	Tournavista	4 663	20,7	38,0	1 332	16
130401	La Libertad	Chepén	Chepén	48 563	25,9	32,7	1 333	16
150124	Lima	Lima	Pucusana	17 044	24,0	34,5	1 334	16
040111	Arequipa	Arequipa	Mollebaya	1 868	19,3	39,2	1 335	16
120127	Junín	Huancayo	Quichuay	1 757	21,5	36,9	1 336	16
130103	La Libertad	Trujillo	Florencia de Mora	41 914	22,2	36,2	1 337	16
131201	La Libertad	Virú	Virú	67 228	24,7	33,7	1 338	16
021806	Áncash	Santa	Nepeña	15 589	23,3	35,0	1 339	16
211002	Puno	San Antonio De Putina	Ananea	32 285	23,4	34,9	1 340	16
150139	Lima	Lima	Santa Rosa	18 751	25,3	32,8	1 341	16
120807	Junín	Yauli	Santa Bárbara de Carhuacayán	2 292	21,6	36,5	1 342	16
140305	Lambayeque	Lambayeque	Mochumi	19 158	24,0	34,0	1 343	16
150729	Lima	Huarochirí	Santiago de Anchucaya	522	15,8	42,0	1 344	16
080301	Cusco	Anta	Anta	16 703	24,0	33,8	1 345	16
020505	Áncash	Bolognesi	Cajacay	1 602	20,5	37,1	1 346	16
040114	Arequipa	Arequipa	Polobaya	1 477	18,6	39,0	1 347	16
080307	Cusco	Anta	Mollepata	2 600	20,7	36,8	1 348	16
120421	Junín	Jauja	Muquiyauyo	2 216	21,1	36,4	1 349	16
040410	Arequipa	Castilla	Pampacolca	2 713	21,3	36,0	1 350	16

Continúa...

Cuadro N° 1
PERÚ: CONDICIÓN DE POBREZA, GRUPOS ROBUSTOS Y UBICACIÓN DEL DISTRITO POR NIVEL DE POBREZA, 2013

Ubigeo	Departamento	Provincia	Distrito	Proyección de población 2015 1/	Intervalo de Confianza al 95% de la Pobreza Total		Ubicación pobreza total 9/	Grupos Robusto
					Inferior	Superior		
151001	Lima	Yauyos	Yauyos	2 791	19,7	37,6	1 351	16
021903	Áncash	Sihuas	Alfonso Ugarte	783	20,2	37,1	1 352	16
021908	Áncash	Sihuas	Ragash	2 642	20,2	37,1	1 353	16
080602	Cusco	Canchis	Checacupe	5 000	23,0	34,1	1 354	16
140311	Lambayeque	Lambayeque	San José	16 172	23,6	33,5	1 355	16
020508	Áncash	Bolognesi	Huallanca	8 220	20,2	36,9	1 356	16
151010	Lima	Yauyos	Cochas	419	17,0	39,9	1 357	16
151027	Lima	Yauyos	San Pedro de Pilas	374	17,0	39,9	1 358	16
220806	San Martín	Rioja	Posic	1 633	15,4	41,5	1 359	16
080903	Cusco	La Convención	Huayopata	4 698	22,7	34,1	1 360	16
140303	Lambayeque	Lambayeque	Illimo	9 328	22,1	34,6	1 361	16
090413	Huancavelica	Castrovirreyna	Ticrapo	1 617	22,3	34,3	1 362	16
150725	Lima	Huachirí	San Pedro de Huancayre	246	11,7	44,7	1 363	16
100301	Huánuco	Dos De Mayo	La Unión	6 332	22,0	34,3	1 364	16
040509	Arequipa	Caylloma	Ichupampa	663	17,4	38,9	1 365	16
150406	Lima	Canta	San Buenaventura	526	17,6	38,7	1 366	16
021403	Áncash	Ocros	Cajamarquilla	574	15,9	40,3	1 367	16
021407	Áncash	Ocros	Llipa	1 739	15,9	40,3	1 368	16
160801	Loreto	Putumayo	Putumayo	4 236	21,4	34,7	1 369	16
081106	Cusco	Paucartambo	Kosñipata	5 609	18,7	37,4	1 370	16
090111	Huancavelica	Huancavelica	Mariscal Cáceres	1 017	16,0	40,1	1 371	16
200115	Piura	Piura	Veintiseis de Octubre - Grupo 3	47 875	23,4	32,6	1 372	16
040502	Arequipa	Caylloma	Achoma	908	19,5	36,4	1 373	16
021501	Áncash	Pallasca	Cabana	2 724	20,9	35,0	1 374	16
140111	Lambayeque	Chiclayo	Picsi	9 782	21,9	33,9	1 375	16
120408	Junín	Jauja	Huamali	1 815	20,4	35,1	1 376	16
020905	Áncash	Corongo	La Pampa	1 030	18,5	36,7	1 377	16
200806	Piura	Sechura	Rinconada Llicuar	3 113	19,0	36,1	1 378	16
070106	Callao	Callao	Ventanilla - Grupo 2	166 525	24,9	30,1	1 379	16
120213	Junín	Concepción	Orcotuna	4 135	20,5	34,4	1 380	16
150709	Lima	Huachirí	Huachirí	1 291	18,2	36,8	1 381	16
150402	Lima	Canta	Arahuay	750	15,1	39,8	1 382	16
021505	Áncash	Pallasca	Huandoval	1 124	17,1	37,6	1 383	17
190101	Pasco	Pasco	Chaupimarca	26 085	23,9	30,7	1 384	17
250104	Ucayali	Coronel Portillo	Masisea	12 758	21,0	33,6	1 385	17
151017	Lima	Yauyos	Huañec	484	13,5	41,0	1 386	17
010309	Amazonas	Bongará	San Carlos	317	7,7	46,7	1 387	17
040503	Arequipa	Caylloma	Cabanaconde	2 406	20,7	33,7	1 388	17
120414	Junín	Jauja	Llollapampa	1 058	19,4	34,8	1 389	17
150126	Lima	Lima	Punta Hermosa	7 609	18,3	35,9	1 390	17
080504	Cusco	Canas	Langui	2 467	17,6	36,5	1 391	17
080407	Cusco	Calca	Taray	4 728	19,8	34,2	1 392	17
230101	Tacna	Tacna	Tacna - Grupo 3	3 028	19,5	34,4	1 393	17
130107	La Libertad	Trujillo	Moche	34 503	21,7	32,2	1 394	17
050110	Ayacucho	Huamanga	San Juan Bautista	50 429	23,4	30,5	1 395	17
040106	Arequipa	Arequipa	Chiguata	2 940	20,9	32,9	1 396	17
050116	Ayacucho	Huamanga	Andrés Avelino Cáceres Dorregaray	21 585	21,7	32,0	1 397	17
040121	Arequipa	Arequipa	Santa Rita De Siguan	5 592	16,9	36,8	1 398	17
040202	Arequipa	Camaná	José María Quimper	4 134	21,9	31,7	1 399	17
140115	Lambayeque	Chiclayo	Saña	12 288	20,9	32,7	1 400	17
220102	San Martín	Moyobamba	Calzada	4 302	17,7	35,8	1 401	17
120134	Junín	Huancayo	Sicaya	7 988	22,1	31,3	1 402	17
081008	Cusco	Paruro	Pillpinto	1 220	17,3	36,1	1 403	17
020201	Áncash	Aija	Aija	1 873	19,0	34,3	1 404	17

Continúa...

Cuadro N° 1
PERÚ: CONDICIÓN DE POBREZA, GRUPOS ROBUSTOS Y UBICACIÓN DEL DISTRITO POR NIVEL DE POBREZA, 2013

Ubigeo	Departamento	Provincia	Distrito	Proyección de población 2015 1/	Intervalo de Confianza al 95% de la Pobreza Total		Ubicación pobreza total 9/	Grupos Robusto
					Inferior	Superior		
081201	Cusco	Quispicanchi	Urcos	9 254	21,0	32,2	1 405	17
220914	San Martín	San Martín	Shapaja	1 489	16,8	36,4	1 406	17
120908	Junín	Chupaca	Tres de Diciembre	2 092	17,5	35,7	1 407	17
120809	Junín	Yauli	Suitucancha	990	9,7	43,4	1 408	17
130206	La Libertad	Ascope	Rázuri	9 079	17,8	35,2	1 409	17
150115	Lima	Lima	La Victoria - Grupo 3	3 650	18,1	34,8	1 410	17
140117	Lambayeque	Chiclayo	Patapo	22 452	23,1	29,9	1 411	17
120420	Junín	Jauja	Muqui	966	18,8	34,1	1 412	17
220601	San Martín	Mariscal Cáceres	Juanjui	26 364	21,8	31,1	1 413	17
140107	Lambayeque	Chiclayo	Lagunas	10 234	21,9	30,8	1 414	17
020602	Áncash	Carhuaz	Acopampa	2 655	18,8	33,9	1 415	17
070107	Callao	Callao	Mi Perú	59 005	23,5	29,2	1 416	17
150809	Lima	Huaura	Santa Leonor	1 455	16,9	35,7	1 417	17
150102	Lima	Lima	Ancón	39 600	23,0	29,6	1 418	17
030109	Apurímac	Abancay	Tamburco	9 884	18,8	33,7	1 419	17
211101	Puno	San Román	Juliaca - Grupo 2	60 373	22,3	30,1	1 420	17
220101	San Martín	Moyobamba	Moyobamba	83 475	23,0	29,4	1 421	17
220302	San Martín	El Dorado	Agua Blanca	2 359	18,8	33,4	1 422	17
040601	Arequipa	Condesuyos	Chuquibamba	3 346	20,8	31,3	1 423	17
220903	San Martín	San Martín	Cacatachi	3 327	15,6	36,4	1 424	17
080604	Cusco	Canchis	Marangani	11 247	20,9	31,0	1 425	17
120407	Junín	Jauja	El Mantaro	2 541	19,1	32,7	1 426	17
220909	San Martín	San Martín	La Banda de Shilcayo	41 114	20,7	30,8	1 427	17
021001	Áncash	Huari	Huari	10 283	20,8	30,6	1 428	17
100903	Huánuco	Puerto Inca	Honoría	6 303	13,9	37,4	1 429	17
140110	Lambayeque	Chiclayo	Oyotún	9 854	18,8	32,4	1 430	17
150119	Lima	Lima	Lurín	85 132	22,3	28,6	1 431	17
210309	Puno	Carabaya	San Gabán	4 109	18,5	32,3	1 432	17
120604	Junín	Satipo	Mazamari	62 042	19,8	31,0	1 433	17
120606	Junín	Satipo	Pangoa	61 228	19,8	31,0	1 434	17
021701	Áncash	Recuay	Recuay	4 462	20,6	30,0	1 435	17
021301	Áncash	Mariscal Luzuriaga	Piscobamba	3 774	19,6	30,8	1 436	17
040401	Arequipa	Castilla	Aplao	8 844	20,6	29,7	1 437	17
081306	Cusco	Urubamba	Ollantaytambo	11 225	18,9	31,4	1 438	17
211203	Puno	Sandia	Limbaní	4 274	17,6	32,6	1 439	17
080803	Cusco	Espinar	Coporaque	17 846	15,2	34,9	1 440	17
150103	Lima	Lima	Ate - Grupo 3	208 381	21,4	28,7	1 441	17
040508	Arequipa	Caylloma	Huanca	1 450	16,6	33,4	1 442	17
130102	La Libertad	Trujillo	El Porvenir - Grupo 2	89 752	20,7	29,2	1 443	17
080608	Cusco	Canchis	Tinta	5 626	19,0	30,6	1 444	17
220604	San Martín	Mariscal Cáceres	Pachiza	4 180	18,2	31,2	1 445	17
120136	Junín	Huancayo	Viques	2 222	8,3	41,1	1 446	17
120424	Junín	Jauja	Pancán	1 285	16,2	33,2	1 447	17
021803	Áncash	Santa	Coishco	15 811	19,0	30,3	1 448	17
200505	Piura	Paita	La Huaca	11 696	18,0	31,4	1 449	17
130104	La Libertad	Trujillo	Huanchaco	68 104	19,8	29,6	1 450	17
040608	Arequipa	Condesuyos	Yanaquihua	5 820	17,0	32,1	1 451	17
010201	Amazonas	Bagua	Bagua	25 965	20,9	28,2	1 452	17
020512	Áncash	Bolognesi	Mangas	567	16,8	32,2	1 453	17
020513	Áncash	Bolognesi	Pacllón	1 722	16,8	32,2	1 454	17
151022	Lima	Yauyos	Omas	578	12,7	36,2	1 455	17
130704	La Libertad	Pacasmayo	Pacasmayo	27 434	21,0	27,8	1 456	17
021409	Áncash	Ocros	San Pedro	1 951	9,7	38,8	1 457	17
030401	Apurímac	Aymaraes	Chalhuanca	5 015	17,5	30,9	1 458	17

Continúa...

Cuadro N° 1
PERÚ: CONDICIÓN DE POBREZA, GRUPOS ROBUSTOS Y UBICACIÓN DEL DISTRITO POR NIVEL DE POBREZA, 2013

Ubigeo	Departamento	Provincia	Distrito	Proyección de población 2015 1/	Intervalo de Confianza al 95% de la Pobreza Total		Ubicación pobreza total 9/	Grupos Robusto
					Inferior	Superior		
030712	Apurímac	Graú	Vilcabamba	1 401	17,5	30,9	1 459	17
090304	Huancavelica	Angaraes	Cochaccasa	2 737	17,3	31,1	1 460	17
150401	Lima	Canta	Canta	2 794	18,1	30,3	1 461	17
160108	Loreto	Maynas	Punchana	91 128	20,5	27,8	1 462	17
060101	Cajamarca	Cajamarca	Cajamarca - Grupo 2	45 111	19,4	28,9	1 463	17
120434	Junín	Jauja	Yauyos	9 256	19,0	29,0	1 464	17
200501	Piura	Paita	Paita	93 147	20,5	27,5	1 465	17
100601	Huánuco	Leoncio Prado	Rupa-Rupa	63 764	21,2	26,7	1 466	17
250401	Ucayali	Purús	Purús	4 481	14,9	32,9	1 467	17
021801	Áncash	Santa	Chimbote - Grupo 2	44 138	20,4	27,2	1 468	17
140102	Lambayeque	Chiclayo	Chongoyape	17 940	20,4	27,2	1 469	17
040118	Arequipa	Arequipa	San Juan de Sigüas	1 535	14,9	32,7	1 470	17
120430	Junín	Jauja	Sausa	3 009	16,7	30,7	1 471	17
130701	La Libertad	Pacasmayo	San Pedro de Lloc	16 519	18,2	28,9	1 472	17
150702	Lima	Huachirí	Antioquia	1 238	13,5	33,7	1 473	17
220105	San Martín	Moyobamba	Soritor	33 851	18,6	28,5	1 474	17
040125	Arequipa	Arequipa	Vitor	2 345	15,7	31,4	1 475	17
220404	San Martín	Huallaga	Piscocayacu	3 830	17,7	29,3	1 476	17
040706	Arequipa	Islay	Punta de Bombón	6 477	18,8	27,9	1 477	17
070101	Callao	Callao	Callao - Grupo 2	258 344	20,8	25,8	1 478	17
150123	Lima	Lima	Pachacámac	129 653	20,2	26,2	1 479	18
140105	Lambayeque	Chiclayo	José Leonardo Ortiz - Grupo 2	70 389	20,4	26,0	1 480	18
021202	Áncash	Huaylas	Huallanca	703	16,2	30,3	1 481	18
150812	Lima	Huaura	Vegueta	22 031	19,6	26,7	1 482	18
220201	San Martín	Bellavista	Bellavista	13 395	18,6	27,7	1 483	18
130105	La Libertad	Trujillo	La Esperanza - Grupo 2	64 873	18,7	27,6	1 484	18
120413	Junín	Jauja	Leonor Ordóñez	1 492	17,6	28,7	1 485	18
150135	Lima	Lima	San Martín de Porres - Grupo 3	87 766	20,2	26,1	1 486	18
080601	Cusco	Canchis	Sicuani	59 894	19,2	27,0	1 487	18
220808	San Martín	Rioja	Yorongos	3 587	14,6	31,5	1 488	18
150404	Lima	Canta	Huaros	776	12,4	33,6	1 489	18
150133	Lima	Lima	San Juan de Miraflores - Grupo 2	167 885	20,3	25,6	1 490	18
080408	Cusco	Calca	Yanatile	13 337	18,3	27,6	1 491	18
040512	Arequipa	Caylloma	Maca	723	15,9	29,9	1 492	18
040518	Arequipa	Caylloma	Tuti	758	15,9	29,9	1 493	18
140116	Lambayeque	Chiclayo	Cayaltí	15 967	18,3	27,5	1 494	18
080801	Cusco	Espinar	Espinar	33 242	18,1	27,7	1 495	18
101004	Huánuco	Lauricocha	Queropalca	2 944	14,2	31,5	1 496	18
120121	Junín	Huancayo	Huayucachi	8 558	18,5	27,1	1 497	18
021012	Áncash	Huari	Rahuapampa	802	13,6	32,0	1 498	18
021013	Áncash	Huari	Rapayan	1 793	13,6	32,0	1 499	18
150109	Lima	Lima	Cieneguilla	47 080	18,8	26,7	1 500	18
190113	Pasco	Pasco	Yanacancha	30 570	18,3	27,1	1 501	18
150904	Lima	Oyón	Cochamarca	1 607	16,2	29,2	1 502	18
150906	Lima	Oyón	Pachangara	3 423	16,2	29,2	1 503	18
150125	Lima	Lima	Puente Piedra - Grupo 2	92 875	19,8	25,4	1 504	18
130106	La Libertad	Trujillo	Laredo	35 289	19,2	26,0	1 505	18
230104	Tacna	Tacna	Ciudad Nueva	37 671	19,3	25,9	1 506	18
090118	Huancavelica	Huancavelica	Ascensión	12 252	18,6	26,5	1 507	18
120130	Junín	Huancayo	San Jerónimo De Tunán	10 203	18,2	26,8	1 508	18
040112	Arequipa	Arequipa	Paucarpata - Grupo 3	11 275	18,0	26,9	1 509	18
200114	Piura	Piura	Tambo Grande - Grupo 1	14 310	17,5	27,3	1 510	18
100101	Huánuco	Huánuco	Huánuco	86 995	19,3	25,4	1 511	18
150508	Lima	Cañete	Lunahuana	4 812	15,9	28,6	1 512	18

Continúa...

Cuadro N° 1
PERÚ: CONDICIÓN DE POBREZA, GRUPOS ROBUSTOS Y UBICACIÓN DEL DISTRITO POR NIVEL DE POBREZA, 2013

Ubigeo	Departamento	Provincia	Distrito	Proyección de población 2015 1/	Intervalo de Confianza al 95% de la Pobreza Total		Ubicación pobreza total 9/	Grupos Robusto
					Inferior	Superior		
010601	Amazonas	Rodríguez De Mendoza	San Nicolás	5 224	17,2	27,3	1 513	18
120904	Junín	Chupaca	Huáchac	3 946	15,8	28,6	1 514	18
220406	San Martín	Huallaga	Tingo de Saposoa	672	6,7	37,7	1 515	18
080308	Cusco	Anta	Pucyura	4 258	14,9	29,3	1 516	18
240304	Tumbes	Zarumilla	Papayal	5 253	11,6	32,5	1 517	18
151013	Lima	Yauyos	Huampara	188	5,2	38,9	1 518	18
190111	Pasco	Pasco	Tinyahuarco	6 286	16,5	27,5	1 519	18
040411	Arequipa	Castilla	Tipán	522	10,0	33,7	1 520	18
021502	Áncash	Pallasca	Bolognesi	1 303	13,5	30,0	1 521	18
021504	Áncash	Pallasca	Huacachuque	583	13,5	30,0	1 522	18
021507	Áncash	Pallasca	Llapo	723	13,5	30,0	1 523	18
021510	Áncash	Pallasca	Santa Rosa	1 057	13,5	30,0	1 524	18
200701	Piura	Talara	Pariñas	89 877	18,1	25,4	1 525	18
090108	Huancavelica	Huancavelica	Izcuchaca	879	12,7	30,8	1 526	18
040204	Arequipa	Camaná	Mariscal Cáceres	6 376	17,5	25,9	1 527	18
220910	San Martín	San Martín	Morales	29 302	16,8	26,6	1 528	18
180206	Moquegua	General Sánchez Cerro	Lloque	1 975	8,5	34,8	1 529	18
120304	Junín	Chanchamayo	San Luis de Shuaro	7 233	16,2	26,9	1 530	18
230105	Tacna	Tacna	Inclán	7 684	13,0	30,0	1 531	18
040501	Arequipa	Caylloma	Chivay	7 688	16,6	26,4	1 532	18
080909	Cusco	La Convención	Vilcabamba	14 288	12,1	30,9	1 533	18
120305	Junín	Chanchamayo	San Ramón	27 011	18,4	24,6	1 534	18
081305	Cusco	Urubamba	Maras	5 794	13,9	29,0	1 535	18
080309	Cusco	Anta	Zurite	3 643	14,9	27,9	1 536	18
080303	Cusco	Anta	Cachimayo	2 285	14,0	28,7	1 537	18
110108	Ica	Ica	Salas	23 504	16,8	25,9	1 538	18
120117	Junín	Huancayo	Hualhuas	4 488	16,3	26,4	1 539	18
151002	Lima	Yauyos	Alis	1 203	13,1	29,5	1 540	18
151030	Lima	Yauyos	Tomás	1 127	13,1	29,5	1 541	18
040115	Arequipa	Arequipa	Quequeña	1 376	14,5	28,0	1 542	18
151025	Lima	Yauyos	Quinocay	540	10,3	32,2	1 543	18
150602	Lima	Huamal	Atavillos Alto	712	14,3	28,2	1 544	18
150610	Lima	Huamal	Santa Cruz de Andamarca	1 407	14,3	28,2	1 545	18
130203	La Libertad	Ascope	Chocope	9 413	11,7	30,7	1 546	18
130207	La Libertad	Ascope	Santiago De Cao	19 660	11,7	30,7	1 547	18
200101	Piura	Piura	Piura - Grupo 3	27 623	16,9	25,5	1 548	18
150510	Lima	Cañete	Nuevo Imperial	23 130	17,7	24,7	1 549	18
020504	Áncash	Bolognesi	Aquia	2 513	14,7	27,7	1 550	18
020514	Áncash	Bolognesi	San Miguel de Corpanqui	1 241	14,7	27,7	1 551	18
150512	Lima	Cañete	Quilmana	15 200	16,6	25,7	1 552	18
010301	Amazonas	Bongará	Jumbilla	1 748	15,7	26,7	1 553	18
010303	Amazonas	Bongará	Churuja	269	15,7	26,7	1 554	18
080401	Cusco	Calca	Calca	23 316	17,7	24,4	1 555	18
050101	Ayacucho	Huamanga	Ayacucho	93 222	17,9	24,1	1 556	18
190104	Pasco	Pasco	Huayllay	11 412	16,2	25,6	1 557	18
200702	Piura	Talara	El Alto	7 056	15,0	26,7	1 558	18
150132	Lima	Lima	San Juan de Lurigancho - Grupo 2	475 181	18,5	23,1	1 559	18
180207	Moquegua	General Sánchez Cerro	Matalaque	1 187	10,1	31,4	1 560	18
040703	Arequipa	Islay	Dean Valdivia	6 619	15,8	25,6	1 561	18
200801	Piura	Sechura	Sechura	42 974	14,5	26,9	1 562	18
150128	Lima	Lima	Rímac - Grupo 2	54 031	17,9	23,5	1 563	18
080905	Cusco	La Convención	Ocobamba	6 767	14,4	26,7	1 564	18
080912	Cusco	La Convencion	Villa Virgen 4/	1 817	14,4	26,7	1 565	18
150112	Lima	Lima	Independencia - Grupo 2	87 636	17,8	23,1	1 566	18

Continúa...

Cuadro N° 1
PERÚ: CONDICIÓN DE POBREZA, GRUPOS ROBUSTOS Y UBICACIÓN DEL DISTRITO POR NIVEL DE POBREZA, 2013

Ubigeo	Departamento	Provincia	Distrito	Proyección de población 2015 1/	Intervalo de Confianza al 95% de la Pobreza Total		Ubicación pobreza total 9/	Grupos Robusto
					Inferior	Superior		
150142	Lima	Lima	Villa El Salvador - Grupo 2	234 223	17,8	23,1	1 567	18
030101	Apurímac	Abancay	Abancay	56 093	17,5	23,2	1 568	18
140101	Lambayeque	Chiclayo	Chiclayo - Grupo 2	46 816	17,2	23,4	1 569	18
230404	Tacna	Tarata	Estique-Pampa	666	2,2	38,3	1 570	18
040103	Arequipa	Arequipa	Cayma - Grupo 3	5 792	15,5	25,0	1 571	18
180208	Moquegua	General Sánchez Cerro	Puquina	2 521	13,8	26,6	1 572	18
150604	Lima	Huaral	Aucallama	19 502	16,3	23,9	1 573	18
080902	Cusco	La Convención	Echarate	44 983	13,0	27,2	1 574	18
151026	Lima	Yauyos	San Joaquín	428	5,8	34,4	1 575	18
150806	Lima	Huaura	Huaura	35 373	16,8	23,2	1 576	18
250303	Ucayali	Padre Abad	Curimaná	8 543	13,7	26,3	1 577	18
250106	Ucayali	Coronel Portillo	Nueva Requena	5 538	13,2	26,6	1 578	18
110109	Ica	Ica	San José de Los Molinos	6 235	13,9	25,8	1 579	18
110114	Ica	Ica	Yauca Del Rosario	986	11,7	28,1	1 580	18
140113	Lambayeque	Chiclayo	Reque	14 942	15,6	24,1	1 581	18
150110	Lima	Lima	Comas - Grupo 2	175 055	17,3	22,4	1 582	18
120701	Junín	Tarma	Tarma	46 281	16,6	23,0	1 583	18
140301	Lambayeque	Lambayeque	Lambayeque	77 234	17,2	22,4	1 584	18
250302	Ucayali	Padre Abad	Irazola	10 371	14,5	25,0	1 585	18
150601	Lima	Huaral	Huaral - Grupo 2	43 122	16,0	23,4	1 586	18
040206	Arequipa	Camaná	Ocoña	4 810	14,9	24,3	1 587	18
150111	Lima	Lima	El Agustino - Grupo 2	121 973	17,5	21,6	1 588	18
021408	Áncash	Ocros	San Cristóbal de Raján	624	8,3	30,8	1 589	18
240202	Tumbes	Contralmirante Villar	Casitas	2 109	9,9	29,2	1 590	18
150722	Lima	Huachipa	San Mateo	5 017	13,1	26,0	1 591	19
120410	Junín	Jauja	Huertas	1 664	13,3	25,6	1 592	19
200608	Piura	Sullana	Salitral	6 663	11,5	27,3	1 593	19
150204	Lima	Barranca	Supe	22 543	15,9	22,8	1 594	19
120119	Junín	Huancayo	Huancán	20 835	14,4	24,2	1 595	19
120101	Junín	Huancayo	Huancayo - Grupo 2	15 287	14,8	23,8	1 596	19
120901	Junín	Chupaca	Chupaca	21 952	16,4	22,2	1 597	19
150106	Lima	Lima	Carabayllo - Grupo 2	96 086	16,4	22,0	1 598	19
020801	Áncash	Casma	Casma	32 824	16,5	21,9	1 599	19
150704	Lima	Huachipa	Carampoma	1 788	13,1	25,1	1 600	19
150708	Lima	Huachipa	Huanza	2 674	13,1	25,1	1 601	19
150724	Lima	Huachipa	San Pedro de Casta	1 303	13,1	25,1	1 602	19
040409	Arequipa	Castilla	Oropampa	9 661	14,7	23,4	1 603	19
150127	Lima	Lima	Punta Negra	7 934	13,2	24,9	1 604	19
240101	Tumbes	Tumbes	Tumbes - Grupo 3	51 079	15,4	22,5	1 605	19
150143	Lima	Lima	Villa María del Triunfo - Grupo 2	219 097	15,2	22,6	1 606	19
081302	Cusco	Urubamba	Chincho	9 763	12,6	25,2	1 607	19
120215	Junín	Concepción	Santa Rosa de Ocopa	2 025	12,1	25,5	1 608	19
220605	San Martín	Mariscal Cáceres	Pajarillo	5 941	11,8	25,7	1 609	19
120132	Junín	Huancayo	Saño	4 026	13,0	24,5	1 610	19
120601	Junín	Satipo	Satipo	41 939	15,6	21,8	1 611	19
021901	Áncash	Sihuas	Sihuas	5 705	15,1	22,1	1 612	19
150203	Lima	Barranca	Pativilca	19 272	14,8	22,4	1 613	19
010607	Amazonas	Rodríguez de Mendoza	Mariscal Benavides	1 381	11,7	25,4	1 614	19
120428	Junín	Jauja	San Lorenzo	2 447	11,8	25,1	1 615	19
040128	Arequipa	Arequipa	Yura	25 367	15,4	21,5	1 616	19
250202	Ucayali	Atalaya	Sepahua	8 793	10,9	25,9	1 617	19
150108	Lima	Lima	Chorrillos - Grupo 2	123 047	16,1	20,7	1 618	19
040108	Arequipa	Arequipa	La Joya	30 233	12,9	23,8	1 619	19
180302	Moquegua	Ilo	El Algarrobal	320	11,1	25,6	1 620	19

Continúa...

Cuadro N° 1
PERÚ: CONDICIÓN DE POBREZA, GRUPOS ROBUSTOS Y UBICACIÓN DEL DISTRITO POR NIVEL DE POBREZA, 2013

Ubigeo	Departamento	Provincia	Distrito	Proyección de población 2015 1/	Intervalo de Confianza al 95% de la Pobreza Total		Ubicación pobreza total 9/	Grupos Robusto
					Inferior	Superior		
100605	Huánuco	Leoncio Prado	Luyando	9 851	11,3	25,1	1 621	19
220804	San Martín	Rioja	Nueva Cajamarca	45 241	12,3	24,0	1 622	19
220801	San Martín	Rioja	Rioja	23 472	12,8	23,4	1 623	19
080906	Cusco	La Convención	Quellouno	18 089	12,9	23,3	1 624	19
140118	Lambayeque	Chiclayo	Pomalca	25 323	14,7	21,5	1 625	19
020501	Áncash	Bolognesi	Chiquián	3 641	11,5	24,6	1 626	19
120208	Junín	Concepción	Manzanares	1 401	11,3	24,8	1 627	19
150101	Lima	Lima	Lima - Grupo 3	78 419	14,5	21,4	1 628	19
120201	Junín	Concepción	Concepción	14 756	14,3	21,5	1 629	19
100102	Huánuco	Huánuco	Amarilis	78 155	15,3	20,5	1 630	19
150901	Lima	Oyón	Oyón	14 479	13,2	22,6	1 631	19
150811	Lima	Huaura	Sayán	24 095	14,7	20,8	1 632	19
150732	Lima	Huarochirí	Surco	1 938	11,0	24,5	1 633	19
120905	Junín	Chupaca	Huamancaca Chico	5 912	11,9	23,4	1 634	19
151018	Lima	Yauyos	Laraos	762	10,0	25,3	1 635	19
060801	Cajamarca	Jaén	Jaén - Grupo 1	71 123	13,9	21,4	1 636	19
180203	Moquegua	General Sánchez Cerro	Coalaque	1 125	7,9	27,3	1 637	19
130204	La Libertad	Ascope	Magdalena de Cao	3 232	13,4	21,7	1 638	19
130208	La Libertad	Ascope	Casa Grande	31 174	13,4	21,7	1 639	19
150142	Lima	Lima	Villa El Salvador - Grupo 1	155 464	15,0	20,1	1 640	19
150603	Lima	Huaral	Atavillos Bajo	1 173	10,0	25,0	1 641	19
150609	Lima	Huaral	San Miguel De Acos	768	10,0	25,0	1 642	19
150129	Lima	Lima	San Bartolo	7 699	11,8	23,0	1 643	19
150115	Lima	Lima	La Victoria - Grupo 2	58 784	14,7	19,9	1 644	19
150514	Lima	Cañete	San Luis	12 971	13,5	21,0	1 645	19
221001	San Martín	Tocache	Tocache	25 271	14,2	20,3	1 646	19
150511	Lima	Cañete	Pacarán	1 791	11,2	23,2	1 647	19
150516	Lima	Cañete	Zuñiga	1 818	11,2	23,2	1 648	19
150117	Lima	Lima	Los Olivos - Grupo 3	141 757	13,7	20,7	1 649	19
040205	Arequipa	Camaná	Nicolás de Piérola	6 310	13,0	21,2	1 650	19
040208	Arequipa	Camaná	Samuel Pastor	15 294	14,1	19,9	1 651	19
040127	Arequipa	Arequipa	Yarabamba	1 125	9,4	24,6	1 652	19
040304	Arequipa	Caravelí	Atiquipa	913	4,9	28,8	1 653	19
081203	Cusco	Quispicanchi	Camanti	2 094	12,9	20,6	1 654	19
081211	Cusco	Quispicanchi	Oropesa	7 280	12,9	20,6	1 655	19
040705	Arequipa	Islay	Mejía	1 037	10,2	23,2	1 656	19
230106	Tacna	Tacna	Pachia	1 964	10,6	22,8	1 657	19
010512	Amazonas	Luya	Ocalli	4 211	11,0	22,1	1 658	19
120401	Junín	Jauja	Jauja	14 717	13,6	19,5	1 659	19
080103	Cusco	Cusco	Poroy	7 817	3,8	29,1	1 660	19
040104	Arequipa	Arequipa	Cerro Colorado - Grupo 2	71 262	13,7	19,0	1 661	19
150723	Lima	Huarochirí	San Mateo de Otao	1 603	9,4	23,3	1 662	19
040403	Arequipa	Castilla	Ayo	396	2,5	30,2	1 663	19
200703	Piura	Talara	La Brea	11 817	11,4	21,2	1 664	19
230102	Tacna	Tacna	Alto De La Alianza	39 180	14,1	18,3	1 665	19
230204	Tacna	Candarave	Curibaya	180	4,3	28,1	1 666	19
021809	Áncash	Santa	Nuevo Chimbote - Grupo 2	52 795	13,5	18,7	1 667	19
021101	Áncash	Huarmey	Huarmey	24 316	12,2	20,0	1 668	19
120301	Junín	Chanchamayo	Chanchamayo	24 675	13,6	18,5	1 669	19
090101	Huancavelica	Huancavelica	Huancavelica	40 345	12,6	19,4	1 670	19
150701	Lima	Huarochirí	Matucana	3 680	11,4	20,5	1 671	20
230110	Tacna	Tacna	Coronel Gregorio Albarracín Lanchipa - Grupo 2	46 217	13,6	18,2	1 672	20
200115	Piura	Piura	Veintiseis De Octubre - Grupo 2	52 183	12,9	18,7	1 673	20
140112	Lambayeque	Chiclayo	Pimentel	44 285	12,8	18,6	1 674	20

Continúa...

Cuadro N° 1
PERÚ: CONDICIÓN DE POBREZA, GRUPOS ROBUSTOS Y UBICACIÓN DEL DISTRITO POR NIVEL DE POBREZA, 2013

Ubigeo	Departamento	Provincia	Distrito	Proyección de población 2015 1/	Intervalo de Confianza al 95% de la Pobreza Total		Ubicación pobreza total 9/	Grupos Robusto
					Inferior	Superior		
120125	Junín	Huancayo	Pilcomayo	16 443	12,3	19,1	1 675	20
140106	Lambayeque	Chiclayo	La Victoria	90 546	13,3	17,7	1 676	20
220809	San Martín	Rioja	Yuracyacu	3 914	9,9	21,1	1 677	20
150118	Lima	Lima	Lurigancho - Grupo 2	24 879	11,5	19,5	1 678	20
150731	Lima	Huarocharí	Santo Domingo de Los Olleros	4 705	6,8	24,1	1 679	21
081307	Cusco	Urubamba	Yucay	3 299	9,2	21,7	1 680	21
021706	Áncash	Recuay	Marca	980	8,0	22,6	1 681	21
040702	Arequipa	Islay	Cocachacra	8 984	12,1	18,4	1 682	21
250304	Ucayali	Padre Abad	Neshuya 7/	8 070	9,2	21,3	1 683	21
180103	Moquegua	Mariscal Nieto	Cuchumbaya	2 177	8,0	22,5	1 684	21
090601	Huancavelica	Huaytará	Huaytará	2 100	9,5	20,9	1 685	21
120129	Junín	Huancayo	San Agustín	11 607	11,4	18,9	1 686	21
240102	Tumbes	Tumbes	Corrales	23 868	12,0	18,3	1 687	21
250301	Ucayali	Padre Abad	Padre Abad	25 971	12,5	17,7	1 688	21
120210	Junín	Concepción	Matahuasi	5 114	10,7	19,3	1 689	21
120211	Junín	Concepción	Mito	1 372	10,7	19,3	1 690	21
250305	Ucayali	Padre Abad	Alexander Von Humboldt 7/	6 381	8,5	21,5	1 691	21
150205	Lima	Barranca	Supe Puerto	11 609	11,5	18,5	1 692	21
100111	Huánuco	Huánuco	Pillco Marca	27 619	10,4	19,5	1 693	21
120404	Junín	Jauja	Ataura	1 161	9,8	20,1	1 694	21
120409	Junín	Jauja	Huaripampa	867	9,8	20,1	1 695	21
150501	Lima	Cañete	San Vicente de Cañete	55 824	12,6	17,1	1 696	21
040305	Arequipa	Caravelí	Bella Unión	6 586	9,8	19,8	1 697	21
120212	Junín	Concepción	Nueve De Julio	1 522	8,7	20,7	1 698	21
150507	Lima	Cañete	Imperial	39 628	11,9	17,5	1 699	21
150703	Lima	Huarocharí	Callahuanca	4 080	6,8	22,6	1 700	21
150716	Lima	Huarocharí	San Antonio	5 469	6,8	22,6	1 701	21
150407	Lima	Canta	Santa Rosa de Quives	8 098	8,6	20,7	1 702	21
140119	Lambayeque	Chiclayo	Pucala	8 979	10,4	18,7	1 703	21
200601	Piura	Sullana	Sullana - Grupo 1	108 662	12,1	16,8	1 704	21
110503	Ica	Pisco	Humay	5 869	9,5	19,4	1 705	21
240105	Tumbes	Tumbes	San Jacinto	8 541	10,2	18,7	1 706	21
110206	Ica	Chincha	Grocio Prado	24 049	10,8	18,0	1 707	21
040302	Arequipa	Caravelí	Acari	3 201	11,1	17,6	1 708	21
240104	Tumbes	Tumbes	Pampas de Hospital	7 050	9,2	19,5	1 709	21
250105	Ucayali	Coronel Portillo	Yarinacocha - Grupo 2	30 660	11,7	16,9	1 710	21
040413	Arequipa	Castilla	Uraca	7 216	10,5	18,1	1 711	21
230109	Tacna	Tacna	Sama	2 604	8,8	19,6	1 712	21
140109	Lambayeque	Chiclayo	Nueva Arica	2 338	6,9	21,4	1 713	21
120801	Junín	Yauli	La Oroya	13 637	10,7	17,5	1 714	21
150135	Lima	Lima	San Martín de Porres - Grupo 2	95 215	11,8	16,4	1 715	21
211101	Puno	San Román	Juliaca - Grupo 1	209 650	11,6	16,6	1 716	21
040116	Arequipa	Arequipa	Sabandia	4 136	9,5	18,6	1 717	21
050115	Ayacucho	Huamanga	Jesús Nazareno	18 004	9,9	18,2	1 718	21
140120	Lambayeque	Chiclayo	Tumán	30 194	11,9	16,2	1 719	21
150103	Lima	Lima	Ate - Grupo 2	256 910	12,3	15,7	1 720	21
081301	Cusco	Urubamba	Urubamba	20 879	10,6	17,3	1 721	21
240302	Tumbes	Zarumilla	Aguas Verdes	23 480	9,0	18,4	1 722	21

Continúa...

Cuadro N° 1
PERÚ: CONDICIÓN DE POBREZA, GRUPOS ROBUSTOS Y UBICACIÓN DEL DISTRITO POR NIVEL DE POBREZA, 2013

Ubigeo	Departamento	Provincia	Distrito	Proyección de población 2015 1/	Intervalo de Confianza al 95% de la Pobreza Total		Ubicación pobreza total 9/	Grupos Robusto
					Inferior	Superior		
240301	Tumbes	Zarumilla	Zarumilla	22 257	10,8	16,6	1 723	21
150810	Lima	Huaura	Santa María	33 496	10,9	16,5	1 724	21
130105	La Libertad	Trujillo	La Esperanza - Grupo 1	80 952	10,3	17,0	1 725	21
230108	Tacna	Tacna	Pocollay	21 278	11,1	16,1	1 726	21
080607	Cusco	Canchis	San Pedro	2 804	8,7	18,3	1 727	21
250107	Ucayali	Coronel Portillo	Manantay	80 250	11,1	15,9	1 728	21
020502	Áncash	Bolognesi	Abelardo Pardo Lezameta	1 208	7,2	19,4	1 729	21
020507	Áncash	Bolognesi	Colquioc	4 002	7,2	19,4	1 730	21
200101	Piura	Piura	Piura - Grupo 2	27 872	10,4	16,2	1 731	21
180106	Moquegua	Mariscal Nieto	Torata	5 874	9,1	17,4	1 732	21
230301	Tacna	Jorge Basadre	Locumba	2 601	6,0	20,4	1 733	21
150506	Lima	Cañete	Coayllo	1 077	6,7	19,4	1 734	21
081303	Cusco	Urubamba	Huayllabamba	5 228	8,7	17,5	1 735	21
150605	Lima	Huaral	Chancay	61 790	10,8	15,4	1 736	21
150503	Lima	Cañete	Calango	2 377	7,4	18,6	1 737	21
150201	Lima	Barranca	Barranca	70 430	10,8	14,9	1 738	21
130101	La Libertad	Trujillo	Trujillo - Grupo 2	19 302	9,2	16,4	1 739	21
040105	Arequipa	Arequipa	Characato	9 288	9,7	15,6	1 740	21
070103	Callao	Callao	Carmen de La Legua Reynoso	41 100	10,4	14,7	1 741	21
150137	Lima	Lima	Santa Anita - Grupo 2	163 987	10,7	14,3	1 742	22
120808	Junín	Yauli	Santa Rosa de Sacco	10 421	9,4	15,6	1 743	22
230101	Tacna	Tacna	Tacna - Grupo 2	5 822	8,1	16,7	1 744	22
240103	Tumbes	Tumbes	La Cruz	9 173	8,4	16,3	1 745	22
120804	Junín	Yauli	Marcapomacocha	1 287	6,0	18,5	1 746	22
120806	Junín	Yauli	Paccha	1 669	6,0	18,5	1 747	22
010101	Amazonas	Chachapoyas	Chachapoyas	28 731	9,7	14,8	1 748	22
021710	Áncash	Recuay	Ticapampa	2 258	7,2	17,4	1 749	22
220707	San Martín	Picota	San Hilarión	5 458	7,2	17,2	1 750	22
110208	Ica	Chincha	San Juan De Yánac	316	5,3	18,9	1 751	22
240303	Tumbes	Zarumilla	Matapalo	2 395	0,0	28,0	1 752	22
160511	Loreto	Requena	Yaquerana	2 989	9,0	14,8	1 753	22
160113	Loreto	Maynas	San Juan Bautista - Grupo 1	69 794	8,9	15,0	1 754	22
040107	Arequipa	Arequipa	Jacobo Hunter	48 326	9,6	14,0	1 755	22
220703	San Martín	Picota	Caspisapa	2 052	4,8	18,8	1 756	22
150132	Lima	Lima	San Juan de Lurigancho - Grupo 1	349 542	10,0	13,5	1 757	22
150143	Lima	Lima	Villa María del Triunfo - Grupo 1	124 345	9,0	14,6	1 758	22
150125	Lima	Lima	Puente Piedra - Grupo 1	28 534	9,3	14,2	1 759	22
040704	Arequipa	Islay	Islay	7 124	8,1	15,2	1 760	22
040124	Arequipa	Arequipa	Uchumayo	12 436	8,9	14,4	1 761	22
220103	San Martín	Moyobamba	Habana	1 993	3,3	20,0	1 762	22
040307	Arequipa	Caravelí	Chala	6 756	7,2	16,0	1 763	22
240201	Tumbes	Contralmirante Villar	Zorritos	12 313	8,1	15,0	1 764	22
240203	Tumbes	Contralmirante Villar	Canoas de Punta Sal	5 474	8,1	15,0	1 765	22
130102	La Libertad	Trujillo	El Porvenir - Grupo 1	25 750	8,6	14,5	1 766	22
140104	Lambayeque	Chiclayo	Etén Puerto	2 167	6,5	16,4	1 767	22
080904	Cusco	La Convención	Maranura	6 058	6,4	16,5	1 768	22
080908	Cusco	La Convención	Santa Teresa	6 476	6,4	16,5	1 769	22
080911	Cusco	La Convencion	Inkawasi 2/	5 054	6,4	16,5	1 770	22

Continúa...

Cuadro N° 1
PERÚ: CONDICIÓN DE POBREZA, GRUPOS ROBUSTOS Y UBICACIÓN DEL DISTRITO POR NIVEL DE POBREZA, 2013

Ubigeo	Departamento	Provincia	Distrito	Proyección de población 2015 1/	Intervalo de Confianza al 95% de la Pobreza Total		Ubicación pobreza total 9/	Grupos Robusto
					Inferior	Superior		
150112	Lima	Lima	Independencia - Grupo 1	110 912	9,7	12,9	1 771	22
150717	Lima	Huachochiri	San Bartolomé	2 271	4,9	17,6	1 772	22
200104	Piura	Piura	Castilla - Grupo 1	99 750	9,2	13,3	1 773	22
150101	Lima	Lima	Lima - Grupo 2	103 910	9,0	13,3	1 774	22
240106	Tumbes	Tumbes	San Juan de La Virgen	4 089	6,6	15,5	1 775	22
040310	Arequipa	Caraveli	Jaqui	1 256	6,0	16,0	1 776	22
150805	Lima	Huaura	Hualmay	28 589	7,9	14,0	1 777	22
150110	Lima	Lima	Comas - Grupo 1	297 097	9,2	12,6	1 778	22
150502	Lima	Cañete	Asia	9 321	7,0	14,7	1 779	22
150133	Lima	Lima	San Juan de Miraflores - Grupo 1	203 447	9,5	12,1	1 780	22
150111	Lima	Lima	El Agustino - Grupo 1	63 102	8,9	12,7	1 781	22
040112	Arequipa	Arequipa	Paucarpata - Grupo 2	53 717	8,8	12,7	1 782	22
040123	Arequipa	Arequipa	Tiabaya	14 768	8,3	13,2	1 783	22
150803	Lima	Huaura	Caleta de Carquin	6 801	7,0	14,5	1 784	22
150728	Lima	Huachochiri	Santa Eulalia	11 787	7,2	14,2	1 785	22
150138	Lima	Lima	Santa María Del Mar	1 608	2,1	19,2	1 786	22
110103	Ica	Ica	Los Aquijes	19 259	7,6	13,6	1 787	22
120107	Junín	Huancayo	Chilca	85 628	8,0	13,2	1 788	22
200503	Piura	Paita	Arenal	1 006	4,6	16,5	1 789	22
200704	Piura	Talara	Lobitos	1 646	4,6	16,5	1 790	22
170104	Madre De Dios	Tambopata	Laberinto	5 091	6,3	14,7	1 791	22
110105	Ica	Ica	Pachacútec	6 729	7,0	13,8	1 792	22
150509	Lima	Cañete	Mala	34 386	8,0	12,8	1 793	22
040701	Arequipa	Islay	Mollendo	22 389	8,0	12,4	1 794	22
040201	Arequipa	Camaná	Camaná	14 477	7,9	12,4	1 795	22
180205	Moquegua	General Sánchez Cerro	La Capilla	2 213	4,5	15,7	1 796	22
150504	Lima	Cañete	Cerro Azul	8 053	6,4	13,7	1 797	22
140105	Lambayeque	Chiclayo	José Leonardo Ortiz - Grupo 1	84 505	8,5	11,5	1 798	22
040303	Arequipa	Caraveli	Atico	4 147	5,5	14,2	1 799	22
150107	Lima	Lima	Chaclacayo	43 428	7,5	11,9	1 800	22
040122	Arequipa	Arequipa	Socabaya	78 135	7,7	11,5	1 801	22
040103	Arequipa	Arequipa	Cayma - Grupo 2	43 089	7,4	11,7	1 802	22
021801	Áncash	Santa	Chimbote - Grupo 1	146 809	8,0	11,0	1 803	23
150202	Lima	Barranca	PaRamóna	22 387	7,5	11,4	1 804	23
200705	Piura	Talara	Los Órganos	9 411	5,4	13,5	1 805	23
150118	Lima	Lima	Lurigancho - Grupo 1	68 954	7,2	11,7	1 806	23
150505	Lima	Cañete	Chilca	15 801	6,5	11,9	1 807	23
040117	Arequipa	Arequipa	Sachaca	19 581	7,2	11,1	1 808	23
020105	Áncash	Huarez	Independencia	73 556	7,1	11,1	1 809	23
180101	Moquegua	Mariscal Nieto	Moquegua	57 243	7,8	10,4	1 810	23
150601	Lima	Huara	Huara - Grupo 1	50 619	6,8	11,4	1 811	23
210101	Puno	Puno	Puno	141 064	6,4	11,7	1 812	23
150727	Lima	Huachochiri	Santa Cruz De Cocachaca	2 477	4,1	13,7	1 813	24
200115	Piura	Piura	Veintiseis de Octubre - Grupo 1	47 625	6,9	10,7	1 814	24
020101	Áncash	Huarez	Huarez	64 109	6,9	10,6	1 815	24
040407	Arequipa	Castilla	Huancarqui	1 317	3,5	13,6	1 816	24
080107	Cusco	Cusco	Saylla	5 389	3,5	13,4	1 817	24
240101	Tumbes	Tumbes	Tumbes - Grupo 2	34 344	6,5	10,4	1 818	24

Continúa...

Cuadro N° 1
PERÚ: CONDICIÓN DE POBREZA, GRUPOS ROBUSTOS Y UBICACIÓN DEL DISTRITO POR NIVEL DE POBREZA, 2013

Ubigeo	Departamento	Provincia	Distrito	Proyección de población 2015 1/	Intervalo de Confianza al 95% de la Pobreza Total		Ubicación pobreza total 9/	Grupos Robusto
					Inferior	Superior		
110207	Ica	Chincha	Pueblo Nuevo	61 078	6,3	10,4	1 819	24
081304	Cusco	Urubamba	Machupicchu	8 332	5,0	11,7	1 820	24
180104	Moquegua	Mariscal Nieto	Samegua	6 496	5,8	10,9	1 821	24
230103	Tacna	Tacna	Calana	3 189	4,0	12,7	1 822	24
110112	Ica	Ica	Subtanjalla	27 706	6,5	10,1	1 823	24
060101	Cajamarca	Cajamarca	Cajamarca - Grupo 1	158 298	6,3	10,2	1 824	24
110113	Ica	Ica	Tate	4 574	4,7	11,8	1 825	24
250102	Ucayali	Coronel Portillo	Campoverde	15 743	4,7	11,5	1 826	24
230303	Tacna	Jorge Basadre	Ite	3 425	3,6	12,5	1 827	24
040109	Arequipa	Arequipa	Mariano Melgar	52 667	6,3	9,7	1 828	24
110507	Ica	Pisco	San Clemente	21 796	5,3	10,6	1 829	24
040308	Arequipa	Caravelí	Chaparra	5 368	4,4	11,5	1 830	24
220901	San Martín	San Martín	Tarapoto	73 015	5,4	10,4	1 831	24
150128	Lima	Lima	Rímac - Grupo 1	101 710	6,7	9,1	1 832	24
170201	Madre De Dios	Manu	Manu	3 118	2,0	13,5	1 833	24
110205	Ica	Chincha	El Carmen	13 296	5,1	10,4	1 834	24
150135	Lima	Lima	San Martín de Porres - Grupo 1	517 197	6,5	8,8	1 835	24
110110	Ica	Ica	San Juan Bautista	14 663	5,4	9,9	1 836	24
150115	Lima	Lima	La Victoria - Grupo 1	109 345	6,5	8,8	1 837	24
110210	Ica	Chincha	Sunampe	27 496	5,3	10,0	1 838	24
110201	Ica	Chincha	Chincha Alta	63 671	5,7	9,5	1 839	24
150104	Lima	Lima	Barranco	29 984	5,6	9,3	1 840	24
150705	Lima	Huarocharí	Chicla	7 632	4,6	10,3	1 841	24
150714	Lima	Huarocharí	Ricardo Palma	6 103	4,6	10,3	1 842	24
110202	Ica	Chincha	Alto Larán	7 387	4,2	10,5	1 843	24
080901	Cusco	La Convención	Santa Ana	34 434	4,0	10,6	1 844	24
150117	Lima	Lima	Los Olivos - Grupo 2	143 377	5,4	9,1	1 845	24
070101	Callao	Callao	Callao - Grupo 1	144 247	5,6	8,8	1 846	24
040110	Arequipa	Arequipa	Miraflores	48 677	5,4	8,6	1 847	25
180301	Moquegua	Ilo	Ilo	66 876	5,7	8,2	1 848	25
110111	Ica	Ica	Santiago	29 117	5,0	9,0	1 849	25
140101	Lambayeque	Chiclayo	Chiclayo - Grupo 1	220 107	5,9	7,9	1 850	25
040207	Arequipa	Camaná	Quilca	661	0,0	14,4	1 851	25
150141	Lima	Lima	Surquillo	91 346	5,5	8,0	1 852	25
110504	Ica	Pisco	Independencia	14 390	4,4	8,9	1 853	25
160101	Loreto	Maynas	Iquitos - Grupo 1	133 324	5,3	8,0	1 854	25
170302	Madre De Dios	Tahuamanu	Iberia	8 836	3,9	9,3	1 855	25
150513	Lima	Cañete	San Antonio	4 169	3,6	9,4	1 856	25
150515	Lima	Cañete	Santa Cruz de Flores	2 793	3,6	9,4	1 857	25
110301	Ica	Nasca	Nasca	26 719	3,0	9,9	1 858	25
110501	Ica	Pisco	Pisco	53 887	4,7	8,2	1 859	25
040102	Arequipa	Arequipa	Alto Selva Alegre	82 412	5,3	7,5	1 860	25
080104	Cusco	Cusco	San Jerónimo	47 101	3,4	9,3	1 861	26
040203	Arequipa	Camaná	Mariano Nicolás Valcárcel	6 890	1,5	11,1	1 862	26
230110	Tacna	Tacna	Coronel Gregorio Albarracín Lanchipa - Grupo 1	29 555	4,9	7,7	1 863	26
110102	Ica	Ica	La Tinguiña	35 641	4,2	7,9	1 864	26
150103	Lima	Lima	Ate - Grupo 1	164 795	4,9	7,0	1 865	26
150105	Lima	Lima	Breña	75 925	4,8	7,0	1 866	26

Continúa...

Cuadro N° 1
PERÚ: CONDICIÓN DE POBREZA, GRUPOS ROBUSTOS Y UBICACIÓN DEL DISTRITO POR NIVEL DE POBREZA, 2013

Ubigeo	Departamento	Provincia	Distrito	Proyección de población 2015 1/	Intervalo de Confianza al 95% de la Pobreza Total		Ubicación pobreza total 9/	Grupos Robusto
					Inferior	Superior		
080106	Cusco	Cusco	Santiago	90 154	4,5	7,2	1 867	26
150108	Lima	Lima	Chorrillos - Grupo 1	167 210	4,7	6,9	1 868	26
180209	Moquegua	General Sánchez Cerro	Quinistaquillas	1 410	0,3	11,2	1 869	26
150137	Lima	Lima	Santa Anita - Grupo 1	60 409	4,3	7,1	1 870	26
150801	Lima	Huaura	Huacho	58 532	4,3	7,2	1 871	26
080105	Cusco	Cusco	San Sebastián	115 305	4,4	6,9	1 872	26
150106	Lima	Lima	Carabaylo - Grupo 1	41 307	4,0	7,0	1 873	26
150134	Lima	Lima	San Luis	57 600	4,3	6,7	1 874	26
250105	Ucayali	Coronel Portillo	Yarinacocha - Grupo 1	67 018	4,2	6,7	1 875	26
110203	Ica	Chincha	Chavín	1 417	2,4	8,4	1 876	26
110209	Ica	Chincha	San Pedro De Huacarpana	1 660	2,4	8,4	1 877	26
120101	Junín	Huancayo	Huancayo - Grupo 1	101 666	3,7	6,3	1 878	27
040104	Arequipa	Arequipa	Cerro Colorado - Grupo 1	76 902	3,9	6,1	1 879	27
170103	Madre De Dios	Tambopata	Las Piedras	5 826	2,8	7,2	1 880	27
110211	Ica	Chincha	Tambo De Mora	4 990	2,0	8,0	1 881	27
230101	Tacna	Tacna	Tacna - Grupo 1	76 378	3,7	6,1	1 882	27
120803	Junín	Yauli	Huay-Huay	1 494	0,0	12,8	1 883	27
120810	Junín	Yauli	Yauli	5 211	0,0	12,8	1 884	27
110508	Ica	Pisco	Túpac Amaru Inca	17 651	3,3	6,3	1 885	27
070106	Callao	Callao	Ventaniilla - Grupo 1	50 895	3,3	6,2	1 886	27
180201	Moquegua	General Sánchez Cerro	Omate	4 477	2,1	7,4	1 887	27
110104	Ica	Ica	Ocucaje	3 745	2,1	7,3	1 888	27
110106	Ica	Ica	Parcona	54 747	2,9	6,4	1 889	27
021809	Áncash	Santa	Nuevo Chimbote - Grupo 1	97 056	3,6	5,5	1 890	27
250101	Ucayali	Coronel Portillo	Calleria - Grupo 1	146 738	3,5	5,4	1 891	28
110402	Ica	Palpa	Lipata	1 497	1,1	7,7	1 892	28
110506	Ica	Pisco	San Andrés	13 539	2,1	6,3	1 893	28
240101	Tumbes	Tumbes	Tumbes - Grupo 1	26 260	2,4	6,0	1 894	28
110403	Ica	Palpa	Río Grande	2 268	1,0	7,1	1 895	28
080101	Cusco	Cusco	Cusco	118 316	2,9	5,2	1 896	28
170102	Madre De Dios	Tambopata	Inambari	10 110	2,0	5,9	1 897	28
040311	Arequipa	Caravelí	Lomas	1 328	1,6	5,9	1 898	28
040313	Arequipa	Caravelí	Yauca	1 582	1,6	5,9	1 899	28
110303	Ica	Nasca	El Ingenio	2 702	2,4	5,1	1 900	28
110305	Ica	Nasca	Vista Alegre	15 419	2,4	5,1	1 901	28
170204	Madre De Dios	Manu	Huepetuhe	6 633	2,1	5,4	1 902	28
120114	Junín	Huancayo	El Tambo	161 429	2,6	4,9	1 903	28
040112	Arequipa	Arequipa	Paucarpatá - Grupo 1	59 763	2,7	4,6	1 904	28
110204	Ica	Chincha	Chincha Baja	12 323	2,2	5,0	1 905	28
170301	Madre De Dios	Tahuamanu	Ñapari	1 555	1,1	6,0	1 906	28
170303	Madre De Dios	Tahuamanu	Tahuamanu	3 423	1,1	6,0	1 907	28
110404	Ica	Palpa	Santa Cruz	988	0,3	6,5	1 908	28
040103	Arequipa	Arequipa	Cayma - Grupo 1	42 921	2,3	4,5	1 909	28
130111	La Libertad	Trujillo	Victor Larco Herrera	64 024	2,4	4,2	1 910	28
150116	Lima	Lima	Lince	50 228	2,3	4,3	1 911	28
230302	Tacna	Jorge Basadre	Ilabaya	3 008	1,0	5,6	1 912	28
130101	La Libertad	Trujillo	Trujillo - Grupo 1	296 064	2,3	4,2	1 913	28
110505	Ica	Pisco	Paracas	7 009	0,0	7,4	1 914	28

Continúa...

Cuadro N° 1
PERÚ: CONDICIÓN DE POBREZA, GRUPOS ROBUSTOS Y UBICACIÓN DEL DISTRITO POR NIVEL DE POBREZA, 2013

Conclusión.

Ubigeo	Departamento	Provincia	Distrito	Proyección de población 2015 1/	Intervalo de Confianza al 95% de la Pobreza Total		Ubicación pobreza total 9/	Grupos Robusto
					Inferior	Superior		
110101	Ica	Ica	Ica	131 003	2,3	3,9	1 915	28
070102	Callao	Callao	Bellavista	71 833	2,3	3,8	1 916	28
170101	Madre De Dios	Tambopata	Tambopata	78 378	2,2	3,6	1 917	29
200101	Piura	Piura	Piura - Grupo 1	98 049	2,1	3,5	1 918	29
040129	Arequipa	Arequipa	José Luis Bustamante y Rivero	76 711	2,1	3,5	1 919	29
110401	Ica	Palpa	Palpa	7 195	0,7	4,8	1 920	29
110405	Ica	Palpa	Tibillo	331	0,7	4,8	1 921	29
070104	Callao	Callao	La Perla	58 817	1,9	3,4	1 922	29
150120	Lima	Lima	Magdalena del Mar	54 656	1,4	2,7	1 923	30
150140	Lima	Lima	Santiago De Surco	344 242	1,5	2,5	1 924	30
150136	Lima	Lima	San Miguel	135 506	1,1	2,7	1 925	30
150117	Lima	Lima	Los Olivos - Grupo 1	86 095	1,2	2,4	1 926	30
110107	Ica	Ica	Pueblo Nuevo	4 784	0,6	3,0	1 927	30
150101	Lima	Lima	Lima - Grupo 1	89 485	1,2	2,4	1 928	30
170202	Madre De Dios	Manu	Fitzcarrald	1 536	0,0	2,8	1 929	30
170203	Madre De Dios	Manu	Madre De Dios	12 810	0,0	2,8	1 930	30
110302	Ica	Nasca	Changuillo	1 537	0,5	2,0	1 931	31
110304	Ica	Nasca	Marcona	12 403	0,5	2,0	1 932	31
150114	Lima	Lima	La Molina	171 646	0,9	1,6	1 933	31
150113	Lima	Lima	Jesús María	71 589	0,8	1,5	1 934	31
150121	Lima	Lima	Pueblo Libre	76 114	0,7	1,4	1 935	31
040126	Arequipa	Arequipa	Yanahuara	25 483	0,5	1,5	1 936	31
040101	Arequipa	Arequipa	Arequipa	54 095	0,4	1,2	1 937	31
070105	Callao	Callao	La Punta	3 392	0,0	1,5	1 938	31
080108	Cusco	Cusco	Wanchaq	63 778	0,3	0,9	1 939	31
150130	Lima	Lima	San Borja	111 928	0,4	0,8	1 940	31
150122	Lima	Lima	Miraflores	81 932	0,1	0,4	1 941	32
180303	Moquegua	Ilo	Pacocha	3 498	0,0	0,5	1 942	32
150131	Lima	Lima	San Isidro	54 206	0,0	0,3	1 943	32

Fuente: Instituto Nacional de Estadística e Informática INEI - Mapa de Pobreza Distrital 2013

1/ Población Proyectada a Junio del 2015

2/ Mediante Ley N° 30265 del 18 de Noviembre del 2014, se crea el distrito de **Inkawasi**, con su capital Amaybamba en la provincia de La Convención del departamento de Cusco, y se delimitó el distrito de Vilcabamba proveniente de la misma provincia y departamento.

3/ Mediante Ley N° 30278 del 02 de Diciembre del 2014, se crea el distrito de **Quichuas**, con su capital Quichuas en la provincia de Tayacaja del departamento de Huancavelica, y se delimitó el distrito de Colcabamba proveniente de la misma provincia y departamento.

4/ Mediante Ley N° 30279 del 02 de Diciembre del 2014, se crea el distrito de **Villa Virgen**, con su capital Villa Virgen, en la provincia de La Convención del departamento de Cusco y se delimitó el distrito de Vilcabamba proveniente de la misma provincia y departamento.

5/ Mediante Ley N° 30280 del 02 de Diciembre del 2014, se crea el distrito de **Andaymarca**, con su capital Andaymarca en la provincia de Tayacaja del departamento de Huancavelica, y se delimitó el distrito de Colcabamba proveniente de la misma provincia y departamento.

6/ Mediante Ley N° 30295 de Saneamiento y Organización Territorial de la provincia Andahuaylas y sus distritos en el departamento de Apurímac, del 28 de Diciembre del 2014; se crea el distrito de **José María Arguedas**, con su capital Huancabamba, y se delimitó el distrito de Andahuaylas proveniente de la misma provincia y departamento.

7/ Mediante Ley N° 30310 del 16 de Marzo del 2015, Ley de demarcación y organización territorial de la provincia de Padre Abad en el departamento de Ucayali, se crearon los distritos de **Neshuya**, cuya capital es el pueblo de Monte Alegre, y el distrito de **Alexander Von Humboldt**, cuya capital es el pueblo de Alexander Von Humboldt. Debido a la creación de estos dos distritos, el centro poblado Margarita del distrito de Hermilio Valdizan, provincia de Leoncio Prado, departamento de Huanuco pasó a formar parte del distrito de Irazola, provincia de Padre Abad, departamento de Ucayali; y el centro poblado Primavera perteneciente al distrito de Irazola, provincia de Padre Abad, departamento de Ucayali pasó a formar parte del distrito de Tournavista, provincia Puerto Inca, departamento de Huánuco.

8/ Mediante Ley N° 30320 del 27 de Abril del 2015, se crea el distrito de Pucacolpa con su capital Huallhua en la provincia Huanta, departamento de Ayacucho. La creación del distrito **Pucacolpa** y se delimitó el distrito de Ayahuanco proveniente de la misma provincia y departamento.

9/ Los distritos se ordenaron de mayor a menor en función al porcentaje de pobreza total de las distritos

Nota: En los distritos en los que fue posible distinguir de manera robusta hasta 3 grupos de pobreza, se ha agregado al nombre del distrito el sufijo grupo 1 (menos pobre), grupo 2 y grupo 3 (más pobre). Los distritos de Cerro Colorado(Arequipa), Huancayo (Junin), San Juan Bautista(Loreto), Calleria y Yarinacocha (Ucayali), solo pudieron ser desagregados en 2 grupos.

Cuadro N° 2
PERÚ: POBLACIÓN, CONDICIÓN DE POBREZA POR INTERVALO DE CONFIANZA, SEGÚN DISTRITO, 2013

Ubigeo	Departamento, Provincia y Distrito	Sufijo Distrito		Proyección de población 2015 1/	Intervalo de Confianza al 95% de la Pobreza Total	
		Agrupados	Desagregados		Inferior	Superior
010000	Amazonas					
010100	Chachapoyas			55 201	29,2	34,3
010101	Chachapoyas	00	0	28 731	9,7	14,8
010102	Asunción	00	0	288	36,0	66,6
010103	Balsas	00	0	1 625	35,0	50,1
010104	Cheto	00	0	591	37,2	82,9
010105	Chiliquin	00	0	711	65,7	83,8
010106	Chuquibamba	00	0	2 069	67,9	82,0
010107	Granada	01	0	385	17,8	45,7
010108	Huancas	00	0	1 305	29,1	69,5
010109	La Jalca	00	0	5 505	64,6	74,7
010110	Leimebamba	00	0	4 190	34,8	50,8
010111	Levanto	00	0	873	52,3	76,9
010112	Magdalena	00	0	795	45,7	74,1
010113	Mariscal Castilla	00	0	1 006	46,4	66,8
010114	Molinopampa	00	0	2 740	46,1	62,8
010115	Montevideo	01	0	589	17,8	45,7
010116	Olleros	01	0	362	17,8	45,7
010117	Quinjalca	00	0	843	44,9	66,9
010118	San Francisco de Daguas	01	0	349	17,8	45,7
010119	San Isidro de Maino	00	0	706	52,1	83,6
010120	Soloco	00	0	1 318	45,9	70,5
010121	Sonche	00	0	220	72,7	95,1
010200	Bagua			76 921	49,4	54,2
010201	Bagua	00	0	25 965	20,9	28,2
010202	Aramango	00	0	11 032	51,8	61,2
010203	Copallín	00	0	6 328	36,4	51,7
010204	El Parco	00	0	1 476	37,1	59,8
010205	Imaza	00	0	24 114	75,9	83,8
010206	La Peca	00	0	8 006	55,4	70,9
010300	Bongará			33 920	37,4	46,8
010301	Jumbilla	02	0	1 748	15,7	26,7
010302	Chisquilla	00	0	336	42,5	74,8
010303	Churuja	02	0	269	15,7	26,7
010304	Corosha	00	0	1 025	49,7	78,5
010305	Cuispes	00	0	895	37,6	62,0
010306	Florida	00	0	8 493	24,1	42,8
010307	Jazán	00	0	9 260	39,8	51,8
010308	Recta	00	0	206	35,7	76,5
010309	San Carlos	00	0	317	7,7	46,7
010310	Shipasbamba	00	0	1 786	35,0	60,8
010311	Valera	00	0	1 281	30,9	49,7
010312	Yambrasbamba	00	0	8 304	34,8	56,3
010400	Condorcanqui			54 949	69,9	76,9
010401	Nieva	00	0	28 726	64,9	72,6
010402	El Cenepa	00	0	9 537	84,5	91,7
010403	Río Santiago	00	0	16 686	61,2	77,1
010500	Luya			51 849	53,4	59,8
010501	Lamud	00	0	2 300	24,4	39,1
010502	Camporredondo	00	0	7 048	37,3	48,6
010503	Cocabamba	00	0	2 498	68,3	82,1
010504	Colcamar	00	0	2 284	52,1	77,9
010505	Conila	00	0	2 083	58,0	73,6

Continúa...

Cuadro N° 2
PERÚ: POBLACIÓN, CONDICIÓN DE POBREZA POR INTERVALO DE CONFIANZA, SEGÚN DISTRITO, 2013

Ubigeo	Departamento, Provincia y Distrito	Sufijo Distrito		Proyección de población 2015 1/	Intervalo de Confianza al 95% de la Pobreza Total	
		Agrupados	Desagregados		Inferior	Superior
010506	Inguilpata	00	0	603	35,2	67,0
010507	Longuita	00	0	1 146	67,6	87,7
010508	Lonya Chico	00	0	975	61,5	79,6
010509	Luya	00	0	4 404	31,0	45,5
010510	Luya Viejo	00	0	483	60,3	85,6
010511	María	00	0	940	44,8	72,5
010512	Ocalli	00	0	4 211	11,0	22,1
010513	Ocumal	00	0	4 164	36,9	61,3
010514	Pisquía	00	0	6 081	82,0	90,6
010515	Providencia	00	0	1 533	59,2	78,8
010516	San Cristóbal	00	0	690	61,2	83,1
010517	San Francisco del Yeso	00	0	820	45,6	68,1
010518	San Jerónimo	00	0	890	73,7	89,8
010519	San Juan de Lopecancha	03	0	513	34,7	54,4
010520	Santa Catalina	00	0	1 893	78,6	91,1
010521	Santo Tomás	00	0	3 562	60,8	76,2
010522	Tingo	03	0	1 355	34,7	54,4
010523	Trita	00	0	1 373	32,5	69,5
010600	Rodriguez de Mendoza			31 192	37,1	45,2
010601	San Nicolás	00	0	5 224	17,2	27,3
010602	Chirimoto	00	0	2 052	36,7	58,7
010603	Cochamal	00	0	506	26,2	45,9
010604	Huambo	00	0	2 598	26,1	40,0
010605	Limabamba	00	0	3 002	30,7	52,1
010606	Longar	00	0	1 624	22,1	39,7
010607	Mariscal Benavides	00	0	1 381	11,7	25,4
010608	Milpuc	00	0	604	21,6	44,0
010609	Omía	00	0	9 562	50,4	63,0
010610	Santa Rosa	00	0	464	26,9	58,1
010611	Totora	00	0	450	19,9	53,5
010612	Vista Alegre	00	0	3 725	48,3	76,9
010700	Utcubamba			118 597	41,9	47,3
010701	Bagua Grande	00	0	53 537	34,3	42,0
010702	Cajaruro	00	0	28 403	53,0	62,3
010703	Cumba	00	0	8 815	47,1	58,8
010704	El Milagro	00	0	6 369	29,3	42,3
010705	Jamalca	00	0	8 219	40,7	53,6
010706	Lonya Grande	00	0	10 377	39,0	49,2
010707	Yamón	00	0	2 877	20,6	38,6
020000	Áncash					
020100	Huaraz			166 625	13,7	17,0
020101	Huaraz	00	0	64 109	6,9	10,6
020102	Cochabamba	00	0	1 989	56,6	72,3
020103	Colcabamba	00	0	800	18,3	43,0
020104	Huanchay	00	0	2 283	50,4	66,5
020105	Independencia	00	0	73 556	7,1	11,1
020106	Jangas	00	0	4 988	27,7	39,8
020107	La Libertad	00	0	1 162	39,3	61,5
020108	Olleros	00	0	2 230	30,6	44,9
020109	Pampas Grande	00	0	1 190	25,3	47,6
020110	Pariacoto	00	0	4 718	39,7	53,4
020111	Pira	00	0	3 763	67,4	81,2
020112	Tarica	00	0	5 837	28,4	39,2

Continúa...

Cuadro N° 2
PERÚ: POBLACIÓN, CONDICIÓN DE POBREZA POR INTERVALO DE CONFIANZA, SEGÚN DISTRITO, 2013

Ubigeo	Departamento, Provincia y Distrito	Sufijo Distrito		Proyección de población 2015 1/	Intervalo de Confianza al 95% de la Pobreza Total	
		Agrupados	Desagregados		Inferior	Superior
020200	Aija			7 789	38,6	47,9
020201	Aija	00	0	1 873	19,0	34,3
020202	Coris	00	0	2 239	41,5	58,0
020203	Huacllan	00	0	616	28,6	59,0
020204	La Merced	00	0	2 220	42,9	60,4
020205	Succha	00	0	841	33,2	55,5
020300	Antonio Raymondi			16 401	51,1	61,0
020301	Llamellín	00	0	3 591	36,8	46,5
020302	Aczo	00	0	2 176	55,9	76,4
020303	Chaccho	00	0	1 718	41,0	56,7
020304	Chingas	00	0	1 936	48,3	67,2
020305	Mirgas	00	0	5 338	50,6	67,0
020306	San Juan de Rontoy	00	0	1 642	60,7	81,5
020400	Asunción			8 795	30,7	40,0
020401	Chacas	00	0	5 573	24,0	35,0
020402	Acochaca	00	0	3 222	36,4	51,8
020500	Bolognesi			32 873	23,3	32,5
020501	Chiquián	00	0	3 641	11,5	24,6
020502	Abelardo Pardo Lezameta	04	0	1 208	7,2	19,4
020503	Antonio Raymondi	00	0	1 078	40,8	62,3
020504	Aquia	05	0	2 513	14,7	27,7
020505	Cajacay	00	0	1 602	20,5	37,1
020506	Canis	06	0	1 250	24,4	43,1
020507	Colquioc	04	0	4 002	7,2	19,4
020508	Huallanca	00	0	8 220	20,2	36,9
020509	Huasta	06	0	2 571	24,4	43,1
020510	Huayllacayán	00	0	1 104	34,3	58,0
020511	La Primavera	00	0	911	36,6	68,2
020512	Mangas	07	0	567	16,8	32,2
020513	Pacllón	07	0	1 722	16,8	32,2
020514	San Miguel de Corpanqui	05	0	1 241	14,7	27,7
020515	Ticllós	00	0	1 243	35,7	61,6
020600	Carhuaz			47 097	36,7	43,4
020601	Carhuaz	00	0	15 373	34,7	43,1
020602	Acopampa	00	0	2 655	18,8	33,9
020603	Amashca	00	0	1 581	29,8	49,4
020604	Anta	00	0	2 494	38,5	54,0
020605	Ataquero	00	0	1 377	45,0	64,9
020606	Marcará	00	0	9 304	35,8	47,9
020607	Pariahuanca	00	0	1 609	36,2	54,6
020608	San Miguel de Aco	00	0	2 750	35,3	51,9
020609	Shilla	00	0	3 306	32,5	48,4
020610	Tinco	00	0	3 240	25,1	40,4
020611	Yungar	00	0	3 408	33,3	47,1
020700	Carlos Fermín Fitzcarrald			21 831	48,9	56,7
020701	San Luis	00	0	12 566	46,5	55,8
020702	San Nicolás	00	0	3 738	47,8	62,0
020703	Yauya	00	0	5 527	48,5	62,2
020800	Casma			47 478	21,7	26,8
020801	Casma	00	0	32 824	16,5	21,9
020802	Buena Vista Alta	00	0	4 213	25,5	40,8
020803	Comandante Noél	00	0	2 058	26,1	42,8
020804	Yaután	00	0	8 383	34,8	45,8

Continúa...

Cuadro N° 2
PERÚ: POBLACIÓN, CONDICIÓN DE POBREZA POR INTERVALO DE CONFIANZA, SEGÚN DISTRITO, 2013

Ubigeo	Departamento, Provincia y Distrito	Sufijo Distrito		Proyección de población 2015 1/	Intervalo de Confianza al 95% de la Pobreza Total	
		Agrupados	Desagregados		Inferior	Superior
020900	Corongo			8 165	32,2	43,7
020901	Corongo	00	0	1 487	22,7	37,8
020902	Aco	00	0	460	25,3	56,4
020903	Bambas	00	0	537	32,3	66,8
020904	Cusca	00	0	2 941	30,9	48,9
020905	La Pampa	00	0	1 030	18,5	36,7
020906	Yánac	00	0	708	35,3	64,8
020907	Yupán	00	0	1 002	20,1	56,5
021000	Huari			63 057	30,7	39,3
021001	Huari	00	0	10 283	20,8	30,6
021002	Anra	00	0	1 618	32,7	52,7
021003	Cajay	00	0	2 638	41,5	60,1
021004	Chavín de Huántar	00	0	9 221	36,8	49,6
021005	Huacachi	00	0	1 876	25,5	43,9
021006	Huacchis	00	0	2 075	18,8	43,3
021007	Huachis	00	0	3 509	32,6	49,1
021008	Huántar	00	0	3 044	27,6	45,4
021009	Masín	00	0	1 706	33,0	49,9
021010	Paucas	00	0	1 863	24,2	44,3
021011	Ponto	00	0	3 349	30,1	48,3
021012	Rahuapampa	08	0	802	13,6	32,0
021013	Rapayan	08	0	1 793	13,6	32,0
021014	San Marcos	00	0	14 781	27,2	36,3
021015	San Pedro de Chana	00	0	2 814	24,7	46,3
021016	Uco	00	0	1 685	25,4	47,0
021100	Huarmey			30 744	16,8	23,9
021101	Huarmey	00	0	24 316	12,2	20,0
021102	Cochapeti	00	0	771	47,6	64,3
021103	Culebras	00	0	3 661	26,3	40,0
021104	Huayán	00	0	1 065	40,5	64,1
021105	Malvas	00	0	931	27,1	50,6
021200	Huaylas			56 428	45,5	50,8
021201	Caraz	00	0	26 208	27,9	34,7
021202	Huallanca	00	0	703	16,2	30,3
021203	Huata	00	0	1 638	50,0	70,8
021204	Huaylas	00	0	1 466	29,5	53,5
021205	Mato	00	0	2 030	47,0	63,3
021206	Pamparomás	00	0	9 153	71,8	81,8
021207	Pueblo Libre	00	0	7 186	57,9	67,5
021208	Santa Cruz	00	0	5 164	50,8	67,6
021209	Santo Toribio	00	0	1 100	38,7	56,4
021210	Yuracmarca	00	0	1 780	42,1	69,9
021300	Mariscal Luzuriaga			23 754	46,1	53,2
021301	Piscobamba	00	0	3 774	19,6	30,8
021302	Casca	00	0	4 507	46,9	59,5
021303	Eleazar Guzmán Barrón	00	0	1 376	60,7	77,9
021304	Fidel Olivas Escudero	00	0	2 249	51,9	66,6
021305	Llama	00	0	1 254	29,5	50,5
021306	Llumpa	00	0	6 321	49,6	62,2
021307	Lucma	00	0	3 246	44,6	60,6
021308	Musga	00	0	1 027	23,8	40,3
021400	Ocros			10 802	27,1	39,0
021401	Ocros	00	0	1 020	22,7	38,3

Continúa...

Cuadro N° 2
PERÚ: POBLACIÓN, CONDICIÓN DE POBREZA POR INTERVALO DE CONFIANZA, SEGÚN DISTRITO, 2013

Ubigeo	Departamento, Provincia y Distrito	Sufijo Distrito		Proyección de población 2015 1/	Intervalo de Confianza al 95% de la Pobreza Total	
		Agrupados	Desagregados		Inferior	Superior
021402	Acas	09	0	1 024	24,2	47,5
021403	Cajamarquilla	10	0	574	15,9	40,3
021404	Carhuapampa	09	0	826	24,2	47,5
021405	Cochas	00	0	1 442	29,6	53,9
021406	Congas	00	0	1 220	28,9	48,3
021407	Llipa	10	0	1 739	15,9	40,3
021408	San Cristóbal de Raján	00	0	624	8,3	30,8
021409	San Pedro	00	0	1 951	9,7	38,8
021410	Santiago de Chilcas	00	0	382	34,5	70,8
021500	Pallasca			30 570	38,9	48,9
021501	Cabana	00	0	2 724	20,9	35,0
021502	Bolognesi	11	0	1 303	13,5	30,0
021503	Conchucos	00	0	8 359	47,2	64,4
021504	Huacachuque	11	0	583	13,5	30,0
021505	Huandoval	00	0	1 124	17,1	37,6
021506	Lacabamba	00	0	576	26,4	53,7
021507	Llipo	11	0	723	13,5	30,0
021508	Pallasca	00	0	2 447	31,2	47,6
021509	Pampas	00	0	8 502	48,2	60,6
021510	Santa Rosa	11	0	1 057	13,5	30,0
021511	Tauca	00	0	3 172	32,1	47,9
021600	Pomabamba			29 375	46,4	53,0
021601	Pomabamba	00	0	16 294	36,3	43,8
021602	Huayllán	00	0	3 673	44,9	58,9
021603	Parobamba	00	0	6 994	57,7	70,4
021604	Quinuabamba	00	0	2 414	57,9	72,1
021700	Recuay			19 348	29,0	37,3
021701	Recuay	00	0	4 462	20,6	30,0
021702	Cátac	00	0	4 020	26,1	42,8
021703	Cotaparaco	00	0	644	25,8	49,8
021704	Huayllapampa	00	0	1 305	46,9	70,4
021705	Llacllin	00	0	1 806	48,6	77,8
021706	Marca	00	0	980	8,0	22,6
021707	Pampas Chico	00	0	2 036	22,0	39,6
021708	Pararín	00	0	1 373	69,9	95,1
021709	Tapacocha	00	0	464	36,5	60,4
021710	Ticapampa	00	0	2 258	7,2	17,4
021800	Santa			438 290	14,4	17,4
021801	Chimbote - Grupo 1	00	1	146 809	8,0	11,0
021801	Chimbote - Grupo 2	00	2	44 138	20,4	27,2
021801	Chimbote - Grupo 3	00	3	23 857	31,8	41,7
021802	Cáceres Del Perú	00	0	4 884	29,1	41,2
021803	Coishco	00	0	15 811	19,0	30,3
021804	Macate	00	0	3 425	42,9	57,5
021805	Moro	00	0	7 528	23,5	36,2
021806	Nepeña	00	0	15 589	23,3	35,0
021807	Samanco	00	0	4 590	28,5	47,4
021808	Santa	00	0	20 532	24,6	35,2
021809	Nuevo Chimbote - Grupo 1	00	1	97 056	3,6	5,5
021809	Nuevo Chimbote - Grupo 2	00	2	52 795	13,5	18,7
021809	Nuevo Chimbote - Grupo 3	00	3	1 275	16,2	45,9
021900	Sihuas			30 529	31,3	39,9
021901	Sihuas	00	0	5 705	15,1	22,1

Continúa...

Cuadro N° 2
PERÚ: POBLACIÓN, CONDICIÓN DE POBREZA POR INTERVALO DE CONFIANZA, SEGÚN DISTRITO, 2013

Ubigeo	Departamento, Provincia y Distrito	Sufijo Distrito		Proyección de población 2015 1/	Intervalo de Confianza al 95% de la Pobreza Total	
		Agrupados	Desagregados		Inferior	Superior
021902	Acobamba	00	0	2 183	27,2	50,1
021903	Alfonso Ugarte	12	0	783	20,2	37,1
021904	Cashapampa	00	0	2 874	26,2	45,5
021905	Chingalpo	00	0	1 058	27,1	50,0
021906	Huayllabamba	00	0	4 014	42,8	55,3
021907	Quiches	00	0	2 924	25,3	42,3
021908	Ragash	12	0	2 642	20,2	37,1
021909	San Juan	00	0	6 522	36,7	52,4
021910	Sicsibamba	00	0	1 824	37,2	55,5
022000	Yungay			58 683	42,0	48,5
022001	Yungay	00	0	21 911	32,9	40,8
022002	Cascapara	00	0	2 287	40,3	66,4
022003	Mancos	00	0	6 977	27,3	36,5
022004	Matacoto	00	0	1 635	31,6	56,3
022005	Quillo	00	0	13 798	54,3	66,9
022006	Ranrahirca	00	0	2 707	41,0	56,0
022007	Shupluy	00	0	2 399	50,0	66,4
022008	Yanama	00	0	6 969	46,5	58,9
030000	Apurimac					
030100	Abancay			106 214	29,2	34,4
030101	Abancay	00	0	56 093	17,5	23,2
030102	Chacoche	00	0	1 213	29,9	55,0
030103	Circa	00	0	2 506	31,6	49,2
030104	Curahuasi	00	0	18 328	45,3	59,3
030105	Huanipaca	00	0	4 749	47,4	63,8
030106	Lambrama	00	0	5 561	59,6	75,4
030107	Pichirhua	00	0	4 042	48,3	66,5
030108	San Pedro de Cachora	00	0	3 838	35,4	53,7
030109	Tamburco	00	0	9 884	18,8	33,7
030200	Andahuaylas			168 056	42,4	47,7
030201	Andahuaylas	00	0	44 791	29,7	36,1
030202	Andarapa	00	0	6 380	55,9	74,1
030203	Chiara	00	0	1 350	41,6	64,1
030204	Huancarama	00	0	7 441	42,2	56,9
030205	Huancaray	00	0	4 632	54,0	72,9
030206	Huayana	00	0	1 058	76,0	98,1
030207	Kishuara	00	0	9 282	58,3	72,0
030208	Pacobamba	00	0	4 794	48,9	66,2
030209	Pacucha	00	0	9 994	36,6	50,7
030210	Pampachiri	00	0	2 780	68,3	82,2
030211	Pomacocha	00	0	1 042	34,9	66,7
030212	San Antonio de Cachi	00	0	3 237	54,4	69,5
030213	San Jerónimo	00	0	27 665	33,1	43,2
030214	San Miguel de Chaccrapa	00	0	2 057	64,0	81,8
030215	Santa María de Chicmo	00	0	9 910	46,2	59,4
030216	Talavera	00	0	18 313	26,5	35,8
030217	Tumay Huaraca	00	0	2 415	74,3	92,7
030218	Turpo	00	0	4 197	52,5	68,9
030219	Kaquiabamba	00	0	2 962	37,1	58,2
030220	Jose Maria Arguedas 6/	00	0	3 756	69,3	91,4
030300	Antabamba			13 397	59,8	70,3
030301	Antabamba	00	0	3 164	62,5	79,9
030302	El Oro	00	0	552	20,7	55,2

Continúa...

Cuadro N° 2
PERÚ: POBLACIÓN, CONDICIÓN DE POBREZA POR INTERVALO DE CONFIANZA, SEGÚN DISTRITO, 2013

Ubigeo	Departamento, Provincia y Distrito	Sufijo Distrito		Proyección de población 2015 1/	Intervalo de Confianza al 95% de la Pobreza Total	
		Agrupados	Desagregados		Inferior	Superior
030303	Huacurca	00	0	1 571	62,9	87,5
030304	Juan Espinoza Medrano	00	0	2 066	49,9	68,7
030305	Oropesa	00	0	3 110	58,0	75,3
030306	Pachaconas	00	0	1 286	39,6	62,2
030307	Sabaino	00	0	1 648	52,5	80,8
030400	Aymaraes			32 995	44,0	53,4
030401	Chalhuanca	13	0	5 015	17,5	30,9
030402	Capaya	00	0	970	29,0	58,8
030403	Caraybamba	00	0	1 472	21,9	57,2
030404	Chapimarca	00	0	2 160	55,3	79,4
030405	Colcabamba	00	0	933	34,2	67,5
030406	Cotaruse	00	0	5 326	19,4	43,4
030407	Huayllo	00	0	728	25,4	68,0
030408	Justo Apu Sahuaraura	00	0	1 292	57,8	82,2
030409	Lucre	00	0	2 159	63,4	83,9
030410	Pocohuanca	00	0	1 177	66,8	84,5
030411	San Juan de Chacña	00	0	856	34,1	59,5
030412	Sañayca	00	0	1 441	58,9	91,6
030413	Soraya	00	0	825	27,8	65,7
030414	Tapairihua	00	0	2 259	33,5	64,6
030415	Tintay	00	0	3 227	51,2	70,8
030416	Toraya	00	0	1 962	43,5	68,3
030417	Yanaca	00	0	1 193	42,2	67,3
030500	Cotabambas			52 766	64,6	75,8
030501	Tambobamba	00	0	11 582	53,1	75,9
030502	Cotabambas	00	0	4 237	35,0	54,0
030503	Coyllurqui	00	0	8 542	64,4	76,7
030504	Haqira	00	0	11 802	69,7	88,4
030505	Mara	00	0	6 695	61,3	74,4
030506	Challhuahuacho	00	0	9 908	71,1	83,8
030600	Chincheros			58 682	57,6	63,8
030601	Chincheros	00	0	6 809	35,6	48,4
030602	Anco-Huallo	00	0	12 477	57,0	68,5
030603	Cocharcas	00	0	2 675	59,0	78,6
030604	Huaccana	00	0	10 327	55,1	67,4
030605	Ocobamba	00	0	8 316	47,5	60,8
030606	Ongoy	00	0	9 131	58,1	73,0
030607	Uranmarca	00	0	3 649	56,4	71,6
030608	Ranracancha	00	0	5 298	65,4	80,8
030700	Grau			26 720	52,1	62,9
030701	Chuquibambilla	00	0	5 402	41,6	67,3
030702	Curpahuasi	00	0	2 369	39,9	72,0
030703	Gamarra	00	0	3 985	57,4	74,0
030704	Huayllati	00	0	1 685	51,0	72,9
030705	Mamara	00	0	981	32,5	51,7
030706	Micaela Bastidas	00	0	1 680	44,4	75,1
030707	Pataypampa	00	0	1 121	63,4	85,9
030708	Progreso	00	0	3 325	50,1	70,9
030709	San Antonio	00	0	366	30,1	62,8
030710	Santa Rosa	00	0	716	32,2	58,6
030711	Turpay	00	0	769	36,7	63,9
030712	Vilcabamba	13	0	1 401	17,5	30,9
030713	Virundo	00	0	1 296	41,4	71,9

Continúa...

Cuadro N° 2
PERÚ: POBLACIÓN, CONDICIÓN DE POBREZA POR INTERVALO DE CONFIANZA, SEGÚN DISTRITO, 2013

Ubigeo	Departamento, Provincia y Distrito	Sufijo Distrito		Proyección de población 2015 1/	Intervalo de Confianza al 95% de la Pobreza Total	
		Agrupados	Desagregados		Inferior	Superior
030714	Curasco	00	0	1 624	68,8	91,1
040000	Arequipa					
040100	Arequipa			969 284	7,6	9,5
040101	Arequipa	00	0	54 095	0,4	1,2
040102	Alto Selva Alegre	00	0	82 412	5,3	7,5
040103	Cayma - Grupo 1	00	1	42 921	2,3	4,5
040103	Cayma - Grupo 2	00	2	43 089	7,4	11,7
040103	Cayma - Grupo 3	00	3	5 792	15,5	25,0
040104	Cerro Colorado - Grupo 1	00	1	76 902	3,9	6,1
040104	Cerro Colorado - Grupo 2	00	2	71 262	13,7	19,0
040105	Characato	00	0	9 288	9,7	15,6
040106	Chiguata	00	0	2 940	20,9	32,9
040107	Jacobo Hunter	00	0	48 326	9,6	14,0
040108	La Joya	00	0	30 233	12,9	23,8
040109	Mariano Melgar	00	0	52 667	6,3	9,7
040110	Miraflores	00	0	48 677	5,4	8,6
040111	Mollebaya	00	0	1 868	19,3	39,2
040112	Paucarpata - Grupo 1	00	1	59 763	2,7	4,6
040112	Paucarpata - Grupo 2	00	2	53 717	8,8	12,7
040112	Paucarpata - Grupo 3	00	3	11 275	18,0	26,9
040113	Pocsi	00	0	547	20,9	44,8
040114	Polobaya	00	0	1 477	18,6	39,0
040115	Quequeña	00	0	1 376	14,5	28,0
040116	Sabandia	00	0	4 136	9,5	18,6
040117	Sachaca	00	0	19 581	7,2	11,1
040118	San Juan De Siguas	00	0	1 535	14,9	32,7
040119	San Juan De Tarucani	00	0	2 179	64,4	89,4
040120	Santa Isabel De Siguas	00	0	1 264	18,6	44,4
040121	Santa Rita De Siguas	00	0	5 592	16,9	36,8
040122	Socabaya	00	0	78 135	7,7	11,5
040123	Tiabaya	00	0	14 768	8,3	13,2
040124	Uchumayo	00	0	12 436	8,9	14,4
040125	Vitor	00	0	2 345	15,7	31,4
040126	Yanahuara	00	0	25 483	0,5	1,5
040127	Yarabamba	00	0	1 125	9,4	24,6
040128	Yura	00	0	25 367	15,4	21,5
040129	José Luis Bustamante y Rivero	00	0	76 711	2,1	3,5
040200	Camaná			58 952	13,9	17,6
040201	Camaná	00	0	14 477	7,9	12,4
040202	José María Quimper	00	0	4 134	21,9	31,7
040203	Mariano Nicolás Valcárcel	00	0	6 890	1,5	11,1
040204	Mariscal Cáceres	00	0	6 376	17,5	25,9
040205	Nicolás De Piérola	00	0	6 310	13,0	21,2
040206	Ocoña	00	0	4 810	14,9	24,3
040207	Quilca	00	0	661	0,0	14,4
040208	Samuel Pastor	00	0	15 294	14,1	19,9
040300	Caravelí			40 904	14,9	20,1
040301	Caravelí	00	0	3 722	30,3	48,9
040302	Acari	00	0	3 201	11,1	17,6
040303	Atico	00	0	4 147	5,5	14,2
040304	Atiquipa	00	0	913	4,9	28,8
040305	Bella Unión	00	0	6 586	9,8	19,8
040306	Cahuacho	00	0	906	30,3	53,6

Continúa...

Cuadro N° 2
PERÚ: POBLACIÓN, CONDICIÓN DE POBREZA POR INTERVALO DE CONFIANZA, SEGÚN DISTRITO, 2013

Ubigeo	Departamento, Provincia y Distrito	Sufijo Distrito		Proyección de población 2015 1/	Intervalo de Confianza al 95% de la Pobreza Total	
		Agrupados	Desagregados		Inferior	Superior
040307	Chala	00	0	6 756	7,2	16,0
040308	Chaparra	00	0	5 368	4,4	11,5
040309	Huanuhuanu	14	0	3 258	19,4	40,0
040310	Jaqui	00	0	1 256	6,0	16,0
040311	Lomas	15	0	1 328	1,6	5,9
040312	Quicacha	14	0	1 881	19,4	40,0
040313	Yauca	15	0	1 582	1,6	5,9
040400	Castilla			38 670	23,2	28,3
040401	Aplao	00	0	8 844	20,6	29,7
040402	Andagua	00	0	1 152	30,2	49,8
040403	Ayo	00	0	396	2,5	30,2
040404	Chachas	00	0	1 720	68,9	79,8
040405	Chilcaymarca	00	0	1 243	22,1	45,1
040406	Choco	00	0	1 009	60,5	81,3
040407	Huancarqui	00	0	1 317	3,5	13,6
040408	Machaguay	00	0	723	26,3	44,4
040409	Orcopampa	00	0	9 661	14,7	23,4
040410	Pampacolca	00	0	2 713	21,3	36,0
040411	Tipán	00	0	522	10,0	33,7
040412	Uñón	00	0	442	31,2	68,8
040413	Uracá	00	0	7 216	10,5	18,1
040414	Viraco	00	0	1 712	23,2	39,8
040500	Caylloma			94 220	29,5	36,2
040501	Chivay	00	0	7 688	16,6	26,4
040502	Achoma	00	0	908	19,5	36,4
040503	Cabanaconde	00	0	2 406	20,7	33,7
040504	Callalli	00	0	2 003	34,6	53,8
040505	Caylloma	00	0	3 173	43,1	56,8
040506	Coporaque	00	0	1 520	21,2	42,9
040507	Huambo	00	0	614	31,1	55,9
040508	Huanca	00	0	1 450	16,6	33,4
040509	Ichupampa	00	0	663	17,4	38,9
040510	Lari	00	0	1 526	20,3	41,5
040511	Lluta	00	0	1 275	31,4	51,9
040512	Maca	16	0	723	15,9	29,9
040513	Madrigal	00	0	498	26,2	50,8
040514	San Antonio de Chuca	00	0	1 547	52,7	77,7
040515	Sibayo	00	0	675	30,1	52,4
040516	Tapay	00	0	545	41,0	68,4
040517	Tisco	00	0	1 450	43,5	61,6
040518	Tuti	16	0	758	15,9	29,9
040519	Yanque	00	0	2 137	27,8	43,6
040520	Majes	00	0	62 661	25,4	36,0
040600	Condesuyos			17 943	35,8	43,2
040601	Chuquibamba	00	0	3 346	20,8	31,3
040602	Andaray	00	0	670	25,5	51,8
040603	Cayarani	00	0	3 159	66,3	80,9
040604	Chichas	00	0	672	59,2	78,8
040605	Iray	00	0	646	26,0	53,0
040606	Rio Grande	00	0	2 751	24,3	39,1
040607	Salamanca	00	0	879	31,0	48,9
040608	Yanaquihua	00	0	5 820	17,0	32,1
040700	Islay			52 630	12,2	15,9

Continúa...

Cuadro N° 2
PERÚ: POBLACIÓN, CONDICIÓN DE POBREZA POR INTERVALO DE CONFIANZA, SEGÚN DISTRITO, 2013

Ubigeo	Departamento, Provincia y Distrito	Sufijo Distrito		Proyección de población 2015 1/	Intervalo de Confianza al 95% de la Pobreza Total	
		Agrupados	Desagregados		Inferior	Superior
040701	Mollendo	00	0	22 389	8,0	12,4
040702	Cocachaca	00	0	8 984	12,1	18,4
040703	Dean Valdivia	00	0	6 619	15,8	25,6
040704	Islay	00	0	7 124	8,1	15,2
040705	Mejía	00	0	1 037	10,2	23,2
040706	Punta de Bombón	00	0	6 477	18,8	27,9
040800	La Unión			14 602	49,0	57,6
040801	Cotahuasi	00	0	2 937	25,3	39,3
040802	Alca	00	0	2 019	35,8	53,9
040803	Charcana	00	0	556	42,2	80,2
040804	Huaynacotas	00	0	2 251	51,3	68,0
040805	Pampamarca	00	0	1 265	56,0	72,4
040806	Puyca	00	0	2 807	58,3	70,3
040807	Quechualla	00	0	236	69,2	90,0
040808	Sayla	00	0	574	41,0	69,4
040809	Tauria	00	0	323	49,1	80,1
040810	Tomepampa	00	0	826	19,2	48,1
040811	Toro	00	0	808	60,4	79,5
050000	Ayacucho					
050100	Huamanga			277 224	33,6	38,1
050101	Ayacucho	00	0	93 222	17,9	24,1
050102	Acocro	00	0	10 659	62,6	74,5
050103	Acos Vinchos	00	0	5 948	68,0	81,0
050104	Carmen Alto	00	0	21 350	31,5	44,0
050105	Chiara	00	0	6 944	53,2	69,8
050106	Ocros	00	0	6 289	53,8	69,8
050107	Pacaycasa	00	0	3 192	51,7	73,2
050108	Quinua	00	0	6 200	53,4	67,4
050109	San José de Ticllas	00	0	2 460	78,4	93,0
050110	San Juan Bautista	00	0	50 429	23,4	30,5
050111	Santiago de Pischa	00	0	1 626	53,8	73,9
050112	Socos	00	0	7 441	73,0	90,9
050113	Tambillo	00	0	5 259	57,9	71,2
050114	Vinchos	00	0	16 616	71,5	82,3
050115	Jesús Nazareno	00	0	18 004	9,9	18,2
050116	Andrés Avelino Cáceres Dorregaray	00	0	21 585	21,7	32,0
050200	Cangallo			33 786	67,2	73,0
050201	Cangallo	00	0	6 747	49,1	61,5
050202	Chuschi	00	0	7 965	78,4	87,7
050203	Los Morochucos	00	0	8 205	48,1	63,4
050204	María Parado de Bellido	00	0	2 574	61,0	75,1
050205	Paras	00	0	4 575	75,6	84,6
050206	Totos	00	0	3 720	74,7	85,7
050300	Huancá Sancos			10 339	54,9	65,5
050301	Sancos	00	0	3 584	25,5	53,2
050302	Carapo	00	0	2 504	67,5	82,6
050303	Sacsamarca	00	0	1 613	43,4	62,8
050304	Santiago de Lucanamarca	00	0	2 638	71,0	84,1
050400	Huanta			108 553	59,3	64,4
050401	Huanta	00	0	40 164	47,3	55,6
050402	Ayahuanco	00	0	5 931	67,0	86,1
050403	Huamanguilla	00	0	5 114	64,4	78,5
050404	Iguain	00	0	3 163	62,8	78,7

Continúa...

Cuadro N° 2
PERÚ: POBLACIÓN, CONDICIÓN DE POBREZA POR INTERVALO DE CONFIANZA, SEGÚN DISTRITO, 2013

Ubigeo	Departamento, Provincia y Distrito	Sufijo Distrito		Proyección de población 2015 1/	Intervalo de Confianza al 95% de la Pobreza Total	
		Agrupados	Desagregados		Inferior	Superior
050405	Luricocha	00	0	5 107	62,9	75,5
050406	Santillana	00	0	7 317	79,9	88,2
050407	Sivia	00	0	14 437	58,0	70,4
050408	Llochegua	00	0	11 065	46,2	59,6
050409	Canayre	00	0	3 008	48,9	71,0
050410	Uchuraccay	00	0	5 290	77,1	87,5
050411	Pucacolpa 8/	00	0	7 957	85,2	93,2
050500	La Mar			87 932	62,2	69,3
050501	San Miguel	00	0	9 373	62,8	72,7
050502	Anco	00	0	11 204	60,7	74,4
050503	Ayna	00	0	10 560	53,7	67,1
050504	Chilcas	00	0	3 060	66,5	81,3
050505	Chungui	00	0	7 287	75,1	87,0
050506	Luis Carranza	00	0	1 057	52,4	72,3
050507	Santa Rosa	00	0	11 286	47,0	59,6
050508	Tambo	00	0	20 567	71,2	82,8
050509	Samugari	00	0	7 867	46,5	59,7
050510	Anchihuay	00	0	5 671	59,5	80,8
050600	Lucanas			68 003	47,4	54,8
050601	Puquio	00	0	13 813	34,6	43,8
050602	Aucara	00	0	5 433	61,2	83,5
050603	Cabana	00	0	4 489	36,8	67,2
050604	Carmen Salcedo	00	0	3 985	38,6	58,7
050605	Chaviña	00	0	2 018	63,3	77,6
050606	Chipao	00	0	3 741	64,8	76,1
050607	Huac-Huas	00	0	2 781	30,4	59,2
050608	Laramate	00	0	1 443	34,2	52,1
050609	Leoncio Prado	00	0	1 374	21,8	45,2
050610	Llauta	00	0	1 145	20,6	64,7
050611	Lucanas	00	0	4 089	48,5	67,2
050612	Ocaña	00	0	2 914	50,9	72,9
050613	Otoca	00	0	3 020	35,3	57,1
050614	Saisa	17	0	906	29,8	45,5
050615	San Cristóbal	00	0	2 105	59,9	83,1
050616	San Juan	00	0	1 559	33,6	59,9
050617	San Pedro	00	0	3 000	62,6	77,2
050618	San Pedro de Palco	00	0	1 371	46,4	74,8
050619	Sancos	17	0	7 236	29,8	45,5
050620	Santa Ana de Huaycahuacho	00	0	667	60,9	88,0
050621	Santa Lucía	17	0	914	29,8	45,5
050700	Parinacochas			33 242	50,6	64,4
050701	Coracora	00	0	15 378	44,0	59,4
050702	Chumpi	00	0	2 656	62,3	75,3
050703	Coronel Castañeda	00	0	1 872	65,1	94,7
050704	Pacapausa	00	0	2 874	48,8	72,1
050705	Pullo	00	0	4 893	28,8	83,7
050706	Puyusca	00	0	2 076	51,4	68,5
050707	San Francisco de Ravacayco	00	0	753	60,6	84,5
050708	Upahuacho	00	0	2 740	60,4	79,2
050800	Paucar del Sara Sara			10 989	42,5	51,8
050801	Pausa	00	0	2 792	26,5	38,8
050802	Colta	00	0	1 140	50,8	76,5
050803	Corcuilla	00	0	455	46,4	72,8

Continúa...

Cuadro N° 2
PERÚ: POBLACIÓN, CONDICIÓN DE POBREZA POR INTERVALO DE CONFIANZA, SEGÚN DISTRITO, 2013

Ubigeo	Departamento, Provincia y Distrito	Sufijo Distrito		Proyección de población 2015 1/	Intervalo de Confianza al 95% de la Pobreza Total	
		Agrupados	Desagregados		Inferior	Superior
050804	Lampa	00	0	2 528	43,6	60,5
050805	Marcabamba	00	0	773	21,5	49,3
050806	Oyolo	00	0	1 195	59,3	84,3
050807	Pararca	00	0	660	39,2	66,0
050808	San Javier de Alpabamba	00	0	538	38,4	67,0
050809	San José de Ushua	00	0	177	52,6	88,8
050810	Sara Sara	00	0	731	45,1	74,9
050900	Sucre			11 993	61,4	72,1
050901	Querobamba	00	0	2 733	44,1	61,9
050902	Belén	00	0	756	39,2	70,9
050903	Chalcos	00	0	637	52,9	73,9
050904	Chilcayoc	00	0	575	58,6	81,2
050905	Huacaña	00	0	674	44,5	78,6
050906	Morcolla	00	0	1 074	53,9	74,4
050907	Paico	00	0	842	59,7	79,2
050908	San Pedro de Larcay	00	0	1 021	72,5	92,3
050909	San Salvador de Quije	00	0	1 642	68,4	86,2
050910	Santiago de Paucaray	00	0	747	59,2	82,2
050911	Soras	00	0	1 292	65,8	88,6
051000	Victor Fajardo			23 383	68,6	76,4
051001	Huancapi	00	0	1 934	51,1	69,8
051002	Alcamenca	00	0	2 414	62,3	79,5
051003	Apongo	00	0	1 403	35,9	59,6
051004	Asquipata	00	0	447	45,7	75,6
051005	Canaria	00	0	3 997	54,1	70,6
051006	Cayara	00	0	1 165	60,8	78,4
051007	Colca	00	0	1 014	62,3	80,8
051008	Huamanquiquia	00	0	1 254	52,3	73,7
051009	Huancaraylla	00	0	1 077	49,0	73,5
051010	Huaya	00	0	3 241	76,9	96,1
051011	Sarhua	00	0	2 763	82,9	91,9
051012	Vilcanchos	00	0	2 674	77,0	87,5
051100	Vilcas Huamán			23 213	64,6	71,3
051101	Vilcas Huamán	00	0	8 369	61,0	71,7
051102	Accomarca	00	0	982	72,1	88,6
051103	Carhuanca	00	0	1 012	57,4	75,0
051104	Concepción	00	0	3 100	66,8	80,3
051105	Huambalpa	00	0	2 168	51,8	72,9
051106	Independencia	00	0	1 593	60,7	78,7
051107	Saurama	00	0	1 292	57,8	81,1
051108	Vischongo	00	0	4 697	58,3	72,8
060000	Cajamarca					
060100	Cajamarca			388 140	34,8	38,9
060101	Cajamarca - Grupo 1	00	1	158 298	6,3	10,2
060101	Cajamarca - Grupo 2	00	2	45 111	19,4	28,9
060101	Cajamarca - Grupo 3	00	3	43 127	47,7	60,3
060102	Asunción	00	0	13 365	74,9	84,1
060103	Chetilla	00	0	4 294	89,4	96,7
060104	Cospán	00	0	7 887	76,6	88,6
060105	Encañada	00	0	24 190	72,2	81,5
060106	Jesús	00	0	14 703	73,4	80,5
060107	Llacanora	00	0	5 363	50,6	66,1
060108	Los Baños Del Inca	00	0	42 753	37,1	48,1

Continúa...

Cuadro N° 2
PERÚ: POBLACIÓN, CONDICIÓN DE POBREZA POR INTERVALO DE CONFIANZA, SEGÚN DISTRITO, 2013

Ubigeo	Departamento, Provincia y Distrito	Sufijo Distrito		Proyección de población 2015 1/	Intervalo de Confianza al 95% de la Pobreza Total	
		Agrupados	Desagregados		Inferior	Superior
060109	Magdalena	00	0	9 650	63,8	75,4
060110	Matara	00	0	3 567	60,9	78,5
060111	Namora	00	0	10 637	64,7	77,4
060112	San Juan	00	0	5 195	78,8	89,0
060200	Cajabamba			80 261	71,5	79,0
060201	Cajabamba	00	0	30 603	63,1	75,9
060202	Cachachi	00	0	26 794	79,6	87,9
060203	Condebamba	00	0	13 954	62,9	74,3
060204	Sitacocha	00	0	8 910	77,0	88,1
060300	Celendín			95 652	69,8	75,9
060301	Celendín	00	0	28 030	51,8	63,5
060302	Chumuch	00	0	3 196	79,7	91,5
060303	Cortegana	00	0	8 819	79,0	89,0
060304	Huasmín	00	0	13 611	78,7	87,7
060305	Jorge Chávez	00	0	597	41,1	78,5
060306	José Gálvez	00	0	2 545	38,7	54,3
060307	Miguel Iglesias	00	0	5 556	67,3	86,7
060308	Oxamarca	00	0	6 937	66,8	81,3
060309	Sorochuco	00	0	9 892	80,5	91,3
060310	Sucre	00	0	6 073	54,2	70,5
060311	Utco	00	0	1 408	60,8	83,1
060312	La Libertad de Pallán	00	0	8 988	85,0	95,2
060400	Chota			164 714	58,3	64,1
060401	Chota	00	0	48 698	37,0	45,0
060402	Anguía	00	0	4 298	69,5	86,2
060403	Chadin	00	0	4 111	51,1	72,8
060404	Chiguirip	00	0	4 672	75,9	89,4
060405	Chimbán	00	0	3 663	74,8	91,6
060406	Choropampa	00	0	2 663	81,7	93,6
060407	Cochabamba	00	0	6 441	77,9	87,7
060408	Conchán	00	0	7 015	64,6	80,6
060409	Huambos	00	0	9 508	63,6	73,9
060410	Lajas	00	0	12 552	58,7	69,2
060411	Llama	00	0	8 061	59,8	72,6
060412	Miracosta	00	0	3 910	86,2	97,3
060413	Paccha	00	0	5 327	67,5	82,7
060414	Pion	00	0	1 575	67,8	88,8
060415	Querocoto	00	0	8 968	45,6	60,0
060416	San Juan de Licupis	00	0	986	68,0	96,3
060417	Tacabamba	00	0	20 049	62,9	75,2
060418	Tocmoche	00	0	995	63,8	81,7
060419	Chalamarca	00	0	11 222	61,4	76,8
060500	Contumazá			31 912	55,8	64,7
060501	Contumazá	00	0	8 499	57,8	69,7
060502	Chilete	00	0	2 787	53,9	71,3
060503	Cupisnique	00	0	1 471	76,4	89,4
060504	Guzmango	00	0	3 130	71,3	82,5
060505	San Benito	00	0	3 823	50,1	73,4
060506	Santa Cruz de Toledo	00	0	1 056	74,0	93,0
060507	Tantarica	00	0	3 247	58,9	76,4
060508	Yonán	00	0	7 899	33,2	48,7
060600	Cutervo			140 633	65,3	74,5
060601	Cutervo	00	0	56 157	50,1	62,2

Continúa...

Cuadro N° 2
PERÚ: POBLACIÓN, CONDICIÓN DE POBREZA POR INTERVALO DE CONFIANZA, SEGÚN DISTRITO, 2013

Ubigeo	Departamento, Provincia y Distrito	Sufijo Distrito		Proyección de población 2015 1/	Intervalo de Confianza al 95% de la Pobreza Total	
		Agrupados	Desagregados		Inferior	Superior
060602	Callayuc	00	0	10 321	65,6	80,6
060603	Choros	00	0	3 599	70,1	85,8
060604	Cujillo	00	0	3 033	69,8	93,1
060605	La Ramada	00	0	4 855	80,6	93,7
060606	Pimpingos	00	0	5 767	69,7	86,1
060607	Querocotillo	00	0	16 988	81,6	90,7
060608	San Andres de Cutervo	00	0	5 259	62,8	79,3
060609	San Juan de Cutervo	00	0	2 005	65,1	83,1
060610	San Luis de Lucma	00	0	4 041	69,2	89,8
060611	Santa Cruz	00	0	2 936	75,7	89,6
060612	Santo Domingo De La Capilla	00	0	5 643	70,0	90,4
060613	Santo Tomás	00	0	7 988	78,3	87,9
060614	Socota	00	0	10 747	68,2	84,9
060615	Toribio Casanova	00	0	1 294	62,7	82,5
060700	Hualgayoc			102 328	56,9	64,4
060701	Bambamarca	00	0	81 731	55,3	64,4
060702	Chugur	00	0	3 603	45,5	75,1
060703	Hualgayoc	00	0	16 994	56,7	71,9
060800	Jaén			199 000	38,9	45,4
060801	Jaén - Grupo 1	00	1	71 123	13,9	21,4
060801	Jaén - Grupo 2	00	2	12 699	27,2	40,1
060801	Jaén - Grupo 3	00	3	16 628	37,8	49,6
060802	Bellavista	00	0	15 361	41,7	53,3
060803	Chontali	00	0	10 235	35,9	56,4
060804	Colasay	00	0	10 577	65,3	80,2
060805	Huabal	00	0	7 056	67,7	84,7
060806	Las Pirias	00	0	4 054	71,8	85,3
060807	Pomahuaca	00	0	10 078	73,2	83,0
060808	Pucará	00	0	7 657	39,3	53,5
060809	Sallique	00	0	8 656	74,6	84,8
060810	San Felipe	00	0	6 218	75,0	87,0
060811	San José del Alto	00	0	7 192	38,6	62,3
060812	Santa Rosa	00	0	11 466	46,2	62,2
060900	San Ignacio			148 364	61,3	67,6
060901	San Ignacio	00	0	37 436	54,1	62,7
060902	Chirinos	00	0	14 299	61,2	73,1
060903	Huarango	00	0	20 614	57,9	68,9
060904	La Coipa	00	0	20 882	49,4	62,3
060905	Namballe	00	0	11 600	74,1	88,8
060906	San José de Lourdes	00	0	21 847	48,7	68,4
060907	Tabaconas	00	0	21 686	75,5	88,0
061000	San Marcos			54 486	65,7	71,8
061001	Pedro Gálvez	00	0	21 345	39,1	52,5
061002	Chancay	00	0	3 337	66,5	84,0
061003	Eduardo Villanueva	00	0	2 292	41,0	60,3
061004	Gregorio Pita	00	0	6 711	63,0	81,9
061005	Ichocan	00	0	1 698	49,6	68,2
061006	José Manuel Quiroz	00	0	3 988	84,0	92,8
061007	José Sabogal	00	0	15 115	90,5	95,9
061100	San Miguel			55 745	63,7	73,3
061101	San Miguel	00	0	15 885	53,9	66,7
061102	Bolívar	00	0	1 488	67,5	83,0
061103	Calquis	00	0	4 429	60,3	87,8

Continúa...

Cuadro N° 2
PERÚ: POBLACIÓN, CONDICIÓN DE POBREZA POR INTERVALO DE CONFIANZA, SEGÚN DISTRITO, 2013

Ubigeo	Departamento, Provincia y Distrito	Sufijo Distrito		Proyección de población 2015 1/	Intervalo de Confianza al 95% de la Pobreza Total	
		Agrupados	Desagregados		Inferior	Superior
061104	Catilluc	00	0	3 486	73,7	90,7
061105	El Prado	00	0	1 402	59,9	81,1
061106	La Florida	00	0	2 205	71,2	89,5
061107	Llapa	00	0	6 035	52,7	71,0
061108	Nanchoc	00	0	1 538	56,1	77,5
061109	Niepos	00	0	4 058	62,7	79,2
061110	San Gregorio	00	0	2 293	55,5	74,7
061111	San Silvestre de Cochán	00	0	4 475	46,6	72,2
061112	Tongod	00	0	4 857	78,6	94,1
061113	Unión Agua Blanca	00	0	3 594	69,6	85,4
061200	San Pablo			23 298	67,2	75,9
061201	San Pablo	00	0	13 591	66,5	78,5
061202	San Bernardino	00	0	4 827	59,3	78,5
061203	San Luis	00	0	1 276	53,3	78,2
061204	Tumbadén	00	0	3 604	63,9	83,5
061300	Santa Cruz			45 222	64,7	73,3
061301	Santa Cruz	00	0	12 250	47,0	60,0
061302	Andabamba	00	0	1 527	70,7	89,1
061303	Catache	00	0	10 010	67,1	80,3
061304	Chancaybaños	00	0	3 905	71,3	84,6
061305	La Esperanza	00	0	2 601	58,7	81,3
061306	Ninabamba	00	0	2 791	66,3	83,4
061307	Pulán	00	0	4 492	69,6	85,4
061308	Saucepampa	00	0	1 871	76,7	92,6
061309	Sexi	00	0	566	42,3	72,4
061310	Utcyacu	00	0	1 614	70,1	87,6
061311	Yauyucán	00	0	3 595	52,4	75,1
070000	Prov.Const.del Callao					
070100	Prov.Const.del Callao			1 013 935	18,0	20,4
070101	Callao - Grupo 1	00	1	144 247	5,6	8,8
070101	Callao - Grupo 2	00	2	258 344	20,8	25,8
070101	Callao - Grupo 3	00	3	4 298	38,0	57,7
070102	Bellavista	00	0	71 833	2,3	3,8
070103	Carmen De La Legua Reynoso	00	0	41 100	10,4	14,7
070104	La Perla	00	0	58 817	1,9	3,4
070105	La Punta	00	0	3 392	0,0	1,5
070106	Ventanilla - Grupo 1	00	1	50 895	3,3	6,2
070106	Ventanilla - Grupo 2	00	2	166 525	24,9	30,1
070106	Ventanilla - Grupo 3	00	3	155 479	38,9	46,2
070107	Mi Perú	00	0	59 005	23,5	29,2
080000	Cusco					
080100	Cusco			450 095	4,0	5,8
080101	Cusco	00	0	118 316	2,9	5,2
080102	Ccorca	00	0	2 235	47,2	64,1
080103	Poroy	00	0	7 817	3,8	29,1
080104	San Jerónimo	00	0	47 101	3,4	9,3
080105	San Sebastián	00	0	115 305	4,4	6,9
080106	Santiago	00	0	90 154	4,5	7,2
080107	Saylla	00	0	5 389	3,5	13,4
080108	Wanchaq	00	0	63 778	0,3	0,9
080200	Acomayo			27 693	48,1	56,9
080201	Acomayo	00	0	5 552	43,4	57,2
080202	Acopia	00	0	2 379	34,8	57,9

Continúa...

Cuadro N° 2
PERÚ: POBLACIÓN, CONDICIÓN DE POBREZA POR INTERVALO DE CONFIANZA, SEGÚN DISTRITO, 2013

Ubigeo	Departamento, Provincia y Distrito	Sufijo Distrito		Proyección de población 2015 1/	Intervalo de Confianza al 95% de la Pobreza Total	
		Agrupados	Desagregados		Inferior	Superior
080203	Acos	00	0	2 338	49,6	66,8
080204	Mosoc Llacta	00	0	2 287	23,1	44,7
080205	Pomacanchi	00	0	9 020	45,4	57,9
080206	Rondocán	00	0	2 379	48,5	65,4
080207	Sangarara	00	0	3 738	53,2	66,9
080300	Anta			56 302	27,0	34,1
080301	Anta	00	0	16 703	24,0	33,8
080302	Ancahuasi	00	0	6 947	25,0	39,9
080303	Cachimayo	00	0	2 285	14,0	28,7
080304	Chinchaypujio	00	0	4 303	26,1	52,5
080305	Huarocondo	00	0	5 762	30,9	46,3
080306	Limatambo	00	0	9 801	25,5	40,9
080307	Mollepata	00	0	2 600	20,7	36,8
080308	Pucyura	00	0	4 258	14,9	29,3
080309	Zurite	00	0	3 643	14,9	27,9
080400	Calca			74 195	29,0	34,0
080401	Calca	00	0	23 316	17,7	24,4
080402	Coya	00	0	4 026	30,8	47,4
080403	Lamay	00	0	5 768	28,8	41,5
080404	Lares	00	0	7 210	36,3	60,8
080405	Pisac	00	0	10 188	31,6	43,3
080406	San Salvador	00	0	5 622	46,4	60,8
080407	Taray	00	0	4 728	19,8	34,2
080408	Yanatile	00	0	13 337	18,3	27,6
080500	Canas			39 293	39,8	49,4
080501	Yanaoca	00	0	9 976	43,5	54,1
080502	Checca	00	0	6 302	33,5	53,9
080503	Kunturkanki	00	0	5 738	33,6	54,1
080504	Langui	00	0	2 467	17,6	36,5
080505	Layo	00	0	6 333	27,8	45,0
080506	Pampamarca	00	0	2 003	24,8	48,2
080507	Quehue	00	0	3 606	47,6	66,6
080508	Túpac Amaru	00	0	2 868	46,1	67,4
080600	Canchis			102 151	23,7	29,4
080601	Sicuani	00	0	59 894	19,2	27,0
080602	Checacupe	00	0	5 000	23,0	34,1
080603	Combapata	00	0	5 394	27,6	39,2
080604	Marangani	00	0	11 247	20,9	31,0
080605	Pitumarca	00	0	7 506	43,8	57,4
080606	San Pablo	00	0	4 680	26,3	40,7
080607	San Pedro	00	0	2 804	8,7	18,3
080608	Tinta	00	0	5 626	19,0	30,6
080700	Chumbivilcas			82 411	42,4	50,7
080701	Santo Tomás	00	0	26 564	33,1	42,3
080702	Capacmarca	00	0	4 596	58,7	72,4
080703	Chamaca	00	0	8 864	44,4	64,1
080704	Colquemarca	00	0	8 579	34,7	48,8
080705	Livitaca	00	0	13 357	45,0	58,7
080706	Llusco	00	0	7 064	53,1	68,4
080707	Quiñota	00	0	4 895	50,0	67,8
080708	Velille	00	0	8 492	31,6	44,7
080800	Espinar			69 146	23,8	32,4
080801	Espinar	00	0	33 242	18,1	27,7

Continúa...

Cuadro N° 2
PERÚ: POBLACIÓN, CONDICIÓN DE POBREZA POR INTERVALO DE CONFIANZA, SEGÚN DISTRITO, 2013

Ubigeo	Departamento, Provincia y Distrito	Sufijo Distrito		Proyección de población 2015 1/	Intervalo de Confianza al 95% de la Pobreza Total	
		Agrupados	Desagregados		Inferior	Superior
080802	Condorama	00	0	1 400	31,2	61,8
080803	Coporaque	00	0	17 846	15,2	34,9
080804	Ocoruro	00	0	1 606	26,5	53,3
080805	Pallpata	00	0	5 542	32,6	58,3
080806	Pichigua	00	0	3 603	41,1	56,8
080807	Suyckutambo	00	0	2 768	27,8	51,6
080808	Alto Pichigua	00	0	3 139	23,5	45,3
080900	La Convención			179 845	15,3	22,7
080901	Santa Ana	00	0	34 434	4,0	10,6
080902	Echarate	00	0	44 983	13,0	27,2
080903	Huayopata	00	0	4 698	22,7	34,1
080904	Maranura	18	0	6 058	6,4	16,5
080905	Ocobamba	19	0	6 767	14,4	26,7
080906	Quellouno	00	0	18 089	12,9	23,3
080907	Kimbiri	00	0	16 865	23,1	40,8
080908	Santa Teresa	18	0	6 476	6,4	16,5
080909	Vilcabamba	00	0	14 288	12,1	30,9
080910	Pichari	00	0	20 316	24,3	39,9
080911	Inkawasi 2/	18	0	5 054	6,4	16,5
080912	Villa Virgen 4/	19	0	1 817	14,4	26,7
081000	Paruro			30 501	41,5	53,4
081001	Paruro	00	0	3 338	40,9	57,5
081002	Accha	00	0	3 787	37,9	57,3
081003	Ccapi	00	0	3 682	31,9	50,3
081004	Colcha	00	0	1 138	24,5	43,5
081005	Huanoquite	00	0	5 648	49,0	63,9
081006	Omacha	00	0	7 203	30,3	63,9
081007	Paccaritambo	00	0	2 012	43,5	63,1
081008	Pillpinto	00	0	1 220	17,3	36,1
081009	Yaurisque	00	0	2 473	33,1	51,9
081100	Paucartambo			51 060	51,4	61,5
081101	Paucartambo	00	0	13 190	53,7	69,0
081102	Caicay	00	0	2 701	47,0	64,9
081103	Challabamba	00	0	11 264	51,4	70,8
081104	Colquepata	00	0	10 662	51,9	69,9
081105	Huancarani	00	0	7 634	48,8	62,0
081106	Kosñipata	00	0	5 609	18,7	37,4
081200	Quispicanchi			89 517	41,2	47,2
081201	Urcos	00	0	9 254	21,0	32,2
081202	Andahuaylillas	00	0	5 465	24,9	39,0
081203	Camanti	20	0	2 094	12,9	20,6
081204	Ccarhuayo	00	0	3 129	52,8	68,9
081205	Ccatca	00	0	17 944	56,2	69,5
081206	Cusipata	00	0	4 770	36,5	50,2
081207	Huaro	00	0	4 491	33,3	45,8
081208	Lucre	00	0	4 000	26,9	42,3
081209	Marcapata	00	0	4 514	58,6	77,7
081210	Ocongate	00	0	15 614	40,3	57,2
081211	Oropesa	20	0	7 280	12,9	20,6
081212	Quiquijana	00	0	10 962	52,9	63,7
081300	Urubamba			64 520	13,9	19,7
081301	Urubamba	00	0	20 879	10,6	17,3
081302	Chinchero	00	0	9 763	12,6	25,2

Continúa...

Cuadro N° 2
PERÚ: POBLACIÓN, CONDICIÓN DE POBREZA POR INTERVALO DE CONFIANZA, SEGÚN DISTRITO, 2013

Ubigeo	Departamento, Provincia y Distrito	Sufijo Distrito		Proyección de población 2015 1/	Intervalo de Confianza al 95% de la Pobreza Total	
		Agrupados	Desagregados		Inferior	Superior
081303	Huayllabamba	00	0	5 228	8,7	17,5
081304	Machupicchu	00	0	8 332	5,0	11,7
081305	Maras	00	0	5 794	13,9	29,0
081306	Ollantaytambo	00	0	11 225	18,9	31,4
081307	Yucay	00	0	3 299	9,2	21,7
090000	Huancavelica					
090100	Huancavelica			158 594	34,9	40,9
090101	Huancavelica	00	0	40 345	12,6	19,4
090102	Acobambilla	00	0	4 593	31,1	48,9
090103	Acoria	00	0	36 373	54,3	61,9
090104	Conayca	00	0	1 219	33,6	51,1
090105	Cuenca	00	0	1 974	59,7	73,4
090106	Huachocolpa	00	0	2 883	35,0	50,0
090107	Huayllahuara	00	0	752	24,6	49,5
090108	Izcuchaca	00	0	879	12,7	30,8
090109	Laria	00	0	1 440	40,2	58,5
090110	Manta	00	0	1 848	41,2	63,4
090111	Mariscal Cáceres	00	0	1 017	16,0	40,1
090112	Moya	00	0	2 479	46,2	66,8
090113	Nuevo Occoro	00	0	2 676	38,5	55,2
090114	Palca	00	0	3 225	43,2	54,0
090115	Pilchaca	00	0	510	45,5	72,7
090116	Vilca	00	0	3 051	38,0	60,6
090117	Yauli	00	0	33 440	34,7	54,7
090118	Ascensión	00	0	12 252	18,6	26,5
090119	Huando	00	0	7 638	47,6	59,2
090200	Acobamba			78 634	48,5	55,6
090201	Acobamba	00	0	10 058	37,8	46,8
090202	Andabamba	00	0	5 569	54,3	70,4
090203	Anta	00	0	9 407	59,0	71,4
090204	Caja	00	0	2 818	29,5	43,8
090205	Marcas	00	0	2 381	52,1	66,8
090206	Paucara	00	0	36 713	45,2	59,0
090207	Pomacocha	00	0	3 936	34,6	48,6
090208	Rosario	00	0	7 752	49,4	61,9
090300	Angaraes			63 255	48,0	55,3
090301	Lircay	00	0	24 699	43,4	52,3
090302	Anchonga	00	0	7 966	52,2	70,5
090303	Callanmarca	00	0	764	45,0	67,9
090304	Cochaccasa	00	0	2 737	17,3	31,1
090305	Chincho	00	0	3 438	39,1	62,1
090306	Congalla	00	0	4 109	62,4	72,8
090307	Huanca-Huanca	00	0	1 746	64,1	78,9
090308	Huayllay Grande	00	0	2 168	42,2	61,4
090309	Julcamarca	00	0	1 753	27,3	39,5
090310	San Antonio de Antaparco	00	0	7 514	27,4	54,7
090311	Santo Tomás de Pata	00	0	2 610	49,3	67,4
090312	Seclla	00	0	3 751	54,8	69,2
090400	Castrovirreyna			19 169	41,0	48,6
090401	Castrovirreyna	00	0	3 248	34,9	46,6
090402	Arma	00	0	1 436	34,8	52,2
090403	Aurahua	00	0	2 234	34,0	49,1
090404	Capillas	00	0	1 440	39,4	57,3

Continúa...

Cuadro N° 2
PERÚ: POBLACIÓN, CONDICIÓN DE POBREZA POR INTERVALO DE CONFIANZA, SEGÚN DISTRITO, 2013

Ubigeo	Departamento, Provincia y Distrito	Sufijo Distrito		Proyección de población 2015 1/	Intervalo de Confianza al 95% de la Pobreza Total	
		Agrupados	Desagregados		Inferior	Superior
090405	Chupamarca	00	0	1 207	38,1	63,4
090406	Cocas	00	0	912	40,1	63,2
090407	Huachos	00	0	1 676	49,1	69,7
090408	Huamatambo	00	0	388	32,7	61,8
090409	Mollepampa	00	0	1 659	48,7	69,1
090410	San Juan	00	0	473	32,8	53,5
090411	Santa Ana	00	0	2 157	35,8	50,2
090412	Tantara	00	0	722	36,6	57,8
090413	Ticrapo	00	0	1 617	22,3	34,3
090500	Churcampa			44 582	57,2	63,2
090501	Churcampa	00	0	5 915	42,8	52,1
090502	Anco	00	0	6 557	62,9	73,3
090503	Chinchihuasi	00	0	3 384	63,3	74,3
090504	El Carmen	00	0	3 026	56,2	73,1
090505	La Merced	00	0	1 626	30,2	54,3
090506	Locroja	00	0	4 147	59,5	74,2
090507	Paucarbamba	00	0	7 278	58,2	67,8
090508	San Miguel de Mayocc	00	0	1 230	22,7	40,9
090509	San Pedro de Coris	00	0	4 416	38,4	51,0
090510	Pachamarca	00	0	2 894	65,1	79,2
090511	Cosme	00	0	4 109	55,7	68,8
090600	Huaytará			23 021	50,3	56,7
090601	Huaytará	00	0	2 100	9,5	20,9
090602	Ayavi	00	0	617	33,7	58,4
090603	Córdova	00	0	2 826	32,2	50,2
090604	Huayacundo Arma	00	0	467	28,9	52,4
090605	Laramarca	00	0	850	37,7	55,5
090606	Ocoyo	00	0	2 436	48,7	66,3
090607	Pilpichaca	00	0	3 688	56,3	68,8
090608	Querco	00	0	1 006	35,3	56,9
090609	Quito-Arma	00	0	775	73,6	97,3
090610	San Antonio de Cusicancha	00	0	1 658	67,2	82,6
090611	San Francisco de Sangayaico	00	0	580	29,3	55,2
090612	San Isidro	00	0	1 171	48,0	69,5
090613	Santiago De Chocorvos	00	0	2 887	55,9	68,3
090614	Santiago De Quirahuara	00	0	655	43,9	65,5
090615	Santo Domingo De Capillas	00	0	983	38,8	62,7
090616	Tambo	00	0	322	35,0	63,5
090700	Tayacaja			107 708	51,4	56,9
090701	Pampas	00	0	11 166	34,0	47,0
090702	Acostambo	00	0	4 131	49,6	63,6
090703	Acraquia	00	0	4 984	44,7	58,3
090704	Ahuaycha	00	0	5 497	54,0	66,9
090705	Colcabamba	00	0	12 375	51,6	62,4
090706	Daniel Hernández	00	0	10 243	25,1	41,6
090707	Huachocolpa	00	0	6 286	44,1	62,0
090709	Huaribamba	00	0	7 850	53,8	66,8
090710	Ñahuimpuquio	00	0	1 904	36,3	59,4
090711	Pazos	00	0	7 230	49,1	62,9
090713	Quishuar	00	0	899	42,6	74,2
090714	Salcabamba	00	0	4 619	61,8	73,0
090715	Salcahuasi	00	0	3 345	55,5	67,9
090716	San Marcos de Rocchac	00	0	2 880	53,9	69,0

Continúa...

Cuadro N° 2
PERÚ: POBLACIÓN, CONDICIÓN DE POBREZA POR INTERVALO DE CONFIANZA, SEGÚN DISTRITO, 2013

Ubigeo	Departamento, Provincia y Distrito	Sufijo Distrito		Proyección de población 2015 1/	Intervalo de Confianza al 95% de la Pobreza Total	
		Agrupados	Desagregados		Inferior	Superior
090717	Surcubamba	00	0	4 897	53,8	68,0
090718	Tintay Puncu	00	0	12 975	54,3	67,6
090719	Quichuas 3/	00	0	4 144	67,7	80,4
090720	Andaymarca 5/	00	0	2 283	54,5	74,1
100000	Huánuco					
100100	Huánuco			309 545	32,8	36,2
100101	Huánuco	00	0	86 995	19,3	25,4
100102	Amarilis	00	0	78 155	15,3	20,5
100103	Chinchao	00	0	25 862	53,6	65,3
100104	Churubamba	00	0	28 403	67,8	76,3
100105	Margos	00	0	9 846	65,5	76,4
100106	Quisqui	00	0	8 246	40,5	60,6
100107	San Francisco de Cayrán	00	0	5 478	32,0	45,6
100108	San Pedro de Chaulan	00	0	7 979	65,2	80,9
100109	Santa María del Valle	00	0	20 617	58,8	68,8
100110	Yarumayo	00	0	3 084	40,7	62,0
100111	Pillco Marca	00	0	27 619	10,4	19,5
100112	Yacus	00	0	7 261	57,1	73,0
100200	Ambo			57 239	52,6	58,5
100201	Ambo	00	0	17 138	46,0	55,0
100202	Cayna	00	0	3 528	56,3	72,6
100203	Colpas	00	0	2 513	51,0	70,4
100204	Conchamarca	00	0	6 822	35,9	52,2
100205	Huacar	00	0	7 643	45,7	58,3
100206	San Francisco	00	0	3 327	56,5	74,2
100207	San Rafael	00	0	12 186	66,7	78,3
100208	Tomay Kichwa	00	0	4 082	26,1	41,4
100300	Dos De Mayo			53 324	48,2	55,0
100301	La Unión	00	0	6 332	22,0	34,3
100307	Chuquis	00	0	5 894	53,6	67,4
100311	Marías	00	0	9 538	70,6	87,4
100313	Pachas	00	0	13 039	24,9	44,3
100316	Quivilla	00	0	3 035	22,2	42,4
100317	Ripan	00	0	7 050	49,4	61,5
100321	Shunqui	00	0	2 520	52,8	71,2
100322	Sillapata	00	0	2 549	45,6	62,8
100323	Yanas	00	0	3 367	52,3	67,5
100400	Huacaybamba			22 843	64,7	74,2
100401	Huacaybamba	00	0	7 245	66,9	79,4
100402	Canchabamba	00	0	3 301	55,6	76,6
100403	Cochabamba	00	0	3 478	60,5	78,2
100404	Pinra	00	0	8 819	60,9	74,4
100500	Huamalies			75 505	51,2	58,7
100501	Llata	00	0	15 059	48,0	58,1
100502	Arancay	00	0	1 513	49,4	68,5
100503	Chavín de Pariarca	00	0	3 846	45,7	61,8
100504	Jacas Grande	00	0	5 916	60,2	74,1
100505	Jircan	00	0	3 569	58,2	76,2
100506	Miraflores	00	0	3 565	66,2	84,5
100507	Monzón	00	0	28 605	33,9	46,0
100508	Punchao	00	0	2 536	43,6	72,7
100509	Puños	00	0	4 412	46,5	63,1
100510	Singa	00	0	3 482	55,1	72,1

Continúa...

Cuadro N° 2
PERÚ: POBLACIÓN, CONDICIÓN DE POBREZA POR INTERVALO DE CONFIANZA, SEGÚN DISTRITO, 2013

Ubigeo	Departamento, Provincia y Distrito	Sufijo Distrito		Proyección de población 2015 1/	Intervalo de Confianza al 95% de la Pobreza Total	
		Agrupados	Desagregados		Inferior	Superior
100511	Tantamayo	00	0	3 002	52,7	71,2
100600	Leoncio Prado			133 433	29,0	35,1
100601	Rupa-Rupa	00	0	63 764	21,2	26,7
100602	Daniel Alomías Robles	00	0	7 775	35,5	56,0
100603	Hermilio Valdizán	00	0	4 034	48,8	64,1
100604	José Crespo y Castillo	00	0	38 423	35,1	48,2
100605	Luyando	00	0	9 851	11,3	25,1
100606	Mariano Damaso Beraun	00	0	9 586	33,0	49,0
100700	Marañón			32 118	57,2	70,4
100701	Huacrachuco	00	0	15 793	57,3	70,3
100702	Cholón	00	0	13 643	47,7	73,6
100703	San Buenaventura	00	0	2 682	63,7	81,0
100800	Pachitea			73 132	62,9	69,9
100801	Panao	00	0	24 223	58,8	68,8
100802	Chaglla	00	0	12 671	49,9	64,5
100803	Molino	00	0	14 840	59,6	71,3
100804	Umari	00	0	21 398	72,8	84,1
100900	Puerto Inca			31 507	29,9	42,4
100901	Puerto Inca	00	0	7 784	36,5	51,5
100902	Codo Del Pozuzo	00	0	6 603	31,2	48,3
100903	Honoría	00	0	6 303	13,9	37,4
100904	Tournavista	00	0	4 663	20,7	38,0
100905	Yuyapichis	00	0	6 154	29,3	44,3
101000	Lauricocha			38 667	44,6	51,6
101001	Jesús	00	0	5 786	43,9	55,5
101002	Baños	00	0	7 035	32,1	45,5
101003	Jivia	00	0	2 795	38,2	58,7
101004	Queropalca	00	0	2 944	14,2	31,5
101005	Rondos	00	0	7 648	36,7	49,5
101006	San Francisco de Asís	00	0	2 173	47,6	66,6
101007	San Miguel de Cauri	00	0	10 286	51,0	65,8
101100	Yarowilca			33 235	54,5	63,8
101101	Chavinillo	00	0	5 992	55,4	67,1
101102	Cahuac	00	0	4 635	25,8	50,9
101103	Chacabamba	00	0	3 679	34,9	58,7
101104	Aparicio Pomares	00	0	5 594	52,8	71,1
101105	Jacas Chico	00	0	2 045	49,5	71,5
101106	Obas	00	0	5 528	50,6	64,8
101107	Pampamarca	00	0	2 071	58,0	77,2
101108	Choras	00	0	3 691	51,4	69,7
110000	Ica					
110100	Ica			362 693	5,2	7,3
110101	Ica	00	0	131 003	2,3	3,9
110102	La Tinguiña	00	0	35 641	4,2	7,9
110103	Los Aquijes	00	0	19 259	7,6	13,6
110104	Ocucaje	00	0	3 745	2,1	7,3
110105	Pachacútec	00	0	6 729	7,0	13,8
110106	Parcona	00	0	54 747	2,9	6,4
110107	Pueblo Nuevo	00	0	4 784	0,6	3,0
110108	Salas	00	0	23 504	16,8	25,9
110109	San José de Los Molinos	00	0	6 235	13,9	25,8
110110	San Juan Bautista	00	0	14 663	5,4	9,9
110111	Santiago	00	0	29 117	5,0	9,0

Continúa...

Cuadro N° 2
PERÚ: POBLACIÓN, CONDICIÓN DE POBREZA POR INTERVALO DE CONFIANZA, SEGÚN DISTRITO, 2013

Ubigeo	Departamento, Provincia y Distrito	Sufijo Distrito		Proyección de población 2015 1/	Intervalo de Confianza al 95% de la Pobreza Total	
		Agrupados	Desagregados		Inferior	Superior
110112	Subtanjalla	00	0	27 706	6,5	10,1
110113	Tate	00	0	4 574	4,7	11,8
110114	Yauca del Rosario	00	0	986	11,7	28,1
110200	Chincha			217 683	6,7	9,9
110201	Chincha Alta	00	0	63 671	5,7	9,5
110202	Alto Larán	00	0	7 387	4,2	10,5
110203	Chavín	21	0	1 417	2,4	8,4
110204	Chincha Baja	00	0	12 323	2,2	5,0
110205	El Carmen	00	0	13 296	5,1	10,4
110206	Grocio Prado	00	0	24 049	10,8	18,0
110207	Pueblo Nuevo	00	0	61 078	6,3	10,4
110208	San Juan de Yánac	00	0	316	5,3	18,9
110209	San Pedro de Huacarpana	21	0	1 660	2,4	8,4
110210	Sunampe	00	0	27 496	5,3	10,0
110211	Tambo de Mora	00	0	4 990	2,0	8,0
110300	Nasca			58 780	2,5	6,1
110301	Nasca	00	0	26 719	3,0	9,9
110302	Changuillo	22	0	1 537	0,5	2,0
110303	El Ingenio	23	0	2 702	2,4	5,1
110304	Marcona	22	0	12 403	0,5	2,0
110305	Vista Alegre	23	0	15 419	2,4	5,1
110400	Palpa			12 279	1,6	4,8
110401	Palpa	24	0	7 195	0,7	4,8
110402	Llipata	00	0	1 497	1,1	7,7
110403	Río Grande	00	0	2 268	1,0	7,1
110404	Santa Cruz	00	0	988	0,3	6,5
110405	Tibillo	24	0	331	0,7	4,8
110500	Pisco			135 735	5,5	7,9
110501	Pisco	00	0	53 887	4,7	8,2
110502	Huancano	00	0	1 594	29,1	50,0
110503	Humay	00	0	5 869	9,5	19,4
110504	Independencia	00	0	14 390	4,4	8,9
110505	Paracas	00	0	7 009	0,0	7,4
110506	San Andrés	00	0	13 539	2,1	6,3
110507	San Clemente	00	0	21 796	5,3	10,6
110508	Túpac Amaru Inca	00	0	17 651	3,3	6,3
120000	Junín					
120100	Huancayo			503 139	11,6	14,3
120101	Huancayo - Grupo 1	00	1	101 666	3,7	6,3
120101	Huancayo - Grupo 2	00	2	15 287	14,8	23,8
120104	Carhuacallanga	00	0	1 337	38,5	67,8
120105	Chacapampa	00	0	888	50,9	68,9
120106	Chicche	00	0	968	36,0	54,7
120107	Chilca	00	0	85 628	8,0	13,2
120108	Chongos Alto	00	0	1 389	38,6	53,1
120111	Chupuro	00	0	1 778	24,1	40,3
120112	Colca	00	0	2 053	35,1	52,0
120113	Cullhuas	00	0	2 247	48,7	66,5
120114	El Tambo	00	0	161 429	2,6	4,9
120116	Huacrapuquio	00	0	1 284	34,2	51,5
120117	Hualhuas	00	0	4 488	16,3	26,4
120119	Huancán	00	0	20 835	14,4	24,2
120120	Huasicancha	00	0	859	41,5	65,5

Continúa...

Cuadro N° 2
PERÚ: POBLACIÓN, CONDICIÓN DE POBREZA POR INTERVALO DE CONFIANZA, SEGÚN DISTRITO, 2013

Ubigeo	Departamento, Provincia y Distrito	Sufijo Distrito		Proyección de población 2015 1/	Intervalo de Confianza al 95% de la Pobreza Total	
		Agrupados	Desagregados		Inferior	Superior
120121	Huayucachi	00	0	8 558	18,5	27,1
120122	Ingenio	00	0	2 503	26,6	43,9
120124	Pariahuanca	00	0	5 941	64,5	77,5
120125	Pilcomayo	00	0	16 443	12,3	19,1
120126	Pucará	00	0	5 063	34,6	45,6
120127	Quichuay	00	0	1 757	21,5	36,9
120128	Quilcas	00	0	4 186	26,3	43,5
120129	San Agustín	00	0	11 607	11,4	18,9
120130	San Jerónimo de Tunán	00	0	10 203	18,2	26,8
120132	Saño	00	0	4 026	13,0	24,5
120133	Sapallanga	00	0	12 769	24,9	34,5
120134	Sicaya	00	0	7 988	22,1	31,3
120135	Santo Domingo de Acobamba	00	0	7 737	47,6	67,9
120136	Viques	00	0	2 222	8,3	41,1
120200	Concepción			56 495	31,3	37,8
120201	Concepción	00	0	14 756	14,3	21,5
120202	Aco	00	0	1 642	35,2	52,9
120203	Andamarca	00	0	4 638	58,6	73,4
120204	Chambará	00	0	2 868	35,7	52,9
120205	Cochas	00	0	1 829	49,7	71,1
120206	Comas	00	0	6 258	49,8	66,4
120207	Heroínas Toledo	00	0	1 222	38,7	61,2
120208	Manzanares	00	0	1 401	11,3	24,8
120209	Mariscal Castilla	00	0	1 633	47,2	65,9
120210	Matahuasi	25	0	5 114	10,7	19,3
120211	Mito	25	0	1 372	10,7	19,3
120212	Nueve de Julio	00	0	1 522	8,7	20,7
120213	Orcotuna	00	0	4 135	20,5	34,4
120214	San José de Quero	00	0	6 080	35,7	54,5
120215	Santa Rosa de Ocopa	00	0	2 025	12,1	25,5
120300	Chanchamayo			204 035	25,0	30,9
120301	Chanchamayo	00	0	24 675	13,6	18,5
120302	Perené	00	0	74 699	32,2	41,2
120303	Pichanaqui	00	0	68 551	25,9	33,6
120304	San Luis de Shuaro	00	0	7 233	16,2	26,9
120305	San Ramón	00	0	27 011	18,4	24,6
120306	Vitoc	00	0	1 866	25,0	38,8
120400	Jauja			83 796	27,7	33,1
120401	Jauja	00	0	14 717	13,6	19,5
120402	Acolla	00	0	7 343	30,5	44,8
120403	Apata	00	0	4 198	30,4	44,3
120404	Ataura	26	0	1 161	9,8	20,1
120405	Canchayllo	00	0	1 658	22,7	40,8
120406	Curicaca	00	0	1 645	23,6	39,6
120407	El Mantaro	00	0	2 541	19,1	32,7
120408	Huamali	00	0	1 815	20,4	35,1
120409	Huariyampa	26	0	867	9,8	20,1
120410	Huertas	00	0	1 664	13,3	25,6
120411	Janjaillo	00	0	717	47,6	72,1
120412	Julcán	00	0	697	33,0	50,9
120413	Leonor Ordóñez	00	0	1 492	17,6	28,7
120414	Llocllapampa	00	0	1 058	19,4	34,8
120415	Marco	00	0	1 659	32,3	52,0

Continúa...

Cuadro N° 2
PERÚ: POBLACIÓN, CONDICIÓN DE POBREZA POR INTERVALO DE CONFIANZA, SEGÚN DISTRITO, 2013

Ubigeo	Departamento, Provincia y Distrito	Sufijo Distrito		Proyección de población 2015 1/	Intervalo de Confianza al 95% de la Pobreza Total	
		Agrupados	Desagregados		Inferior	Superior
120416	Masma	00	0	2 069	33,0	50,7
120417	Masma Chicche	00	0	777	51,3	71,5
120418	Molinos	00	0	1 558	38,7	55,6
120419	Monobamba	00	0	1 101	18,8	40,0
120420	Muqui	00	0	966	18,8	34,1
120421	Muquiyauyo	00	0	2 216	21,1	36,4
120422	Paca	00	0	1 027	38,4	56,2
120423	Paccha	00	0	1 841	37,7	58,7
120424	Pancán	00	0	1 285	16,2	33,2
120425	Parco	00	0	1 208	28,8	46,5
120426	Pomacancha	00	0	1 980	46,5	67,6
120427	Ricrán	00	0	1 626	47,9	66,1
120428	San Lorenzo	00	0	2 447	11,8	25,1
120429	San Pedro de Chunán	00	0	854	26,0	49,8
120430	Sausa	00	0	3 009	16,7	30,7
120431	Sincos	00	0	4 795	36,8	50,0
120432	Tunan Marca	00	0	1 196	34,0	51,4
120433	Yauli	00	0	1 353	24,9	40,6
120434	Yauyos	00	0	9 256	19,0	29,0
120500	Junín			25 482	41,3	49,8
120501	Junín	00	0	9 893	32,8	43,3
120502	Carhuamayo	00	0	7 784	38,5	51,0
120503	Ondores	00	0	1 965	31,0	45,1
120504	Ulcumayo	00	0	5 840	62,4	74,9
120600	Satipo			274 610	23,7	32,0
120601	Satipo	00	0	41 939	15,6	21,8
120602	Coviriali	00	0	6 101	24,1	37,0
120603	Llaylla	00	0	6 168	24,3	41,2
120604	Mazamari	00	0	62 042	19,8	31,0
120605	Pampa Hermosa	00	0	10 414	29,4	44,9
120606	Pangoa	00	0	61 228	19,8	31,0
120607	Rio Negro	00	0	28 301	29,5	39,8
120608	Rio Tambo	00	0	58 417	24,6	49,3
120700	Tarma			107 976	29,5	34,9
120701	Tarma	00	0	46 281	16,6	23,0
120702	Acobamba	00	0	13 419	31,3	40,3
120703	Huaricolca	00	0	3 212	46,1	61,8
120704	Huasahuasi	00	0	15 239	39,6	49,4
120705	La Unión	00	0	3 225	24,0	37,8
120706	Palca	00	0	5 674	33,9	49,1
120707	Palcamayo	00	0	9 305	35,8	53,1
120708	San Pedro de Cajas	00	0	5 633	53,0	69,6
120709	Tapo	00	0	5 988	55,4	72,8
120800	Yauli			42 170	12,9	19,7
120801	La Oroya	00	0	13 637	10,7	17,5
120802	Chacapalpa	00	0	737	22,8	44,9
120803	Huay-Huay	27	0	1 494	0,0	12,8
120804	Marcapomacocha	28	0	1 287	6,0	18,5
120805	Morococha	00	0	4 432	30,3	47,0
120806	Paccha	28	0	1 669	6,0	18,5
120807	Santa Bárbara de Carhuacayán	00	0	2 292	21,6	36,5
120808	Santa Rosa de Sacco	00	0	10 421	9,4	15,6
120809	Suitucancha	00	0	990	9,7	43,4

Continúa...

Cuadro N° 2
PERÚ: POBLACIÓN, CONDICIÓN DE POBREZA POR INTERVALO DE CONFIANZA, SEGÚN DISTRITO, 2013

Ubigeo	Departamento, Provincia y Distrito	Sufijo Distrito		Proyección de población 2015 1/	Intervalo de Confianza al 95% de la Pobreza Total	
		Agrupados	Desagregados		Inferior	Superior
120810	Yauli	27	0	5 211	0,0	12,8
120900	Chupaca			53 080	24,8	30,2
120901	Chupaca	00	0	21 952	16,4	22,2
120902	Ahuac	00	0	5 968	30,5	41,4
120903	Chongos Bajo	00	0	4 031	24,9	36,8
120904	Huáchac	00	0	3 946	15,8	28,6
120905	Huamancaca Chico	00	0	5 912	11,9	23,4
120906	San Juan de Yscos	00	0	2 135	28,7	46,1
120907	San Juan de Jarpa	00	0	3 569	45,6	62,9
120908	Tres de Diciembre	00	0	2 092	17,5	35,7
120909	Yanacancha	00	0	3 475	32,2	54,0
130000	La Libertad					
130100	Trujillo			957 010	15,7	19,2
130101	Trujillo - Grupo 1	29	1	296 064	2,3	4,2
130101	Trujillo - Grupo 2	00	2	19 302	9,2	16,4
130101	Trujillo - Grupo 3	00	3	3 548	23,4	41,4
130102	El Porvenir - Grupo 1	00	1	25 750	8,6	14,5
130102	El Porvenir - Grupo 2	00	2	89 752	20,7	29,2
130102	El Porvenir - Grupo 3	00	3	70 625	40,5	51,7
130103	Florencia de Mora	00	0	41 914	22,2	36,2
130104	Huanchaco	00	0	68 104	19,8	29,6
130105	La Esperanza - Grupo 1	00	1	80 952	10,3	17,0
130105	La Esperanza - Grupo 2	00	2	64 873	18,7	27,6
130105	La Esperanza - Grupo 3	00	3	36 668	36,4	49,2
130106	Laredo	00	0	35 289	19,2	26,0
130107	Moche	00	0	34 503	21,7	32,2
130108	Poroto	00	0	3 195	40,5	54,5
130109	Salaverry	00	0	18 129	35,1	47,0
130110	Simbal	00	0	4 317	44,3	59,3
130111	Victor Larco Herrera	29	0	64 024	2,4	4,2
130200	Ascope			120 311	19,4	31,1
130201	Ascope	00	0	6 677	29,9	41,3
130202	Chicama	00	0	15 492	25,2	37,9
130203	Chocope	30	0	9 413	11,7	30,7
130204	Magdalena de Cao	32	0	3 232	13,4	21,7
130205	Paján	00	0	25 584	26,5	42,1
130206	Rázuri	00	0	9 079	17,8	35,2
130207	Santiago de Cao	30	0	19 660	11,7	30,7
130208	Casa Grande	32	0	31 174	13,4	21,7
130300	Bolívar			16 575	69,0	77,1
130301	Bolívar	00	0	4 838	51,3	67,0
130302	Bambamarca	00	0	3 868	84,0	94,8
130303	Condormarca	00	0	2 063	89,4	97,1
130304	Longotea	00	0	2 232	65,5	80,4
130305	Uchumarca	00	0	2 759	48,7	65,9
130306	Ucuncha	00	0	815	79,9	97,9
130400	Chepén			87 011	30,9	38,0
130401	Chepén	00	0	48 563	25,9	32,7
130402	Pacanga	00	0	23 643	41,8	53,3
130403	Pueblo Nuevo	00	0	14 805	29,0	40,8
130500	Julcán			31 090	78,6	85,7
130501	Julcán	00	0	11 662	75,2	88,2
130502	Calamarca	00	0	5 657	81,6	90,7

Continúa...

Cuadro N° 2
PERÚ: POBLACIÓN, CONDICIÓN DE POBREZA POR INTERVALO DE CONFIANZA, SEGÚN DISTRITO, 2013

Ubigeo	Departamento, Provincia y Distrito	Sufijo Distrito		Proyección de población 2015 1/	Intervalo de Confianza al 95% de la Pobreza Total	
		Agrupados	Desagregados		Inferior	Superior
130503	Carabamba	00	0	6 518	62,6	79,0
130504	Huaso	00	0	7 253	89,0	95,5
130600	Otuzco			91 713	58,8	66,4
130601	Otuzco	00	0	27 257	46,7	54,9
130602	Agallpampa	00	0	9 859	67,6	81,1
130604	Charat	00	0	2 847	57,7	72,8
130605	Huaranchal	00	0	5 077	73,0	82,3
130606	La Cuesta	00	0	687	68,8	85,1
130608	Mache	00	0	3 112	58,5	76,0
130610	Paranday	00	0	730	69,1	88,0
130611	Salpo	00	0	6 142	67,4	78,3
130613	Sinsicap	00	0	8 619	59,3	77,8
130614	Usquil	00	0	27 383	54,9	67,1
130700	Pacasmayo			103 985	26,5	33,0
130701	San Pedro de Lloc	00	0	16 519	18,2	28,9
130702	Guadalupe	00	0	43 965	25,8	34,4
130703	Jequetepeque	00	0	3 808	28,6	42,6
130704	Pacasmayo	00	0	27 434	21,0	27,8
130705	San José	00	0	12 259	43,0	59,5
130800	Pataz			88 038	63,6	71,8
130801	Tayabamba	00	0	14 586	56,7	68,0
130802	Buldibuyo	00	0	3 763	53,9	75,4
130803	Chillia	00	0	13 402	56,8	79,8
130804	Huancaspata	00	0	6 390	79,8	87,0
130805	Huaylillas	00	0	3 518	56,6	80,3
130806	Huayo	00	0	4 373	74,2	85,7
130807	Ongón	00	0	1 761	51,5	79,7
130808	Parcoy	00	0	21 784	51,0	65,6
130809	Pataz	00	0	8 804	47,8	60,7
130810	Pias	00	0	1 316	76,6	87,5
130811	Santiago de Challas	00	0	2 533	79,0	89,3
130812	Taurija	00	0	3 004	84,4	94,6
130813	Urpay	00	0	2 804	73,2	86,9
130900	Sánchez Carrión			154 236	55,3	62,5
130901	Huamachuco	00	0	62 424	29,2	41,7
130902	Chugay	00	0	18 753	62,5	76,8
130903	Cochorco	00	0	9 340	71,6	83,6
130904	Curgos	00	0	8 526	94,8	100,0
130905	Marcabal	00	0	16 698	54,9	70,4
130906	Sanagoran	00	0	14 859	81,2	90,5
130907	Sarín	00	0	9 945	71,9	83,5
130908	Sartimbamba	00	0	13 691	63,5	79,6
131000	Santiago de Chuco			61 474	56,5	64,7
131001	Santiago de Chuco	00	0	20 372	50,1	63,3
131002	Angamarca	00	0	7 266	52,4	63,0
131003	Cachicadan	00	0	7 964	66,7	78,4
131004	Mollebamba	00	0	2 312	59,1	75,7
131005	Mollepata	00	0	2 666	55,7	75,3
131006	Quiruvilca	00	0	14 295	44,2	59,2
131007	Santa Cruz de Chuca	00	0	3 187	67,9	81,0
131008	Sitabamba	00	0	3 412	82,1	92,1
131100	Gran Chimú			31 109	58,5	66,4
131101	Cascas	00	0	14 187	42,1	52,2

Continúa...

Cuadro N° 2
PERÚ: POBLACIÓN, CONDICIÓN DE POBREZA POR INTERVALO DE CONFIANZA, SEGÚN DISTRITO, 2013

Ubigeo	Departamento, Provincia y Distrito	Sufijo Distrito		Proyección de población 2015 1/	Intervalo de Confianza al 95% de la Pobreza Total	
		Agrupados	Desagregados		Inferior	Superior
131102	Lucma	00	0	6 896	71,9	83,5
131103	Compín (Marmot)	00	0	2 118	61,1	75,4
131104	Sayapullo	00	0	7 908	75,4	84,2
131200	Virú			117 088	29,3	37,1
131201	Virú	00	0	67 228	24,7	33,7
131202	Chao	00	0	40 272	37,8	48,6
131203	Guadalupito	00	0	9 588	20,6	39,4
140000	Lambayeque					
140100	Chiclayo			857 405	16,4	19,2
140101	Chiclayo - Grupo 1	00	1	220 107	5,9	7,9
140101	Chiclayo - Grupo 2	00	2	46 816	17,2	23,4
140101	Chiclayo - Grupo 3	00	3	24 854	33,8	44,3
140102	Chongoyape	00	0	17 940	20,4	27,2
140103	Etén	00	0	10 571	25,4	35,7
140104	Etén Puerto	00	0	2 167	6,5	16,4
140105	José Leonardo Ortiz - Grupo 1	00	1	84 505	8,5	11,5
140105	José Leonardo Ortiz - Grupo 2	00	2	70 389	20,4	26,0
140105	José Leonardo Ortiz - Grupo 3	00	3	38 338	33,6	43,6
140106	La Victoria	00	0	90 546	13,3	17,7
140107	Lagunas	00	0	10 234	21,9	30,8
140108	Monsefú	00	0	31 847	30,1	37,5
140109	Nueva Arica	00	0	2 338	6,9	21,4
140110	Oyotún	00	0	9 854	18,8	32,4
140111	Picsi	00	0	9 782	21,9	33,9
140112	Pimentel	00	0	44 285	12,8	18,6
140113	Reque	00	0	14 942	15,6	24,1
140114	Santa Rosa	00	0	12 687	31,3	42,9
140115	Saña	00	0	12 288	20,9	32,7
140116	Cayaltí	00	0	15 967	18,3	27,5
140117	Patapo	00	0	22 452	23,1	29,9
140118	Pomalca	00	0	25 323	14,7	21,5
140119	Pucala	00	0	8 979	10,4	18,7
140120	Tumán	00	0	30 194	11,9	16,2
140200	Ferreñafe			106 600	44,1	49,2
140201	Ferreñafe	00	0	35 360	27,7	34,6
140202	Cañaris	00	0	14 516	85,6	94,9
140203	Incahuasi	00	0	15 518	76,8	86,5
140204	Manuel Antonio Mesones Muro	00	0	4 230	21,3	38,4
140205	Pitipo	00	0	23 572	26,2	37,0
140206	Pueblo Nuevo	00	0	13 404	34,4	44,3
140300	Lambayeque			296 645	29,0	33,7
140301	Lambayeque	00	0	77 234	17,2	22,4
140302	Chochope	00	0	1 139	26,9	55,8
140303	Illimo	00	0	9 328	22,1	34,6
140304	Jayanca	00	0	17 523	25,9	35,6
140305	Mochumi	00	0	19 158	24,0	34,0
140306	Mórrope	00	0	46 046	35,9	46,8
140307	Motupe	00	0	26 409	30,9	40,5
140308	Olmos	00	0	40 642	26,0	34,7
140309	Pacora	00	0	7 190	28,8	45,7
140310	Salas	00	0	12 999	60,1	73,2
140311	San José	00	0	16 172	23,6	33,5
140312	Túcume	00	0	22 805	25,5	36,8

Continúa...

Cuadro N° 2
PERÚ: POBLACIÓN, CONDICIÓN DE POBREZA POR INTERVALO DE CONFIANZA, SEGÚN DISTRITO, 2013

Ubigeo	Departamento, Provincia y Distrito	Sufijo Distrito		Proyección de población 2015 1/	Intervalo de Confianza al 95% de la Pobreza Total	
		Agrupados	Desagregados		Inferior	Superior
150000	Lima					
150100	Lima			8 890 792	14,0	15,6
150101	Lima - Grupo 1	00	1	89 485	1,2	2,4
150101	Lima - Grupo 2	00	2	103 910	9,0	13,3
150101	Lima - Grupo 3	00	3	78 419	14,5	21,4
150102	Ancón	00	0	39 600	23,0	29,6
150103	Ate - Grupo 1	00	1	164 795	4,9	7,0
150103	Ate - Grupo 2	00	2	256 910	12,3	15,7
150103	Ate - Grupo 3	00	3	208 381	21,4	28,7
150104	Barranco	00	0	29 984	5,6	9,3
150105	Breña	00	0	75 925	4,8	7,0
150106	Carabaylo - Grupo 1	00	1	41 307	4,0	7,0
150106	Carabaylo - Grupo 2	00	2	96 086	16,4	22,0
150106	Carabaylo - Grupo 3	00	3	164 585	25,5	34,3
150107	Chaclacayo	00	0	43 428	7,5	11,9
150108	Chorrillos - Grupo 1	00	1	167 210	4,7	6,9
150108	Chorrillos - Grupo 2	00	2	123 047	16,1	20,7
150108	Chorrillos - Grupo 3	00	3	35 290	26,4	34,4
150109	Cieneguilla	00	0	47 080	18,8	26,7
150110	Comas - Grupo 1	00	1	297 097	9,2	12,6
150110	Comas - Grupo 2	00	2	175 055	17,3	22,4
150110	Comas - Grupo 3	00	3	52 742	28,1	35,3
150111	El Agustino - Grupo 1	00	1	63 102	8,9	12,7
150111	El Agustino - Grupo 2	00	2	121 973	17,5	21,6
150111	El Agustino - Grupo 3	00	3	6 290	23,5	39,9
150112	Independencia - Grupo 1	00	1	110 912	9,7	12,9
150112	Independencia - Grupo 2	00	2	87 636	17,8	23,1
150112	Independencia - Grupo 3	00	3	18 275	29,0	39,0
150113	Jesús María	00	0	71 589	0,8	1,5
150114	La Molina	00	0	171 646	0,9	1,6
150115	La Victoria - Grupo 1	00	1	109 345	6,5	8,8
150115	La Victoria - Grupo 2	00	2	58 784	14,7	19,9
150115	La Victoria - Grupo 3	00	3	3 650	18,1	34,8
150116	Lince	00	0	50 228	2,3	4,3
150117	Los Olivos - Grupo 1	00	1	86 095	1,2	2,4
150117	Los Olivos - Grupo 2	00	2	143 377	5,4	9,1
150117	Los Olivos - Grupo 3	00	3	141 757	13,7	20,7
150118	Lurigancho - Grupo 1	00	1	68 954	7,2	11,7
150118	Lurigancho - Grupo 2	00	2	24 879	11,5	19,5
150118	Lurigancho - Grupo 3	00	3	125 142	30,6	36,9
150119	Lurín	00	0	85 132	22,3	28,6
150120	Magdalena del Mar	00	0	54 656	1,4	2,7
150121	Pueblo Libre	00	0	76 114	0,7	1,4
150122	Miraflores	00	0	81 932	0,1	0,4
150123	Pachacámac	00	0	129 653	20,2	26,2
150124	Pucusana	00	0	17 044	24,0	34,5
150125	Puente Piedra - Grupo 1	00	1	28 534	9,3	14,2
150125	Puente Piedra - Grupo 2	00	2	92 875	19,8	25,4
150125	Puente Piedra - Grupo 3	00	3	232 080	30,3	34,9
150126	Punta Hermosa	00	0	7 609	18,3	35,9
150127	Punta Negra	00	0	7 934	13,2	24,9
150128	Rímac - Grupo 1	00	1	101 710	6,7	9,1
150128	Rímac - Grupo 2	00	2	54 031	17,9	23,5

Continúa...

Cuadro N° 2
PERÚ: POBLACIÓN, CONDICIÓN DE POBREZA POR INTERVALO DE CONFIANZA, SEGÚN DISTRITO, 2013

Ubigeo	Departamento, Provincia y Distrito	Sufijo Distrito		Proyección de población 2015 1/	Intervalo de Confianza al 95% de la Pobreza Total	
		Agrupados	Desagregados		Inferior	Superior
150128	Rímac - Grupo 3	00	3	9 170	28,1	40,4
150129	San Bartolo	00	0	7 699	11,8	23,0
150130	San Borja	00	0	111 928	0,4	0,8
150131	San Isidro	00	0	54 206	0,0	0,3
150132	San Juan De Lurigancho - Grupo 1	00	1	349 542	10,0	13,5
150132	San Juan De Lurigancho - Grupo 2	00	2	475 181	18,5	23,1
150132	San Juan De Lurigancho - Grupo 3	00	3	266 581	34,4	41,1
150133	San Juan De Miraflores - Grupo 1	00	1	203 447	9,5	12,1
150133	San Juan De Miraflores - Grupo 2	00	2	167 885	20,3	25,6
150133	San Juan De Miraflores - Grupo 3	00	3	32 669	34,9	44,9
150134	San Luis	00	0	57 600	4,3	6,7
150135	San Martín De Porres - Grupo 1	00	1	517 197	6,5	8,8
150135	San Martín De Porres - Grupo 2	00	2	95 215	11,8	16,4
150135	San Martín De Porres - Grupo 3	00	3	87 766	20,2	26,1
150136	San Miguel	00	0	135 506	1,1	2,7
150137	Santa Anita - Grupo 1	00	1	60 409	4,3	7,1
150137	Santa Anita - Grupo 2	00	2	163 987	10,7	14,3
150137	Santa Anita - Grupo 3	00	3	4 026	19,3	42,1
150138	Santa María Del Mar	00	0	1 608	2,1	19,2
150139	Santa Rosa	00	0	18 751	25,3	32,8
150140	Santiago de Surco	00	0	344 242	1,5	2,5
150141	Surquillo	00	0	91 346	5,5	8,0
150142	Villa El Salvador - Grupo 1	00	1	155 464	15,0	20,1
150142	Villa El Salvador - Grupo 2	00	2	234 223	17,8	23,1
150142	Villa El Salvador - Grupo 3	00	3	73 327	35,5	47,7
150143	Villa María del Triunfo - Grupo 1	00	1	124 345	9,0	14,6
150143	Villa María del Triunfo - Grupo 2	00	2	219 097	15,2	22,6
150143	Villa María del Triunfo - Grupo 3	00	3	105 103	31,2	38,8
150200	Barranca			146 241	12,4	15,9
150201	Barranca	00	0	70 430	10,8	14,9
150202	PaRamón	00	0	22 387	7,5	11,4
150203	Pativilca	00	0	19 272	14,8	22,4
150204	Supe	00	0	22 543	15,9	22,8
150205	Supe Puerto	00	0	11 609	11,5	18,5
150300	Cajatambo			7 828	43,1	53,5
150301	Cajatambo	00	0	2 281	38,9	53,3
150302	Copa	00	0	841	39,8	62,8
150303	Gorgor	00	0	2 683	41,0	59,7
150304	Huancapón	00	0	1 030	45,9	62,6
150305	Manas	00	0	993	31,6	51,8
150400	Canta			15 122	16,7	24,7
150401	Canta	00	0	2 794	18,1	30,3
150402	Arahuay	00	0	750	15,1	39,8
150403	Huamantanga	00	0	1 300	22,2	43,9
150404	Huaros	00	0	776	12,4	33,6
150405	Lachaqui	00	0	878	20,9	39,5
150406	San Buenaventura	00	0	526	17,6	38,7
150407	Santa Rosa de Quives	00	0	8 098	8,6	20,7
150500	Cañete			233 151	12,5	16,3
150501	San Vicente de Cañete	00	0	55 824	12,6	17,1
150502	Asia	00	0	9 321	7,0	14,7
150503	Calango	00	0	2 377	7,4	18,6
150504	Cerro Azul	00	0	8 053	6,4	13,7

Continúa...

Cuadro N° 2
PERÚ: POBLACIÓN, CONDICIÓN DE POBREZA POR INTERVALO DE CONFIANZA, SEGÚN DISTRITO, 2013

Ubigeo	Departamento, Provincia y Distrito	Sufijo Distrito		Proyección de población 2015 1/	Intervalo de Confianza al 95% de la Pobreza Total	
		Agrupados	Desagregados		Inferior	Superior
150505	Chilca	00	0	15 801	6,5	11,9
150506	Coaylo	00	0	1 077	6,7	19,4
150507	Imperial	00	0	39 628	11,9	17,5
150508	Lunahuana	00	0	4 812	15,9	28,6
150509	Mala	00	0	34 386	8,0	12,8
150510	Nuevo Imperial	00	0	23 130	17,7	24,7
150511	Pacarán	33	0	1 791	11,2	23,2
150512	Quilmana	00	0	15 200	16,6	25,7
150513	San Antonio	34	0	4 169	3,6	9,4
150514	San Luis	00	0	12 971	13,5	21,0
150515	Santa Cruz de Flores	34	0	2 793	3,6	9,4
150516	Zuñiga	33	0	1 818	11,2	23,2
150600	Huaral			190 501	13,5	17,5
150601	Huaral - Grupo 1	00	1	50 619	6,8	11,4
150601	Huaral - Grupo 2	00	2	43 122	16,0	23,4
150601	Huaral - Grupo 3	00	3	6 695	24,8	40,6
150602	Atavillos Alto	31	0	712	14,3	28,2
150603	Atavillos Bajo	35	0	1 173	10,0	25,0
150604	Aucallama	00	0	19 502	16,3	23,9
150605	Chancay	00	0	61 790	10,8	15,4
150606	Ihuari	00	0	2 381	28,5	49,6
150607	Lampién	00	0	416	24,1	50,4
150608	Pacaraos	00	0	490	21,6	47,3
150609	San Miguel de Acos	35	0	768	10,0	25,0
150610	Santa Cruz de Andamarca	31	0	1 407	14,3	28,2
150611	Sumbilca	00	0	986	27,0	45,1
150612	Veintisiete de Noviembre	00	0	440	14,8	44,2
150700	Huachirí			81 696	15,8	21,0
150701	Matucana	00	0	3 680	11,4	20,5
150702	Antioquía	00	0	1 238	13,5	33,7
150703	Callahuanca	36	0	4 080	6,8	22,6
150704	Carampoma	37	0	1 788	13,1	25,1
150705	Chicla	38	0	7 632	4,6	10,3
150706	Cuenca	00	0	395	31,9	57,5
150707	Huachupampa	39	0	2 814	22,3	37,8
150708	Huanza	37	0	2 674	13,1	25,1
150709	Huachirí	00	0	1 291	18,2	36,8
150710	Lahuaytambo	00	0	674	22,5	47,0
150711	Langa	00	0	851	34,6	55,9
150712	Laraos	39	0	2 298	22,3	37,8
150713	Mariatana	00	0	1 309	22,6	44,3
150714	Ricardo Palma	38	0	6 103	4,6	10,3
150715	San Andrés de Tupicocha	00	0	1 268	34,8	53,7
150716	San Antonio	36	0	5 469	6,8	22,6
150717	San Bartolomé	00	0	2 271	4,9	17,6
150718	San Damián	00	0	1 183	33,9	53,3
150719	San Juan de Iris	39	0	1 772	22,3	37,8
150720	San Juan de Tantaranche	00	0	471	15,3	45,3
150721	San Lorenzo de Quinti	00	0	1 532	28,3	48,6
150722	San Mateo	00	0	5 017	13,1	26,0
150723	San Mateo de Otao	00	0	1 603	9,4	23,3
150724	San Pedro de Casta	37	0	1 303	13,1	25,1
150725	San Pedro de Huancayre	00	0	246	11,7	44,7

Continúa...

Cuadro N° 2
PERÚ: POBLACIÓN, CONDICIÓN DE POBREZA POR INTERVALO DE CONFIANZA, SEGÚN DISTRITO, 2013

Ubigeo	Departamento, Provincia y Distrito	Sufijo Distrito		Proyección de población 2015 1/	Intervalo de Confianza al 95% de la Pobreza Total	
		Agrupados	Desagregados		Inferior	Superior
150726	Sangallaya	00	0	576	29,9	58,1
150727	Santa Cruz de Cocachacra	00	0	2 477	4,1	13,7
150728	Santa Eulalia	00	0	11 787	7,2	14,2
150729	Santiago de Anchucaya	00	0	522	15,8	42,0
150730	Santiago de Tuna	00	0	729	34,1	67,8
150731	Santo Domingo de Los Olleros	00	0	4 705	6,8	24,1
150732	Surco	00	0	1 938	11,0	24,5
150800	Huaura			219 059	12,7	16,1
150801	Huacho	00	0	58 532	4,3	7,2
150802	Ambar	00	0	2 737	35,2	50,2
150803	Caleta de Carquín	00	0	6 801	7,0	14,5
150804	Checras	00	0	1 781	31,0	52,6
150805	Hualmay	00	0	28 589	7,9	14,0
150806	Huaura	00	0	35 373	16,8	23,2
150807	Leoncio Prado	00	0	1 980	26,2	48,1
150808	Paccho	00	0	2 189	31,9	48,0
150809	Santa Leonor	00	0	1 455	16,9	35,7
150810	Santa María	00	0	33 496	10,9	16,5
150811	Sayán	00	0	24 095	14,7	20,8
150812	Vegueta	00	0	22 031	19,6	26,7
150900	Oyón			22 782	17,1	25,3
150901	Oyón	00	0	14 479	13,2	22,6
150902	Andajes	00	0	1 045	22,3	43,9
150903	Caujul	00	0	1 036	20,3	42,2
150904	Cochamarca	40	0	1 607	16,2	29,2
150905	Navan	00	0	1 192	18,0	48,4
150906	Pachangara	40	0	3 423	16,2	29,2
151000	Yauyos			27 459	33,7	42,9
151001	Yauyos	00	0	2 791	19,7	37,6
151002	Alis	41	0	1 203	13,1	29,5
151003	Allauca	00	0	2 203	21,5	45,1
151004	Ayaviri	00	0	690	18,9	44,2
151005	Azángaro	00	0	532	50,0	79,5
151006	Cacra	00	0	384	16,2	43,4
151007	Carania	00	0	367	14,5	48,7
151008	Catahuasi	00	0	951	19,2	44,2
151009	Chocos	00	0	1 194	44,8	68,4
151010	Cochas	42	0	419	17,0	39,9
151011	Colonia	00	0	1 315	33,2	56,4
151012	Hongos	00	0	396	26,4	63,2
151013	Huampara	00	0	188	5,2	38,9
151014	Huancaya	00	0	1 330	16,9	48,0
151015	Huangascar	00	0	570	32,6	58,4
151016	Huantan	00	0	941	34,7	61,6
151017	Huañec	00	0	484	13,5	41,0
151018	Laraos	00	0	762	10,0	25,3
151019	Lincha	00	0	917	40,5	68,4
151020	Madean	00	0	808	37,9	59,4
151021	Miraflores	00	0	448	21,9	55,8
151022	Omas	00	0	578	12,7	36,2
151023	Putinza	00	0	481	15,1	45,0
151024	Quinches	00	0	978	31,2	51,7
151025	Quinocay	00	0	540	10,3	32,2

Continúa...

Cuadro N° 2
PERÚ: POBLACIÓN, CONDICIÓN DE POBREZA POR INTERVALO DE CONFIANZA, SEGÚN DISTRITO, 2013

Ubigeo	Departamento, Provincia y Distrito	Sufijo Distrito		Proyección de población 2015 1/	Intervalo de Confianza al 95% de la Pobreza Total	
		Agrupados	Desagregados		Inferior	Superior
151026	San Joaquín	00	0	428	5,8	34,4
151027	San Pedro de Pilas	42	0	374	17,0	39,9
151028	Tanta	00	0	505	13,6	55,1
151029	Tauripampa	00	0	428	25,0	50,7
151030	Tomás	41	0	1 127	13,1	29,5
151031	Tupe	00	0	649	43,2	73,5
151032	Viñac	00	0	1 848	41,9	61,5
151033	Vitis	00	0	630	21,8	64,7
160000	Loreto					
160100	Maynas			551 383	23,1	26,7
160101	Iquitos - Grupo 1	00	1	133 324	5,3	8,0
160101	Iquitos - Grupo 2	00	2	8 522	24,6	34,6
160101	Iquitos - Grupo 3	00	3	8 375	32,4	47,2
160102	Alto Nanay	00	0	3 047	39,6	54,5
160103	Fernando Lores	00	0	20 225	54,0	62,5
160104	Indiana	00	0	11 301	50,8	62,8
160105	Las Amazonas	00	0	9 885	57,5	72,2
160106	Mazan	00	0	13 779	44,7	58,5
160107	Napo	00	0	16 286	50,5	63,6
160108	Punchana	00	0	91 128	20,5	27,8
160110	Torres Causana	00	0	5 130	54,7	69,4
160112	Belén	00	0	75 685	29,9	36,8
160113	San Juan Bautista - Grupo 1	43	1	69 794	8,9	15,0
160113	San Juan Bautista - Grupo 2	00	2	84 902	27,9	39,6
160200	Alto Amazonas			120 221	53,4	58,8
160201	Yurimaguas	00	0	72 170	43,1	50,0
160202	Balsapuerto	00	0	17 436	69,8	78,4
160205	Jeberos	00	0	5 271	54,8	70,2
160206	Lagunas	00	0	14 308	71,2	95,4
160210	Santa Cruz	00	0	4 449	57,2	71,3
160211	Teniente César López Rojas	00	0	6 587	48,3	61,5
160300	Loreto			71 232	51,1	57,4
160301	Nauta	00	0	30 086	44,7	53,1
160302	Parinari	00	0	7 264	62,5	74,0
160303	Tigre	00	0	8 421	48,9	62,8
160304	Trompeteros	00	0	10 745	27,5	41,1
160305	Urarinas	00	0	14 716	60,4	75,1
160400	Mariscal Ramón Castilla			72 909	42,5	50,4
160401	Ramón Castilla	00	0	24 141	26,7	39,7
160402	Pebas	00	0	17 061	57,8	69,1
160403	Yavari	00	0	15 638	31,5	46,6
160404	San Pablo	00	0	16 069	50,6	61,2
160500	Requena			74 041	50,3	56,1
160501	Requena	00	0	30 156	44,2	53,1
160502	Alto Tapiche	00	0	2 106	19,1	42,3
160503	Capelo	00	0	4 454	36,9	59,1
160504	Emilio San Martín	00	0	7 488	69,0	79,4
160505	Maquia	00	0	8 371	55,1	68,5
160506	Puinahua	00	0	6 017	55,0	70,1
160507	Saquena	00	0	4 927	45,0	60,5
160508	Soplin	00	0	690	40,8	65,2
160509	Tapiche	00	0	1 211	21,3	48,5
160510	Jenaro Herrera	00	0	5 632	60,0	75,6

Continúa...

Cuadro N° 2
PERÚ: POBLACIÓN, CONDICIÓN DE POBREZA POR INTERVALO DE CONFIANZA, SEGÚN DISTRITO, 2013

Ubigeo	Departamento, Provincia y Distrito	Sufijo Distrito		Proyección de población 2015 1/	Intervalo de Confianza al 95% de la Pobreza Total	
		Agrupados	Desagregados		Inferior	Superior
160511	Yaquerana	43	0	2 989	9,0	14,8
160600	Ucayali			73 660	49,0	56,9
160601	Contamana	00	0	27 273	29,7	41,7
160602	Inahuaya	00	0	2 659	36,7	64,2
160603	Padre Márquez	00	0	7 597	56,8	76,4
160604	Pampa Hermosa	00	0	10 630	37,2	53,3
160605	Sarayacu	00	0	16 569	71,3	81,0
160606	Vargas Guerra	00	0	8 932	56,9	74,6
160700	Datem Del Marañón			64 060	46,5	59,3
160701	Barranca	00	0	13 608	44,0	57,3
160702	Cahuapanas	00	0	8 331	51,4	72,4
160703	Manseriche	00	0	10 370	39,0	59,8
160704	Morona	00	0	13 024	49,8	64,4
160705	Pastaza	00	0	6 363	55,5	70,2
160706	Andoas	00	0	12 364	28,6	58,4
160800	Putumayo			11 866	41,8	52,2
160801	Putumayo	00	0	4 236	21,4	34,7
160802	Rosa Panduro	00	0	729	53,7	80,6
160803	Teniente Manuel Clavero	00	0	5 679	56,6	69,7
160804	Yaguas	00	0	1 222	29,4	57,9
170000	Madre De Dios					
170100	Tambopata			99 405	2,7	4,4
170101	Tambopata	00	0	78 378	2,2	3,6
170102	Inambari	00	0	10 110	2,0	5,9
170103	Las Piedras	00	0	5 826	2,8	7,2
170104	Laberinto	00	0	5 091	6,3	14,7
170200	Manu			24 097	2,0	5,2
170201	Manu	00	0	3 118	2,0	13,5
170202	Fitzcarrald	44	0	1 536	0,0	2,8
170203	Madre de Dios	44	0	12 810	0,0	2,8
170204	Huepetuhe	00	0	6 633	2,1	5,4
170300	Tahuamanu			13 814	3,3	7,5
170301	Iñapari	45	0	1 555	1,1	6,0
170302	Iberia	00	0	8 836	3,9	9,3
170303	Tahuamanu	45	0	3 423	1,1	6,0
180000	Moquegua					
180100	Mariscal Nieto			81 450	10,7	13,3
180101	Moquegua	00	0	57 243	7,8	10,4
180102	Carumas	00	0	5 602	27,7	39,8
180103	Cuchumbaya	00	0	2 177	8,0	22,5
180104	Samegua	00	0	6 496	5,8	10,9
180105	San Cristóbal	00	0	4 058	30,0	47,5
180106	Torata	00	0	5 874	9,1	17,4
180200	General Sánchez Cerro			28 333	19,6	27,6
180201	Omate	00	0	4 477	2,1	7,4
180202	Chojata	00	0	2 573	20,5	44,1
180203	Coalaque	00	0	1 125	7,9	27,3
180204	Ichuña	00	0	4 826	31,8	45,4
180205	La Capilla	00	0	2 213	4,5	15,7
180206	Lloque	00	0	1 975	8,5	34,8
180207	Matalaque	00	0	1 187	10,1	31,4
180208	Puquina	00	0	2 521	13,8	26,6
180209	Quinistaquillas	00	0	1 410	0,3	11,2

Continúa...

Cuadro N° 2
PERÚ: POBLACIÓN, CONDICIÓN DE POBREZA POR INTERVALO DE CONFIANZA, SEGÚN DISTRITO, 2013

Ubigeo	Departamento, Provincia y Distrito	Sufijo Distrito		Proyección de población 2015 1/	Intervalo de Confianza al 95% de la Pobreza Total	
		Agrupados	Desagregados		Inferior	Superior
180210	Ubinas	00	0	3 649	25,5	40,2
180211	Yunga	00	0	2 377	22,8	48,0
180300	Ilo			70 694	5,6	7,9
180301	Ilo	00	0	66 876	5,7	8,2
180302	El Algarrobal	00	0	320	11,1	25,6
180303	Pacocha	00	0	3 498	0,0	0,5
190000	Pasco					
190100	Pasco			157 310	36,2	39,9
190101	Chaupimarca	00	0	26 085	23,9	30,7
190102	Huachón	00	0	4 722	64,6	75,4
190103	Huariaca	00	0	8 257	35,2	44,7
190104	Huayllay	00	0	11 412	16,2	25,6
190105	Ninacaca	00	0	3 418	53,5	65,6
190106	Pallanchacra	00	0	4 866	52,9	69,1
190107	Paucartambo	00	0	24 303	48,5	61,3
190108	San Francisco de Asís de Yarusyacán	00	0	9 901	51,5	63,7
190109	Simón Bolívar	00	0	11 913	35,2	44,5
190110	Ticlacayan	00	0	13 285	79,6	90,7
190111	Tinyahuarco	00	0	6 286	16,5	27,5
190112	Vicco	00	0	2 292	48,6	66,0
190113	Yanacancha	00	0	30 570	18,3	27,1
190200	Daniel Alcides Carrión			53 647	64,3	70,6
190201	Yanahuanca	00	0	12 922	58,3	66,1
190202	Chacayan	00	0	4 295	58,7	74,3
190203	Goyllarisquizga	00	0	3 896	44,8	64,0
190204	Paucar	00	0	1 797	66,0	79,7
190205	San Pedro de Pillao	00	0	1 823	54,2	68,4
190206	Santa Ana de Tusi	00	0	22 945	65,9	79,0
190207	Tapuc	00	0	4 360	67,8	79,3
190208	Vilcabamba	00	0	1 609	56,7	73,6
190300	Oxapampa			93 201	50,6	58,2
190301	Oxapampa	00	0	14 257	33,5	41,9
190302	Chontabamba	00	0	3 504	32,5	46,1
190303	Huancabamba	00	0	6 536	52,3	66,0
190304	Palcazu	00	0	10 710	59,0	71,4
190305	Pozuzo	00	0	9 342	54,8	71,0
190306	Puerto Bermúdez	00	0	17 123	64,2	76,7
190307	Villa Rica	00	0	20 183	43,2	51,8
190308	Constitución	00	0	11 546	49,9	64,4
200000	Piura					
200100	Piura			765 601	29,6	32,6
200101	Piura - Grupo 1	00	1	98 049	2,1	3,5
200101	Piura - Grupo 2	00	2	27 872	10,4	16,2
200101	Piura - Grupo 3	00	3	27 623	16,9	25,5
200104	Castilla - Grupo 1	00	1	99 750	9,2	13,3
200104	Castilla - Grupo 2	00	2	42 575	30,7	38,9
200104	Castilla - Grupo 3	00	3	878	64,6	97,4
200105	Catacaos	00	0	72 863	42,4	52,0
200107	Cura Mori	00	0	18 639	65,2	82,8
200108	El Tallán	00	0	5 463	43,3	62,7
200109	La Arena	00	0	37 607	61,3	72,3
200110	La Unión	00	0	40 613	46,8	55,9
200111	Las Lomas	00	0	26 900	56,9	66,9

Continúa...

Cuadro N° 2
PERÚ: POBLACIÓN, CONDICIÓN DE POBREZA POR INTERVALO DE CONFIANZA, SEGÚN DISTRITO, 2013

Ubigeo	Departamento, Provincia y Distrito	Sufijo Distrito		Proyección de población 2015 1/	Intervalo de Confianza al 95% de la Pobreza Total	
		Agrupados	Desagregados		Inferior	Superior
200114	Tambo Grande - Grupo 1	00	1	14 310	17,5	27,3
200114	Tambo Grande - Grupo 2	00	2	9 880	36,8	48,9
200114	Tambo Grande - Grupo 3	00	3	94 896	54,2	64,9
200115	Veintiseis de Octubre - Grupo 1	00	1	47 625	6,9	10,7
200115	Veintiseis de Octubre - Grupo 2	00	2	52 183	12,9	18,7
200115	Veintiseis de Octubre - Grupo 3	00	3	47 875	23,4	32,6
200200	Ayabaca			140 757	64,7	71,5
200201	Ayabaca	00	0	38 339	61,1	70,5
200202	Frías	00	0	24 203	66,8	77,6
200203	Jilili	00	0	2 775	62,0	79,5
200204	Lagunas	00	0	7 251	63,6	79,1
200205	Montero	00	0	6 683	66,3	79,3
200206	Pacaipampa	00	0	24 796	77,3	87,5
200207	Paimas	00	0	10 332	55,1	68,9
200208	Sapillica	00	0	12 194	49,2	66,3
200209	Sicchez	00	0	1 897	50,7	71,5
200210	Suyo	00	0	12 287	41,6	56,0
200300	Huancabamba			126 683	64,5	71,1
200301	Huancabamba	00	0	30 404	57,9	68,3
200302	Canchaque	00	0	8 235	46,5	60,0
200303	El Carmen de La Frontera	00	0	13 864	70,2	81,9
200304	Huarmaca	00	0	41 238	67,4	76,0
200305	Lalaquiz	00	0	4 626	60,8	76,6
200306	San Miguel de El Faique	00	0	8 994	53,1	68,0
200307	Sondor	00	0	8 564	71,7	80,4
200308	Sondorillo	00	0	10 758	58,1	73,9
200400	Morropón			155 895	49,2	57,0
200401	Chulucanas	00	0	76 214	44,0	55,2
200402	Buenos Aires	00	0	7 985	46,6	61,7
200403	Chalaco	00	0	8 992	52,5	66,7
200404	La Matanza	00	0	12 761	57,9	70,0
200405	Morropón	00	0	14 099	38,4	49,2
200406	Salitral	00	0	8 409	54,2	68,9
200407	San Juan de Bigote	00	0	6 566	61,2	73,9
200408	Santa Catalina de Mossa	00	0	4 095	35,5	51,1
200409	Santo Domingo	00	0	7 207	41,2	56,7
200410	Yamango	00	0	9 567	63,6	75,5
200500	Paita			129 904	26,4	31,8
200501	Paita	00	0	93 147	20,5	27,5
200502	Amotape	00	0	2 310	25,3	47,3
200503	Arenal	46	0	1 006	4,6	16,5
200504	Colan	00	0	12 429	40,1	50,9
200505	La Huaca	00	0	11 696	18,0	31,4
200506	Tamarindo	00	0	4 555	51,2	71,7
200507	Vichayal	00	0	4 761	44,8	62,6
200600	Sullana			317 443	26,9	31,6
200601	Sullana - Grupo 1	00	1	108 662	12,1	16,8
200601	Sullana - Grupo 2	00	2	38 528	26,3	33,7
200601	Sullana - Grupo 3	00	3	29 614	38,1	47,9
200602	Bellavista	00	0	38 071	25,5	36,8
200603	Ignacio Escudero	00	0	19 987	28,5	47,0
200604	Lancones	00	0	13 113	47,2	65,7
200605	Marcavelica	00	0	28 876	24,1	36,2

Continúa...

Cuadro N° 2
PERÚ: POBLACIÓN, CONDICIÓN DE POBREZA POR INTERVALO DE CONFIANZA, SEGÚN DISTRITO, 2013

Ubigeo	Departamento, Provincia y Distrito	Sufijo Distrito		Proyección de población 2015 1/	Intervalo de Confianza al 95% de la Pobreza Total	
		Agrupados	Desagregados		Inferior	Superior
200606	Miguel Checa	00	0	8 639	62,8	76,5
200607	Querecotillo	00	0	25 290	36,2	50,4
200608	Salitral	00	0	6 663	11,5	27,3
200700	Talara			132 695	17,4	24,0
200701	Pariñas	00	0	89 877	18,1	25,4
200702	El Alto	00	0	7 056	15,0	26,7
200703	La Brea	00	0	11 817	11,4	21,2
200704	Lobitos	46	0	1 646	4,6	16,5
200705	Los Órganos	00	0	9 411	5,4	13,5
200706	Máncora	00	0	12 888	23,4	35,7
200800	Sechura			75 151	26,8	36,8
200801	Sechura	00	0	42 974	14,5	26,9
200802	Bellavista de La Unión	00	0	4 303	34,4	51,8
200803	Bernal	00	0	6 775	40,2	55,0
200804	Cristo Nos Valga	00	0	3 878	34,1	54,6
200805	Vice	00	0	14 108	41,3	58,6
200806	Rinconada Llicuar	00	0	3 113	19,0	36,1
210000	Puno					
210100	Puno			248 377	22,6	27,1
210101	Puno	00	0	141 064	6,4	11,7
210102	Acora	00	0	28 189	38,2	47,2
210103	Amantani	00	0	4 447	64,7	80,2
210104	Atuncolla	00	0	5 653	37,3	57,8
210105	Capachica	00	0	11 336	52,5	68,7
210106	Chucuito	00	0	7 012	36,1	52,4
210107	Coata	00	0	8 034	50,3	68,7
210108	Huata	00	0	10 353	44,1	69,7
210109	Mañazo	00	0	5 369	50,1	62,7
210110	Paucarcolla	00	0	5 135	52,6	66,2
210111	Pichacani	00	0	5 324	56,9	68,9
210112	Platería	00	0	7 743	39,5	55,5
210113	San Antonio	00	0	3 799	47,6	67,3
210114	Tiquillaca	00	0	1 790	57,3	75,4
210115	Vilque	00	0	3 129	26,1	48,5
210200	Azángaro			136 819	50,9	59,0
210201	Azángaro	00	0	28 195	41,8	53,7
210202	Achaya	00	0	4 479	50,1	66,0
210203	Arapa	00	0	7 483	47,1	58,3
210204	Asillo	00	0	17 407	45,3	61,0
210205	Caminaca	00	0	3 564	49,7	65,6
210206	Chupa	00	0	13 045	46,4	62,3
210207	José Domingo Choquehuanca	00	0	5 458	56,1	71,5
210208	Muñani	00	0	8 180	52,8	71,6
210209	Potoni	00	0	6 456	52,3	64,2
210210	Saman	00	0	14 249	52,1	63,5
210211	San Antón	00	0	9 978	42,2	55,9
210212	San José	00	0	5 751	69,1	80,9
210213	San Juan de Salinas	00	0	4 325	54,4	70,2
210214	Santiago de Pupuja	00	0	5 172	47,6	62,2
210215	Tirapata	00	0	3 077	47,4	65,5
210300	Carabaya			95 390	45,2	55,2
210301	Macusani	00	0	12 869	26,6	55,8
210302	Ajoyani	00	0	2 079	34,0	62,3

Continúa...

Cuadro N° 2
PERÚ: POBLACIÓN, CONDICIÓN DE POBREZA POR INTERVALO DE CONFIANZA, SEGÚN DISTRITO, 2013

Ubigeo	Departamento, Provincia y Distrito	Sufijo Distrito		Proyección de población 2015 1/	Intervalo de Confianza al 95% de la Pobreza Total	
		Agrupados	Desagregados		Inferior	Superior
210303	Ayapata	00	0	11 975	54,3	67,8
210304	Coasa	00	0	15 879	54,8	65,8
210305	Corani	00	0	3 916	70,8	83,1
210306	Crucero	00	0	9 208	40,6	55,9
210307	Ituata	00	0	6 341	62,0	76,0
210308	Ollachea	00	0	5 566	61,1	74,0
210309	San Gabán	00	0	4 109	18,5	32,3
210310	Usicayos	00	0	23 448	24,0	43,7
210400	Chucuito			150 239	46,3	52,3
210401	Juli	00	0	21 462	27,4	37,8
210402	Desaguadero	00	0	31 524	35,5	48,4
210403	Huacullani	00	0	23 188	54,9	66,7
210404	Kelluyo	00	0	25 415	46,5	58,1
210405	Pisacoma	00	0	13 608	39,2	52,3
210406	Pomata	00	0	16 094	44,7	56,0
210407	Zepita	00	0	18 948	65,4	81,1
210500	El Collao			85 080	38,1	46,5
210501	Ilave	00	0	57 905	31,3	42,2
210502	Capazo	00	0	2 203	48,3	66,5
210503	Pilcuyo	00	0	12 850	43,1	58,1
210504	Santa Rosa	00	0	7 735	57,7	69,2
210505	Conduriri	00	0	4 387	46,9	62,0
210600	Huancané			64 826	48,4	55,1
210601	Huancané	00	0	18 253	40,6	49,2
210602	Cojata	00	0	4 239	51,9	68,6
210603	Huatasani	00	0	5 371	34,1	53,9
210604	Inchupalla	00	0	3 275	57,5	73,6
210605	Pusi	00	0	6 278	41,2	57,6
210606	Rosaspata	00	0	5 106	56,3	68,8
210607	Taraco	00	0	14 014	40,7	60,9
210608	Vilque Chico	00	0	8 290	52,4	62,1
210700	Lampa			51 528	39,6	47,7
210701	Lampa	00	0	10 420	29,8	41,8
210702	Cabanilla	00	0	5 325	22,7	36,8
210703	Calapuja	00	0	1 473	49,4	69,0
210704	Nicasio	00	0	2 666	34,0	60,6
210705	Ocuviri	00	0	3 059	39,7	60,5
210706	Palca	00	0	2 855	42,4	60,0
210707	Paratia	00	0	8 778	50,3	65,1
210708	Pucará	00	0	5 342	35,9	49,9
210709	Santa Lucía	00	0	7 485	42,7	60,1
210710	Vilavila	00	0	4 125	25,4	47,8
210800	Melgar			76 986	42,9	54,9
210801	Ayaviri	00	0	22 397	25,5	42,9
210802	Antauta	00	0	4 516	54,2	69,0
210803	Cupi	00	0	3 274	29,2	58,1
210804	Llalli	00	0	4 719	35,4	56,4
210805	Macari	00	0	8 532	53,5	74,0
210806	Nuñoa	00	0	11 017	47,2	61,5
210807	Orurillo	00	0	10 805	42,8	62,7
210808	Santa Rosa	00	0	7 342	55,8	73,5
210809	Umachiri	00	0	4 384	22,0	43,9
210900	Moho			25 472	60,1	69,0

Continúa...

Cuadro N° 2
PERÚ: POBLACIÓN, CONDICIÓN DE POBREZA POR INTERVALO DE CONFIANZA, SEGÚN DISTRITO, 2013

Ubigeo	Departamento, Provincia y Distrito	Sufijo Distrito		Proyección de población 2015 1/	Intervalo de Confianza al 95% de la Pobreza Total	
		Agrupados	Desagregados		Inferior	Superior
210901	Moho	00	0	15 656	57,5	67,5
210902	Conima	00	0	2 909	56,0	83,5
210903	Huayrapata	00	0	4 258	56,9	76,7
210904	Tilali	00	0	2 649	57,9	72,2
211000	San Antonio de Putina			69 250	38,9	47,3
211001	Putina	00	0	26 628	39,8	50,6
211002	Ananea	00	0	32 285	23,4	34,9
211003	Pedro Vilca Apaza	00	0	2 934	35,5	58,1
211004	Quilcapuncu	00	0	5 743	56,2	74,5
211005	Sina	00	0	1 660	50,4	70,9
211100	San Román			293 697	16,3	21,4
211101	Juliaca - Grupo 1	00	1	209 650	11,6	16,6
211101	Juliaca - Grupo 2	00	2	60 373	22,3	30,1
211101	Juliaca - Grupo 3	00	3	8 422	32,1	44,3
211102	Cabana	00	0	4 224	24,0	46,4
211103	Cabanillas	00	0	5 374	25,4	38,7
211104	Caracoto	00	0	5 655	40,8	56,8
211200	Sandia			70 548	37,1	47,9
211201	Sandia	00	0	12 191	33,1	48,1
211202	Cuyocuyo	00	0	4 707	47,2	65,2
211203	Limbari	00	0	4 274	17,6	32,6
211204	Patambuco	00	0	3 960	61,0	78,7
211205	Phara	00	0	4 844	28,2	47,7
211206	Quiaca	00	0	2 374	50,2	69,1
211207	San Juan del Oro	00	0	13 111	33,5	52,5
211208	Yanahuaya	00	0	2 269	21,2	44,5
211209	Alto Inambari	00	0	9 241	21,7	45,7
211210	San Pedro de Putina Punco	00	0	13 577	27,4	42,4
211300	Yunguyo			47 396	43,4	51,4
211301	Yunguyo	00	0	27 074	39,9	49,0
211302	Anapia	00	0	3 334	43,6	66,6
211303	Copani	00	0	5 021	56,8	73,1
211304	Cuturapi	00	0	1 214	28,0	52,9
211305	Ollaraya	00	0	5 336	40,9	56,2
211306	Tinicachi	00	0	1 593	41,8	65,1
211307	Unicachi	00	0	3 824	40,6	59,8
220000	San Martín					
220100	Moyobamba			148 160	24,8	30,2
220101	Moyobamba	00	0	83 475	23,0	29,4
220102	Calzada	00	0	4 302	17,7	35,8
220103	Habana	00	0	1 993	3,3	20,0
220104	Jepelacio	00	0	21 164	31,7	47,6
220105	Soritor	00	0	33 851	18,6	28,5
220106	Yantalo	00	0	3 375	20,4	42,9
220200	Bellavista			58 954	28,6	36,2
220201	Bellavista	00	0	13 395	18,6	27,7
220202	Alto Biavo	00	0	7 015	39,4	52,0

Continúa...

Cuadro N° 2
PERÚ: POBLACIÓN, CONDICIÓN DE POBREZA POR INTERVALO DE CONFIANZA, SEGÚN DISTRITO, 2013

Ubigeo	Departamento, Provincia y Distrito	Sufijo Distrito		Proyección de población 2015 1/	Intervalo de Confianza al 95% de la Pobreza Total	
		Agrupados	Desagregados		Inferior	Superior
220203	Bajo Biavo	00	0	19 335	28,1	42,3
220204	Huallaga	00	0	3 003	21,5	39,2
220205	San Pablo	00	0	8 916	30,7	44,2
220206	San Rafael	00	0	7 290	24,1	39,4
220300	El Dorado			40 349	44,9	55,3
220301	San José de Sisa	00	0	11 796	48,1	58,1
220302	Agua Blanca	00	0	2 359	18,8	33,4
220303	San Martín	00	0	13 022	43,7	60,8
220304	Santa Rosa	00	0	10 052	42,2	63,8
220305	Shatoja	00	0	3 120	29,9	52,0
220400	Huallaga			25 328	31,4	40,0
220401	Saposa	00	0	11 341	28,2	37,6
220402	Alto Saposa	00	0	3 148	50,1	77,3
220403	El Eslabón	00	0	3 753	22,3	47,7
220404	Piscoyacu	00	0	3 830	17,7	29,3
220405	Sacanche	00	0	2 584	29,7	45,8
220406	Tingo de Saposa	00	0	672	6,7	37,7
220500	Lamas			84 921	48,0	57,2
220501	Lamas	00	0	12 434	29,0	38,4
220502	Alonso de Alvarado	00	0	18 862	53,9	68,5
220503	Barranquita	00	0	5 085	57,5	77,2
220504	Caynarachi	00	0	7 899	36,1	58,3
220505	Cuñumbuqui	00	0	4 681	25,4	46,6
220506	Pinto Recodo	00	0	10 663	57,4	70,3
220507	Rumisapa	00	0	2 481	48,6	73,9
220508	San Roque de Cumbaza	00	0	1 450	38,1	65,3
220509	Shanao	00	0	3 460	35,1	57,2
220510	Tabalosos	00	0	13 130	48,1	62,6
220511	Zapatero	00	0	4 776	45,7	66,1
220600	Mariscal Cáceres			50 608	23,9	31,6
220601	Juanjui	00	0	26 364	21,8	31,1
220602	Campanilla	00	0	7 642	28,8	41,1
220603	Huicungo	00	0	6 481	23,5	40,9
220604	Pachiza	00	0	4 180	18,2	31,2
220605	Pajarillo	00	0	5 941	11,8	25,7
220700	Picota			44 533	32,7	40,7
220701	Picota	47	0	8 094	25,9	37,5
220702	Buenos Aires	00	0	3 202	37,2	56,1
220703	Caspisapa	00	0	2 052	4,8	18,8
220704	Pilluana	00	0	713	23,7	45,3
220705	Pucacaca	00	0	2 456	20,0	39,1
220706	San Cristóbal	47	0	1 375	25,9	37,5
220707	San Hilarión	00	0	5 458	7,2	17,2
220708	Shamboayacu	00	0	11 449	46,8	62,3
220709	Tingo de Ponasa	00	0	4 659	42,1	58,1
220710	Tres Unidos	00	0	5 075	30,1	55,0
220800	Rioja			128 367	20,7	27,6

Continúa...

Cuadro N° 2
PERÚ: POBLACIÓN, CONDICIÓN DE POBREZA POR INTERVALO DE CONFIANZA, SEGÚN DISTRITO, 2013

Ubigeo	Departamento, Provincia y Distrito	Sufijo Distrito		Proyección de población 2015 1/	Intervalo de Confianza al 95% de la Pobreza Total	
		Agrupados	Desagregados		Inferior	Superior
220801	Rioja	00	0	23 472	12,8	23,4
220802	Awajun	00	0	11 630	17,6	50,4
220803	Elias Soplín Vargas	00	0	13 156	28,4	42,2
220804	Nueva Cajamarca	00	0	45 241	12,3	24,0
220805	Pardo Miguel	00	0	22 345	26,0	37,0
220806	Posic	00	0	1 633	15,4	41,5
220807	San Fernando	00	0	3 389	16,8	50,5
220808	Yorongos	00	0	3 587	14,6	31,5
220809	Yuracyacu	00	0	3 914	9,9	21,1
220900	San Martín			187 320	21,6	27,0
220901	Tarapoto	00	0	73 015	5,4	10,4
220902	Alberto Leveau	00	0	673	21,7	56,1
220903	Cacatachi	00	0	3 327	15,6	36,4
220904	Chazuta	00	0	8 111	62,0	75,8
220905	Chipurana	00	0	1 794	34,6	58,3
220906	El Porvenir	00	0	2 692	53,7	78,6
220907	Huimbayoc	00	0	3 444	25,0	72,6
220908	Juan Guerra	00	0	3 117	55,0	84,4
220909	La Banda de Shilcayo	00	0	41 114	20,7	30,8
220910	Morales	00	0	29 302	16,8	26,6
220911	Papaplaya	00	0	2 062	36,6	66,4
220912	San Antonio	00	0	1 340	34,3	58,7
220913	Sauce	00	0	15 840	47,0	87,9
220914	Shapaja	00	0	1 489	16,8	36,4
221000	Tocache			72 250	24,9	32,0
221001	Tocache	00	0	25 271	14,2	20,3
221002	Nuevo Progreso	00	0	11 971	28,1	42,0
221003	Pólvora	00	0	13 684	34,3	46,9
221004	Shunte	00	0	1 006	26,5	58,5
221005	Uchiza	00	0	20 318	29,2	40,6
230000	Tacna					
230100	Tacna			316 964	13,2	16,1
230101	Tacna - Grupo 1	00	1	76 378	3,7	6,1
230101	Tacna - Grupo 2	00	2	5 822	8,1	16,7
230101	Tacna - Grupo 3	00	3	3 028	19,5	34,4
230102	Alto De La Alianza	00	0	39 180	14,1	18,3
230103	Calana	00	0	3 189	4,0	12,7
230104	Ciudad Nueva	00	0	37 671	19,3	25,9
230105	Inclán	00	0	7 684	13,0	30,0
230106	Pachia	00	0	1 964	10,6	22,8
230107	Palca	00	0	1 669	29,2	51,8
230108	Pocollay	00	0	21 278	11,1	16,1
230109	Sama	00	0	2 604	8,8	19,6
230110	Coronel Gregorio Albarracin Lanchipa - Grupo 1	00	1	29 555	4,9	7,7
230110	Coronel Gregorio Albarracin Lanchipa - Grupo 2	00	2	46 217	13,6	18,2
230110	Coronel Gregorio Albarracin Lanchipa - Grupo 3	00	3	40 725	31,9	41,6
230200	Candarave			8 095	32,8	50,4

Continúa...

Cuadro N° 2
PERÚ: POBLACIÓN, CONDICIÓN DE POBREZA POR INTERVALO DE CONFIANZA, SEGÚN DISTRITO, 2013

Ubigeo	Departamento, Provincia y Distrito	Sufijo Distrito		Proyección de población 2015 1/	Intervalo de Confianza al 95% de la Pobreza Total	
		Agrupados	Desagregados		Inferior	Superior
230201	Candarave	00	0	3 001	35,8	50,6
230202	Cairani	00	0	1 301	29,1	50,7
230203	Camilaca	00	0	1 514	19,1	52,9
230204	Curibaya	00	0	180	4,3	28,1
230205	Huanuara	48	0	898	28,6	72,5
230206	Quilahuani	48	0	1 201	28,6	72,5
230300	Jorge Basadre			9 034	4,4	9,6
230301	Locumba	00	0	2 601	6,0	20,4
230302	Ilabaya	00	0	3 008	1,0	5,6
230303	Ite	00	0	3 425	3,6	12,5
230400	Tarata			7 745	42,6	56,1
230401	Tarata	00	0	3 252	43,8	60,1
230402	Héroes Albarracín	00	0	655	24,6	82,8
230403	Estique	00	0	710	27,8	58,4
230404	Estique-Pampa	00	0	666	2,2	38,3
230405	Sitajara	00	0	697	23,6	75,1
230406	Susapaya	00	0	768	39,9	76,4
230407	Tarucachi	00	0	410	14,1	44,9
230408	Ticaco	00	0	587	36,0	55,7
240000	Tumbes					
240100	Tumbes			164 404	11,0	14,7
240101	Tumbes - Grupo 1	00	1	26 260	2,4	6,0
240101	Tumbes - Grupo 2	00	2	34 344	6,5	10,4
240101	Tumbes - Grupo 3	00	3	51 079	15,4	22,5
240102	Corrales	00	0	23 868	12,0	18,3
240103	La Cruz	00	0	9 173	8,4	16,3
240104	Pampas de Hospital	00	0	7 050	9,2	19,5
240105	San Jacinto	00	0	8 541	10,2	18,7
240106	San Juan de La Virgen	00	0	4 089	6,6	15,5
240200	Contralmirante Villar			19 896	8,9	15,3
240201	Zorritos	49	0	12 313	8,1	15,0
240202	Casitas	00	0	2 109	9,9	29,2
240203	Canoas de Punta Sal	49	0	5 474	8,1	15,0
240300	Zarumilla			53 385	11,9	17,5
240301	Zarumilla	00	0	22 257	10,8	16,6
240302	Aguas Verdes	00	0	23 480	9,0	18,4
240303	Matapalo	00	0	2 395	0,0	28,0
240304	Papayal	00	0	5 253	11,6	32,5
250000	Ucayali					
250100	Coronel Portillo			377 875	8,6	11,1
250101	Calleria - Grupo 1	00	1	146 738	3,5	5,4
250101	Calleria - Grupo 2	00	2	7 344	22,8	37,5
250102	Campoverde	00	0	15 743	4,7	11,5
250103	Iparia	00	0	11 826	26,7	45,9
250104	Masisea	00	0	12 758	21,0	33,6
250105	Yarinacocha - Grupo 1	00	1	67 018	4,2	6,7
250105	Yarinacocha - Grupo 2	00	2	30 660	11,7	16,9

Continúa...

Cuadro N° 2
PERÚ: POBLACIÓN, CONDICIÓN DE POBREZA POR INTERVALO DE CONFIANZA, SEGÚN DISTRITO, 2013

Conclusión.

Ubigeo	Departamento, Provincia y Distrito	Sufijo Distrito		Proyección de población 2015 1/	Intervalo de Confianza al 95% de la Pobreza Total	
		Agrupados	Desagregados		Inferior	Superior
250106	Nueva Requena	00	0	5 538	13,2	26,6
250107	Manantay	00	0	80 250	11,1	15,9
250200	Atalaya			53 819	27,8	35,9
250201	Raymondi	00	0	34 419	28,9	35,4
250202	Sepahua	00	0	8 793	10,9	25,9
250203	Tahuania	00	0	8 020	35,2	54,1
250204	Yurua	00	0	2 587	17,1	49,0
250300	Padre Abad			59 336	13,6	19,4
250301	Padre Abad	00	0	25 971	12,5	17,7
250302	Irazola	00	0	10 371	14,5	25,0
250303	Curimaná	00	0	8 543	13,7	26,3
250304	Neshuya 7/	00	0	8 070	9,2	21,3
250305	Alexander Von Humboldt 7/	00	0	6 381	8,5	21,5
250400	Purús			4 481	14,9	32,9
250401	Purús	00	0	4 481	14,9	32,9

Fuente: Instituto Nacional de Estadística e Informática INEI - Mapa de Pobreza Distrital 2013

1/ Población Proyectada a Junio del 2015

2/ Mediante Ley N° 30265 del 18 de Noviembre del 2014, se crea el distrito de Inkawasi, con su capital Amaybamba en la provincia de La Convención del departamento de Cusco, y se delimitó el distrito de Vilcabamba proveniente de la misma provincia y departamento.

3/ Mediante Ley N° 30278 del 02 de Diciembre del 2014, se crea el distrito de Quichuas, con su capital Quichuas en la provincia de Tayacaja del departamento de Huancavelica, y se delimitó el distrito de Colcabamba proveniente de la misma provincia y departamento.

4/ Mediante Ley N° 30279 del 02 de Diciembre del 2014, se crea el distrito de Villa Virgen, con su capital Villa Virgen, en la provincia de La Convención del departamento de Cusco y se delimitó el distrito de Vilcabamba proveniente de la misma provincia y departamento.

5/ Mediante Ley N° 30280 del 02 de Diciembre del 2014, se crea el distrito de Andaymarca, con su capital Andaymarca en la provincia de Tayacaja del departamento de Huancavelica, y se delimitó el distrito de Colcabamba proveniente de la misma provincia y departamento.

6/ Mediante Ley N° 30295 de Saneamiento y Organización Territorial de la provincia Andahuaylas y sus distritos en el departamento de Apurímac, del 28 de Diciembre del 2014; se crea el distrito de José María Arguedas, con su capital Huancabamba, y se delimitó el distrito de Andahuaylas proveniente de la misma provincia y departamento.

7/ Mediante Ley N° 30310 del 16 de Marzo del 2015, Ley de demarcación y organización territorial de la provincia de Padre Abad en el departamento de Ucayali, se crearon los distritos de Neshuya, cuya capital es el pueblo de Monte Alegre, y el distrito de Alexander Von Humboldt, cuya capital es el pueblo de Alexander Von Humboldt. Debido a la creación de estos dos distritos, el centro poblado Margarita del distrito de Hermilio Valdizan, provincia de Leoncio Prado, departamento de Huánuco pasó a formar parte del distrito de Irazola, provincia de Padre Abad, departamento de Ucayali; y el centro poblado Primavera perteneciente al distrito de Irazola, provincia de Padre Abad, departamento de Ucayali pasó a formar parte del distrito de Tournavista, provincia Puerto Inca, departamento de Huánuco.

8/ Mediante Ley N° 30320 del 27 de Abril del 2015, se crea el distrito de Pucacolpa con su capital Huallhua en la provincia Huanta, departamento de Ayacucho. La creación del distrito Pucacolpa y se delimitó el distrito de Ayahuaco proveniente de la misma provincia y departamento.

Nota: En los distritos en los que fue posible distinguir de manera robusta hasta 3 grupos de pobreza, se ha agregado al nombre del distrito el sufijo grupo 1 (menos pobre), grupo 2 y grupo 3 (más pobre). Los distritos de Cerro Colorado(Arequipa), Huancayo (Junín), San Juan Bautista(Loreto), Calleria y Yarinacocha (Ucayali), solo pudieron ser desagregados en 2 grupos.

Cuadro N° 3
PERÚ: POBREZA DE LOS DISTRITOS A DESAGREGAR, 2013

N°	ubigeo	Distrito	Proyección de población 2015 1/	Intervalo de Confianza al 95% de la Pobreza Total	
				Inferior	Superior
1	021801	Chimbote	214 804	13,6	17,4
2	021809	Nuevo Chimbote	151 127	7,5	10,1
3	040103	Cayma	91 802	5,8	8,9
4	040104	Cerro Colorado	148 164	8,7	12,2
5	040112	Paucarpata	124 755	7,1	9,7
6	060101	Cajamarca	246 536	16,8	21,6
7	060801	Jaén	100 450	20,2	27,8
8	120101	Huancayo	116 953	5,3	8,4
9	130101	Trujillo	318 914	3,1	5,2
10	130102	El Porvenir	186 127	27,4	34,8
11	130105	La Esperanza	182 494	19,1	26,7
12	140101	Chiclayo	291 777	10,5	13,1
13	140105	José Leonardo Ortiz	193 232	18,3	22,7
14	160101	Iquitos	150 221	8,3	11,4
15	160113	San Juan Bautista	154 696	19,5	28,4
16	200101	Piura	153 544	6,7	9,3
17	200104	Castilla	143 203	16,5	20,9
18	200114	Tambo Grande	119 086	49,2	58,2
19	200115	Veintiseis De Octubre	147 683	14,9	20,1
20	200601	Sullana	176 804	20,1	25,1
21	211101	Juliaca	278 444	14,8	20,1
22	230101	Tacna	85 228	5,0	7,5
23	230110	Coronel Gregorio Albarracín Lanchipa	116 497	18,4	23,1
24	240101	Tumbes	111 683	10,0	14,5
25	250101	Calleria	154 082	4,7	6,6
26	250105	Yarinacocha	97 678	6,8	9,7
27	070101	Callao	406 889	15,9	19,8
28	070106	Ventanilla	372 899	28,5	32,9
29	150101	Lima	271 814	8,3	11,8
30	150103	Ate	630 086	13,8	17,3
31	150106	Carabayllo	301 978	20,3	26,0
32	150108	Chorrillos	325 547	11,9	14,5
33	150110	Comas	524 894	14,1	17,9
34	150111	El Agustino	191 365	15,4	18,7
35	150112	Independencia	216 822	15,2	18,6
36	150115	La Victoria	171 779	10,0	12,7
37	150117	Los Olivos	371 229	7,7	11,8
38	150118	Lurigancho	218 976	21,9	26,1
39	150125	Puente Piedra	353 489	26,4	30,2
40	150128	Rímac	164 911	12,1	15,0
41	150132	San Juan De Lurigancho	1 091 303	20,0	24,1
42	150133	San Juan De Miraflores	404 001	16,6	19,8
43	150135	San Martín De Porres	700 177	9,2	11,7
44	150137	Santa Anita	228 422	9,6	12,5
45	150142	Villa El Salvador	463 014	20,2	25,4
46	150143	Villa María Del Triunfo	448 545	17,6	23,8
47	150601	Huaral	100 436	12,5	17,9

Fuente: Instituto Nacional de Estadística e Informática INEI - Mapa de Pobreza Distrital 2013

1/ Población Proyectada a Junio del 2015



ANEXO METODOLÓGICO

ANEXO N°01
DICCIONARIO DE VARIABLES PREDICTORAS DEL GASTO PER CÁPITA DE LOS HOGARES DEL SISFOH, 2013

N° de orden	Variable	Descripción
Características de la población		
1	tamhog	Tamaño del hogar
2	ltamhog	Logaritmo tamaño del hogar
3	tamhog1	Hogar unifamiliar
4	tamhog2	Hogar con dos miembros
5	tamhog3	Hogar con tres o cuatro miembros
6	tipohogar4	Tipo de hogar unipersonal
7	tipohogar5	Tipo de hogar sin núcleo
8	pob1012	Miembros del hogar con edad entre 10 y 12 años
9	pob1314	Miembros del hogar con edad entre 13 y 14 años
10	pob1517	Miembros del hogar con edad entre 15 y 17 años
11	pob1824	Miembros del hogar con edad entre 18 y 24 años
12	pob2564	Miembros del hogar con edad entre 25 y 64 años
13	pob7199	Miembros del hogar de 71 a más años de edad
14	pob0012	Miembros del hogar con edad entre 0 y 12 años
15	pob0014	Miembros del hogar con edad entre 0 y 14 años
16	pob1599h	Hombres miembros del hogar con edad entre 15 a más años de edad
17	pob1599m	Mujeres miembros del hogar con edad entre 15 a más años de edad
18	pob1899	Miembros del hogar con edad entre 18 a más años
19	pob1564	Miembros del hogar con edad entre 15 a 64 años
20	pob1864	Miembros del hogar con edad entre 18 a 64 años
21	rattam3	Ratio de miembros del hogar de 0 a 14 años y 65 a más de edad entre el Número de miembros del hogar
22	ltamhog_rur	Logaritmo del tamaño del hogar (rural)
23	tamhog1_rur	Hogar unifamiliar (rural)
24	tamhog2_rur	Hogar con dos miembros (rural)
25	tipohogar4_rur	Hogar unipersonal (rural)
26	tipohogar5_rur	Hogar sin núcleo (rural)
27	pob1012_rur	Miembros del hogar con edad entre 10 y 12 años (rural)
28	pob1314_rur	Miembros del hogar con edad entre 13 y 14 años (rural)
29	pob1517_rur	Miembros del hogar con edad entre 15 y 17 años (rural)
30	pob2564_rur	Miembros del hogar con edad entre 25 y 64 años (rural)
31	pob6570_rur	Miembros del hogar con edad entre 65 y 70 años (rural)
32	pob7199_rur	Miembros del hogar con edad entre 71 a más años de edad (rural)
33	pob1599h_rur	Miembros del hogar hombres con edad entre 15 a más años de edad (rural)
34	pob1599m_rur	Miembros del hogar mujeres con edad entre 15 a más años de edad (rural)
35	pob1564_rur	Miembros del hogar con edad entre 15 y 64 años de edad (rural)
36	pob1864_rur	Miembros del hogar con edad entre 18 y 64 años de edad (rural)
37	rattam3_rur	Ratio de miembros 0 a 14 años y 65 a más años de edad entre el tamaño del hogar (rural)
Características Salud		
38	seguro	Alguien en el hogar con seguro de salud
39	segurojefe	Jefe del hogar tiene seguro de salud
40	seguro_essalud	Alguien en el hogar con seguro Essalud
41	seguro_sis	Alguien en el hogar con seguro SIS
42	seguro_rur	Alguien en el hogar con seguro de salud (rural)
43	segurojefe_rur	Jefe del hogar tiene seguro de salud (rural)
44	seguro_essalud_rur	Alguien en el hogar con seguro Essalud (rural)
Características educativas		
45	analfh	Hombres 15 a más analfabetos
46	edueyears	Años de estudio
47	edu0099	Número de años de educación de los miembros del hogar
48	edu1564	Número de años de educación de todos los miembros 15 a 64 años
49	edu1599	Número de años de educación de todos los miembros 15 a más años de edad
50	edujefe	Número de años de estudios del jefe del hogar
51	edujefec	Años de estudios del jefe del hogar elevado al cuadrado
52	educony	Número de años de estudios de la cónyuge del jefe del hogar

Continúa...

ANEXO N°01
DICCIONARIO DE VARIABLES PREDICTORAS DEL GASTO PER CÁPITA DE LOS HOGARES DEL SISFOH, 2013

N° de orden	Variable	Descripción
53	eduprim1	Número de miembros de 15 a más años con primaria completa
54	eduprim2	Número de miembros de 18 a más años con primaria completa
55	eduprim3	Número de miembros entre 15 y 64 años con primaria completa
56	edusec1	Número de miembros de 18 a más años con secundaria completa
57	edusec2	Número de miembros de 18 a 64 años con secundaria completa
58	edusup1	Número de miembros de 18 a más años de edad con superior no universitaria completa
59	edusup2	Número de miembros de 18 a más años de edad con superior universitaria completa
60	edusup3	Número de miembros de 18 a más años de edad con superior universitaria o no universitaria completa
61	meduhog2	Ratio de años promedio de educación miembros 15 a más años entre 16 años de estudios
62	edu0099_rur	Número de años de educación de todos los miembros (rural)
63	edujefe_rur	Número de años de estudios del jefe del hogar (rural)
64	edujefec_rur	Años de estudios del jefe del hogar elevado al cuadrado (rural)
65	eduprim2_rur	Número miembros de 18 a más años con primaria completa (rural)
66	edusup3_rur	Número miembros de 18 a más con superior universitaria o no universitaria completa (rural)
67	ratprim1_rur	Miembros con primaria completa/Número de miembros de 15 a más años (rural)
68	meduhog2_rur	Ratio de años promedio de educación miembros 15 a más años entre 16 años de estudios (rural)
Características de la población económicamente activa		
69	rama1	Hogar que al menos tiene una persona ocupada en agricultura / pesca
70	rama3	Hogar que al menos tiene una persona ocupada en servicio
71	rama4	Hogar que al menos tiene una persona ocupada en otros
72	rama5	Hogar que al menos tiene una persona ocupada en estado (gobierno)
73	rama3_rur	Hogar que al menos tiene una persona ocupada en servicio (rural)
Características y servicios de la vivienda y del hogar		
74	agua1	Agua por red pública dentro de la vivienda
75	agua2	Agua por red pública fuera de la vivienda, pilón de uso público u otra forma
76	servhig1	Servicio higiénico red pública dentro de la vivienda
77	servhig4	Servicio higiénico letrina, pozo séptico, pozo ciego
78	electri2	El tipo de alumbrado es eléctrico
79	servbas1	Agua y servicio higiénico por red pública dentro de la vivienda y electricidad
80	pared1	Pared de ladrillo o bloque de cemento
81	pared2	Pared de piedra o sillar con cal o cemento, adobe o tapia
82	pared3	Pared de ladrillo o bloque de cemento, piedra o sillar con cal o cemento, adobe, tapia
83	techo1	Techo de concreto armado
84	techo3	Techo de concreto armado, madera o teja
85	piso1	Piso de parquet, lamina, loseta
86	piso2	Piso de cemento
87	piso3	Piso de parquet, madera pulida, lamina o loseta, madera o cemento
88	vivien1	Vivienda de material noble
89	abagssh	Agua por red pública dentro de la vivienda y fuera de la vivienda pero dentro del edificio y tiene servicios higiénicos
90	agua1_rur	Agua por red pública dentro de la vivienda (rural)
91	agua3_rur	Agua por red pública dentro o fuera de la vivienda, pilón de uso público u otra (rural)
92	servhig1_rur	Servicios higiénicos red pública dentro de la vivienda (rural)
93	servhig4_rur	Servicios higiénicos letrina, pozo séptico, pozo ciego (rural)
94	electri2_rur	El tipo de alumbrado es eléctrico (rural)
95	servbas1_rur	Agua y servicios higiénicos por red pública dentro de la vivienda y electricidad (rural)
96	techo1_rur	Techo de concreto armada (rural)
97	techo2_rur	Techo de madera o teja (rural)
98	techo3_rur	Techo de concreto armado, madera o teja (rural)
99	piso1_rur	Piso de parquet, lamina o losetas (rural)
100	piso2_rur	Piso de cemento (rural)
101	piso3_rur	Piso de parquet, madera pulida, lamina o loseta, madera o cemento (rural)
Tenencia de equipo y servicio del hogar		
102	telefono	Tiene teléfono fijo
103	cable	Tiene tv-cable
104	internet	Tiene internet

Continúa...

ANEXO N°01
DICCIONARIO DE VARIABLES PREDICTORAS DEL GASTO PER CÁPITA DE LOS HOGARES DEL SISFOH, 2013

N° de orden	Variable	Descripción
105	equipos	Tiene equipo de sonido
106	lavadora	Tiene lavadora
107	tvcolor	Tiene televisor a color
108	iequipo	Número de equipos que tiene el hogar
109	telefono_rur	Tiene teléfono fijo (rural)
110	internet_rur	Tiene internet (rural)
111	iservicio_rur	Número de servicios de comunicación: teléfono, celular, cable, internet (rural)
112	equipos_rur	Tiene equipo de sonido (rural)
113	lavadora_rur	Tiene lavadora (rural)
114	tvcolor_rur	Tiene televisor a color (rural)
115	iequipo_rur	Número de equipos que tiene el hogar (rural)
Otros indicadores de la vivienda y el hogar		
116	ponbi1	Hogar que posee al menos 1 necesidad básica insatisfecha
117	ponbi2	Hogar que posee al menos 2 necesidades básicas insatisfechas
118	ponbi1_rur	Hogar que posee al menos 1 necesidad básica insatisfecha (rural)
Características del conglomerado y distrito		
119	paltitud2	Yunga marítima
120	paltitud3	Yunga fluvial
121	paltitud4	Quechua
122	paltitud6	Puna
123	est_urb1	Estrato socioeconómico alto
124	est_urb2	Estrato socioeconómico medio alto
125	est_urb3	Estrato socioeconómico medio
126	est_urb5	Estrato socioeconómico bajo
127	est_urb12	Estrato socioeconómico alto y medio alto
128	est_urb123	Estrato socioeconómico alto, medio alto y medio
129	est_urb45	Estrato socioeconómico medio bajo y bajo
130	sis_nbi2	Número de hogares con vivienda en hacinamiento
131	sis_nbi3	Número de hogares con vivienda sin servicios higiénicos
132	sis_xnbi4	Número de hogares con sin asistencia escolar
133	sis_xnbi5	Número de hogares con alta dependencia económica
134	sis_talum1	Número de hogares con alumbrado eléctrico
135	sis_talum2	Número de hogares con alumbrado a kerosene (mechero, lámpara)
136	sis_talum3	Número de hogares con alumbrado a petróleo, gas (lámpara)
137	sis_talum4	Número de hogares con alumbrado a vela
138	sis_talum5	Número de hogares con otro tipo de alumbrado
139	sis_talum6	Número de hogares que no tienen alumbrado
140	sis_abasag1	Número de hogares con abastecimiento de agua por red pública dentro vivienda
141	sis_abasag2	Número de hogares con abastecimiento de agua por red pública fuera de la vivienda
142	sis_abasag3	Número de hogares con abastecimiento de agua por pilón de uso público
143	sis_abasag4	Número de hogares con abastecimiento de agua por camión- cisterna
144	sis_abasag5	Número de hogares con abastecimiento de agua por pozo
145	sis_abasag6	Número de hogares con abastecimiento de agua por río, acequia, manantial
146	sis_abasag7	Número de hogares con otro tipo de abastecimiento de agua
147	sis_hodecap1	Número de hogares por tiempo en llegar a la capital del distrito con menos de 24 horas
148	sis_hodecap2	Número de hogares por tiempo en llegar a la capital del distrito con más de 24 horas
149	sis_hodecap3	Número de hogares por tiempo en llegar a la capital del distrito que viven en la capital del distrito
150	sis_pnbi1	Porcentaje de hogares con viviendas inadecuadas
151	sis_pnbi2	Porcentaje de hogares con vivienda en hacinamiento
152	sis_pnbi3	Porcentaje de hogares con vivienda sin servicios higiénicos
153	sis_pxnbi4	Porcentaje de hogares con sin asistencias escolar
154	sis_pxnbi5	Porcentaje de hogares con alta dependencia económica
155	sis_ptalum2	Porcentaje de hogares con alumbrado a kerosene (mechero, lámpara)
156	sis_ptalum4	Porcentaje de hogares con alumbrado a vela
157	sis_ptalum6	Porcentaje de hogares que no tienen alumbrado

Continúa...

ANEXO N°01
DICCIONARIO DE VARIABLES PREDICTORAS DEL GASTO PER CÁPITA DE LOS HOGARES DEL SISFOH, 2013

N° de orden	Variable	Descripción
158	sis_pabasag2	Porcentaje de hogares con abastecimiento agua por red pública fuera de la vivienda
159	sis_pabasag3	Porcentaje de hogares con abastecimiento agua por pilón de uso público
160	sis_pabasag4	Porcentaje de hogares con abastecimiento agua por camión- cisterna
161	sis_pabasag5	Porcentaje de hogares con abastecimiento agua por pozo
162	sis_pabasag6	Porcentaje de hogares con abastecimiento agua por río, acequia, manantial
163	sis_phodecap1	Porcentaje de hogares con tiempo en llegar a la capital del distrito con menos de 24 horas
164	sis_phodecap2	Porcentaje de hogares con tiempo en llegar a la capital del distrito con más de 24 horas
165	sis_phodecap3	Porcentaje de hogares con tiempo en llegar a la capital del distrito que viven en la capital distrital
166	sis_trainfan	Proporción de miembros de 6 a 14 años que trabajan en el conglomerado
167	sis_numocupa	Proporción de miembros del hogar que trabajan en el conglomerado
168	sis_ocu1899	Proporción de miembros entre 18 a más años de edad que trabajan en el conglomerado
169	sis_comerci	Proporción de miembros entre 15 a más años de edad que trabajan en el sector comercio en el conglomerado
170	sis_jefeinde	Proporción de jefe del hogar ocupado independiente en el conglomerado
171	sis_jefedepe	Proporción de jefe del hogar ocupado dependiente en el conglomerado
172	sis_jefeagric	Proporción de jefe del hogar ocupado en actividad agrícola en el conglomerado
173	sis_jefecomer	Proporción de jefe del hogar ocupado en actividad comercial en el conglomerado
174	sis_jefearte	Proporción de jefe del hogar ocupado en actividad artesanal , manufacturera en el conglomerado
175	sis_jefeserv	Proporción de jefe del hogar ocupado en actividad de servicio en el conglomerado
176	sis_jefeestad	Proporción de jefe del hogar ocupado en actividad estado en el conglomerado
177	sis_discap	Número de hogares por conglomerado con algún miembro del hogar con discapacidad
178	sis_pdiscap	Proporción de hogares por conglomerado con algún miembro del hogar con discapacidad
179	sis_psocial	Número de hogares por conglomerado con algún miembro del hogar beneficiario de programa social
180	sis_ppsocial	Proporción de hogares por conglomerado con algún miembro del hogar beneficiario de algún programa social
Características del IV Censo Nacional Agropecuario		
181	co_est_rur5	Estrato 5 de CENAGRO
182	co_est_rur6	Estrato 6 de CENAGRO
183	co_est_rur34	Estrato 3 y 4 de CENAGRO
184	co_sup_agricbajriego	Superficie agrícola o superficie de tierras de cultivo (has) bajo riego
185	co_otraclasetierra	Otra clase de tierras (has)
186	co_sup_cultitrans	Tierras con cultivos transitorios (has)
187	co_sup_pastcult	Pastos cultivados (has)
188	co_sup_cultflores	Cultivos forestales (has)
189	co_sup_cultasoci	Tierras con cultivos asociados (has)
190	co_sup_pastnatu	Tierras con pastos naturales (has)
191	co_sup_pastnomanej	Pastos no manejados (has)
192	co_sup_montbosq	Tierras con montes y bosques (has)
193	co_sup_semcultrams	Superficie sembrada de cultivos transitorios
194	co_parc_destalianim	Número de parcelas que destinan para alimentos de sus animales
195	co_parc_venmerc	Número de parcelas que venden en el mercado
196	co_parc_ventmercaexte	Número de parcelas para venta del mercado exterior
197	co_parc_agro	Número de parcelas para la agroindustria
198	co_parc_consuautoins	Número de parcelas que destinan su producción para auto insumo
199	co_parc_consuautcons	Número de parcelas que destinan su producción para autoconsumo
200	co_riego_provrio	Número de unidades agropecuarias que el riego proviene de río
201	co_riego_provpozo	Número de unidades agropecuarias que el riego proviene de pozo
202	co_riego_provlaguna	Número de unidades agropecuarias que el riego proviene de laguna
203	co_riego_provrepresa	Número de unidades agropecuarias que el riego proviene de represa
204	co_riego_provreservorio	Número de unidades agropecuarias que el riego proviene de reservorio
205	co_poztajoabierto	Número de pozos a tajo abierto en las parcelas
206	co_poztubu	Número de pozos tubulares en las parcelas
207	co_consaguariegcont	Productores agropecuarios que consideran que el agua para riego está contaminada
208	co_canalrevest	Número de canales o acequias que son de mampostería o están revestidos de cemento
209	co_comiregantes	Número de productores agropecuarios que pertenece a alguna comisión de regantes
210	co_fertilizante	Número de productores agropecuarios aplican fertilizante químico
211	co_insecherbung	Número de productores agropecuarios que aplican insecticidas, herbicidas o fungicida

Continúa...

ANEXO N°01
DICCIONARIO DE VARIABLES PREDICTORAS DEL GASTO PER CÁPITA DE LOS HOGARES DEL SISFOH, 2013

N° de orden	Variable	Descripción
212	co_utilizanimatrab	Productores agropecuarios utiliza animales para realizar trabajos agrícolas o pecuarios
213	co_utilizelectrtrab	Productores agropecuarios utiliza energía eléctrica para realizar trabajos agrícolas o pecuarios
214	co_utiliztractrab	Productores agropecuarios utiliza tractores para realizar trabajos agrícolas o pecuarios
215	co_ganadoporcino	Número de ganado porcino
216	co_ganadoalpaca	Número de alpaca
217	co_colmenas	Número de colmenas de abeja
218	co_llamas	Número de llamas
219	co_burros	Número de burros
220	co_caballos	Número de caballos
221	co_cabras	Número de cabras
222	co_bana	Número de productores agropecuarios que baña contra parásitos
223	co_dosifica	Número de productores agropecuarios que efectúa dosificaciones
224	co_alimentosbalan	Número de productores agropecuarios que utiliza alimentos balanceados
225	co_mejoramiento	Número de productores agropecuarios que utilizan sementales de raza para mejoramiento de ganado
226	co_practica_pecuaria	Número de productores agropecuarios que hacen uso de prácticas pecuarias
227	co_asesoría	Número de productores agropecuarios que ha recibido: asesoría empresarial
228	co_gesticredito	Número de productores agropecuarios que realizó gestiones para obtener un préstamo o credito
229	co_obtucredito	Número de productores agropecuarios que obtuvo el préstamo o crédito que gestión
230	co_trabpermeven	Número trabajadores remunerados permanentes y eventuales
231	co_trabremuperman	Número trabajadores remunerados permanentes
232	co_asociacomite	Número de productores agropecuarios que pertenece a alguna asociación, comité o cooperativa de productores/as
233	co_siembramismo	Número de productores agropecuarios que siembra lo mismo
234	co_mercaaseg	Número de productores agropecuarios que tienen mercado asegurado
235	co_otrosingreso	Número de productores agropecuarios que realizan otra actividad que genere ingresos
236	co_actiprinc	Número de productores agropecuarios que tienen otra actividad principal que realiza durante su ausencia temporal en las parcelas
237	co_parccomuneros	Número de parcelas que son de comuneros
238	co_parcpropititu	Número de parcelas que son de propietarios con título inscritos en registros públicos
239	co_produceleche	Número productores agropecuarios que tienen producción de leche
240	co_vendeleche	Número productores agropecuarios que venden leche
241	co_nummujeres	Número de mujeres que son productores agropecuarios
242	co_persopartiagro	Número de personas que no sea el productor que participan en las labores agropecuarias
243	co_tiempo_5	Número de productores agropecuario que el tiempo recorrido mayor a 5 horas en llegar de su vivienda a la capital de distrito
244	co_parcelas	Número de parcelas que conduce en este distrito
245	co_edadmed	Mediana de la edad en años del productor
246	co_agricola	Número de unidades agropecuarias de tipo de actividad agrícola
247	co_tiempo_media	Mediana del tiempo en horas en llegar de su vivienda a la capital distrital
248	co_tiempo_2_por	Porcentaje de productores agropecuarios que demoran en llegar menos de 2 horas a la capital
249	co_tiempo_3_5_por	Porcentaje productores agropecuarios que demoran en llegar de 3 a 5 horas a la capital distrito
250	co_tiempo_5_por	Porcentaje productores agropecuarios que demoran en llegar más de 5 horas a la capital distrito
Características del Censo de Infraestructura Educativa 2013		
251	in_p2_trech	Horas a la capital en el recorrido más accesible
252	in_p2_ttramoh	Horas a la capital en el tramo más dificultoso
253	in_p2_trecm	Menos de una hora se demora en llegar a la capital del distrito (recorrido más accesible)
254	in_p2_trecs	Menos de 24 horas se demora en llegar a la capital del distrito (recorrido más accesible)
255	in_p2_ttramom	Menos de una hora se demora en llegar a la capital del distrito (tramo dificultoso)
256	in_p2_ttramoss	Menos de 24 horas se demora en llegar a la capital del distrito (tramo dificultoso)
257	in_106_1	Polidocente completa
258	in_106_2	Polidocente multigrado
259	in_106_3	Unidocente
260	in_p1_c1	Clima cálido
261	in_p1_c2	Clima templado
262	in_p1_c3	Clima frío
263	in_p1_l1	Minima intensidad lluvia localidad
264	in_p1_l3	Torrencial intensidad lluvia localidad
265	in_p1_gra	En esta localidad cae granizada

Continúa...

ANEXO N°01
DICCIONARIO DE VARIABLES PREDICTORAS DEL GASTO PER CÁPITA DE LOS HOGARES DEL SISFOH, 2013

N° de orden	Variable	Descripción
266	in_p1_vend	En esta localidad se forman vendavales
267	in_p3_lluvia	Peligros naturales en esta localidad - lluvias
268	in_p3_helada	Peligros naturales en esta localidad - heladas
269	in_p3_sequia	Peligros naturales en esta localidad - sequías
270	in_p3_granizo	Peligros naturales en esta localidad - granizadas
271	in_p4_inund	Peligros socio naturales en esta localidad - inundaciones
272	in_p4_desliz	Peligros socio naturales en esta localidad -deslizamientos
273	in_p4_huayc	Peligros socio naturales en esta localidad - huaycos/aluviones/aludes
274	in_p4_salin	Peligros socio naturales en esta localidad -salinización de los suelos
275	in_p5_aguap	En esta localidad cuentan con servicio de agua potable
276	in_p5_alcant	En esta localidad cuentan con servicio de alcantarillado
277	in_p5_telef	En esta localidad cuentan con servicio de telefonía fija
278	in_p5_inter	En esta localidad cuentan con servicio de internet
279	in_p7_aguap	En este local escolar cuentan con servicio de agua potable
280	in_p7_alcant	En este local escolar cuentan con servicio de alcantarillado
281	in_p7_telef	En este local escolar cuentan con servicio de telefonía móvil
282	in_t1_afirmad	Tipo de vía que utiliza de la capital del distrito más accesible al local escolar (carretera afirmada)
283	in_t1_asfalt	Tipo de vía que utiliza de la capital del distrito más accesible al local escolar (vía asfaltada)
284	in_p1_01	Topografía terreno local - llano
285	in_p1_02	Topografía terreno local - inclinado
286	in_p1_03	Topografía terreno local - muy inclinado
287	in_101_1	Número de niveles educativos por local escolar
288	in_103_t1	Número de alumnos educación básica
289	in_103_t2	Número de alumnos educación superior no universitaria
290	in_104_t2	Número de aulas educación superior no universitaria
291	in_105_r2	Ratio del número de alumnos entre número de aulas (Educación superior no universitaria)
292	in_105_r3	Mediana a nivel distrito del ratio de número de alumnos entre número de aulas (Educación básica)
293	in_105_r4	Mediana a nivel distrito del ratio de número de alumnos entre número de aulas (Educación superior no universitaria)
Características del Censo Escolar 2013		
294	ced_int	Cantidad de instituciones educativas que existe en el local escolar
295	ced_mat_secundaria	Cantidad de matriculados en el sistema educativo para el nivel secundaria
296	ced_mat_otros	Cantidad de matriculados en el sistema educativo para el nivel otros
297	ced_doc	Cantidad de docentes en el sistema educativo
298	ced_ten_pro	Local escolar con condición de tenencia propio
299	ced_bib	Local escolar con al menos una biblioteca
300	ced_lib	Cantidad de libros aproximado en la biblioteca escolar
301	ced_com_ope	Locales escolares con al menos una computadora operativa
302	ced_com_ope_int	Cantidad de computadoras operativas en el local escolar con conexión a internet
303	ced_sil	Cantidad de sillas en el local escolar
304	ced_aul_piz	Cantidad de aulas sin pizarra o con pizarras en mal estado
305	ced_ser_agu	Locales escolares con servicios de aguas de lunes a viernes en todo el horario de clase
306	ced_ssh_pub	Locales escolares con servicios higiénico conectado a red pública de desagüe
307	ced_cab_cp	Locales escolares que declaran tener cabina de internet en el centro poblado
308	ced_pel_ub	Locales escolares que declaran tener peligros asociados a la ubicación
309	ced_pex_lad	Locales escolares cuyo pabellón tiene como material predominante en las paredes
310	ced_tec_cal	Locales escolares cuyo pabellón tiene como material predominante en los techos de calamina
311	ced_pis_cem	Locales escolares cuyo pabellón tiene como material predominante en los pisos de cemento
312	ced_num_ejem	Cantidad de ejemplares recibidos en primaria y secundaria para las áreas de comunicación, matemática, personal social, ciencia, etc.
313	ced_num_secc	Número de secciones en primaria y secundaria
Características de la Evaluación Censal de Estudiantes 2012-2013		
314	ece_clpepsat_2012	Número de alumnos en comprensión lectora con resultado Satisfactorio
315	ece_clmedpro_2012	Medida promedio de las institución educativas equiparada con 2007 en comprensión lectora
316	ece_mtnestin_2012	Número de alumno en matemática con resultado en Inicio
317	ece_mtnestp_2012	Número de alumno en matemática con resultado en Proceso
318	ece_mtmedpro_2012	Medida promedio de la instituciones educativas equiparada en 2007 en matemática

Continúa...

ANEXO N°01
DICCIONARIO DE VARIABLES PREDICTORAS DEL GASTO PER CÁPITA DE LOS HOGARES DEL SISFOH, 2013

Conclusión.

N° de orden	Variable	Descripción
319	ece_clpestpr_2013	Número de alumno en comprensión lectora con resultado en Proceso
320	ece_clmedpro_2013	Medida promedio de la institución educativa equiparada en 2007 en comprensión lectora
321	ece_mtmedpro_2013	Medida promedio de la instituciones educativas equiparada en 2007 en matemática
Características del Registro Nacional a Municipalidades 2014		
322	ren_pag_web	Municipalidades que tienen Página Web
323	ren_trab_276_nomb	Número de trabajadores contratados bajo Decreto Legislativo N° 276 Nombrado
324	ren_trab_276_contr	Número de trabajadores contratados bajo Decreto Legislativo N° 276 Contratado
325	ren_trabcas	Número de trabajadores con Contrato Administrativo de Servicios
326	ren_trab_loc	Número de trabajadores con contrato de Servicios de Terceros (Locación de Servicios)
327	ren_acc_gest_res	Municipalidades que implementaron acciones en la gestión para resultados
328	ren_vas_lec	Cantidad de Comité del Programa Vaso de Leche
329	ren_com_pop	Cantidad de Comedores Populares
330	ren_org_juv	Cantidad de Organizaciones juveniles
331	ren_acc_prev_dro_alc	Municipalidades que realizaron acciones para prevenir el consumo de drogas y alcohol
Características del Censo Regional a Gobiernos Regionales 2014		
332	ceng_c8p2a_1	Cantidad de PC que tienen acceso a la Red Informática Local del Municipio
333	ceng_c9p1a_2	Cantidad de Restaurantes a los que se le otorgó licencia de apertura
334	ceng_c9p2a_3	Cantidad de Viviendas multifamiliares a los que se le otorgó licencia de edificaciones
335	ceng_c9p4a_2	Cantidad de Restaurantes que están registrados en la municipalidad
336	ceng_c9p4a_3	Cantidad de Agencias de viaje que están registrados en la municipalidad
337	ceng_c9p4a_11	Cantidad de Entidades financieras y de seguros que están registrados en la municipalidad
338	ceng_c9p5a_5	Cantidad de Antenas parabólicas con servicios de voz (telefonía y radio) en el distrito
339	ceng_c9p5a_6	Cantidad de Cabinas públicas de Internet en el distrito
340	ceng_c10p1b_2	Cantidad de beneficiarios/afiliados de Comités de Base del Programa del Vaso de leche
341	ceng_c10p1a_3	Cantidad de Comedores Populares en el distrito
342	ceng_c10p1b_3	Cantidad de beneficiarios/afiliados del Comedor Popular en el distrito
343	ceng_c10p2a_2	Cantidad de Niñas y Niños de 0 a 3 años beneficiarias del programa de vaso de leche
344	ceng_c10p2a_3	Cantidad de Niñas y Niños de 4 a 5 años beneficiarias del programa de vaso de leche
345	ceng_c10p2a_4	Cantidad de Niñas y Niños de 6 años beneficiarias del programa de vaso de leche
346	ceng_c10p2a_6	Cantidad de Madres gestantes beneficiarias del programa de vaso de leche en el distrito
347	ceng_c10p2a_7	Cantidad de Madres en periodo de lactancia beneficiarias del programa de vaso de leche en el distrito
348	ceng_c10p2a_10	Cantidad de personas con discapacidad y otros casos sociales beneficiarias del programa de vaso de leche
349	ceng_c10p3a_1	Cantidad de casos de Pensión de alimentos atendidos en la municipalidad
350	ceng_c11p2a_1	Área en m2 de Plazas donde la municipalidad realizó conservación de áreas verdes
351	ceng_c11p2a_3	Área en m2 de Jardines y óvalos donde la municipalidad realizó conservación de áreas verdes

Fuente: Instituto Nacional de Estadística e Informática

ANEXO N°02

MODELO DE REGRESIÓN LOGÍSTICA, SEGÚN DEPARTAMENTO

COSTA

LIMA METROPOLITANA 1/

$lgpc = 6,71 + 0,18 * cable + 0,00 * ceng_c10p1b_2 + 0,0002 * ceng_c9p1a_2 + 0,0003 * ceng_c9p2a_3 + 0,0003 * ceng_c9p4a_11 - 0,0001 * ceng_c9p4a_2 + 0,0003 * ceng_c9p4a_3 + 0,0003 * ceng_c9p5a_6 + 0,01 * edu1564 - 0,03 * eduprim2 + 0,06 * edusup2 + 0,03 * edusup3 + 0,01 * edueyears - 0,18 * est_urb2 - 0,32 * est_urb3 - 0,32 * est_urb45 - 0,10 * in_106_3 + 0,05 * in_p1_c1 + 0,08 * in_p4_inund - 0,15 * in_p5_aguap - 0,59 * ltamhog + 0,09 * pared1 + 0,12 * piso3 + 0,07 * segurojefe + 0,11 * servhig1 + 0,41 * sis_ocu1899 - 0,0001 * sis_talum1 + 0,05 * sis_talum2 + 0,16 * tvcolor + 0,15 * vivien1$

LIMA PROVINCIAS 2/

$lgpc = 6,58 - 0,01 * ced_aul_piz - 0,001 * co_utilizanimatrab + 0,002 * ece_clpepsat_2012 + 0,01 * edu1599 + 0,01 * edueyears - 0,18 * electri2_rur + 0,17 * equipos + 0,25 * internet_rur - 0,59 * ltamhog + 0,06 * pared1 + 0,15 * piso1 + 0,10 * piso3_rur + 0,00 * ren_trab_loc + 0,16 * seguro_essalud_rur + 0,00 * sis_abasag6 - 0,61 * sis_jefeagric - 0,35 * sis_pabasag6 - 1,76 * sis_pxnbi5 + 0,12 * techo3 - 0,16 * techo3_rur - 0,11 * tipohogar5 + 0,2 * tvcolor$

LA LIBERTAD

$lgpc = 6,45 - 0,07 * ced_ser_agu - 0,0001 * ceng_c10p1b_3 + 0,0001 * ceng_c10p2a_2 + 0,002 * ceng_c9p4a_2 - 0,002 * co_burros + 0,002 * co_parc_agro + 0,003 * co_parc_destalianim + 0,001 * co_tiempo_2_porc + 0,01 * co_tiempo_5 - 0,001 * ece_mtmedpro_2013 - 0,05 * edusec1 - 0,08 * edusup1 + 0,09 * edusup3 + 0,23 * equipos - 0,26 * equipos_rur + 0,14 * est_urb1 - 0,12 * est_urb5 + 0,15 * iequipo_rur - 0,13 * in_p5_aguap - 0,06 * in_p7_telem + 0,12 * in_t1_afirmad - 0,56 * ltamhog + 0,86 * meduhog2 + 0,05 * pob1314 - 0,05 * pob1564_rur + 0,06 * pob1599h + 0,07 * pob1864 + 0,07 * pob7199 + 0,23 * rama3_rur - 0,25 * rattam3_rur + 0,01 * ren_com_pop - 0,003 * sis_abasag7 - 0,64 * sis_comerci + 0,002 * sis_discap - 0,10 * sis_phodecap1 + 0,51 * sis_pnbi2 - 0,22 * sis_pnbi3 - 0,32 * sis_ppsosocial + 1,53 * sis_ptalum6 - 0,23 * tamhog1_rur - 0,17 * tamhog2_rur + 0,11 * techo1 + 0,12 * tipohogar5 + 0,23 * vivien1$

PIURA

$lgpc = 6,23 + 0,09 * ced_com_ope + 0,002 * ced_com_ope_int + 0,16 * ced_pex_lad - 0,12 * ced_ssh_pub + 0,00 * ceng_c11p2a_1 + 0,001 * ceng_c8p2a_1 - 0,002 * co_dosifica + 0,001 * co_insecherbfung - 0,01 * co_otrosingreso - 0,001 * co_parc_venmerc - 0,02 * co_riego_provlaguna - 0,004 * co_riego_provpozo + 0,005 * edu0099_rur - 0,001 * edujefec_rur + 0,06 * edusup3 + 0,13 * est_urb12 + 0,08 * in_106_2 + 0,07 * in_p1_c2 - 0,16 * in_p1_gra - 0,12 * in_p1_l3 + 0,13 * in_p2_ttramos + 0,16 * lavadora - 0,56 * ltamhog + 0,71 * meduhog2 - 0,07 * pared2 + 0,13 * piso1 + 0,06 * pob1599h + 0,05 * pob2564 - 0,10 * pob7199_rur - 0,16 * ponbi1_rur + 0,11 * segurojefe - 0,11 * segurojefe_rur + 0,16 * seguro_essalud_rur + 0,38 * servbas1_rur - 0,08 * servhig4 + 0,002 * sis_discap + 1,03 * sis_jefeserv - 0,23 * sis_pnbi3 - 0,33 * sis_ppsosocial - 0,92 * sis_pxnbi4 - 0,001 * sis_talum1 - 30,21 * sis_trainfan + 0,11 * techo1$

ICA

Igpc= 6,42 -0,10*agua3_rur +0,001*co_actiprinc -0,002*co_agricola +0,001*co_asociacomite -0,001*co_comiregantes -0,0002*co_otraclasetierra +0,001*co_poztajoabierto +0,001*ece_mtmedpro_2012 +0,003*edu1564 +0,07*eduprim2 +0,07*edusup2 -0,05*edusup3_rur +0,01*eduyears -0,04*est_urb3 -0,0001*in_103_t2 +0,06*in_106_2 +0,04*in_p1_vend +0,08*in_p3_nevada -0,09*in_p4_desliz -0,34*ltamhog +0,05*pob1314 -0,14*ponbi1_rur +0,18*seguro_essalud_rur +0,001*sis_abasag3 -0,77*sis_jeфеagric -7,43*sis_numocupa +8,16*sis_ocu1899 -0,58*sis_pdiscap -0,73*sis_pnbi2 -0,06*tamhog +0,04*techo3 +0,18*vivien1

LAMBAYEQUE

Igpc= 6,60 -0,15*agua2 +0,19*cable -0,04*ced_int +0,0002*ced_sil -0,001*co_parccomuneros -0,04*Edusec2 +0,05*edusup3 +0,16*est_urb12 -0,23*est_urb2 -0,55*in_p1_03 +0,12*in_p4_salin +0,18*lavadora -0,48*ltamhog +0,49*meduhog2 +0,16*piso1 +0,10*piso3 -0,03*pob0012 +0,05*pob1564 +0,10*seguro -0,10*seguro_sis -0,58*sis_comerci -0,24*sis_hodecap2 -0,78*sis_jeфеagric -0,13*sis_phodecap3 -0,32*sis_ppsocial +0,10*techo3

TUMBES

Igpc= 6,70 -0,005*ced_com_ope_int +0,00*co_trabpermeven +0,01*edu1564 +0,07*in_t1_afirmad -0,52*ltamhog +0,36*meduhog2 +0,12*pared1 +0,09*piso1 +0,09*piso3 -0,16*rattam3 +0,19*seguro -0,25*seguro_sis +0,003*sis_abasag4 -0,56*sis_jeфеagric -0,30*sis_pnbi1 +0,03*sis_talum3 -0,31*techo2_rur

TACNA

Igpc= 6,08 +0,13*agua1 +0,28*cable +0,00*ced_lib +0,00*co_ganadoalpaca -0,002*ece_clpestpr_2013 +0,17*equipos -0,24*equipos_rur +0,00*in_103_t1 +0,25*in_p1_c3 -0,48*in_p1_l3 +0,18*in_p4_huayc -0,59*ltamhog +0,56*meduhog2 +0,07*piso2 +0,06*pob1899 +0,06*rama5 +0,20*seguro_essalud_rur -0,77*sis_pnbi2 +0,07*techo3 +0,14*tipohogar5 +0,26*tvcolor +0,23*vivien1

MOQUEGUA

Igpc= 6,54 +0,07*ced_pel_ubi +0,02*edu0099 +0,38*est_urb123 -0,28*est_urb2 -0,31*est_urb3 -0,16*in_106_1 -0,11*in_106_2 -0,17*in_p1_gra +0,07*in_p7_telecom +0,19*lavadora_rur -0,69*ltamhog +0,25*pared1 -0,08*pob1599m +0,06*pob1864_rur +0,08*rama5 +1,04*sis_jeфedepe -0,04*sis_talum2 -0,31*tamhog1_rur +0,10*techo3

SIERRA

ÁNCASH

$lgpc = 5,90 + 0,27 * cable + 0,001 * ceng_c8p2a_1 + 0,001 * co_actiprinc + 0,000 * co_cabras - 0,002 * co_fertilizante - 0,002 * co_riego_provrepresa - 0,001 * co_utiliztractrab + 0,001 * ece_mtmedpro_2013 + 0,01 * edujeje + 0,09 * edusup3 + 0,07 * est_urb12 + 0,10 * in_p1_l3 - 0,04 * in_p2_trech + 0,37 * lavadora_rur - 0,53 * ltamhog + 0,11 * ltamhog_rur + 0,49 * meduhog2 + 0,10 * pared1 + 0,14 * piso1 + 0,05 * pob1012 + 0,08 * pob1314 + 0,10 * pob6570_rur + 0,09 * rama3 + 0,09 * rama4 + 0,10 * rama5 - 0,40 * rattam3_rur + 0,09 * sis_hodecap2 - 1,52 * sis_jefeagric + 1,41 * sis_jefeinde + 0,05 * sis_talam3 + 0,01 * sis_xnbi4 + 0,07 * techo1$

CUSCO

$lgpc = 6,44 - 0,06 * ced_com_ope + 0,01 * ceng_c10p1a_3 - 0,0003 * ceng_c10p1b_3 + 0,001 * ceng_c10p2a_6 + 0,001 * co_caballos - 0,35 * co_est_rur6 + 0,0004 * co_ganadoporcino + 0,003 * co_parc_consuautoins - 0,002 * co_tiempo_3_5_porc + 0,002 * co_trabremuperman - 0,001 * ece_clmedpro_2012 + 0,01 * eduyyears + 0,19 * equipos - 0,05 * in_106_3 + 0,08 * in_p1_01 - 0,09 * in_p3_sequia - 0,14 * in_p4_salin - 0,09 * in_p5_alcant + 0,32 * lavadora_rur - 0,38 * ltamhog + 0,75 * meduhog2 + 0,12 * paltitud6 - 0,17 * pared2 + 0,24 * pared3 + 0,21 * piso1 + 0,18 * piso2_rur - 0,08 * pob1012 + 0,05 * pob2564 - 0,11 * rama1 + 0,01 * ren_org_juv + 0,14 * servbas1_rur + 0,10 * servhig4 + 0,01 * sis_abasag7 - 1,80 * sis_comerci + 0,00 * sis_hodecap2 + 2,76 * sis_jefecomer - 0,001 * sis_nbi3 + 0,34 * sis_pdiscap + 0,09 * sis_phodecap3 - 0,23 * sis_pnbi1 - 0,53 * sis_ppsosocial + 0,01 * sis_talam3 + 0,12 * tipohogar4 - 0,18 * tipohogar4_rur$

PASCO

$lgpc = 6,09 + 0,0004 * ced_sil + 0,001 * ceng_c10p2a_10 - 0,01 * co_edadmed - 0,0003 * co_parcelas + 0,002 * co_sup_agricbajriego + 0,0001 * co_sup_montbosq - 0,01 * co_tiempo_5_porc + 0,01 * edu0099 + 0,01 * eduyyears + 0,11 * electri2_rur + 0,12 * iequipo + 0,0003 * in_103_t2 - 0,09 * in_p2_trech + 0,09 * in_p2_ttramoh + 0,11 * in_p5_alcant - 0,55 * ltamhog + 0,11 * piso1 + 0,06 * pob1314 + 0,04 * pob1599h_rur + 0,13 * rama3 + 0,16 * rama4 + 0,09 * rama5 + 0,24 * seguro_essalud - 0,11 * seguro_rur - 0,18 * servbas1_rur + 0,09 * servhig1 - 0,001 * sis_hodecap1 - 0,24 * techo3_rur$

AYACUCHO

$lgpc = 5,96 + 0,16 * cable - 0,01 * ced_num_secc + 0,16 * ced_ten_pro + 0,003 * co_alimentosbalan + 0,002 * co_fertilizante - 0,001 * co_parc_consuautcons - 0,13 * co_poztubu + 0,001 * co_riego_provrio + 0,000 * co_sup_pastnomanej - 0,01 * co_trabremuperman + 0,01 * edu0099 - 0,05 * edusec1 + 0,01 * eduyyears + 0,10 * equipos + 0,002 * in_101_1 - 0,01 * in_105_r2 - 0,13 * in_p1_01 + 0,07 * in_p1_l3 + 0,17 * in_p3_lluvia - 0,12 * in_p7_telem - 0,12 * in_t1_asfalt + 0,17 * lavadora - 0,40 * ltamhog + 0,44 * paltitud2 + 0,09 * pared1 + 0,15 * piso1 - 0,73 * piso1_rur + 0,11 * piso3 - 0,06 * pob1314 - 0,11 * ponbi1_rur + 0,17 * rama3_rur + 0,003 * ren_trab_276_nomb - 0,11 * segurojefe + 0,19 * seguro_essalud + 0,001 * sis_hodecap3 - 0,01 * sis_talam2 - 0,07 * tamhog - 0,23 * tamhog1_rur - 0,10 * tamhog2_rur + 0,19 * tvcolor$

HUÁNUCO

$lgpc = 5,88 + 0,07 * ced_pel_ubi - 0,08 * ced_ssh_pub - 0,07 * ced_tec_cal - 0,17 * ced_ten_pro - 0,002 * co_consaguariegcont + 0,11 * co_est_rur34 + 0,17 * co_est_rur5 - 0,002 * co_mercaaseg - 0,0003 * co_parcelas + 0,001 * co_riego_provrio + 0,001 * co_sup_semcultrams - 0,004 * co_tiempo_5_porc + 0,0001 * co_trabpermeven + 0,001 * ece_mtmedpro_2013 + 0,14 * est_urb2 - 0,07 * in_106_1 + 0,15 * in_p1_01 - 0,09 * in_p1_c1 - 0,05 * in_p4_huayc + 0,11 * in_t1_asfalt + 0,26 * lavadora_rur - 0,57 * ltamhog + 1,04 * meduhog2 - 0,06 * paltitud4 + 0,13 * pob1314_rur + 0,10 * pob1517 + 0,04 * pob1824 + 0,09 * pob2564 - 0,22 * ratprim1_rur + 0,29 * seguro_essalud_rur + 0,18 * servhig1 + 0,16 * servhig4_rur - 0,003 * sis_abasag2 - 0,01 * sis_abasag7 + 0,002 * sis_discap + 1,73 * sis_jefedepe - 0,37 * sis_ppsosocial - 0,21 * tamhog1_rur + 0,10 * tamhog2_rur + 0,26 * techo1 - 0,27 * tipohogar5_rur$

JUNÍN

$lgpc = 6,75 - 0,15*analft + 0,16*cable + 0,001*ced_mat_otros + 0,000*ceng_c11p2a_3 - 0,01*co_edadmed + 0,0002*co_llamas + 0,02*co_riego_provpozo + 0,01*edu0099 + 0,05*edusup2 + 0,01*eduyears + 0,14*equipos + 0,10*est_urb45 - 0,07*in_p1_02 + 0,06*in_p2_ttramos + 0,23*lavadora - 0,68*ltamhog + 0,23*piso1 + 0,11*piso2 + 0,04*pob1564_rur - 0,06*pob1599m_rur + 0,09*rama3_rur + 0,05*rama4 + 0,001*ren_trabcas - 0,001*ren_vas_lec + 0,19*seguro_essalud_rur + 0,10*servbas1 + 0,0003*sis_abasag6 + 0,85*sis_jefeserv + 0,42*sis_pabasag5 - 0,27*sis_pnbi3 - 0,28*sis_ppsosocial + 2,73*sis_ptalum6 - 0,01*sis_talam6 - 0,27*tamhog1 + 0,07*techo3$

CAJAMARCA

$lgpc = 5,89 + 0,18*cable + 0,10*ced_int - 0,01*ced_num_secc + 0,0001*ceng_c10p2a_2 - 0,001*co_actiprinc + 0,004*co_alimentosbalan + 0,001*co_bana - 0,01*co_riego_provlaguna - 0,001*co_sup_cultasoci + 0,001*co_vendeleche + 0,09*edusup3 + 0,09*equipos + 0,24*internet - 0,01*in_105_r4 + 0,08*in_p1_01 - 0,11*in_p1_c2 - 0,18*in_p5_telef + 0,12*in_p7_alcant + 0,19*lavadora - 0,61*ltamhog + 0,54*meduhog2$

$+ 0,14*paltitud3 + 0,12*piso3 + 0,02*pob1564 + 0,16*rama3_rur - 0,13*ren_acc_gest_res + 0,09*ren_acc_prev_dro_alc + 0,18*ren_pag_web - 0,002*ren_trab_276_contr + 0,29*seguro_essalud_rur + 0,001*sis_abasag5 + 2,17*sis_comerci - 0,001*sis_psocial + 0,01*sis_talam6 - 0,01*sis_xnbi4 - 0,26*tamhog1_rur - 0,11*tamhog2_rur + 0,15*tvcolor$

AREQUIPA

$lgpc = 6,74 + 0,14*cable + 0,001*co_nummujeres - 0,01*co_parc_consuautoins - 0,01*co_tiempo_5 + 0,00*co_trabpermeven - 0,003*co_vendeleche - 0,001*ece_mtmedpro_2013 + 0,01*edu0099 - 0,04*eduprim2 + 0,04*edusup3 + 0,01*eduyears + 0,17*equipos + 0,10*in_106_1 - 0,09*in_p4_inund - 0,15*in_p5_inter + 0,07*in_p7_telem + 0,23*lavadora - 0,65*ltamhog + 0,10*piso2 + 0,06*pob1864 - 0,03*pob2564 + 0,001*ren_trab_loc + 0,06*servhig1 + 0,22*sis_pabasag4 - 0,52*sis_ptalum4 + 0,11*techo1 + 0,11*tipohogar5 + 0,17*tvcolor + 0,28*vivien1$

APURÍMAC

$lgpc = 5,79 + 0,003*co_bana + 0,002*co_burros - 0,001*co_caballos - 0,004*co_obtucredito - 0,001*co_practica_pecuaria - 0,002*co_riego_provrepresa - 0,01*co_sup_cultasoci - 0,01*co_sup_cultfores - 0,0002*co_sup_cultitrans + 0,001*co_sup_pastcult - 0,001*co_sup_semcultrams - 0,002*co_tiempo_3_5_porc - 0,03*co_utilizelectrtrab + 0,08*equipos + 0,48*internet_rur + 0,11*in_p3_helada + 0,29*lavadora - 0,57*ltamhog + 0,95*meduhog2 - 0,32*meduhog2_rur + 0,31*paltitud3 + 0,06*pob1314 + 0,06*pob1517_rur + 0,04*pob1864 + 0,06*pob2564_rur + 0,08*rama4 + 0,13*rama5 + 0,15*servhig1 + 0,14*servhig4_rur + 0,001*sis_abasag1 - 0,001*sis_abasag2 + 0,001*sis_hodecap3 - 0,004*sis_nbi2 + 0,003*sis_nbi3 - 0,001*sis_talam4 + 0,22*techo1_rur - 0,23*tipohogar4_rur + 0,12*tvcolor + 0,21*vivien1$

HUANCAVELICA

$lgpc = 6,60 - 0,10*ced_com_ope + 0,01*ced_doc - 0,001*ced_mat_otros - 0,01*ced_num_secc + 0,001*co_bana - 0,001*ece_clmedpro_2013 + 0,01*ece_mtnestpr_2012 + 0,01*edu0099 + 0,08*est_urb12 + 0,05*in_p1_02 + 0,09*in_p1_vend - 0,06*in_p2_trech - 0,10*in_p2_trechm - 0,09*in_p3_granizo + 0,10*in_t1_asfalt + 0,15*lavadora - 0,68*ltamhog + 0,62*meduhog2 + 0,23*piso1 + 0,13*piso2 + 0,04*pob1517 + 0,07*pob2564 + 0,16*rama3_rur + 0,12*seguro + 0,22*seguro_essalud_rur - 0,10*seguro_sis + 0,11*servhig1 + 0,08*servhig4_rur + 0,01*sis_abasag7 + 0,0003*sis_nbi3 - 0,02*sis_xnbi4 - 0,15*tamhog2_rur - 0,28*tipohogar4_rur$

PUNO

$lgpc=6,12 +0,01*ced_aul_piz -0,0003*ced_mat_secundaria +0,10*ced_pex_lad -0,0002*ceng_c10p2a_4 +0,03*ceng_c9p5a_5 +0,001*co_bana -0,003*co_mejoramiento +0,01*co_obtucredito +0,15*co_parc_agro -0,001*co_producteche -0,02*co_riego_provpozo +0,004*co_vendeleche +0,01*edu0099 +0,06*eduprim2_rur +0,02*eduyears +0,21*equipos -0,51*ltamhog +0,22*paltitud3 -0,12*pared2 +0,12*piso2 -0,08*rama1 +0,002*ren_trab_276_contr -0,02*sis_abasag4 -0,90*sis_jefeagric -1,23*sis_jefecomer +0,50*vivien1$

SELVA

SAN MARTÍN

$lgpc=5,29 -0,14*abagssh +0,14*agua1_rur -0,17*agua2 -0,0004*ced_mat_otros +0,000*ceng_c11p2a_2 -0,002*co_actiprinc +0,03*co_asesoria -0,03*co_cabras +0,01*co_comiregantes -0,001*co_parccomuneros -0,01*co_parc_ventmercaexte +0,001*co_sup_agricbajriego +0,0002*co_sup_cultiperma +0,001*co_sup_semcultrams -0,01*co_utiliztractrab +0,002*ece_mtnestin_2012 -0,02*edujefe_rur -0,18*est_urb45 +0,21*internet +0,0004*in_103_t2 +0,02*in_105_r3 -0,07*in_106_1 -0,06*in_p1_02 +0,10*in_p7_alcant +0,32*lavadora -0,43*ltamhog +1,00*meduhog2 +0,07*pared1 +0,38*piso1 +0,26*piso2 -0,15*piso3 -0,10*pob1012 +0,11*pob1012_rur -0,34*rattam3_rur +0,02*ren_ten_prop +0,001*ren_trab_loc -0,07*segurojefe +0,13*seguro_rur +0,18*servhig1 +0,26*servhig4 -0,13*servhig4_rur +21,45*sis_jefearte +0,34*sis_pnbi3 -0,002*sis_talum2 -15,30*sis_trainfan$

UCAYALI

$lgpc=6,08 +0,24*agua1_rur -0,22*agua3_rur +0,001*ced_mat_otros +0,000*ced_num_ejem +0,06*ced_pel_ubi -0,06*ced_ssh_pub +0,003*co_aseasiscapa +0,01*co_burros -0,01*co_gesticredito +0,0001*co_sup_pastnatu -0,001*co_tiempo_5 +0,05*eduprim2 -0,06*eduprim3 -0,03*edusec2 +0,14*electri2 +0,12*equipos +0,09*equipo_rur +0,18*internet -0,10*in_106_3 -0,49*ltamhog +0,82*meduhog2 -0,34*meduhog2_rur -0,35 paltitud3 +0,09*pared3 +0,09*pob1564 -0,08*ponbi1 +0,05*rama5 +0,07*servhig1 -0,46*servhig1_rur -0,0002*sis_hodecap3 + 15,57*sis_jefearte +1,61*sis_jefeestad +0,24*sis_pabasag3 +0,29*sis_pdiscap +0,68*sis_phodecap2 -0,21*sis_pnbi2 +0,10*techo3 +0,12*tipohogar5$

LORETO

$lgpc=5,88 -0,20*abagssh +0,14*agua1 +0,08*ced_bib -0,11*ced_pel_ubi -0,0003*ceng_c10p2a_10 -0,0001*ceng_c10p2a_3 +0,001*ceng_c10p3a_1 +0,01*co_alimentosbalan -0,03*co_canalrevest +0,001*co_siembramismo -0,02*co_vendeleche -0,01*edu1564 -0,04*edusup1 +0,10*edusup3 +0,07*est_urb5 +0,28*internet -0,09*in_p1_l1 -0,09*in_p2_trece -0,09*in_p2_ttramom +0,08*in_p3_sequia -0,17*in_p4_desliz -0,16*in_p5_inter +0,17*in_p7_aguap -0,45*ltamhog +0,77*meduhog2 +0,10*pared1 +0,38*piso1 +0,14*piso2 -0,03*pob0014 +0,09*pob1564 -0,12*ponbi2 -0,002*ren_trab_276_nomb +0,04*segurojefe +0,25*seguro_essalud_rur +0,15*servhig1 -0,001*sis_abasag6 -0,87*sis_jefeagric +1,10*sis_numocupa +1,05*sis_pabasag2 +0,21*sis_pdiscap -0,15*sis_ptalum2 +0,51*sis_ptalum6 +0,08*tamhog2 +0,11*tvcolor_rur$

MADRE DE DIOS

$lgpc = 6,57 - 0,13*agua3_rur + 0,01*edu1564 + 0,12*iservicio_rur - 0,58*ltamhog + 0,38*meduhog2 + 0,21*piso1 + 0,24*piso3 - 0,24*piso3_rur + 0,14*seguro_essalud_rur + 0,07*servhig1 + 0,87*sis_comerci + 0,04*sis_hodecap2 - 0,01*sis_talam2 - 0,01*sis_talam5 + 0,01*sis_xnbi4 - 0,02*sis_xnbi5 + 0,15*telefono - 0,70*telefono_rur + 0,24*tvcolor_rur$

AMAZONAS

$lgpc = 6,03 + 0,08*analfh + 0,11*ced_cab_cp - 0,0001*ceng_c10p2a_2 + 0,001*ceng_c10p2a_7 + 0,01*co_canalrevest - 0,003*co_colmenas - 0,001*co_parccomuneros - 0,001*co_parcelas + 0,002*co_parcpropititu + 0,04*co_parc_ventmercaexte + 0,0004*co_persopartiagro - 0,09*co_riego_provreservorio - 0,002*co_siembramismo + 0,001*co_sup_cultasoci + 0,0003*co_sup_pastcult + 0,00*co_sup_pastnatu - 0,02*co_tiempo_media + 0,01*co_utilizelectrtrab - 0,01*educony + 0,001*edujefec + 0,07*edusec1 - 0,01*eduyyears + 0,16*equipos + 0,08*in_t1_asfalt - 0,61*ltamhog + 0,65*meduhog2 + 0,09*pared1 + 0,17*piso3 + 0,09*pob1517_rur + 0,05*pob1864_rur + 0,04*pob2564 + 0,10*rama5 + 0,16*seguro_essalud_rur + 0,11*servhig1_rur - 0,21*sis_ppsocal + 0,00*sis_talam6 + 0,22*telefono - 0,28*tipohogar4 + 0,21*tvcolor - 0,13*tvcolor_rur$

1/ Incluye Provincia de Lima y Provincia Constitucional del Callao.

2/ Incluye las Provincias de Barranca, Cajatambo, Canta, Cañete, Huaral, Huarochiri, Huaura, Oyón y Yauyos.



ANEXO MAPAS TEMÁTICOS

Áncash

Santa

Chimbote

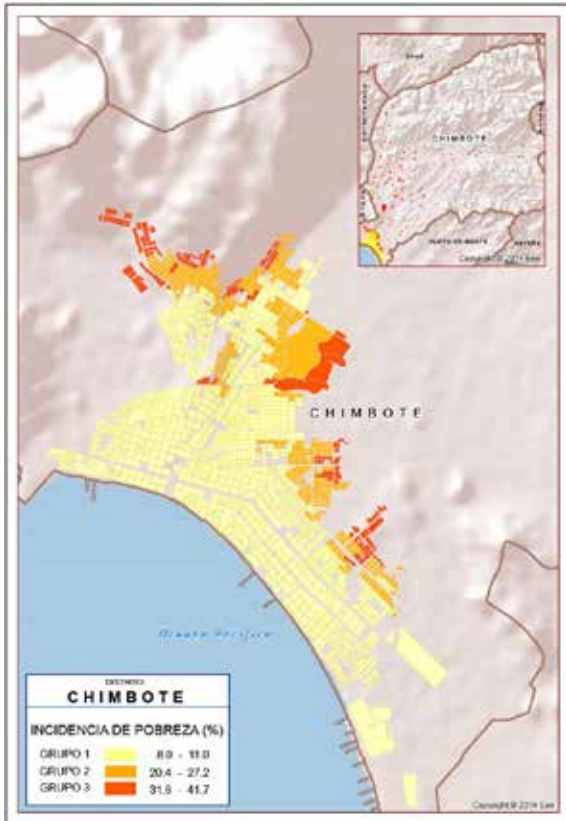

Áncash

Santa

Nuevo Chimbote

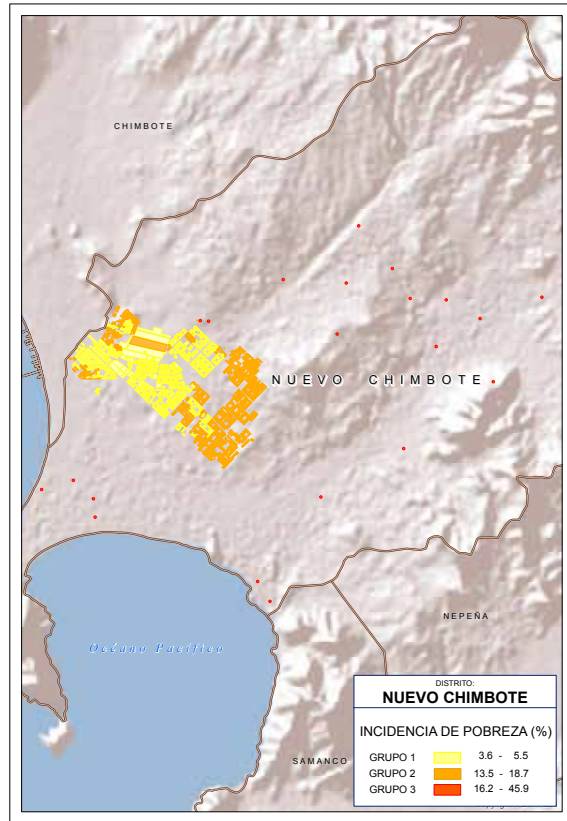

Arequipa

Arequipa

Cayma

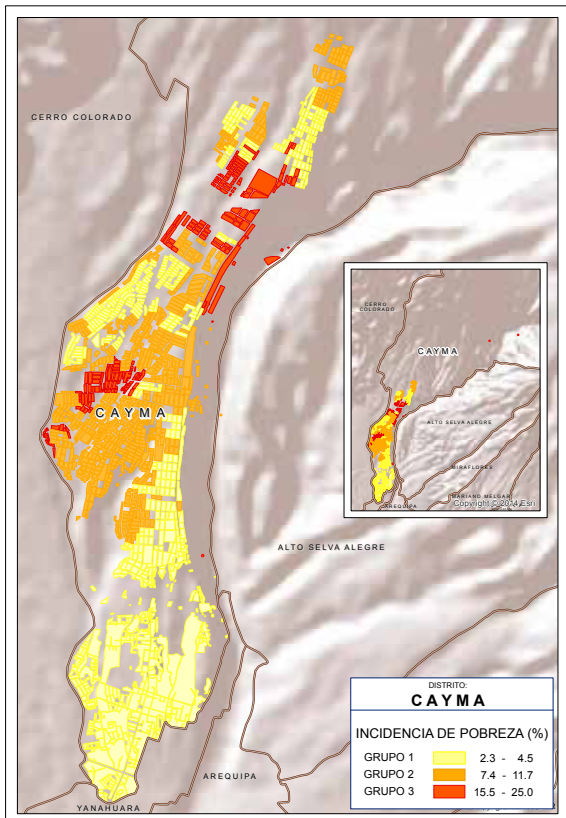

Arequipa

Arequipa

Cerro Colorado

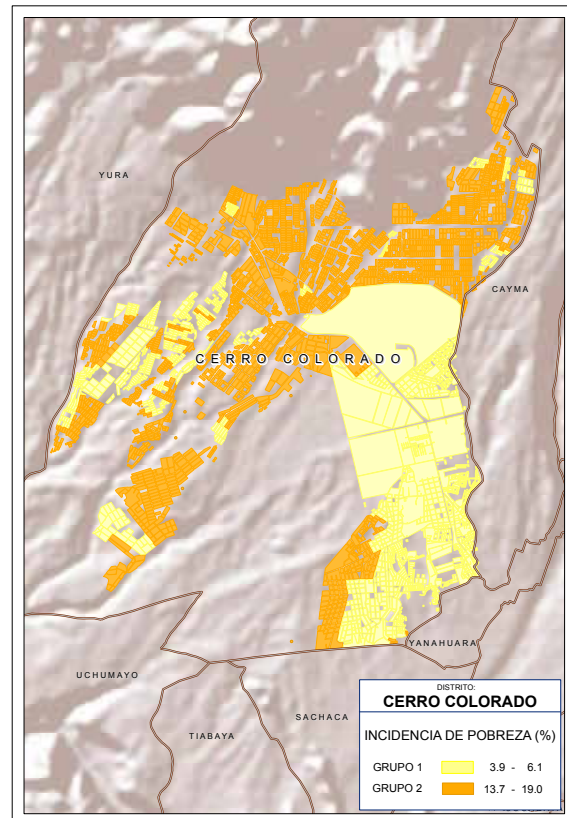

Arequipa Arequipa Paucarpata

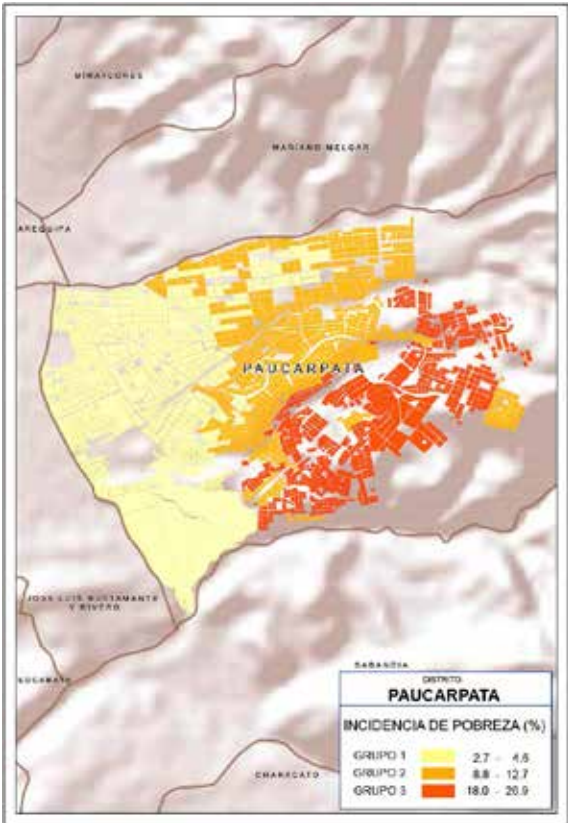

Cajamarca Cajamarca Cajamarca

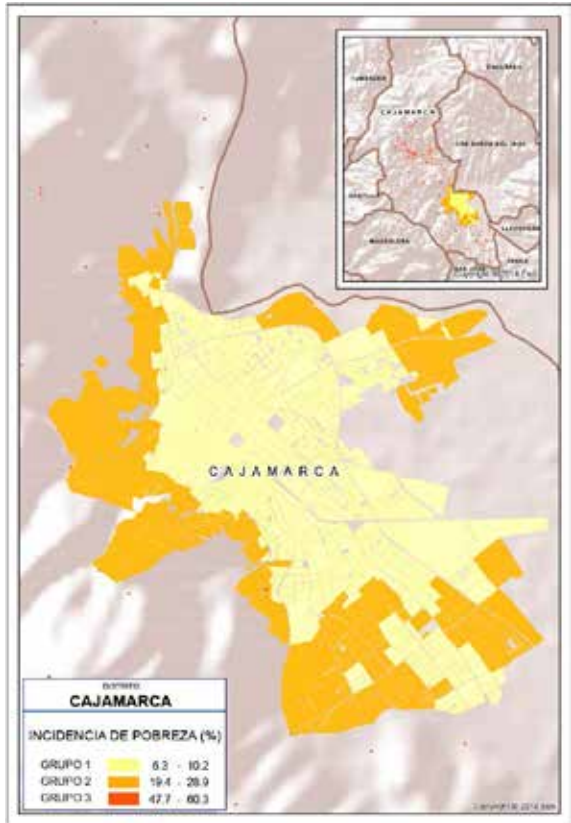

Cajamarca Jaén Jaén

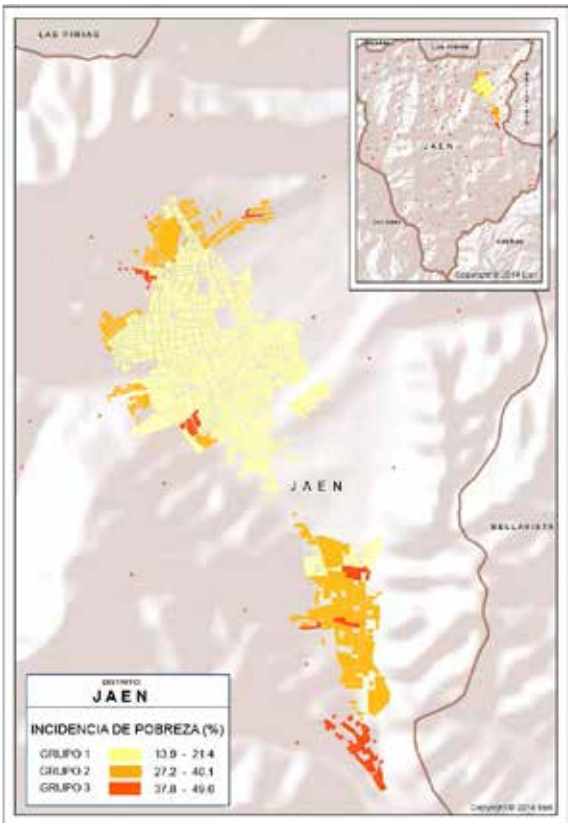

Callao Callao Callao

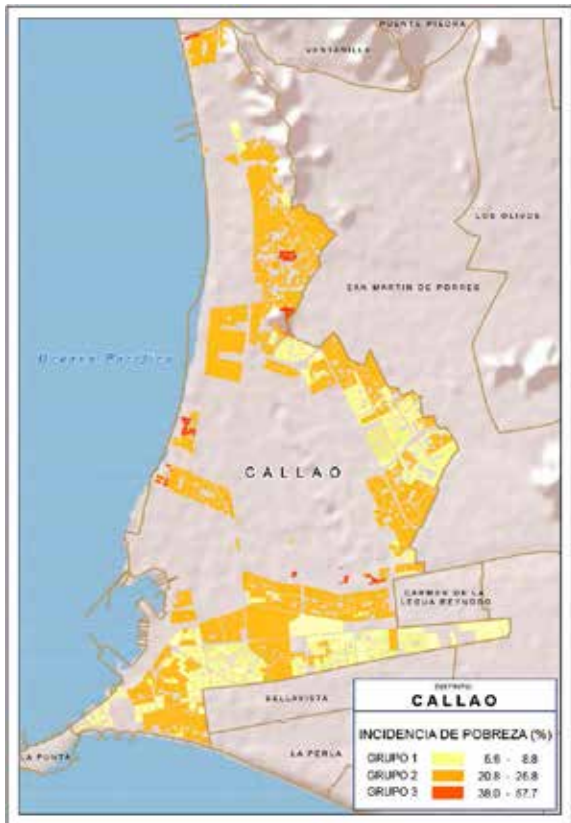

Callao

Callao

Ventanilla

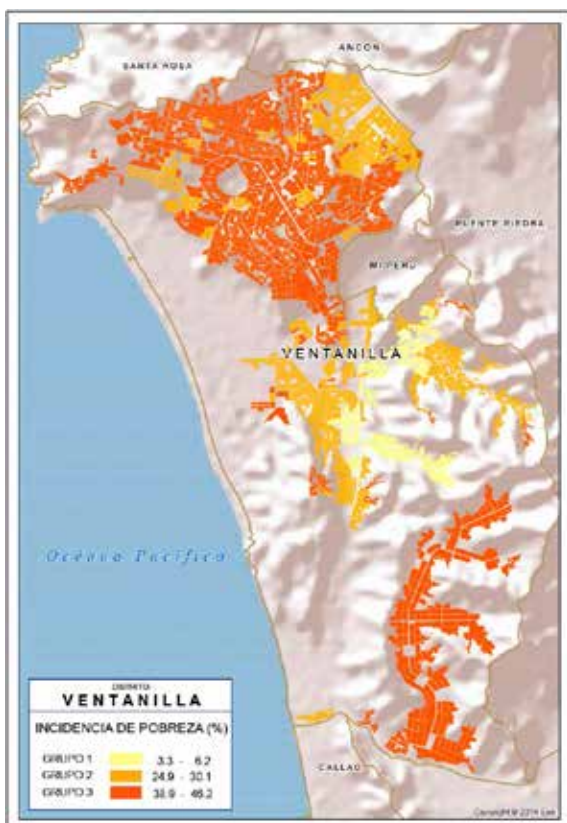

Junín

Huancayo

Huancayo

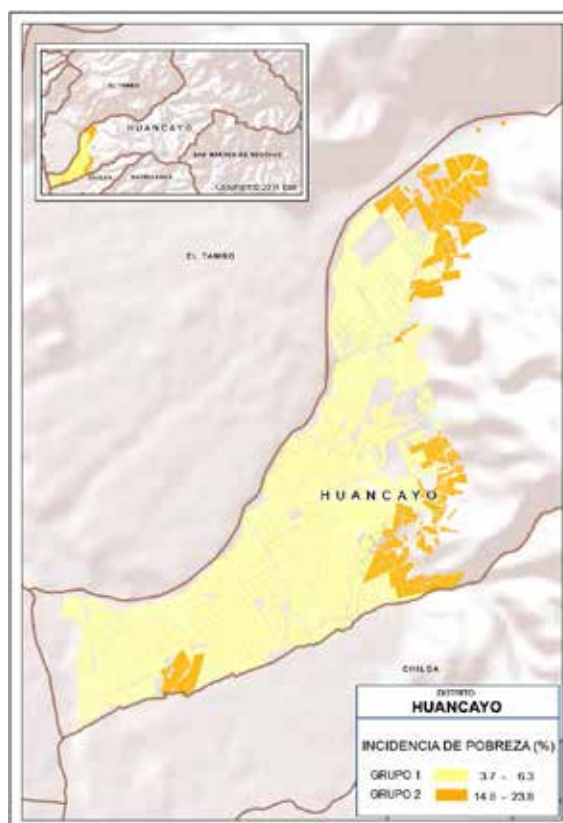

La Libertad

Trujillo

Trujillo

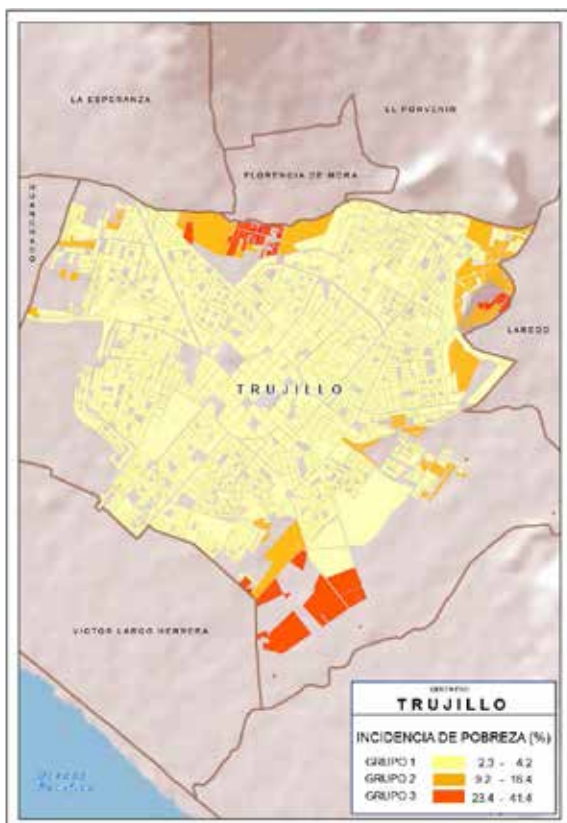

La Libertad

Trujillo

El Porvenir

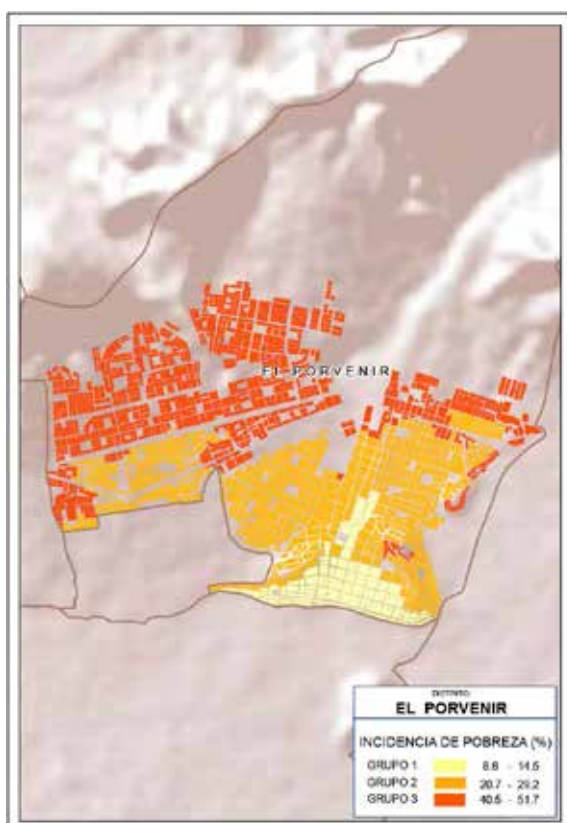

La Libertad

Trujillo

La Esperanza

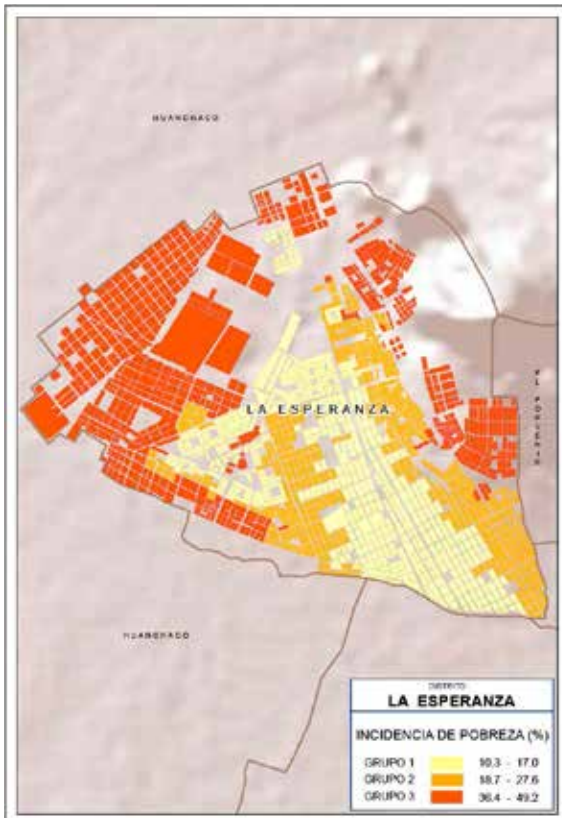

Lambayeque

Chiclayo

Chiclayo

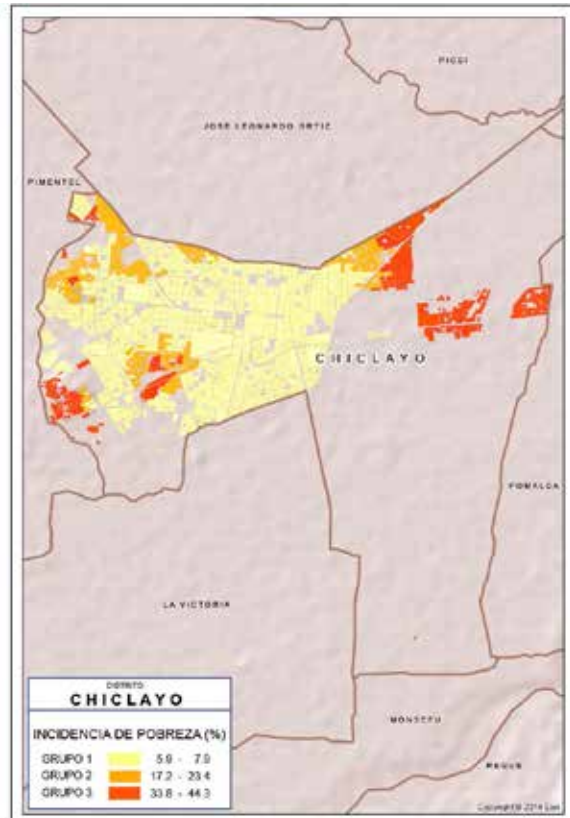

Lambayeque

Chiclayo

José Leonardo Ortiz

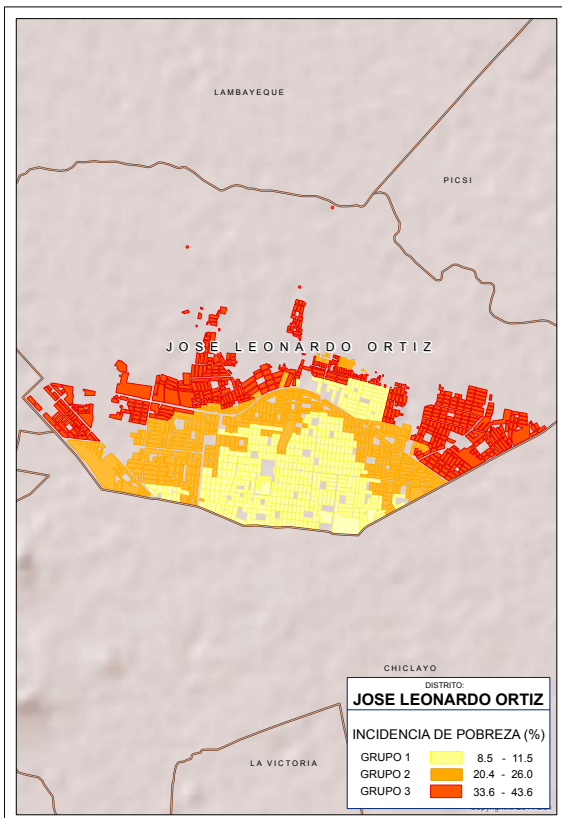

Lima

Lima

Lima

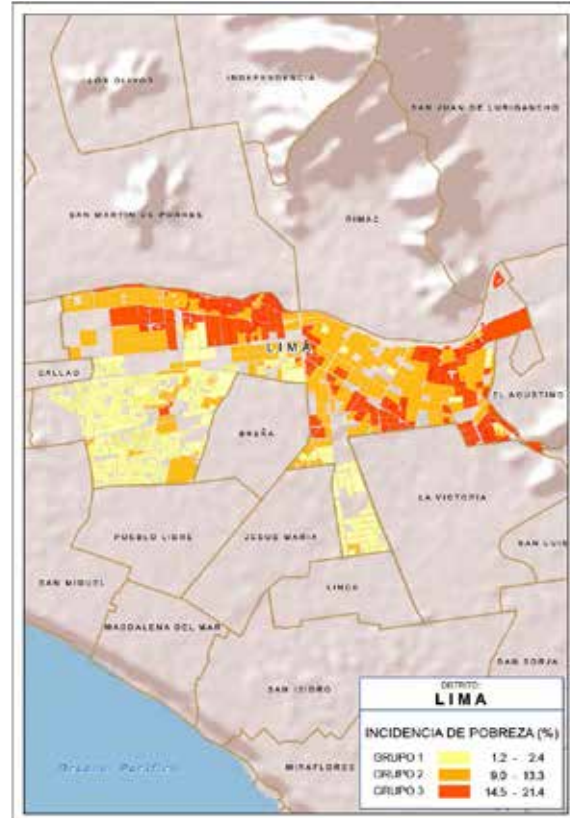

Lima Lima Ate

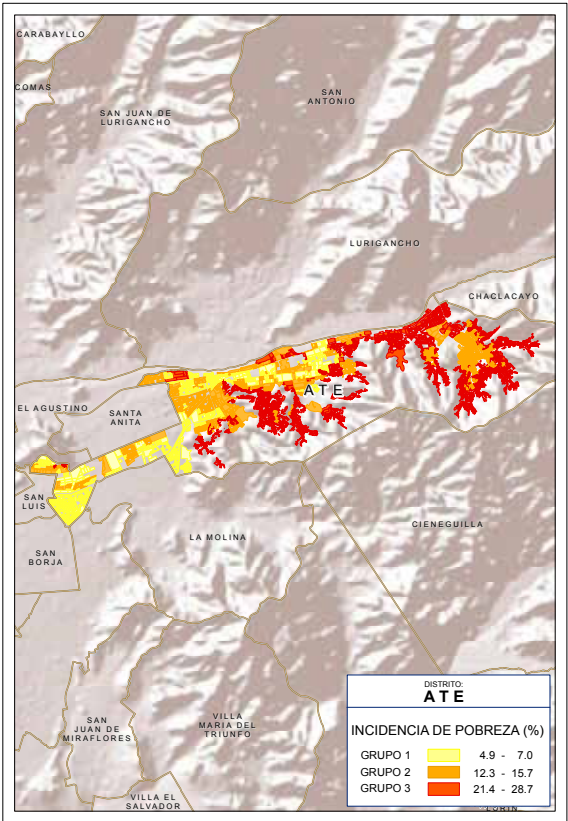

Lima Lima Carabaylo

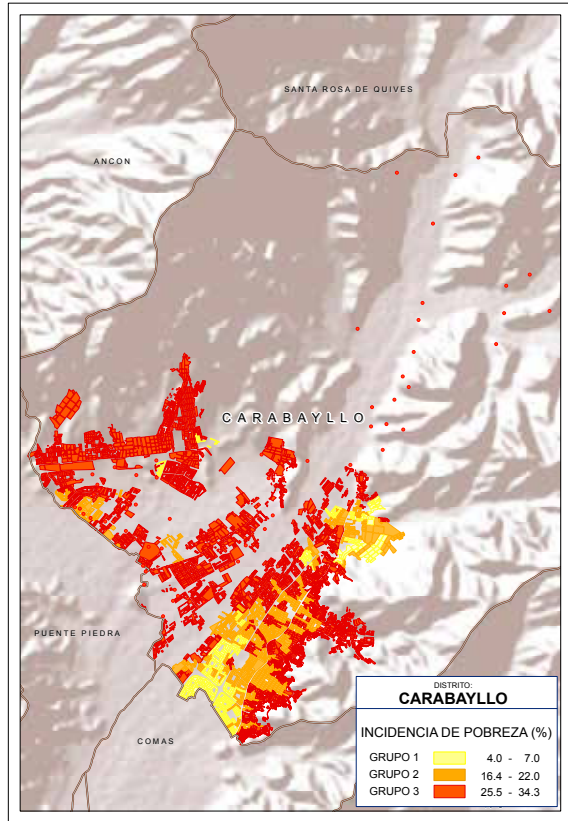

Lima Lima Chorrillos

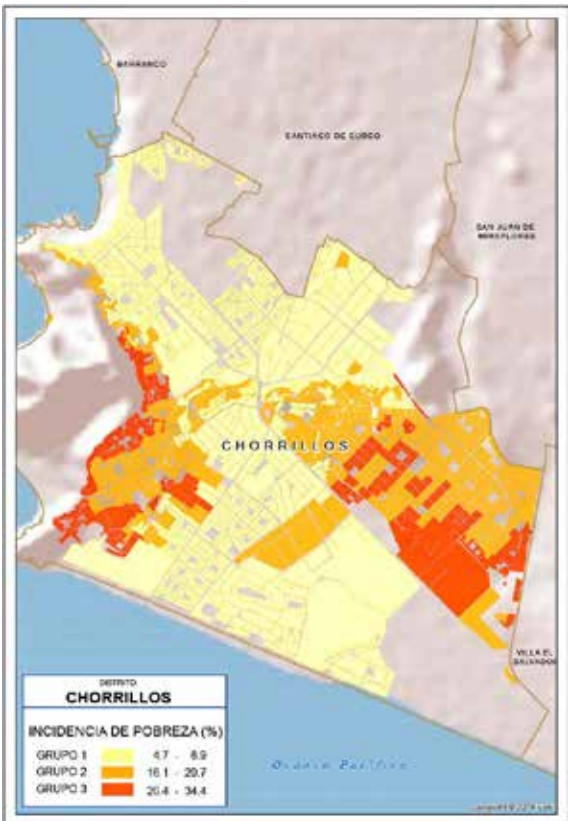

Lima Lima Comas

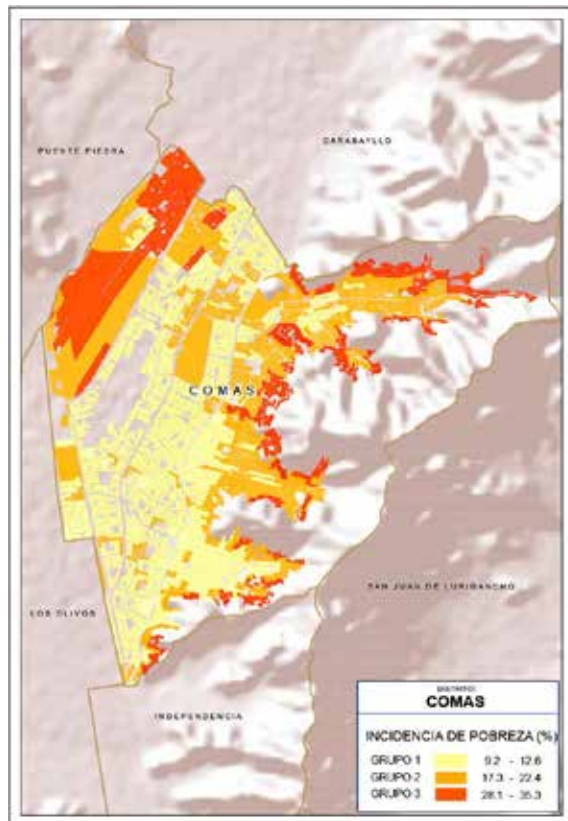

Lima Lima El Agustino

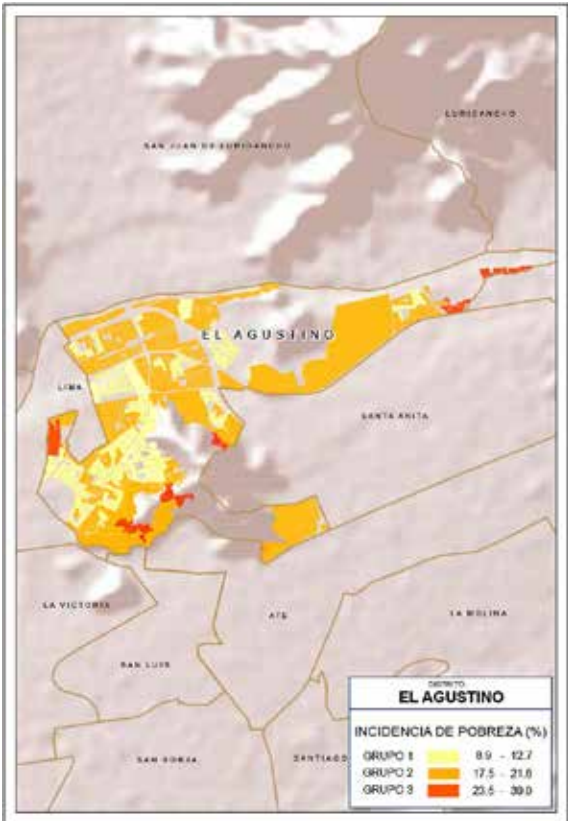

Lima Lima Independencia

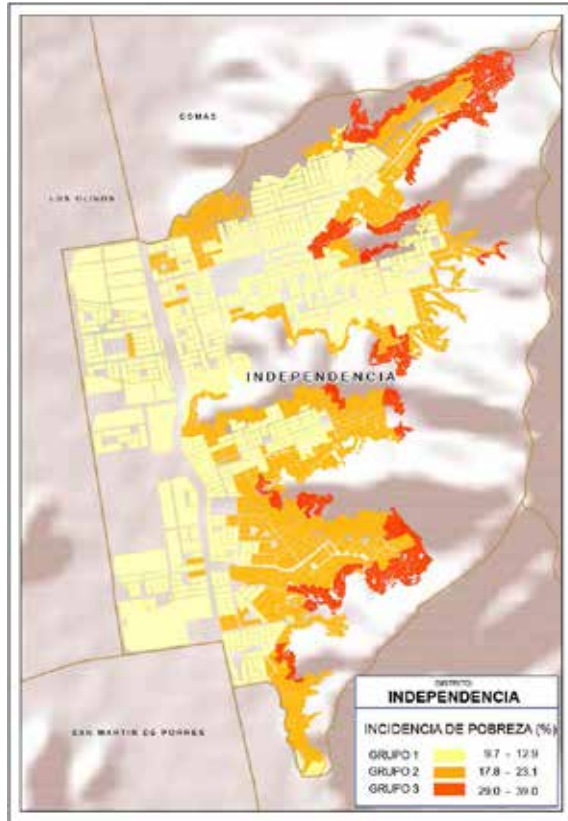

Lima Lima La Victoria

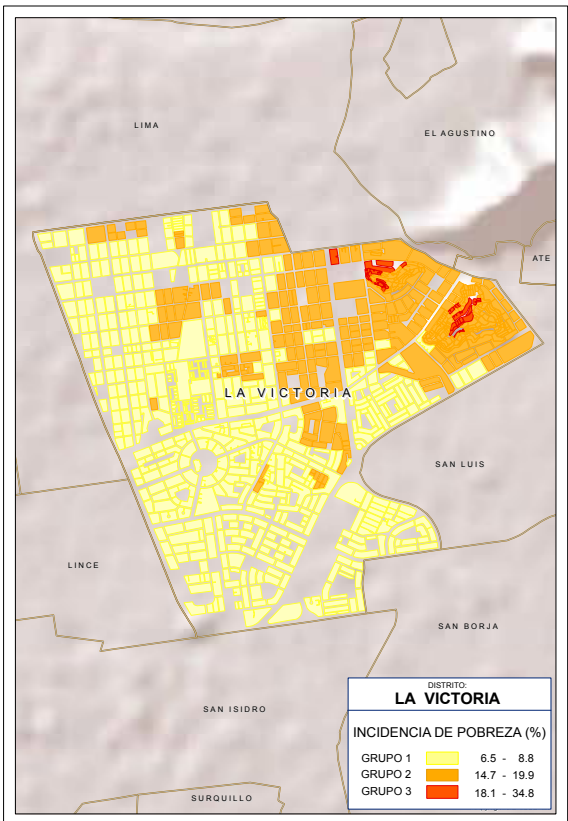

Lima Lima Los Olivos

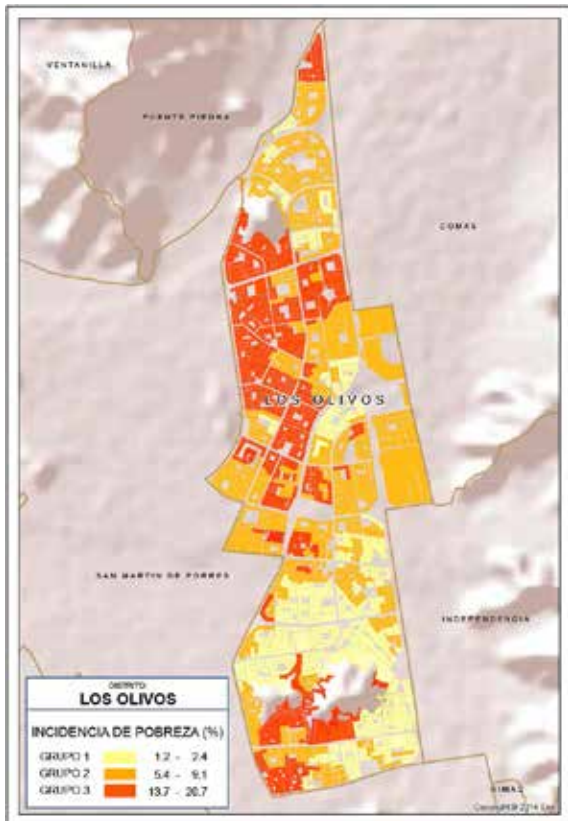

Lima Lima Lurigancho

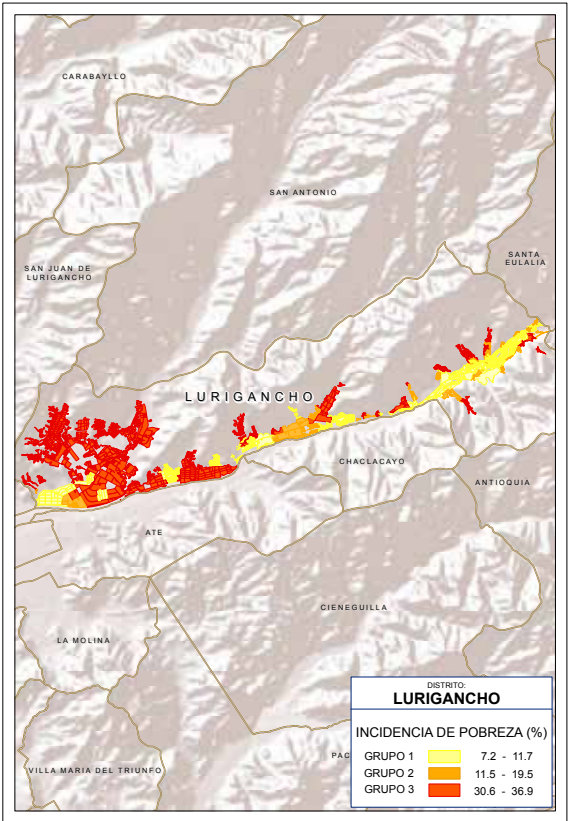

Lima Lima Puente Piedra

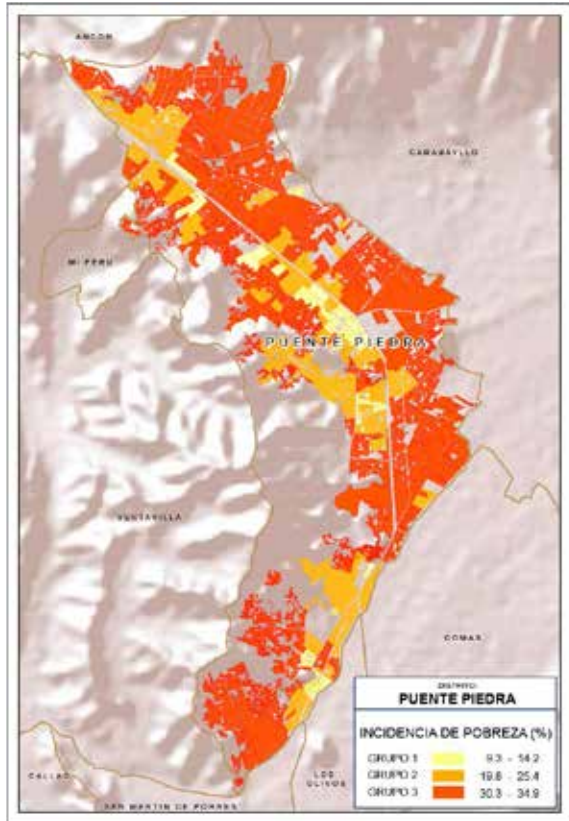

Lima Lima Rímac

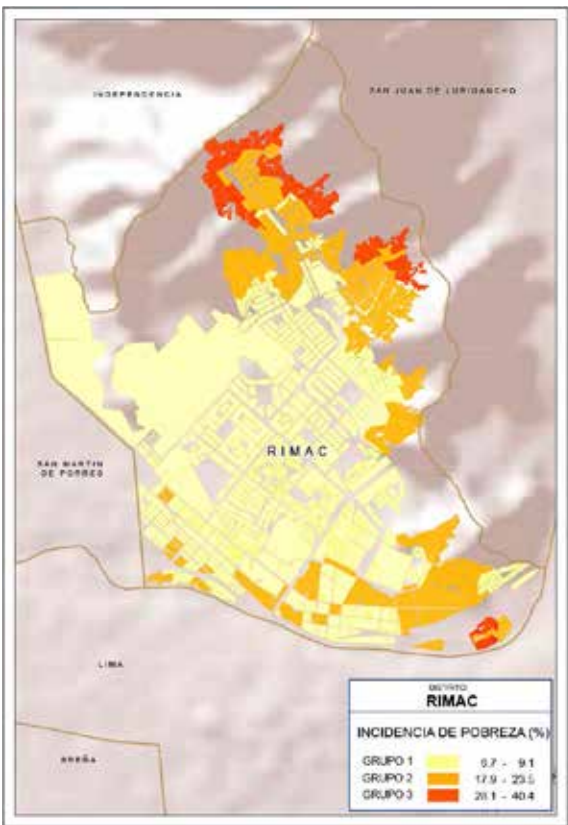

Lima Lima San Juan de Lurigancho

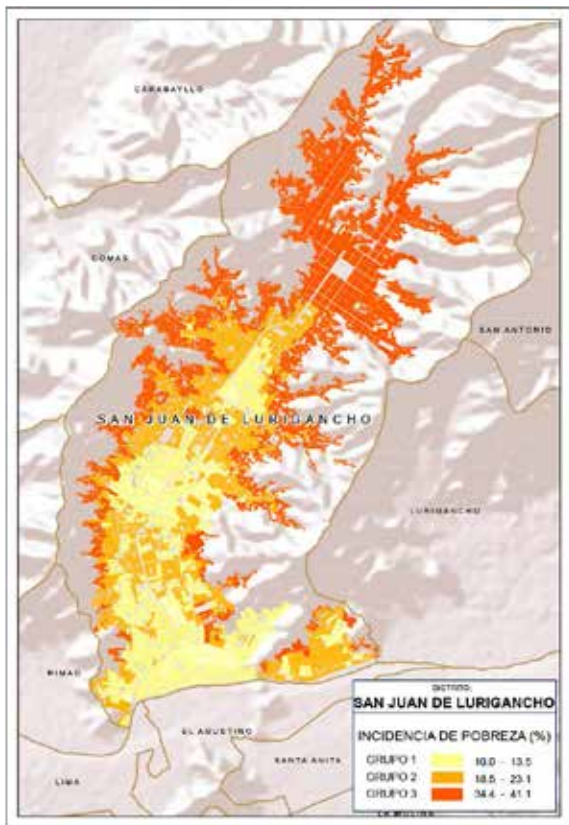

Lima Lima San Juan de Miraflores

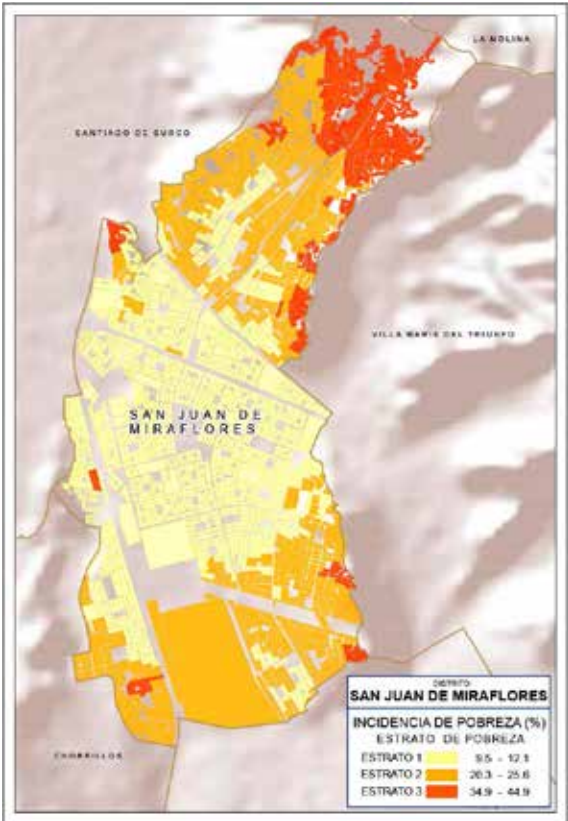

Lima Lima San Martín de Porres

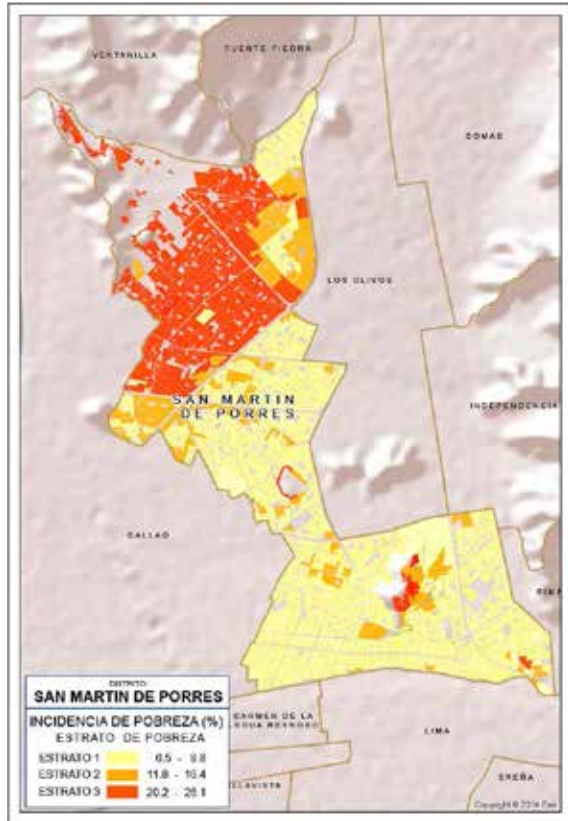

Lima Lima Santa Anita

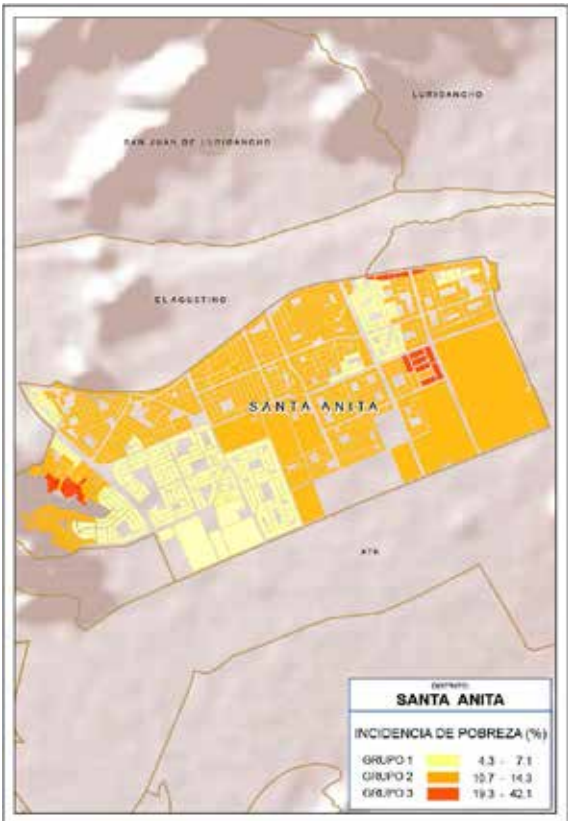

Lima Lima Villa El Salvador

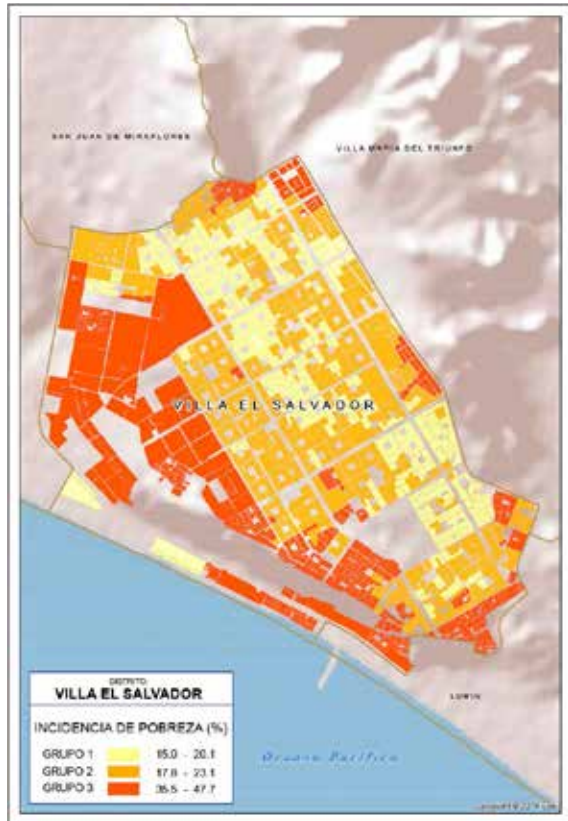

Lima Lima Villa María del Triunfo

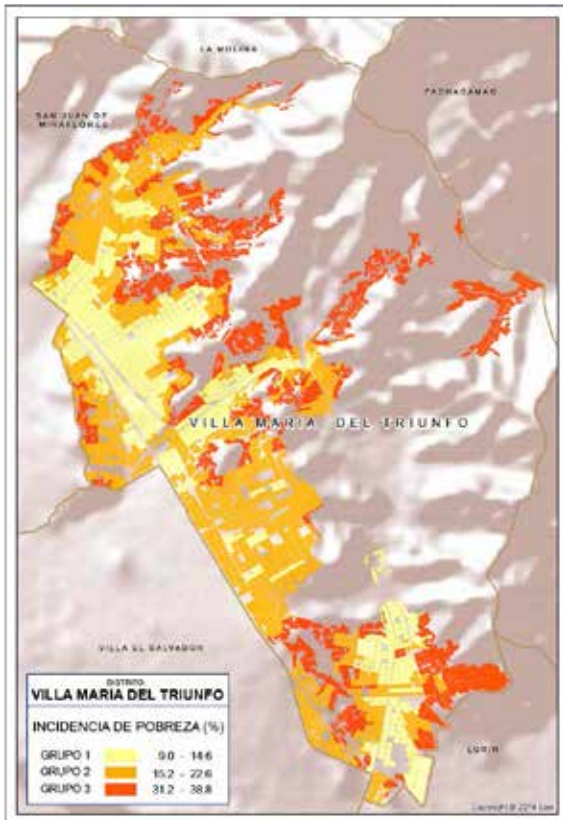

Lima Lima Huaral

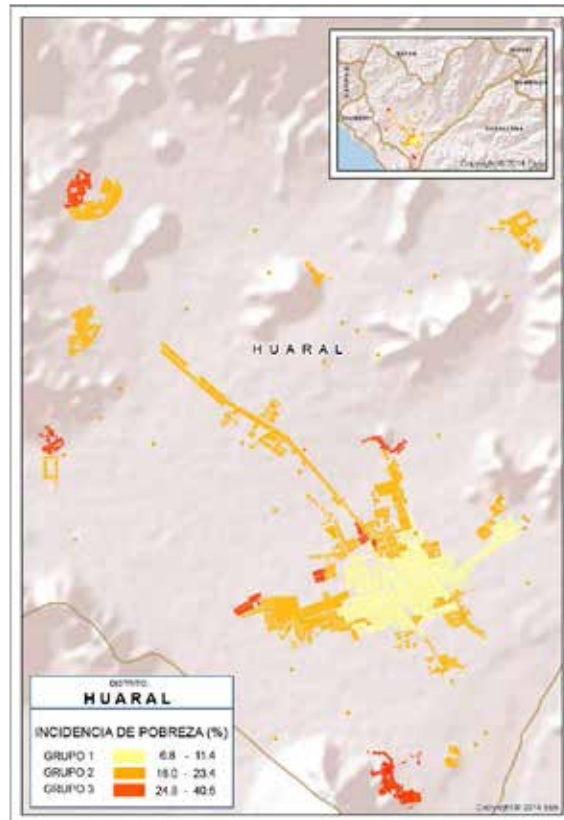

Loreto Maynas Iquitos

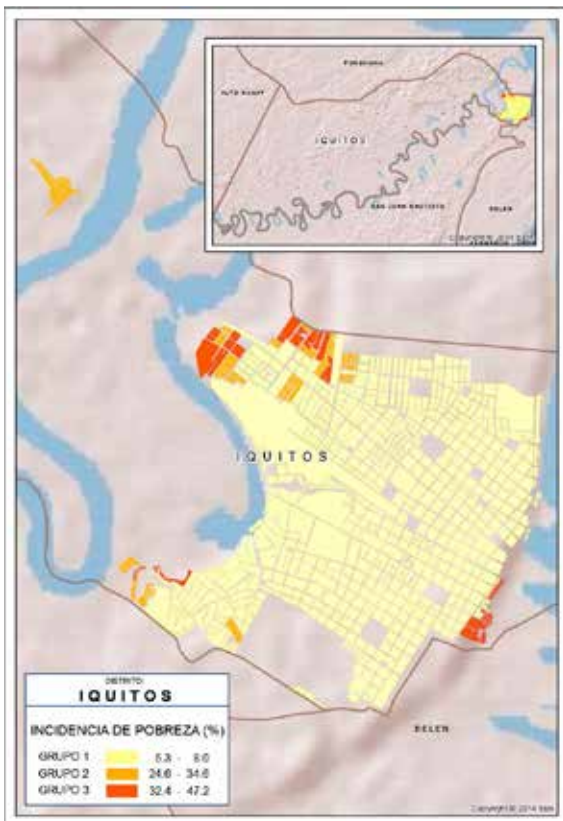

Loreto Maynas San Juan Bautista

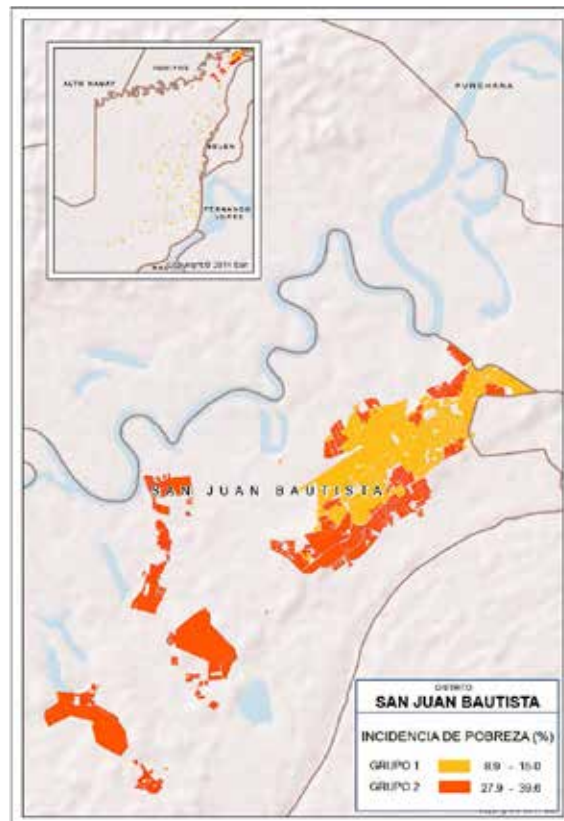

Piura Piura Piura

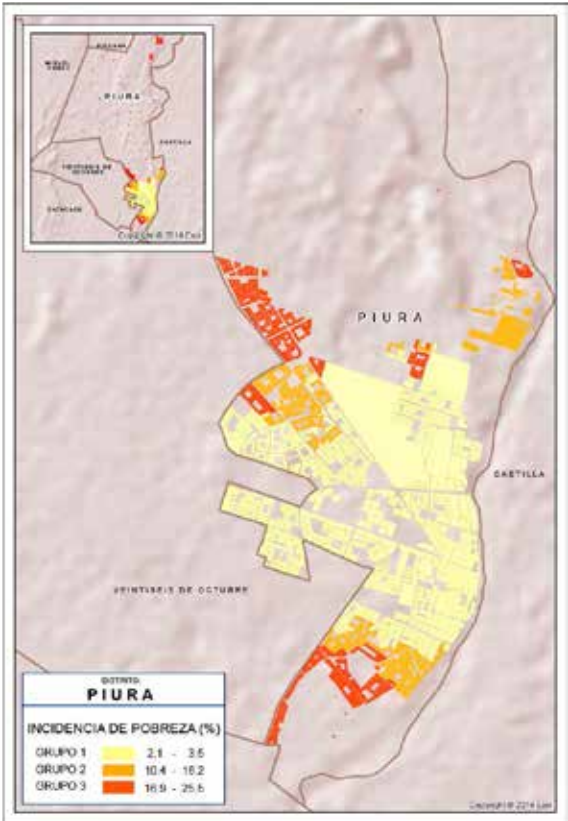

Piura Piura Castilla

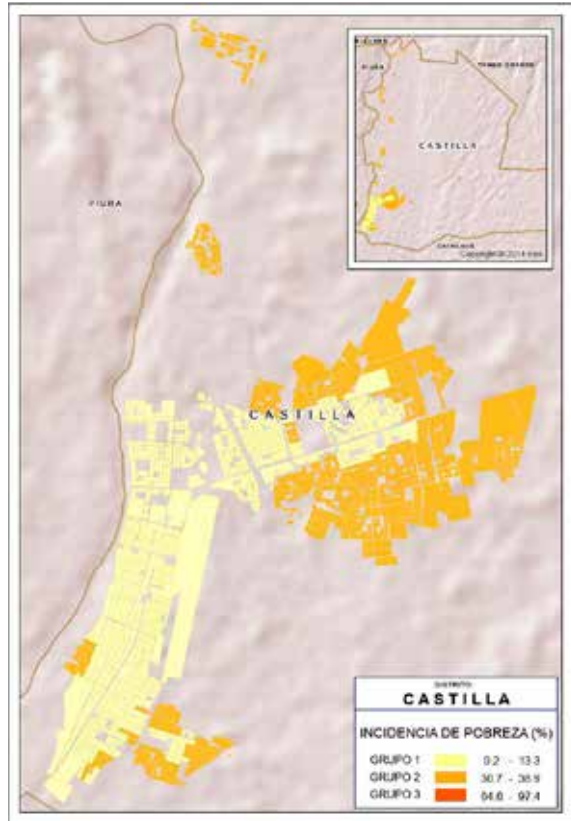

Piura Piura Tambo Grande

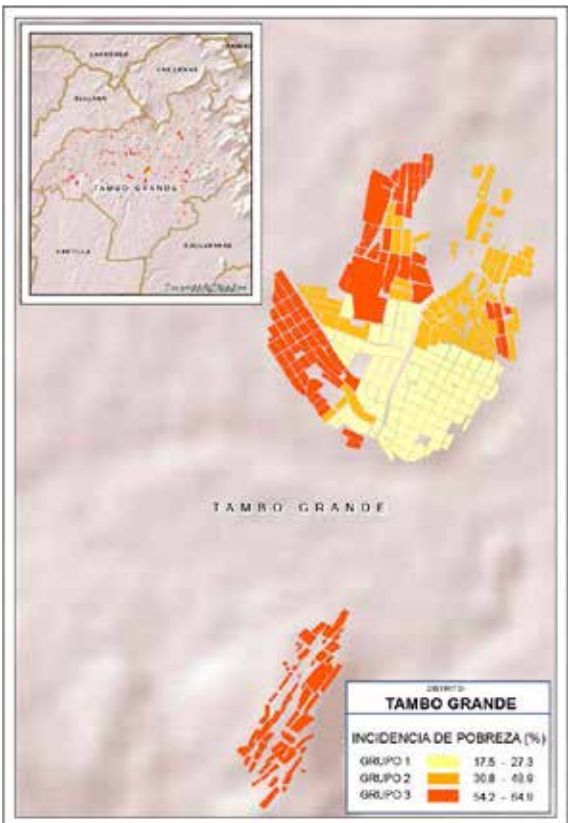

Piura Piura Veintiseis de Octubre

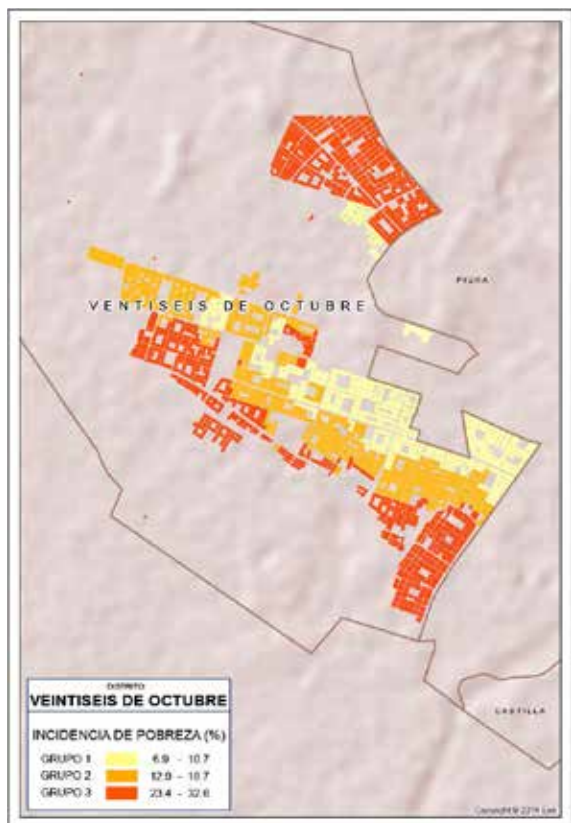

Piura Sullana Sullana

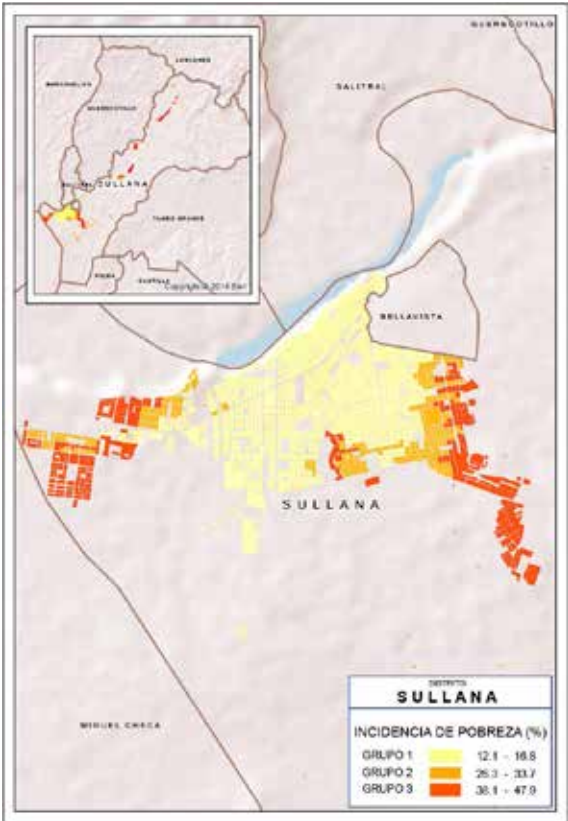

Puno San Román Juliaca

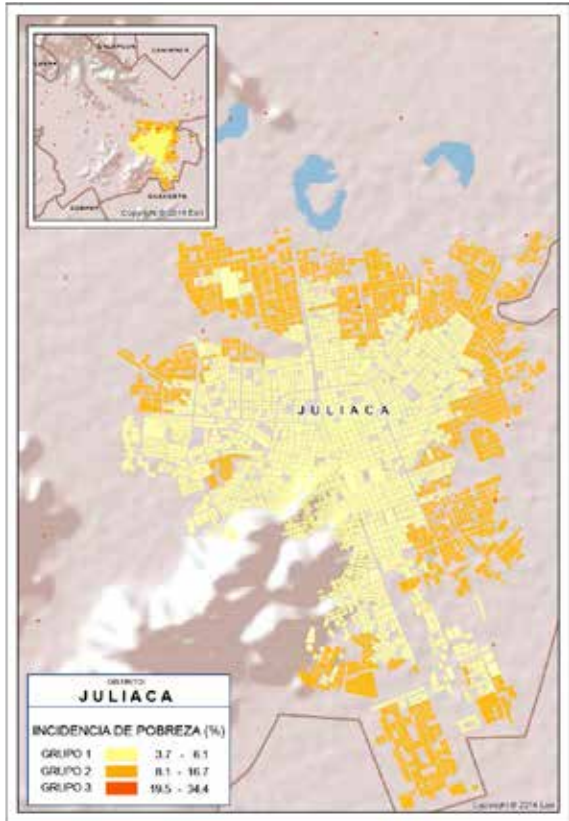

Tacna Tacna Tacna

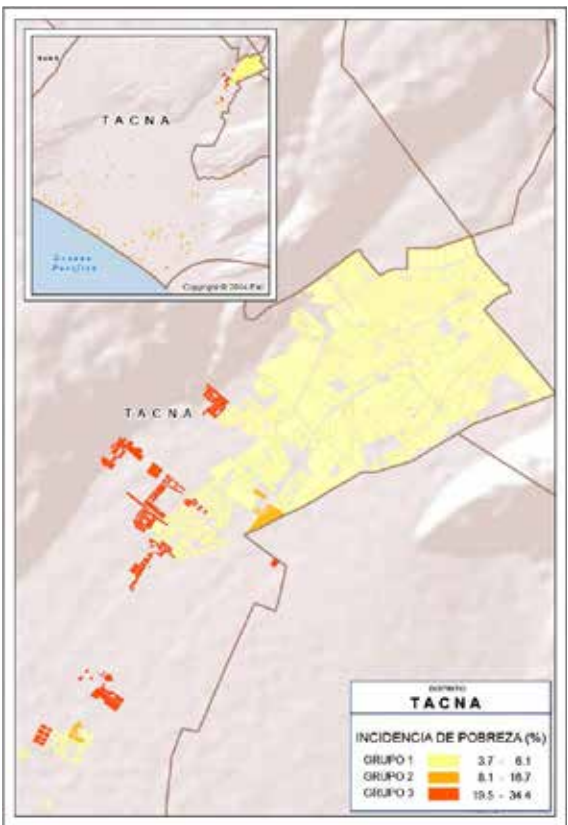

Tacna Tacna Coronel Gregorio Albarracín Lanchipa

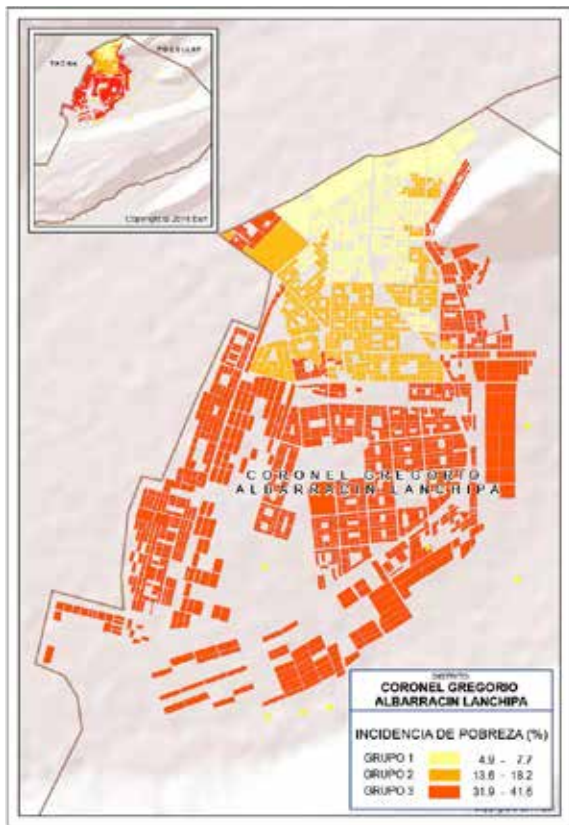

Tumbes

Tumbes

Tumbes

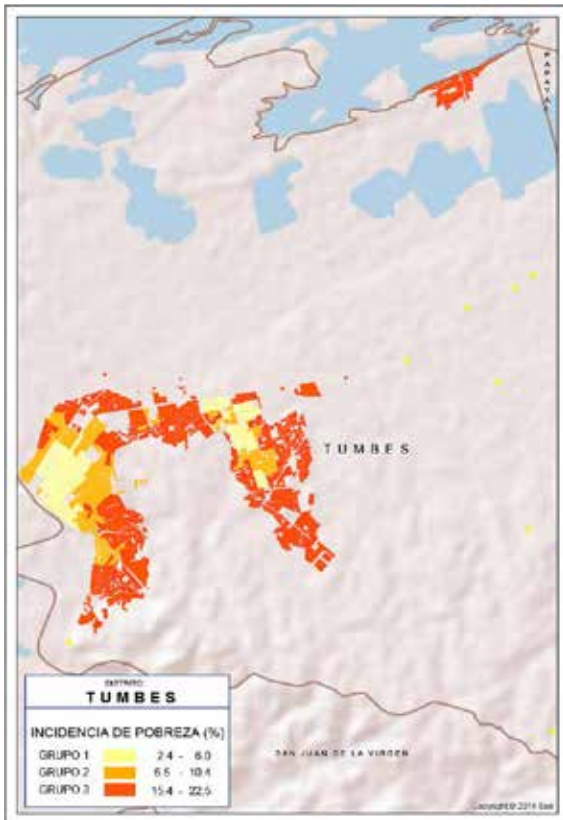

Ucayali

Coronel Portillo

Calleria

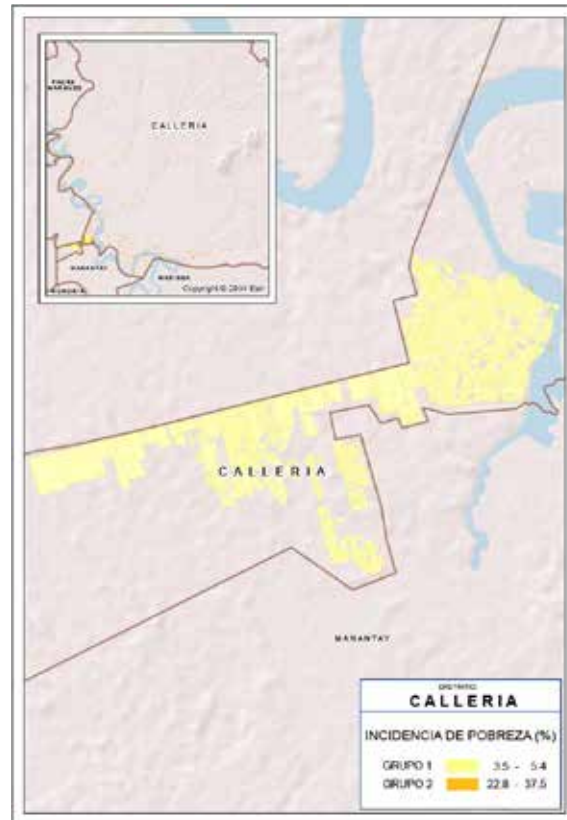

Ucayali

Coronel Portillo

Yarinacocha

