

¿CÓMO USAR SCOPUS?

¿CÓMO USAR SCOPUS?

¿Qué es Scopus?

Scopus es una de las más grandes bases de datos de **resúmenes y citas de literatura científica** revisada por pares. Para suscribirse a esta herramienta, si tu universidad no cuenta con la membresía, es necesario realizar un pago.

Scopus cuenta con funciones que permiten a los investigadores analizar y visualizar la producción científica con facilidad, tomando como referencia diversos indicadores bibliométricos. Además, ofrece un recurso integral para complementar las necesidades de investigación en las áreas científicas, técnicas, médicas y sociales de las ciencias, y en artes y humanidades.

Dentro de las principales características de la herramienta destacan las siguientes:

- Cuenta con una opción de **análisis de citas** (Citation Tracker).
- Pone a disposición del usuario una alternativa para **identificar autores** (Author Identifier) y otra para identificar instituciones (Affiliation Identifier).
- Ofrece una función de **análisis de publicaciones científicas** (Analytics).
- Cuenta con **reportes de índice h** (h-index), que muestran la curva de visualización

que obtuvo la obra de un científico o académico. También cuenta con **alternativa para activar alertas**, RSS y HTML para mantenerse al día.

- Permite la **exportación de datos** a gestores bibliográficos (RIS) y excel (CSV).

Es importante señalar que Scopus **presenta datos en inglés** y pocos en español. Por tanto, se recomienda, para realizar las búsquedas en inglés. Puedes apoyarte en alguna herramienta que te permita traducir si es que no dominas ese idioma.

PASOS PARA UTILIZAR SCOPUS

PASO 1

- Ingresa al enlace www.scopus.com •

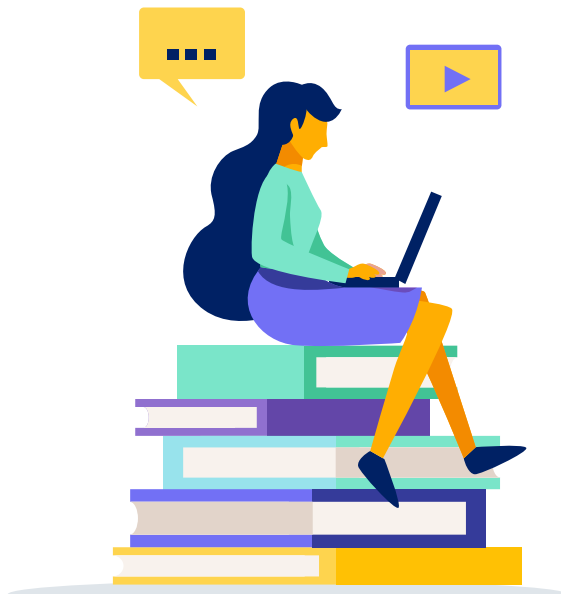

PASO 2

- Regístrate •

Antes de utilizar la herramienta, es necesario crear una cuenta. Para ello, encontrarás el botón de registro en la parte superior derecha de la web.

Para crear tu cuenta, completa el formulario de la web. Luego, recibirás un correo electrónico indicándote los pasos para completar el registro.

Una vez registrado, tendrás acceso a las alertas de búsqueda, a artículos importantes y a las nuevas publicaciones de los autores que escojas. Además, podrás guardar tus búsquedas para luego editarlas, corregirlas y mejorarlas.

PASO 3

- Realiza la búsqueda •

Para empezar a utilizar el buscador, debes ir a la sección **Search** (buscar en inglés) y escribir las palabras clave en la barra de búsqueda.

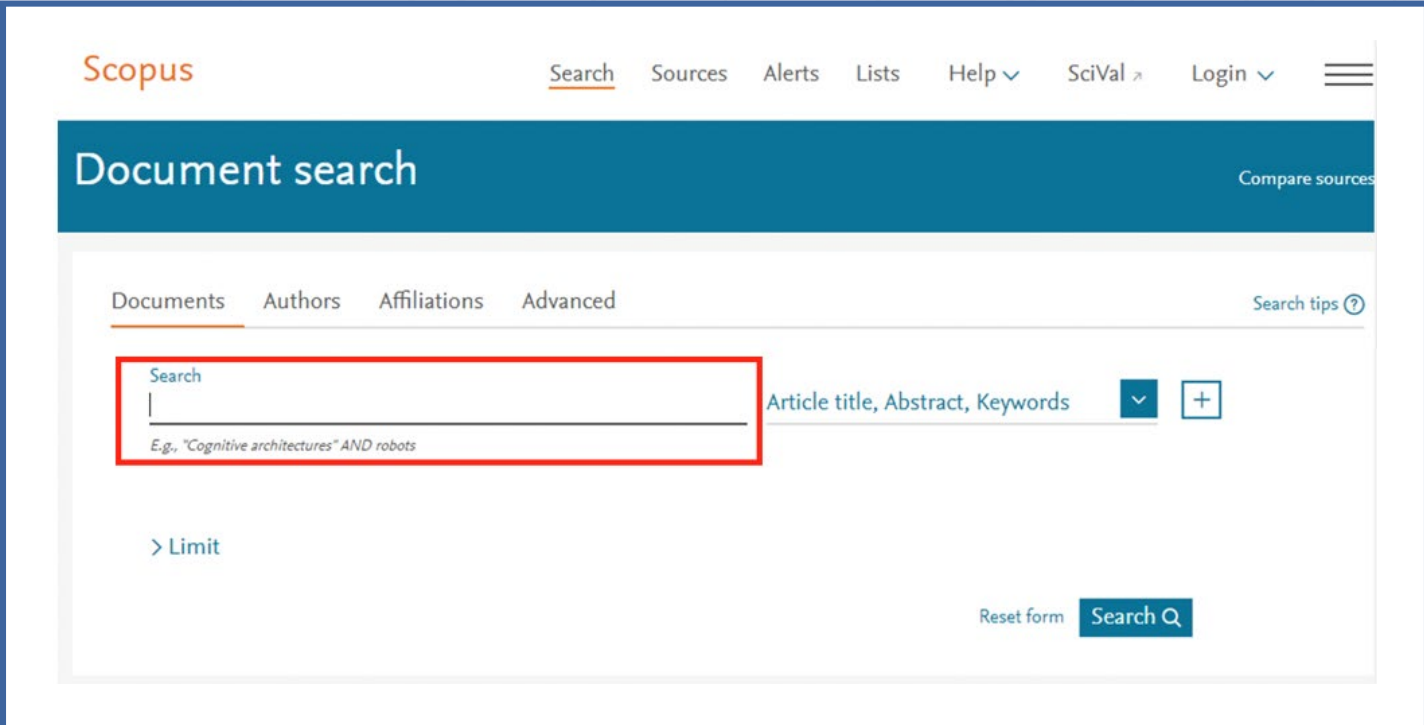

Al lado de la barra, podrás desplegar un menú que te permitirá elegir el tipo de información que deseas buscar. Por defecto, la base realizará la búsqueda por título del artículo, resumen o palabras clave, pero puedes escoger el campo específico si lo deseas, por ejemplo, **Source title (revista)**.

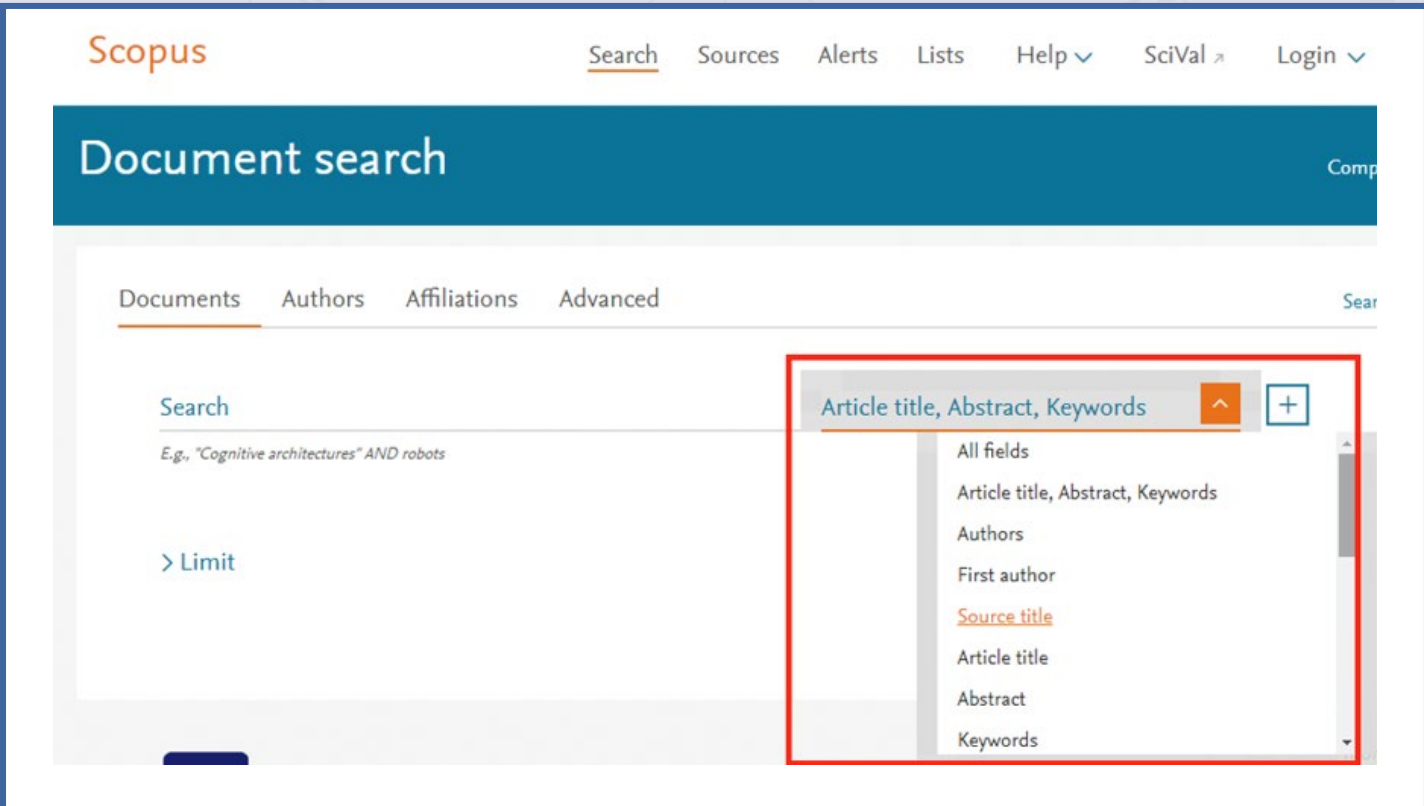

En la parte inferior de la barra de búsqueda, podrás filtrar los resultados por fecha o por tipo de documento.

Finalmente, al dar clic al símbolo **Plus (+)** podrás agregar una barra adicional para realizar una búsqueda más completa.

TIPS PARA LA BÚSQUEDA AVANZADA: USA OPERADORES BOOLEANOS Y COMODINES

Para complementar la búsqueda o para que los resultados sean más precisos, te presentamos algunos tips que podrás utilizar en el buscador:

Generales

- **Uso de comillas (“ ”):** poner las palabras entrecomilladas hará que la herramienta busque la frase exacta.

Operadores booleanos

- **OR:** puedes buscar dos palabras similares separadas por el conector OR. De esta forma, si el buscador no encuentra una palabra, le permites buscar la siguiente, por ejemplo **canine OR dog**. Se recomienda agrupar los sinónimos entre paréntesis () y poner esas palabras en la barra adicional, aquella que se agrega con el símbolo Plus (+).

- **AND:** permite buscar ambas palabras que se registran en el buscador. Por ejemplo, **canine AND dog**.

Comodines

- **Asterisco (*):** al final de la palabra sirve para que Scopus busque las diferentes variantes de la palabra. Representa cualquier número de caracteres, incluso cero. Por ejemplo, **comput*** devuelve **computer, computers, computerize** y **computerization**.
- **Signo de interrogación (?):** representa un único carácter. Por ejemplo, **wom?n** recupera **woman** y **women**.

Recuerda que los comandos y comodines pueden combinarse, según tu necesidad, para que puedas ir acotando los resultados. Para fusionarlos, debes ir a la sección inferior (Search history) en Documents o Advanced.

PASO 4

- **Revisa los resultados de la búsqueda**•

Al realizar la búsqueda, visualizarás la cantidad de artículos que aparecieron como resultado de las palabras clave, así como los atajos o comandos que utilizaste.

La combinación entre las palabras clave y los operadores booleanos se denomina “fórmula”. Luego de realizar la búsqueda, podrás **editar la fórmula, guardarla o programar una alerta**.

	Document title	Authors	Year	Source	Cited by
<input type="checkbox"/> 1	Gastrointestinal cancers in Iran: Iranian scientists approach to gastrointestinal cancers researches in international databases	Biglu, M.H., Tabatabaei, S.	2017	Koomesh 19(1), pp. 1-9	0

También tienes la opción de filtrar los resultados por año, autor, área, tipo de documento, título de la revista, entre otros. En la búsqueda por autor, por ejemplo, encontrarás los distintos nombres con los que se ha registrado un mismo profesor en los artículos.

- Year [^](#)
- 2017 (36) >
- 2016 (66) >
- 2015 (63) >
- 2014 (60) >
- 2013 (65) >
- [View more](#)
- Author name [v](#)
- Subject area [v](#)
- Document type** [v](#)
- Source title [v](#)
- Keyword [v](#)
- Affiliation [v](#)

The main results list shows four articles from 2017:

- 1 Gastrointestinal cancers in Iran: Iranian scientists approach to gastrointestinal cancers researches in international databases Biglu, M.H., Tabatabaei, S. 2017
[View abstract](#) [View at Publisher](#) [Related documents](#) [Paperpile](#)
- 2 Production of educational theory doctoral theses in Spain (2001–2015) Ramos-Pardo, F.J., Sánchez-Antolín, P. 2017
[View abstract](#) [View at Publisher](#) [Related documents](#) [Paperpile](#)
- 3 Predicting master's applicants performance using KDD techniques Lopes, R.A., Rodrigues, L.A.L., Brancher, J.D. 2017
[View abstract](#) [View at Publisher](#) [Related documents](#) [Paperpile](#)
- 4 Do social sciences and humanities behave like life and hard sciences? Bonaccorsi, A., Daraio, C., Fantoni, S., (...), Leonetti, M., Ruocco, G. 2017
[View abstract](#) [View at Publisher](#) [Related documents](#) [Paperpile](#)

¿QUÉ OTRAS FUNCIONES TIENE SCOPUS?

1. Analiza tus resultados y expórtalos

Scopus permite analizar los resultados de búsqueda desde varios parámetros, con la ayuda de las herramientas de soporte bibliométrico que tiene disponible. Por ejemplo, podrás

revisar el número de documentos publicados por título de publicación, año, autor, institución, país, tipo de documento, área de conocimiento e institución financiadora.

Scopus Search Sources Alerts Lists Help ▾ SciVal ⤵ Joesmel Pacheco-Mendoza ▾ ☰

2,182 document results

[View secondary documents](#) [View 37 patent results](#) [View 192 Mendeley Data](#)

TITLE-ABS-KEY (scientometrics)

[Edit](#) [Save](#) [Set alert](#) [Set feed](#)

Search within results... 🔍 **Analyze search results** Show all abstracts Sort on: Date (newest) ▾

All ▾ CSV export ▾ Download View citation overview View cited by Save to list ⋮

	Document title	Authors	Year	Source	Cited by
<input type="checkbox"/> 1	Data-driven filtering and control	Markovsky, I.	2019	Communications and Control Engineering Part F3, pp. 161-172	0

[View abstract](#) ▾ [View at Publisher](#) [Related documents](#) [Paperpile](#)

Refine results

[Limit to](#) [Exclude](#)

Access type ⓘ ▾

Year ▾

- 2019 (1) >
- 2018 (202) >
- 2017 (277) >

Puedes seleccionar el periodo de los resultados que deseas analizar, estos aparecerán en un gráfico y un listado por año en el caso de documentos. Este último **puede ser exportado a CSV o Zip**. Desde CSV, podrás importar el resultado a Excel para poder trabajarlo en una herramienta más amigable.

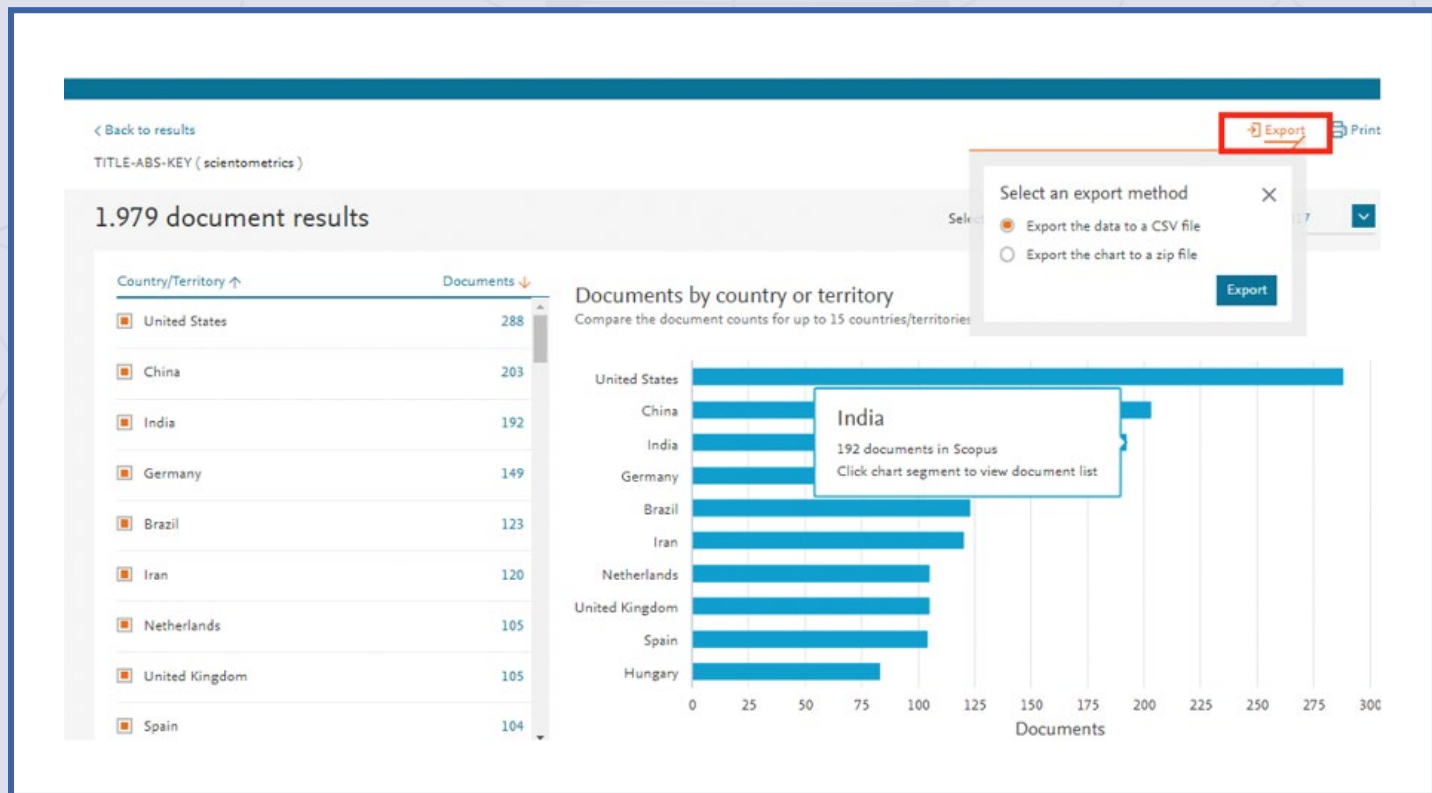

2. Búsqueda avanzada

Si deseas seguir acotando tus resultados, puedes utilizar la opción búsqueda avanzada, la cual te permitirá utilizar filtros o atajos adicionales. Esta alternativa permite el diseño de una estrategia más efectiva, mediante el uso de operadores booleanos y la búsqueda en campos de documentos específicos.

En la búsqueda avanzada, Scopus te ayuda a completar los códigos. Por ejemplo, si escribes solo la letra T, la herramienta completa el texto con posibles alternativas.

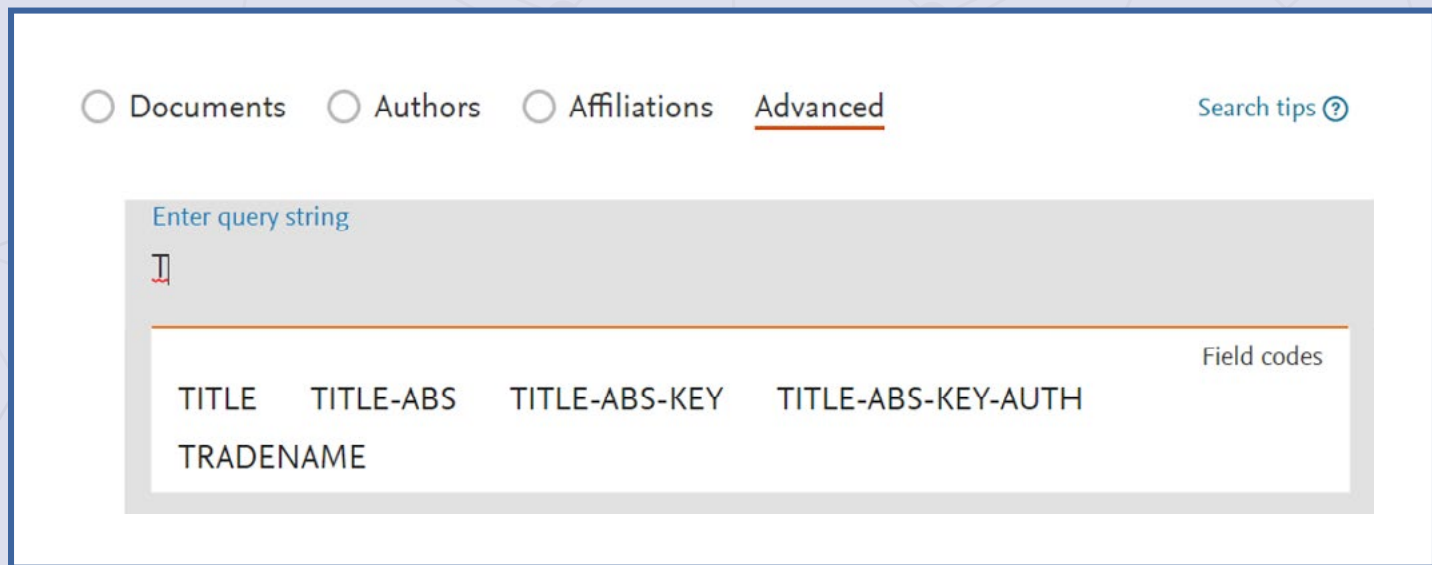

Si no sabes qué código usar para buscar un campo específico, en la parte derecha de la pantalla encontrarás la sección **Field codes (códigos)**, que contiene una lista de códigos que puedes utilizar. Para acceder a ellos, debes desplegar la flecha que está al lado de cada campo, y pasar el cursor por cada uno de ellos para visualizar su explicación.

CONSIDERA LAS SIGUIENTES RECOMENDACIONES PARA LA BÚSQUEDA AVANZADA

- Busca con palabras clave conocidas.
- Busca las palabras en alguna herramienta similar (**MeSH, DECS, Entree**) y, con ese resultado, complementa la búsqueda.
 - Utiliza **operadores de proximidad** para especificar el número máximo de palabras que separan a las palabras clave entre ellas. Es decir, el número máximo de palabras que debe haber entre una y otra.
 - **W/n** (por within n) es el símbolo que representa n número máximo de palabras entre las palabras clave consideradas.
 - **PRE/n** aumenta la precisión, ya que

es el símbolo que representa n número máximo de palabras de separación entre las palabras clave consideradas, y en el mismo orden de precedencia.

- Al ingresar **LOAD-DATE AFT 20190107**, se devolverán todos los documentos que se hayan agregado en Scopus después del 7 de enero de 2019.
- Al ingresar a **PUBYEAR AFT 1994**, se devolverán los documentos con año de publicación posterior a 1994.
- Al ingresar a **PUBYEAR BEF 1994**, se devolverán los documentos con año de publicación anterior a 1994.

conectados

www.minedu.gob.pe/conectados

Calle Del Comercio 193, San Borja, Lima, Perú
Teléfono: (511) 615-5800
reformauniversitaria@minedu.gob.pe

