

¿Cómo accedo al renovado PerúEduca?

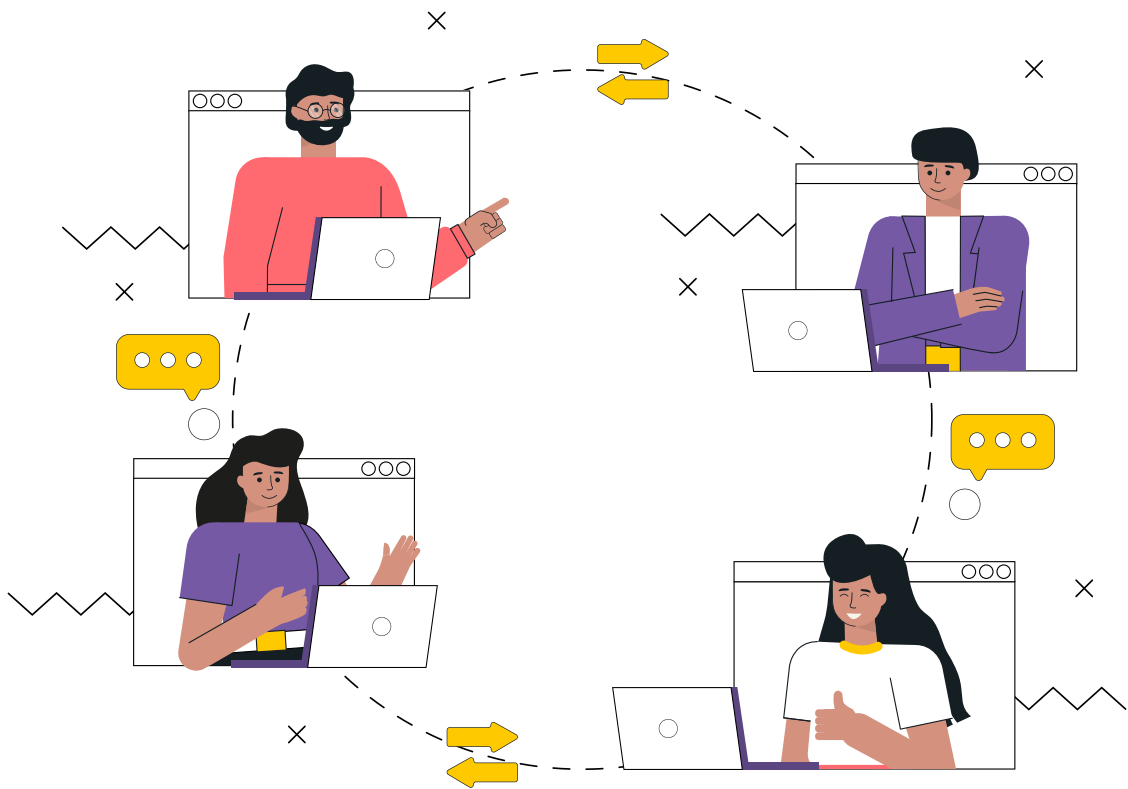

1. Ingresa a un navegador de internet y escribe en la barra de direcciones **www.perueduca.pe** y presiona **Enter**.



2. Al ingresar al Sistema Digital para el Aprendizaje PerúEduca, del Ministerio de Educación, haz clic en el botón **Iniciar sesión**.

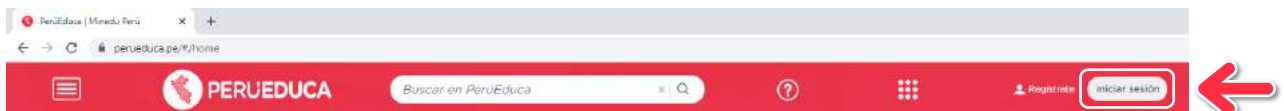

3. Por **PRIMERA Y ÚNICA VEZ** deberás confirmar y actualizar tu contraseña en PerúEduca, para ello, ingresa con el correo electrónico con el que te registraste en PerúEduca y activa la casilla **No soy un robot**, luego haz clic en el botón **Actualizar o confirmar**.

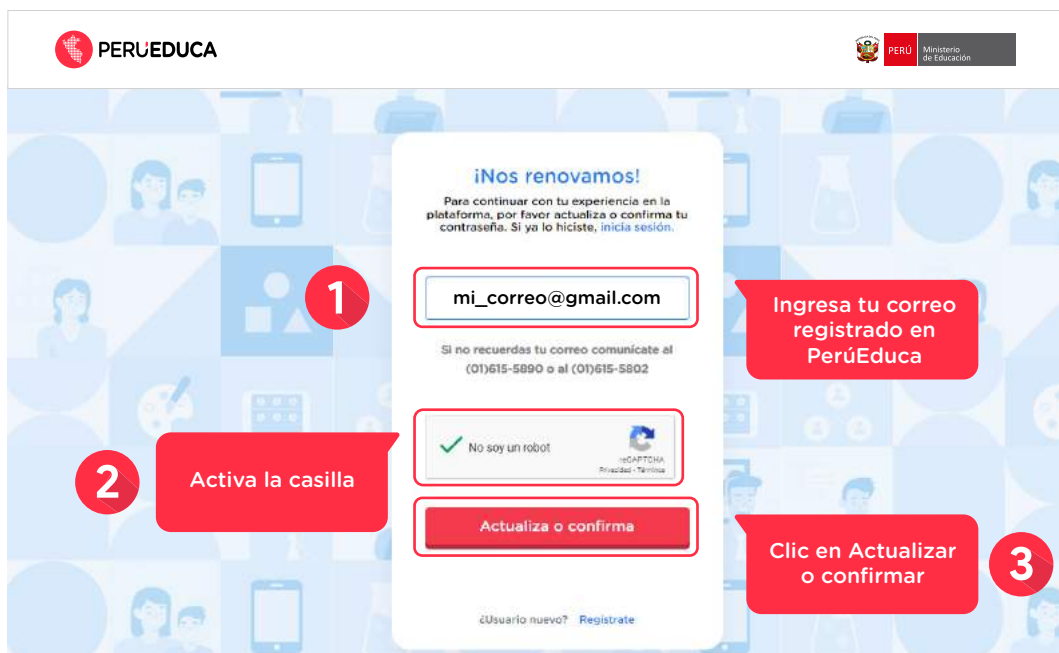

PERU EDUCA

PERU Ministerio de Educación

¡Nos renovamos!
Para continuar con tu experiencia en la plataforma, por favor actualiza o confirma tu contraseña. Si ya lo hiciste, inicia sesión.

1

Ingresa tu correo registrado en PerúEduca

Si no recuerdas tu correo comunícate al (01)615-5890 o al (01)615-5802

2 No soy un robot 

Activa la casilla

3

Clic en Actualizar o confirmar

¿Usuario nuevo? [Regístrate](#)

Nota: en caso no recuerdes tu correo electrónico personal o no se encuentre activo, solicita el cambio de correo a través de Mesa de ayuda.

- Luego de hacer clic en **Actualiza o confirma** aparecerá un cuadro indicando que en breve se enviará un mensaje a tu correo electrónico personal, para ello, debes hacer clic en **Continuar**.

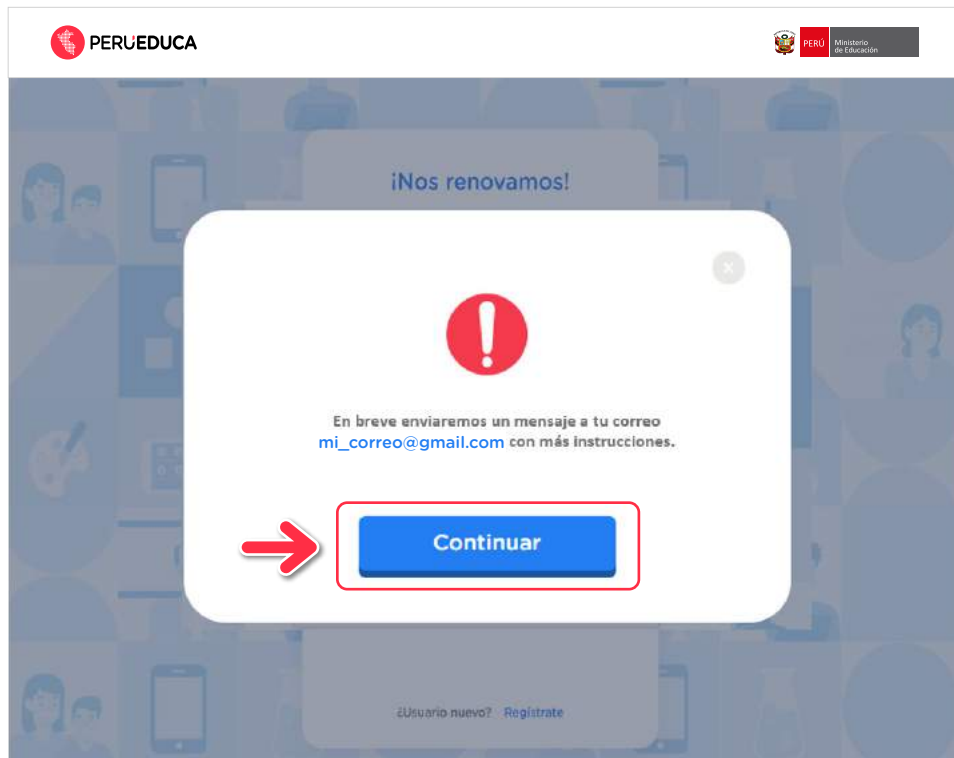

- Ingresa a tu correo electrónico personal y abre el mensaje que recibiste de PerúEduca. Si no te llega este mensaje revisa tu bandeja de spam. Luego haz clic en el enlace que se encuentra en el mensaje. Es importante que tengas en cuenta que el enlace expira en **10 minutos** y luego de ese tiempo no podrás actualizar o confirmar tu contraseña. Si esto ocurriera, deberás realizar nuevamente todos los pasos desde el inicio.



Clic en el enlace

6. Luego de hacer clic en el enlace del mensaje en tu correo electrónico aparecerá la página para actualizar o confirmar tu contraseña. Escribe dos veces una nueva contraseña o confirma la que ya tienes y haz clic en **Enviar**.



Actualizar tu contraseña

Tienes que actualizar tu contraseña.

Usuario: pdocente@perueduca.pe

Actualiza tu contraseña

Confirma la contraseña

Enviar

Ingresar una contraseña

Clic en el botón Enviar

7. Si el sistema te solicita que completes tu **Registro**, coloca tu **Tipo y número de documento**, ingresa tu **Ubigeo** (número de 6 dígitos que aparece al lado de tu fecha de nacimiento), selecciona tu **Perfil** y haz clic en el botón **Continuar**.

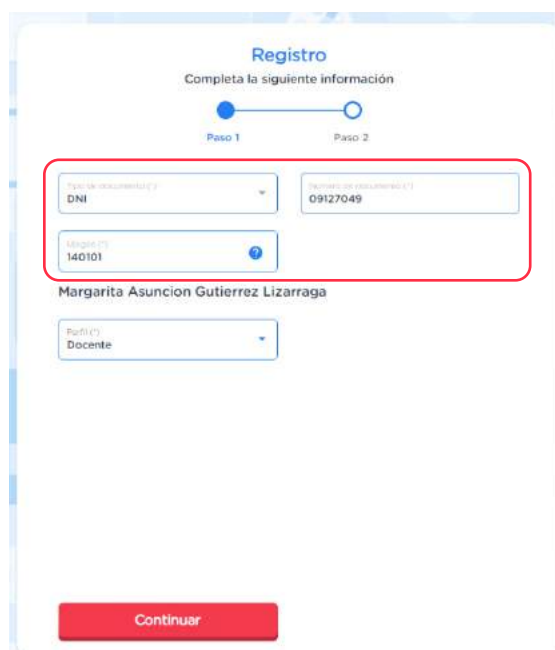

Registro

Completa la siguiente información

Paso 1 Paso 2

Tipo de documento y DNI

DNI

Número de documento (*)

09127049

Ubigeo (*)

140101

Margarita Asuncion Gutierrez Lizarraga

Perfil (*)

Docente

Continuar

8. Ahora completa la información solicitada, y finalmente haz clic en **Registrarse**.

Registro

Completa la siguiente información

Paso 1 Paso 2

Tipo de documento (*) DNI	N° de documento (*) 09127049
UBIGEO (*) 140101	
Margarita Asuncion Gutierrez Lizarraga	
Perfil (*) Docente	Tipo de gestión (*) PUBLICA
Nivel educativo (*) PRIMARIA	DRE (*) DRE Lima Metropolitana
UGEL (*) UGEL 01 San Juan de Miraflores	Institución educativa (*) SAN JUAN
Código modular 0503342	Cargo (*) DOCENTE DE AULA
Fecha de ingreso (*) 01/01/2021	<input checked="" type="checkbox"/> Acepto términos y condiciones
<div style="background-color: red; color: white; padding: 5px; display: inline-block; border-radius: 5px;">Registrarse</div>	

9. Ahora podrás ingresar al Sistema Digital para el Aprendizaje PerúEduca, del Ministerio de Educación.



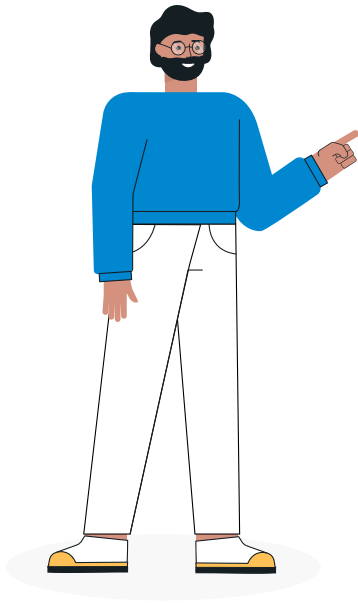

¡Recuerda!

Solo por única vez se realiza el proceso de actualizar tu acceso a PerúEduca. Luego solo debes iniciar sesión con tu usuario (correo electrónico) y tu contraseña.

- Realizado los pasos anteriores, **la próxima vez que ingreses** al renovado PerúEduca haz clic en el botón **Iniciar sesión**.



11. Se mostrará la siguiente pantalla y haz clic en **iniciar sesión**.

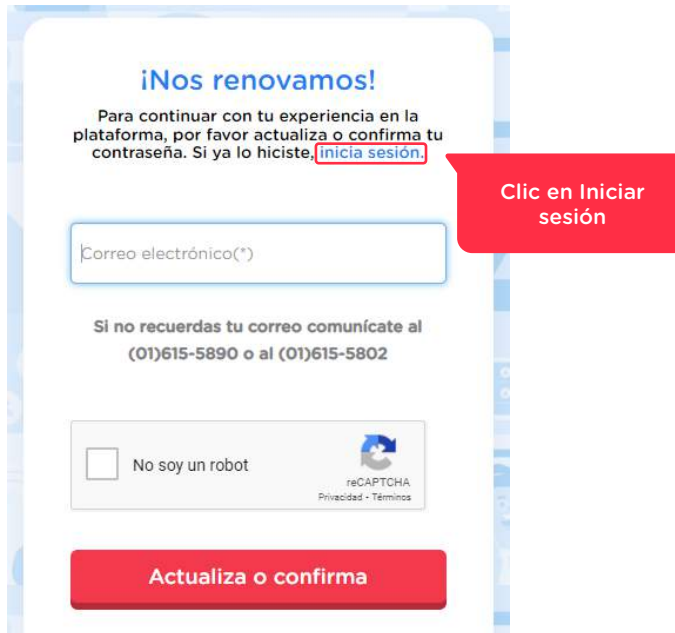

¡Nos renovamos!

Para continuar con tu experiencia en la plataforma, por favor actualiza o confirma tu contraseña. Si ya lo hiciste, [inicia sesión](#).

Correo electrónico(*)

Si no recuerdas tu correo comunícate al (01)615-5890 o al (01)615-5802

No soy un robot  reCAPTCHA
Privacidad · Términos

Actualizar o confirma

Clic en Iniciar sesión

12. Para ingresar a la plataforma debes colocar tu correo electrónico y la contraseña que confirmaste o cambiaste, y haz clic en el botón **Iniciar sesión**.



Iniciar sesión

Completa la siguiente información

Correo electrónico(*)

Contraseña

[¿Has olvidado tu contraseña?](#)

Iniciar sesión

¿Usuario nuevo? [Regístrate](#)

Clic en Iniciar sesión

¿Cómo ingresar a tus cursos virtuales en el renovado PerúEduca?

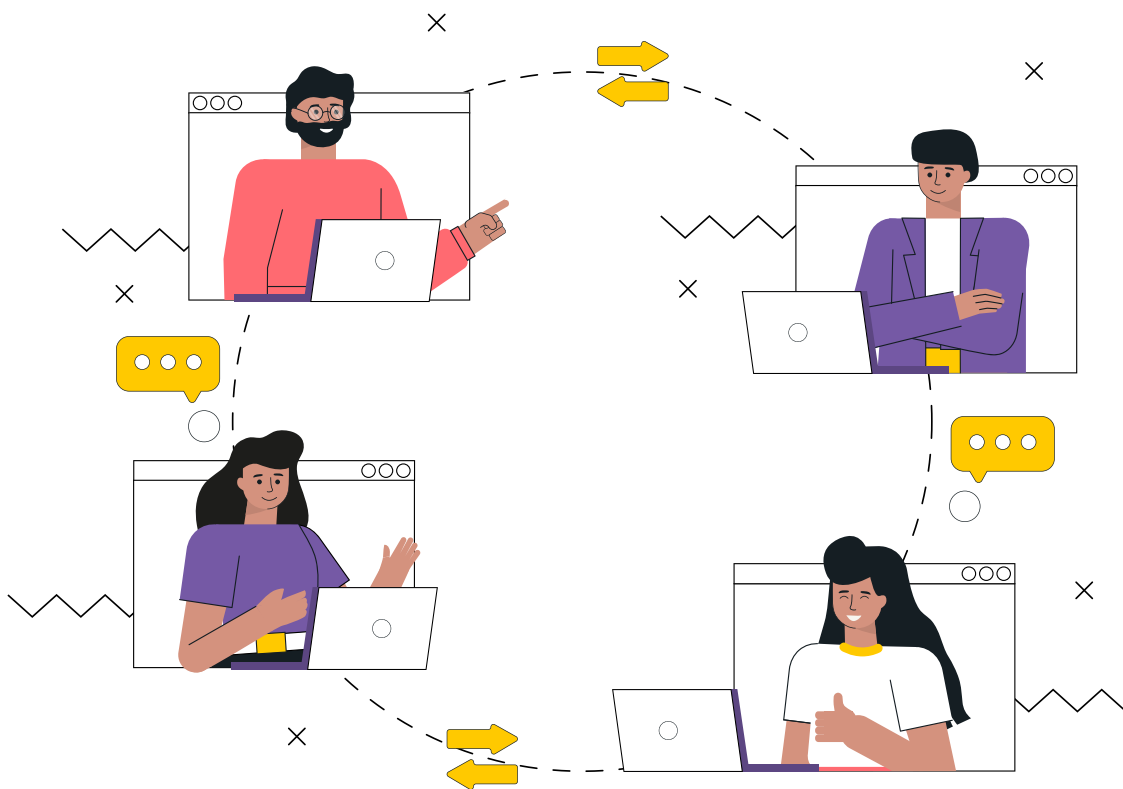

1. Para poder acceder a los cursos virtuales tienes que ingresar a **Mis Servicios**, y luego a **Campus Virtual**.



2. En la parte inferior encontrarás la opción **Cursos en desarrollo**.

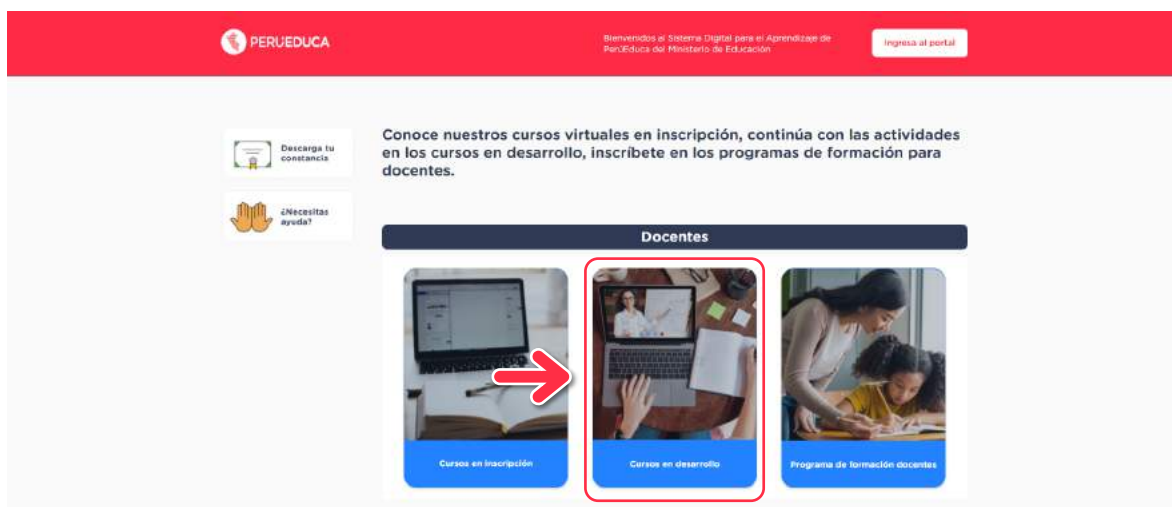

5. Se te mostrará el contenido del curso virtual para que continúes con las actividades que has ido desarrollando, para que inicies con las actividades.



The screenshot shows the 'CampusVirtual' interface. At the top, the user is identified as 'MARY CARMEN MENDOZA MORENO'. The navigation path is 'Área personal > Cursos > DIGEBR > ASPA > Presentación'. A yellow button labeled 'Activar edición' is visible.

On the left side, there are three main sections:

- Estado de Finalización:** A progress bar with the instruction 'Coloque el puntero del ratón encima' and a button 'Vista general de estudiantes'.
- Menú:** A vertical list of course components: Presentación, Módulo 0, Módulo 1, Módulo 2, Módulo 3, Módulo 4, Caja de herramientas, and Actividades finales.
- CONSULTAS:** A section with a circular icon representing a consultation or help function.

The main content area displays the course title 'Curso Virtual' and subtitle 'Alimentación saludable para la prevención de la anemia.' with an illustration of a family and a laptop. Below this, a banner for 'MÓDULO PRESENTACIÓN DEL CURSO' features the text 'CURSO: ALIMENTACIÓN SALUDABLE PARA LA PREVENCIÓN DE LA ANEMIA' and a video player icon labeled 'Video de presentación'.

Canales de atención de Mesa de ayuda

- **Teléfonos:** (01) 615-5890/ (01) 615-5802
- **WhatsApp:** 983099001
- **Correo:** serviciodeayuda@minedu.gob.pe
- **Portal de autoayuda:** <https://autoayuda.minedu.gob.pe/aprendoencasa/>
- **Formulario de consultas:** <https://ticket-tablet.minedu.gob.pe/>
- **Horario:** Lunes a viernes de 8:15 a. m. a 5:15 p. m.
Sábados de 9:00 a. m. a 1:00 p. m.

En caso presentes las siguientes dificultades:

CASO 1:

Si durante tu registro se muestra la siguiente ventana:

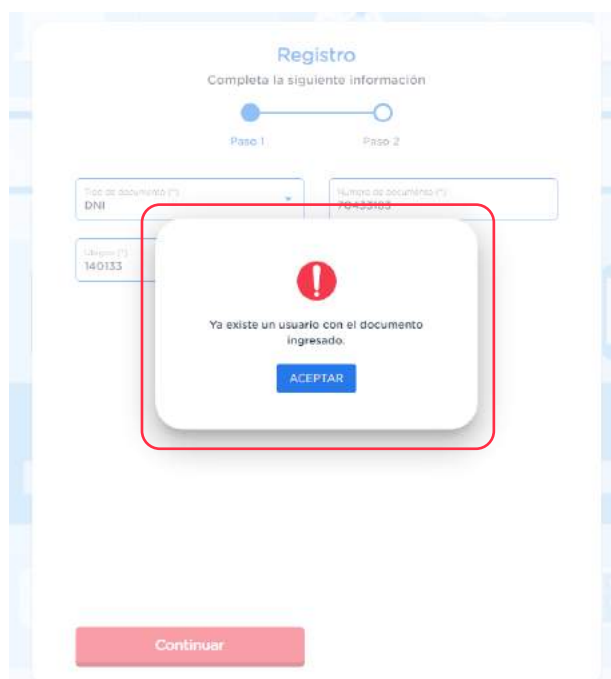

The screenshot shows a registration form titled "Registro" with the instruction "Completa la siguiente información". The form has two steps: "Paso 1" and "Paso 2". The "Paso 1" fields are filled with "DNI" as the document type, "140133" as the number, and "140133" as the phone number. A red-bordered error message box is overlaid on the form, containing a red exclamation mark icon and the text "Ya existe un usuario con el documento ingresado." Below the message is a blue "ACEPTAR" button. At the bottom of the form is a red "Continuar" button.

Significa que ya tienes un correo electrónico registrado en PerúEduca, completa el Formulario de consultas (Haz clic [aquí](#)) solicitando que te indiquen con qué correo estás registrado en PerúEduca, en caso ese correo **no se encuentre activo** comunícate con Mesa de ayuda para hacer el **cambio de correo**.

CASO 2:

Si el **correo electrónico** con el que te registraste en PerúEduca se encuentra activo pero **no recuerdas tu contraseña**, [haz clic aquí](#), se mostrará la siguiente pantalla, ingresa tu correo electrónico, activa la casilla **No soy un robot**, luego haz clic en el botón **Enviar**, y a este correo se enviará un enlace para que cambies tu contraseña.

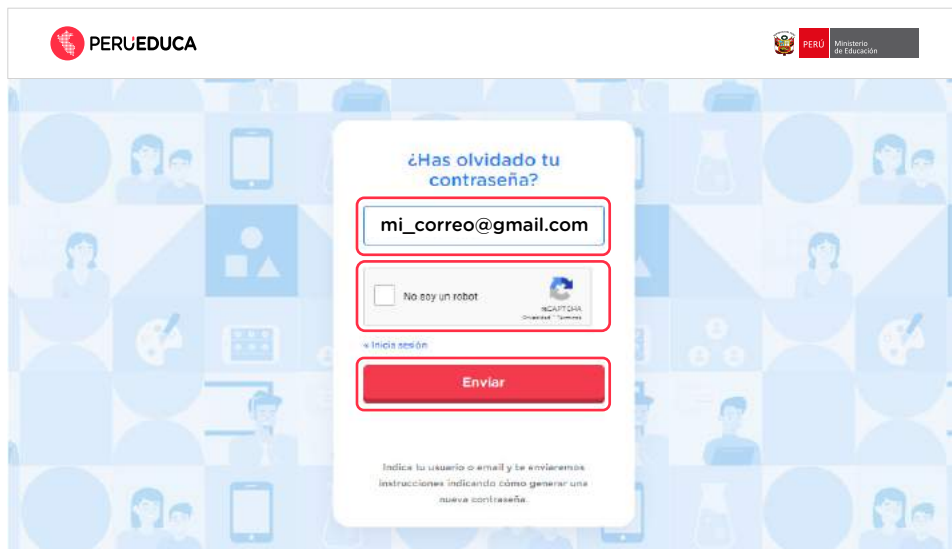

CASO 3:

Si al ingresar al Campus Virtual te muestran tus nombres y apellidos **"Unknown Unknown"** significa que no completaste tu información en la plataforma de PerúEduca, te recomendamos [ingresar aquí](#) para que inicies sesión en PerúEduca y completes tu información.

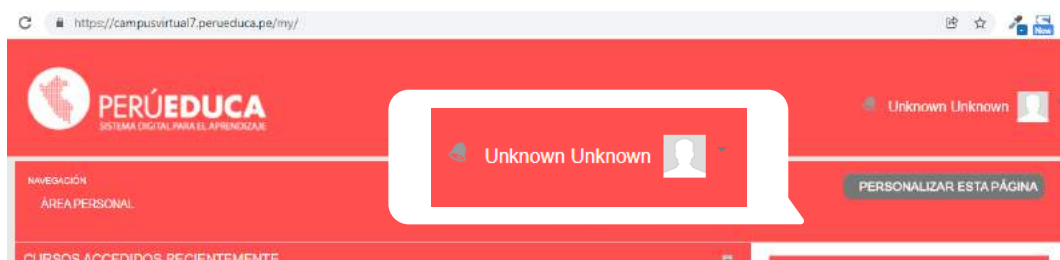

CASO 4:

Si al ingresar al Campus Virtual no encuentras tus cursos virtuales significa que has creado una segunda cuenta, comunícate con Mesa de ayuda indicando que no **encuentras los cursos virtuales en los que estabas matriculado**, y recuerda indicar en qué campus estás llevando tu programa o curso virtual, por ejemplo campus 7.

