

II CENSO NACIONAL UNIVERSITARIO 2010

PRINCIPALES RESULTADOS

Dirección Nacional de Censos
y Encuestas

Lima, enero de 2011

Créditos

Dirección y supervisión

Lic. Gaspar Humberto Morán Flores

Director Nacional de Censos y Encuestas

Ing. Arturo Jaime Arias Chumpitaz

Director Nacional Adjunto de Censos y Encuestas

Responsable del análisis

Soc. Hernán Fernández Rojas

Coordinación técnica y revisión

Mg. Alejandro Vilchez De los Ríos

Director Técnico de Difusión

Econ. María Isabel Valladares Alcántara

Directora Ejecutiva de Censos y Encuestas de Hogares

Lic. Esther Roldán Jaramillo

Ing. Carolina Cartolín Rosado

Lic. Raúl Rengifo Mori

Dra. María Álvarez Rivas

Edición y diagramación

Guido Trujillo Valdiviezo

Gladys Álvarez Moreno

Joel Zanabría Urdanegui

Pedro Reto Núñez

Elaboración de mapas temáticos

Ing. Lourdes Huerta Rosales

PRESENTACIÓN

El 01 de Octubre del 2009, la Asamblea Nacional de Rectores (ANR) y el Instituto Nacional de Estadística e Informática (INEI), suscribieron el Convenio Marco de Cooperación Interinstitucional, con el objetivo de establecer las bases de cooperación para la ejecución del **II Censo Nacional Universitario - 2010 (II CENAUN 2010)**, con el propósito de conocer la situación demográfica, económica y académica de los estudiantes, docentes y administrativos, así como las características de los recursos físicos en equipamiento científico y tecnológico e infraestructura, de las Universidades del país.

La realización de un levantamiento de información tan vasto y necesario para la Universidad Peruana, ha sido posible con la participación de toda la comunidad universitaria a lo largo del país, que mediante el uso de INTERNET accedieron a las cédulas electrónicas, que por primera vez posibilitaron se efectúe un censo de auto empadronamiento en el Perú, utilizando la tecnología disponible, tanto en el INEI como en las Universidades del país.

Con esta investigación estadística se actualiza la información lograda con el Censo Universitario del año 1996. Los catorce años transcurridos han sido de intensos cambios para el país y particularmente para la Universidad Peruana. Tal como se constata con las cifras del sostenido crecimiento de la población universitaria en sus cuatro estamentos y a lo largo de todo el país, como se establece al hacer algunas comparaciones con los resultados del Censo Universitario de 1996.

Este documento resalta características generales de la población universitaria. El espacio está abierto para que la comunidad académica pueda organizar de variadas maneras la información obteniendo nuevas conclusiones y entendimientos de la problemática universitaria, por la necesidad de contar con información objetiva y oportuna que muestre la potencialidad de los recursos tecnológicos y científicos actuales.

Se espera que la información del II CENAUN 2010, permita orientar por caminos más eficientes a la Universidad Peruana.

La ANR y el INEI, cumplen en poner a disposición de todo el país y en particular a la comunidad universitaria, los primeros resultados del II CENAUN 2010.

Lima, enero de 2011



Mg. Aníbal Sánchez Aguilar
Jefe (e)
**Instituto Nacional de Estadística e
Informática**

CONTENIDO

PRESENTACIÓN	3
I. ASPECTOS GENERALES DE LA POBLACIÓN UNIVERSITARIA.....	17
1.1 Crecimiento del sistema universitario	19
1.2 Composición de los alumnos de pre y post grado por sexo	28
1.3 Distribución de los alumnos de pre grado, según departamento de nacimiento o de conclusión de estudios secundarios, por año censal	30
1.4 Distribución de alumnos de pre grado, por grupos de edad	32
1.5 Modalidad de estudio de los alumnos de pre grado	34
1.6 Edad promedio de egreso de la secundaria del alumno de pre grado	35
1.7 Edad promedio de ingreso a la universidad del alumno de pre grado	36
1.8 Tiempo transcurrido entre el egreso de la secundaria y el ingreso a la universidad del alumno de pre grado	37
1.9 Modalidad de ingreso a la universidad del alumno de pre grado	38
1.10 Promedio de años equivalentes de estudio	38
1.11 Distribución por años equivalentes de estudio	39
1.12 Distribución de los alumnos de post grado: Maestría, Doctorado y II Especialización	40
1.13 Alumnos de post grado por sexo	42
1.14 Alumnos de post grado, por grupos de edad	43
1.15 Alumnos de post grado, según tipo de universidad y lugar de nacimiento	44
1.16 Promedio de años transcurridos entre el año de egreso de pre grado y obtención del grado o título del alumno de post grado	45
1.17 Docentes universitarios, por sexo, según grupos de edad	50
1.18 Modalidad de enseñanza de los docentes universitarios	51
1.19 Composición de los docentes universitarios, por sexo y departamento donde reside	52
1.20 Personal administrativo y de servicios, por sexo y grupos de edad	54
1.21 Régimen de dedicación del personal administrativo y de servicios	55
II. ASPECTOS SOCIOACADÉMICOS DE LOS ALUMNOS DE PRE GRADO	57
2.1 Tipo de institución educativa en la que concluyó la secundaria	59
2.2 Ingreso a la universidad al año siguiente de haber terminado sus estudios secundarios	61
2.3 Preparación pre universitaria	62
2.4 Promedio de veces que postuló a la universidad	66
2.5 Aspectos que influyeron en la elección de la universidad	66
2.6 Interrupción de estudios en el pre grado	67

2.7	Alumnos de pre grado que viven con sus padres	69
2.8	Situación laboral	69
2.9	Conocimiento de idiomas, computación y acceso a internet	70
2.10	Cursos de emprendimiento empresarial	74
2.11	Servicios y actividades en la universidad	75
2.12	Calificación de la infraestructura física	75
2.13	Participación en actividades deportivas	76
2.14	Participación en programas de intercambio universitario	78
2.15	Participación en investigaciones	79
2.16	Acceso a becas	80
2.17	Discapacidad	82
2.18	Condiciones de la vivienda	83
2.19	Recepción de remesas del extranjero	84
2.20	Perspectivas de emigrar al extranjero	85

III. ASPECTOS SOCIOACADÉMICOS DE LOS ALUMNOS DE POST GRADO 87

3.1	Situación laboral	89
3.2	Conocimiento de computación y acceso a Internet	90
3.3	Frecuencia de estudio	94
3.4	Áreas de conocimiento asociados al proyecto de tesis	96
3.5	Fuentes de financiamiento de estudio	99
3.6	Perspectivas de emigrar al extranjero	100

IV. ASPECTOS SOCIOACADÉMICOS Y LABORALES DE LOS DOCENTES UNIVERSITARIOS 101

4.1	Estudios de post grado concluidos y los realizados en el extranjero	103
4.2	Condición laboral de los docentes	106
4.3	Dedicación en actividades no universitarias	108
4.4	Disposición de ambientes de trabajo	109
4.5	Docentes que enseñan en la misma universidad de la que han egresado	112
4.6	Conocimiento del idioma inglés	113
4.7	Conocimiento de computación, software que utiliza y acceso a Internet	114
4.8	Participación en instituciones científicas y/o culturales, concurrencia a eventos académicos y científicos	117
4.9	Suscripción a publicaciones especializadas	119
4.10	Desarrollo de investigaciones	121
4.11	Visión sobre las perspectivas de la universidad	123

V. ASPECTOS SOCIOACADÉMICOS Y LABORALES DEL PERSONAL ADMINISTRATIVO Y DE SERVICIOS 125

5.1	Participación en actividades no universitarias	127
5.2	Nivel educativo	128
5.3	Actividad económica principal	129
5.4	Condición laboral y horas de trabajo	131

ANEXO METODOLÓGICO	135
I. Objetivos del II Censo Nacional Universitario 2010	137
II. Base legal	137
III. Características técnicas	138
IV. Definiciones y conceptos censales básicos	140
V. Población universitaria con presencia en más de una universidad	143
DIRECTORIO DE UNIVERSIDADES	145
ANEXO ESTADÍSTICO	149
A.1. INFORMACIÓN DE PRE GRADO POR TIPO Y NOMBRE DE UNIVERSIDAD	151
A.1.1 PERÚ: PORCENTAJE DE ALUMNOS DE PRE GRADO QUE INGRESÓ AL AÑO SIGUIENTE DEL TÉRMINO DE SUS ESTUDIOS SECUNDARIOS, POR SEXO, SEGÚN TIPO Y NOMBRE DE UNIVERSIDAD	153
A.1.2 PERÚ: PORCENTAJE DE ALUMNOS DE PRE GRADO QUE INTERRUMPIÓ SUS ESTUDIOS, POR SEXO, SEGÚN TIPO Y NOMBRE DE UNIVERSIDAD	156
A.1.3 PERÚ: PORCENTAJE DE ALUMNOS DE PRE GRADO QUE SE PREPARÓ EN ACADEMIA, POR AÑO CENSAL Y SEXO, SEGÚN TIPO Y NOMBRE DE UNIVERSIDAD	159
A.1.4 PERÚ: PROMEDIO DE VECES QUE POSTULÓ EL ALUMNO DE PRE GRADO, POR AÑO CENSAL Y SEXO, SEGÚN TIPO Y NOMBRE DE UNIVERSIDAD	162
A.1.5 PERÚ: PORCENTAJE DE ALUMNOS DE PRE GRADO PROVENIENTES DE COLEGIOS ESTATALES, POR AÑO CENSAL Y SEXO, SEGÚN TIPO Y NOMBRE DE UNIVERSIDAD	165
A.1.6 PERÚ: ESTRUCTURA ETÁRIA DE ALUMNOS DE PRE GRADO, POR AÑO CENSAL, SEGÚN TIPO Y NOMBRE DE UNIVERSIDAD	168
A.1.7 PERÚ: PORCENTAJE DE ALUMNOS DE PRE GRADO QUE VIVEN CON SUS PADRES, POR SEXO, SEGÚN TIPO Y NOMBRE DE UNIVERSIDAD	172
A.1.8 PERÚ: TOTAL DE ALUMNOS DE PRE GRADO, POR SEXO E ÍNDICE DE MASCULINIDAD DEL AÑO CENSAL 1996 Y 2010, SEGÚN TIPO Y NOMBRE DE UNIVERSIDAD	175
A.1.9 PERÚ: PORCENTAJE DE ALUMNOS DE PRE GRADO QUE TIENEN CONOCIMIENTO DEL IDIOMA INGLÉS, POR SEXO, SEGÚN TIPO Y NOMBRE DE UNIVERSIDAD	178
A.1.10 PERÚ: PORCENTAJE DE ALUMNOS DE PRE GRADO QUE TIENEN CONOCIMIENTO DE COMPUTACIÓN, POR AÑO CENSAL Y SEXO, SEGÚN TIPO Y NOMBRE DE UNIVERSIDAD	181
A.1.11 PERÚ: PORCENTAJE DE ALUMNOS DE PRE GRADO QUE TRABAJAN, POR AÑO CENSAL Y SEXO, SEGÚN TIPO Y NOMBRE DE UNIVERSIDAD	184
A.1.12 PERÚ: PORCENTAJE DE ALUMNOS DE PRE GRADO QUE PRACTICAN ALGÚN DEPORTE EN LA UNIVERSIDAD, POR AÑO CENSAL Y SEXO, SEGÚN TIPO Y NOMBRE DE UNIVERSIDAD	187

A.1.13	PERÚ: PORCENTAJE DE ALUMNOS DE PRE GRADO PROVENIENTES DE COLEGIOS UBICADOS EN EL MISMO DEPARTAMENTO DE LA UNIVERSIDAD, POR SEXO, SEGÚN TIPO Y NOMBRE DE UNIVERSIDAD	190
A.1.14	PERÚ: PORCENTAJE DE ALUMNOS DE PRE GRADO NACIDOS EN EL MISMO DEPARTAMENTO DE LA UNIVERSIDAD, POR SEXO, SEGÚN TIPO Y NOMBRE DE UNIVERSIDAD	193
A.1.15	PERÚ: EDAD PROMEDIO AL EGRESAR DE LA SECUNDARIA DE LOS ALUMNOS DE PRE GRADO, POR SEXO, SEGÚN TIPO Y NOMBRE DE UNIVERSIDAD	196
A.1.16	PERÚ: EDAD PROMEDIO AL INGRESAR A LA UNIVERSIDAD DE LOS ALUMNOS DE PRE GRADO, POR SEXO, SEGÚN TIPO Y NOMBRE DE UNIVERSIDAD	199
A.1.17	PERÚ: NIVEL ACADÉMICO DE LOS ALUMNOS DE PRE GRADO, POR AÑO EQUIVALENTE DE ESTUDIO, SEGÚN TIPO Y NOMBRE DE UNIVERSIDAD	202
A.1.18	PERÚ: TOTAL DE ALUMNOS DE PRE GRADO, POR ESTADO CIVIL O CONYUGAL Y SEXO, SEGÚN TIPO Y NOMBRE DE UNIVERSIDAD	206
A.1.19	PERÚ: TOTAL DE ALUMNOS DE PRE GRADO, POR IDIOMA O LENGUA CON EL QUE APRENDIÓ A HABLAR, SEGÚN TIPO Y NOMBRE DE UNIVERSIDAD	210
A.1.20	PERÚ: TOTAL DE ALUMNOS DE PRE GRADO, POR CONOCIMIENTO DEL IDIOMA INGLÉS Y SEXO, SEGÚN TIPO Y NOMBRE DE UNIVERSIDAD	213
A.1.21	PERÚ: TOTAL DE ALUMNOS DE PRE GRADO, POR CONOCIMIENTO DE OTROS IDIOMAS DIFERENTE AL CASTELLANO Y SEXO, SEGÚN TIPO Y NOMBRE DE UNIVERSIDAD	217
A.1.22	PERÚ: TOTAL DE ALUMNOS DE PRE GRADO, POR TIPO DE DISCAPACIDAD, SEGÚN TIPO Y NOMBRE DE UNIVERSIDAD	221
A.1.23	PERÚ: TOTAL DE ALUMNOS DE PRE GRADO, POR TIPO DE VIVIENDA, SEGÚN TIPO Y NOMBRE DE UNIVERSIDAD	225
A.1.24	PERÚ: TOTAL DE ALUMNOS DE PRE GRADO, POR RÉGIMEN DE TENENCIA DE LA VIVIENDA, SEGÚN TIPO Y NOMBRE DE UNIVERSIDAD	230
A.1.25	PERÚ: TOTAL DE ALUMNOS DE PRE GRADO, POR SERVICIOS QUE DISPONE LA VIVIENDA, SEGÚN TIPO Y NOMBRE DE UNIVERSIDAD	235
A.1.26	PERÚ: TOTAL DE ALUMNOS DE PRE GRADO, POR TIPO DE INSTITUCIÓN EDUCATIVA DONDE TERMINÓ LA SECUNDARIA Y SEXO, SEGÚN TIPO Y NOMBRE DE UNIVERSIDAD	239
A.1.27	PERÚ: TOTAL DE ALUMNOS DE PRE GRADO, POR TIPO DE PREPARACIÓN PARA EL INGRESO A LA UNIVERSIDAD Y SEXO, SEGÚN TIPO Y NOMBRE DE UNIVERSIDAD	243
A.1.28	PERÚ: PROMEDIO DE AÑOS TRANSCURRIDOS ENTRE LA CULMINACIÓN DE LA SECUNDARIA Y EL INGRESO A LA UNIVERSIDAD DE LOS ALUMNOS DE PRE GRADO, POR SEXO, SEGÚN TIPO Y NOMBRE DE UNIVERSIDAD	247
A.1.29	PERÚ: TOTAL DE ALUMNOS DE PRE GRADO, POR MODALIDAD DE INGRESO A LA UNIVERSIDAD, SEGÚN TIPO Y NOMBRE DE UNIVERSIDAD	250
A.1.30	PERÚ: TOTAL DE ALUMNOS DE PRE GRADO, POR EL ASPECTO PRINCIPAL QUE INFLUYÓ PARA ELEGIR LA UNIVERSIDAD, SEGÚN TIPO Y NOMBRE DE UNIVERSIDAD	254

A.1.31	PERÚ: TOTAL DE ALUMNOS DE PRE-GRADO, POR EL ASPECTO PRINCIPAL QUE INFLUYÓ PARA ELEGIR LA CARRERA PROFESIONAL Y SEXO, SEGÚN TIPO Y NOMBRE DE UNIVERSIDAD	257
A.1.32	PERÚ: PROMEDIO DE NÚMERO DE CURSOS Y CRÉDITOS MATRICULADOS Y APROBADOS EN EL AÑO, SEMESTRE O CICLO ANTERIOR, SEGÚN TIPO Y NOMBRE DE UNIVERSIDAD	262
A.1.33	PERÚ: TOTAL DE ALUMNOS DE PRE GRADO QUE EN SU CARRERA PROFESIONAL TIENEN CURSOS DE EMPRENDIMIENTO EMPRESARIAL, SEGÚN TIPO Y NOMBRE DE UNIVERSIDAD	265
A.1.34	PERÚ: TOTAL DE ALUMNOS DE PRE GRADO QUE SE BENEFICIAN DE ALGUNA BECA OTORGADA POR ORGANISMOS DIFERENTES A SU UNIVERSIDAD, SEGÚN TIPO Y NOMBRE DE UNIVERSIDAD	268
A.1.35	PERÚ: TOTAL DE ALUMNOS DE PRE GRADO QUE HAN PARTICIPADO EN ALGÚN PROGRAMA DE INTERCAMBIO UNIVERSITARIO, SEGÚN TIPO Y NOMBRE DE UNIVERSIDAD	272
A.1.36	PERÚ: TOTAL DE ALUMNOS DE PRE GRADO QUE SE BENEFICIAN DE LAS BECAS QUE OFRECE LA UNIVERSIDAD, SEGÚN TIPO Y NOMBRE DE UNIVERSIDAD	275
A.1.37	PERÚ: TOTAL DE ALUMNOS DE PRE GRADO, POR TIPO DE BIBLIOTECA QUE UTILIZA, SEGÚN TIPO Y NOMBRE DE UNIVERSIDAD	279
A.1.38	PERÚ: ALUMNOS DE PRE GRADO, POR CONOCIMIENTO DE COMPUTACION Y SOFTWARE UTILIZADO FRECUENTEMENTE, SEGÚN TIPO Y NOMBRE DE UNIVERSIDAD	283
A.1.39	PERÚ: TOTAL DE ALUMNOS DE PRE GRADO, POR NÚMERO DE VECES QUE POSTULÓ A UNA UNIVERSIDAD, SEGÚN TIPO Y NOMBRE DE UNIVERSIDAD	287
A.1.40	PERÚ: TOTAL DE ALUMNOS DE PRE GRADO QUE UTILIZAN INTERNET, SEGÚN TIPO Y NOMBRE DE UNIVERSIDAD	291
A.1.41	PERÚ: TOTAL DE ALUMNOS DE PRE GRADO, POR FINANCIAMIENTO DE ESTUDIO Y SEXO, SEGÚN TIPO Y NOMBRE DE UNIVERSIDAD	294
A.1.42	PERÚ: TOTAL DE ALUMNOS DE PRE GRADO, POR CONDICIÓN DE ACTIVIDAD Y SEXO, SEGÚN TIPO Y NOMBRE DE UNIVERSIDAD	298
A.1.43	PERÚ: TOTAL DE ALUMNOS DE PRE GRADO, POR CATEGORÍA DE OCUPACIÓN Y SEXO, SEGÚN TIPO Y NOMBRE DE UNIVERSIDAD	301
A.1.44	PERÚ: TOTAL DE ALUMNOS DE PRE GRADO QUE CREEN QUE SU UNIVERSIDAD CONTRIBUYE A LA SOLUCIÓN DE LOS PROBLEMAS DEL DEPARTAMENTO O REGIÓN, SEGÚN TIPO Y NOMBRE DE UNIVERSIDAD	305
A.1.45	PERÚ: TOTAL DE ALUMNOS DE PRE GRADO, QUE FORMAN PARTE DE GRUPOS DE INVESTIGACIÓN, POR SEXO, SEGÚN TIPO Y NOMBRE DE UNIVERSIDAD	308
A.1.46	PERÚ: TOTAL DE ALUMNOS DE PRE GRADO, POR MODALIDAD QUE ESPERA TITULARSE Y SEXO, SEGÚN TIPO Y NOMBRE DE UNIVERSIDAD	311
A.1.47	PERÚ: TOTAL DE ALUMNOS DE PRE GRADO, QUE RECIBEN REMESAS DEL EXTRANJERO, POR USO, SEGÚN TIPO Y NOMBRE DE UNIVERSIDAD	315
A.1.48	PERÚ: TOTAL DE ALUMNOS DE PRE GRADO QUE PIENSAN MIGRAR AL EXTRANJERO AL TÉRMINO DE SUS ESTUDIOS, POR MOTIVO PARA MIGRAR Y SEXO, SEGÚN TIPO Y NOMBRE DE UNIVERSIDAD	318

B.1. INFORMACIÓN DE PRE GRADO POR LUGAR DONDE RECIBE SUS CLASES 323

B.1.1	PERÚ: PORCENTAJE DE ALUMNOS DE PRE GRADO QUE INGRESÓ AL AÑO SIGUIENTE AL TÉRMINO DE SUS ESTUDIOS SECUNDARIOS, POR SEXO, SEGÚN LUGAR DONDE RECIBE SUS CLASES	325
B.1.2	PERÚ: PORCENTAJE DE ALUMNOS DE PRE GRADO QUE INTERRUMPIÓ SUS ESTUDIOS, POR SEXO, SEGÚN LUGAR DONDE RECIBE SUS CLASES	326
B.1.3	PERÚ: PORCENTAJE DE ALUMNOS DE PRE GRADO QUE SE PREPARÓ EN ACADEMIA, POR SEXO, SEGÚN LUGAR DONDE RECIBE SUS CLASES	327
B.1.4	PERÚ: PROMEDIO DE VECES QUE POSTULARON LOS ALUMNOS DE PRE GRADO, POR SEXO, SEGÚN LUGAR DONDE RECIBE SUS CLASES	328
B.1.5	PERÚ: PORCENTAJE DE ALUMNOS DE PRE GRADO PROVENIENTES DE COLEGIOS ESTATALES, POR SEXO, SEGÚN LUGAR DONDE RECIBE SUS CLASES	329
B.1.6	PERÚ: ESTRUCTURA ETÁRIA DE LOS ALUMNOS DE PRE GRADO, SEGÚN LUGAR DONDE RECIBE SUS CLASES	330
B.1.7	PERÚ: PORCENTAJE DE ALUMNOS DE PRE GRADO QUE VIVEN CON SUS PADRES, POR SEXO, SEGÚN LUGAR DONDE RECIBE SUS CLASES	331
B.1.8	PERÚ: TOTAL DE ALUMNOS DE PRE GRADO, POR SEXO E ÍNDICE DE MASCULINIDAD, SEGÚN LUGAR DONDE RECIBE SUS CLASES	332
B.1.9	PERÚ: PORCENTAJE DE ALUMNOS DE PRE GRADO QUE TIENEN CONOCIMIENTO DEL IDIOMA INGLÉS, POR SEXO, SEGÚN LUGAR DONDE RECIBE SUS CLASES	333
B.1.10	PERÚ: PORCENTAJE DE ALUMNOS DE PRE GRADO QUE TIENEN CONOCIMIENTO DE COMPUTACIÓN, POR SEXO, SEGÚN LUGAR DONDE RECIBE SUS CLASES	334
B.1.11	PERÚ: PORCENTAJE DE ALUMNOS DE PRE GRADO QUE TRABAJAN, POR SEXO, SEGÚN LUGAR DONDE RECIBE SUS CLASES	335
B.1.12	PERÚ: PORCENTAJE DE ALUMNOS DE PRE GRADO QUE PRACTICAN ALGÚN DEPORTE EN LA UNIVERSIDAD, POR SEXO, SEGÚN LUGAR DONDE RECIBE SUS CLASES	336
B.1.13	PERÚ: PORCENTAJE DE ALUMNOS DE PRE GRADO PROVENIENTES DE COLEGIOS UBICADOS EN EL MISMO DEPARTAMENTO DE LA UNIVERSIDAD, POR AÑO CENSAL Y SEXO, SEGÚN LUGAR DONDE TERMINÓ LA SECUNDARIA	337
B.1.14	PERÚ: PORCENTAJE DE ALUMNOS DE PRE GRADO NACIDOS EN EL MISMO DEPARTAMENTO DE LA UNIVERSIDAD, POR SEXO, SEGÚN LUGAR DONDE RECIBE SUS CLASES	338
B.1.15	PERÚ: EDAD PROMEDIO AL EGRESAR DE LA SECUNDARIA DE LOS ALUMNOS DE PRE GRADO, POR SEXO, SEGÚN LUGAR DONDE RECIBE SUS CLASES	339
B.1.16	PERÚ: EDAD PROMEDIO AL INGRESAR A LA UNIVERSIDAD DE LOS ALUMNOS DE PRE GRADO, POR SEXO, SEGÚN LUGAR DONDE RECIBE SUS CLASES	340
B.1.17	PERÚ: ESTRUCTURA DEL NIVEL ACADÉMICO DE LOS ALUMNOS DE PRE GRADO, POR AÑO EQUIVALENTE DE ESTUDIO, SEGÚN LUGAR DONDE RECIBE SUS CLASES	341
B.1.18	PERÚ: TOTAL DE ALUMNOS DE PRE GRADO, POR ESTADO CIVIL O CONYUGAL Y SEXO, SEGÚN LUGAR DONDE RECIBE SUS CLASES	342
B.1.19	PERÚ: TOTAL DE ALUMNOS DE PRE GRADO, POR IDIOMA O LENGUA CON EL QUE APRENDIÓ A HABLAR, SEGÚN LUGAR DONDE RECIBE SUS CLASES	343

B.1.20	PERÚ: TOTAL DE ALUMNOS DE PRE GRADO, POR CONOCIMIENTO DEL IDIOMA INGLÉS Y SEXO, SEGÚN LUGAR DONDE RECIBE SUS CLASES	344
B.1.21	PERÚ: TOTAL DE ALUMNOS DE PRE GRADO, POR CONOCIMIENTO DE OTROS IDIOMAS DIFERENTE AL CASTELLANO Y SEXO, SEGÚN LUGAR DONDE RECIBE SUS CLASES	345
B.1.22	PERÚ: TOTAL DE ALUMNOS DE PRE GRADO, POR TIPO DE DISCAPACIDAD, SEGÚN LUGAR DONDE RECIBE SUS CLASES	346
B.1.23	PERÚ: TOTAL DE ALUMNOS DE PRE GRADO, POR TIPO DE VIVIENDA, SEGÚN LUGAR DONDE RECIBE SUS CLASES	347
B.1.24	PERÚ: TOTAL DE ALUMNOS DE PRE GRADO, POR RÉGIMEN DE TENENCIA DE LA VIVIENDA, SEGÚN LUGAR DONDE RECIBE SUS CLASES	348
B.1.25	PERÚ: TOTAL DE ALUMNOS DE PRE GRADO, POR SERVICIOS QUE DISPONE LA VIVIENDA, SEGÚN LUGAR DONDE RECIBE SUS CLASES	349
B.1.26	PERÚ: TOTAL DE ALUMNOS DE PRE GRADO, POR TIPO DE INSTITUCIÓN EDUCATIVA DONDE TERMINÓ LA SECUNDARIA Y SEXO, SEGÚN LUGAR DONDE RECIBE SUS CLASES	350
B.1.27	PERÚ: TOTAL DE ALUMNOS DE PRE GRADO, POR TIPO DE PREPARACIÓN PARA EL INGRESO A LA UNIVERSIDAD Y SEXO, SEGÚN LUGAR DONDE RECIBE SUS CLASES	351
B.1.28	PERÚ: PROMEDIO DE AÑOS TRANSCURRIDOS ENTRE LA CULMINACIÓN DE LA SECUNDARIA Y EL INGRESO A LA UNIVERSIDAD, POR SEXO, SEGÚN LUGAR DONDE RECIBE SUS CLASES	352
B.1.29	PERÚ: TOTAL DE ALUMNOS DE PRE GRADO, POR MODALIDAD DE INGRESO A LA UNIVERSIDAD, SEGÚN LUGAR DONDE RECIBE SUS CLASES	353
B.1.30	PERÚ: TOTAL DE ALUMNOS DE PRE GRADO, POR EL ASPECTO PRINCIPAL QUE INFLUYÓ PARA ELEGIR LA UNIVERSIDAD, SEGÚN LUGAR DONDE RECIBE SUS CLASES	354
B.1.31	PERÚ: TOTAL DE ALUMNOS DE PRE GRADO, POR EL ASPECTO PRINCIPAL QUE INFLUYÓ PARA ELEGIR LA CARRERA PROFESIONAL Y SEXO, SEGÚN LUGAR DONDE RECIBE SUS CLASES	355
B.1.32	PERÚ: PROMEDIO DEL NÚMERO DE CURSOS Y CRÉDITOS MATRICULADOS Y APROBADOS EN EL AÑO, SEMESTRE O CICLO ANTERIOR, SEGÚN LUGAR DONDE RECIBE SUS CLASES	356
B.1.33	PERÚ: TOTAL DE ALUMNOS DE PRE GRADO QUE EN LA CURRÍCULA DE SU CARRERA PROFESIONAL TIENEN CURSOS DE EMPRENDIMIENTO EMPRESARIAL, SEGÚN LUGAR DONDE RECIBE SUS CLASES	357
B.1.34	PERÚ: TOTAL DE ALUMNOS DE PRE GRADO QUE SE HAN BENEFICIADO DE ALGUNA BECA OTORGADA POR OTROS ORGANISMOS DIFERENTES A SU UNIVERSIDAD, SEGÚN LUGAR DONDE RECIBE SUS CLASES	358
B.1.35	PERÚ: TOTAL DE ALUMNOS DE PRE GRADO QUE HAN PARTICIPADO EN ALGÚN PROGRAMA DE INTERCAMBIO UNIVERSITARIO, SEGÚN LUGAR DONDE RECIBE SUS CLASES	359

B.1.36	PERÚ: TOTAL DE ALUMNOS DE PRE GRADO QUE SE HAN BENEFICIADO DE LAS BECAS QUE OFRECE LA UNIVERSIDAD, SEGÚN LUGAR DONDE RECIBE SUS CLASES	360
B.1.37	PERÚ: TOTAL DE ALUMNOS DE PRE GRADO, POR TIPO DE BIBLIOTECA QUE UTILIZAN, SEGÚN LUGAR DONDE RECIBE SUS CLASES	361
B.1.38	PERÚ: ALUMNOS DE PRE GRADO, POR CONOCIMIENTO DE COMPUTACIÓN Y SOFTWARE UTILIZADO FRECUENTEMENTE, SEGÚN LUGAR DONDE RECIBE SUS CLASES	362
B.1.39	PERÚ: TOTAL DE ALUMNOS DE PRE GRADO, POR NÚMERO DE VECES QUE POSTULÓ A UNA UNIVERSIDAD, SEGÚN LUGAR DONDE RECIBE SUS CLASES	363
B.1.40	PERÚ: TOTAL DE ALUMNOS DE PRE GRADO QUE UTILIZAN INTERNET, SEGÚN LUGAR DONDE RECIBE SUS CLASES	364
B.1.41	PERÚ: TOTAL DE ALUMNOS DE PRE GRADO, POR FINANCIAMIENTO DE ESTUDIOS Y SEXO, SEGÚN LUGAR DONDE RECIBE SUS CLASES	365
B.1.42	PERÚ: TOTAL DE ALUMNOS DE PRE GRADO, POR CONDICIÓN DE ACTIVIDAD Y SEXO, SEGÚN LUGAR DONDE RECIBE SUS CLASES	366
B.1.43	PERÚ: TOTAL DE ALUMNOS DE PRE GRADO, POR CATEGORÍA DE OCUPACIÓN Y SEXO, SEGÚN LUGAR DONDE RECIBE SUS CLASES	367
B.1.44	PERÚ: TOTAL DE ALUMNOS DE PRE GRADO QUE CREEN QUE SU UNIVERSIDAD CONTRIBUYE A LA SOLUCIÓN DE LOS PROBLEMAS DEL DEPARTAMENTO O REGIÓN, SEGÚN LUGAR DONDE RECIBE SUS CLASES	368
B.1.45	PERÚ: TOTAL DE ALUMNOS DE PRE GRADO, QUE FORMAN PARTE DE GRUPOS DE INVESTIGACIÓN Y SEXO, SEGÚN LUGAR DONDE RECIBE SUS CLASES	369
B.1.46	PERÚ: TOTAL DE ALUMNOS DE PRE GRADO, POR MODALIDAD QUE PRETENDE TITULARSE Y SEXO, SEGÚN LUGAR DONDE RECIBE SUS CLASES	370
B.1.47	PERÚ: TOTAL DE ALUMNOS DE PRE GRADO, POR USO DE LAS REMESAS RECIBIDAS DEL EXTRANJERO, SEGÚN LUGAR DONDE RECIBE SUS CLASES	371
B.1.48	PERÚ: TOTAL DE ALUMNOS DE PRE GRADO QUE PIENSAN MIGRAR AL EXTRANJERO AL TÉRMINO DE SUS ESTUDIOS, POR MOTIVO PARA MIGRAR Y SEXO, SEGÚN LUGAR DONDE RECIBE SUS CLASES	372
B.1.49	PERÚ: TOTAL DE ALUMNOS DE PRE GRADO, POR LUGAR DONDE RECIBEN SUS CLASES SEGÚN LUGAR DE NACIMIENTO	373

A.2. INFORMACIÓN DE POST GRADO POR TIPO Y NOMBRE DE UNIVERSIDAD 375

A.2.1	PERÚ: TOTAL DE ALUMNOS DE POST GRADO, POR GRUPOS DE EDAD, SEGÚN TIPO Y NOMBRE DE UNIVERSIDAD	377
A.2.2	PERÚ: PROMEDIO DE AÑOS TRANSCURRIDOS ENTRE EL AÑO QUE EGRESÓ DEL PRE GRADO Y EL AÑO QUE OPTÓ EL GRADO Y/O TÍTULO DEL ALUMNO DE POST GRADO SEGÚN TIPO Y NOMBRE DE UNIVERSIDAD	379
A.2.3	PERÚ: PROMEDIO DE AÑOS TRANSCURRIDOS ENTRE LA CULMINACIÓN DEL PRIMER ESTUDIO DE PRE GRADO Y EL INGRESO AL POST GRADO, SEGÚN TIPO Y NOMBRE DE UNIVERSIDAD	381

A.2.4	PERÚ: TOTAL DE ALUMNOS DE POST GRADO, POR MODALIDAD DE ESTUDIOS, SEGÚN TIPO Y NOMBRE DE UNIVERSIDAD	383
A.2.5	PERÚ: TOTAL DE ALUMNOS DE POST GRADO, POR IDIOMA O LENGUA CON EL QUE APRENDIÓ A HABLAR, SEGÚN TIPO Y NOMBRE DE UNIVERSIDAD	385
A.2.6	PERÚ: TOTAL DE ALUMNOS DE II ESPECIALIZACIÓN, POR CONOCIMIENTO DEL IDIOMA INGLÉS Y SEXO, SEGÚN TIPO Y NOMBRE DE UNIVERSIDAD	387
A.2.7	PERÚ: TOTAL DE ALUMNOS DE MAESTRÍA, POR CONOCIMIENTO DEL IDIOMA INGLÉS Y SEXO, SEGÚN TIPO Y NOMBRE DE UNIVERSIDAD	389
A.2.8	PERÚ: TOTAL DE ALUMNOS DE DOCTORADO, POR CONOCIMIENTO DEL IDIOMA INGLÉS Y SEXO, SEGÚN TIPO Y NOMBRE DE UNIVERSIDAD	391
A.2.9	PERÚ: TOTAL DE ALUMNOS DE POST GRADO, POR CONOCIMIENTO DE OTROS IDIOMAS DIFERENTE AL CASTELLANO, SEGÚN TIPO Y NOMBRE DE UNIVERSIDAD	393
A.2.10	PERÚ: TOTAL DE ALUMNOS DE POST GRADO, POR TIPO DE DISCAPACIDAD, SEGÚN TIPO Y NOMBRE DE UNIVERSIDAD	395
A.2.11	PERÚ: TOTAL DE ALUMNOS DE POST GRADO, POR TIPO DE VIVIENDA, SEGÚN TIPO Y NOMBRE DE UNIVERSIDAD	398
A.2.12	PERÚ: TOTAL DE ALUMNOS DE POST GRADO, POR RÉGIMEN DE TENENCIA DE LA VIVIENDA, SEGÚN TIPO Y NOMBRE DE UNIVERSIDAD	401
A.2.13	PERÚ: TOTAL DE ALUMNOS DE POST GRADO, POR MODALIDAD DE TITULACIÓN DEL ESTUDIO DE PRE GRADO CONCLUIDO, SEGÚN TIPO Y NOMBRE DE UNIVERSIDAD	404
A.2.14	PERÚ: PROMEDIO DE CRÉDITOS QUE COMPRENDE EL ESTUDIO DE POST GRADO Y CRÉDITOS APROBADOS, SEGÚN TIPO Y NOMBRE DE UNIVERSIDAD	406
A.2.15	PERÚ: TOTAL DE ALUMNOS DE POST GRADO, POR TIPO Y FRECUENCIA DE ESTUDIO, SEGÚN TIPO Y NOMBRE DE UNIVERSIDAD	408
A.2.16	PERÚ: TOTAL DE ALUMNOS DE II ESPECIALIZACIÓN, POR CONOCIMIENTO DE COMPUTACIÓN Y SOFTWARE UTILIZADO FRECUENTEMENTE, SEGÚN TIPO Y NOMBRE DE UNIVERSIDAD	411
A.2.17	PERÚ: TOTAL DE ALUMNOS DE MAESTRÍA, POR CONOCIMIENTO DE COMPUTACIÓN Y SOFTWARE UTILIZADO FRECUENTEMENTE, SEGÚN TIPO Y NOMBRE DE UNIVERSIDAD	414
A.2.18	PERÚ: TOTAL DE ALUMNOS DE DOCTORADO, POR CONOCIMIENTO DE COMPUTACIÓN Y SOFTWARE UTILIZADO FRECUENTEMENTE, SEGÚN TIPO Y NOMBRE DE UNIVERSIDAD	417
A.2.19	PERÚ: TOTAL DE ALUMNOS DE POST GRADO QUE UTILIZAN INTERNET, POR ESTUDIOS DE POST GRADO, SEGÚN TIPO Y NOMBRE DE UNIVERSIDAD	419
A.2.20	PERÚ: TOTAL DE ALUMNOS DE POST GRADO, POR FUENTE DE FINANCIAMIENTO DE ESTUDIO, SEGÚN TIPO Y NOMBRE DE UNIVERSIDAD	421
A.2.21	PERÚ: TOTAL DE ALUMNOS DE POST GRADO QUE INICIARON SU INVESTIGACIÓN, POR MOTIVO POR EL CUAL NO INICIARON SU INVESTIGACIÓN, SEGÚN TIPO Y NOMBRE DE UNIVERSIDAD	423

A.2.22	PERÚ: ALUMNOS DE POST GRADO QUE INICIARON SU INVESTIGACIÓN, POR TIPO DE INVESTIGACIÓN Y SEXO, SEGÚN TIPO Y NOMBRE DE UNIVERSIDAD	425
A.2.23	PERÚ: TOTAL DE ALUMNOS DE POST GRADO QUE PIENSAN MIGRAR AL EXTRANJERO AL CULMINAR SUS ESTUDIOS Y MOTIVO PARA MIGRAR, SEGÚN TIPO Y NOMBRE DE UNIVERSIDAD	427
B.2.	INFORMACIÓN DE POST GRADO POR LUGAR DONDE RECIBE SUS CLASES	431
B.2.1	PERÚ: TOTAL DE ALUMNOS DE POST GRADO, POR GRUPOS DE EDAD, SEGÚN LUGAR DONDE RECIBE SUS CLASES	433
B.2.2	PERÚ: PROMEDIO DE AÑOS TRANSCURRIDOS ENTRE EL AÑO QUE EGRESÓ DEL PRE GRADO Y EL AÑO QUE OPTÓ EL GRADO Y/O TÍTULO DEL ALUMNO DE POST GRADO, SEGÚN LUGAR DONDE RECIBE SUS CLASES	434
B.2.3	PERÚ: PROMEDIO DE AÑOS TRANSCURRIDOS ENTRE LA CULMINACIÓN DEL ÚLTIMO ESTUDIO DE PRE GRADO Y EL INICIO DE ESTUDIO DE POST GRADO, SEGÚN LUGAR DONDE RECIBE SUS CLASES	435
B.2.4	PERÚ: TOTAL DE ALUMNOS DE POST GRADO, POR TIPO Y MODALIDAD DE ESTUDIO, SEGÚN LUGAR DONDE RECIBE SUS CLASES	436
B.2.5	TOTAL DE ALUMNOS DE POST GRADO, POR IDIOMA O LENGUA CON EL QUE APRENDIÓ A HABLAR, SEGÚN LUGAR DONDE RECIBE SUS CLASES	437
B.2.6	PERÚ: TOTAL DE ALUMNOS DE II ESPECIALIZACIÓN, POR CONOCIMIENTO DEL IDIOMA INGLÉS Y SEXO, SEGÚN LUGAR DONDE RECIBE SUS CLASES	438
B.2.7	TOTAL DE ALUMNOS DE MAESTRÍA, POR CONOCIMIENTO DEL IDIOMA INGLÉS Y SEXO, SEGÚN LUGAR DONDE RECIBE SUS CLASES	439
B.2.8	TOTAL DE ALUMNOS DE DOCTORADO, POR CONOCIMIENTO DEL IDIOMA INGLÉS Y SEXO, SEGÚN LUGAR DONDE RECIBE SUS CLASES	440
B.2.9	PERÚ: TOTAL DE ALUMNOS DE POST GRADO, POR CONOCIMIENTO DE OTROS IDIOMAS DIFERENTE AL CASTELLANO, SEGÚN LUGAR DONDE RECIBE SUS CLASES	441
B.2.10	PERÚ: TOTAL DE ALUMNOS DE POST GRADO, POR TIPO DE DISCAPACIDAD, SEGÚN LUGAR DONDE RECIBE SUS CLASES	442
B.2.11	PERÚ: TOTAL DE ALUMNOS DE POST GRADO, POR TIPO DE VIVIENDA, SEGÚN LUGAR DONDE RECIBE SUS CLASES	443
B.2.12	PERÚ: TOTAL DE ALUMNOS DE POST GRADO, POR RÉGIMEN DE TENENCIA DE LA VIVIENDA, SEGÚN LUGAR DONDE RECIBE SUS CLASES	444
B.2.13	PERÚ: TOTAL DE ALUMNOS DE POST GRADO, POR MODALIDAD DE TITULACIÓN DEL ESTUDIO DE PRE GRADO CONCLUIDO, SEGÚN LUGAR DONDE RECIBE SUS CLASES	445
B.2.14	PERÚ: PROMEDIO DE CRÉDITOS QUE COMPRENDE EL ESTUDIO DE POST GRADO Y CRÉDITOS APROBADOS DE LOS ALUMNOS DE POST GRADO, SEGÚN LUGAR DONDE RECIBE SUS CLASES	446

B.2.15	PERÚ: TOTAL DE ALUMNOS DE POST GRADO, POR TIPO Y FRECUENCIA DE ESTUDIO, SEGÚN LUGAR DONDE RECIBE SUS CLASES	447
B.2.16	PERÚ: TOTAL DE ALUMNOS DE II ESPECIALIZACIÓN, POR CONOCIMIENTO DE COMPUTACIÓN Y SOFTWARE UTILIZADO FRECUENTEMENTE, SEGÚN LUGAR DONDE RECIBE SUS CLASES	448
B.2.17	PERÚ: TOTAL DE ALUMNOS DE MAESTRÍA, POR CONOCIMIENTO DE COMPUTACIÓN Y SOFTWARE UTILIZADO FRECUENTEMENTE, SEGÚN LUGAR DONDE RECIBE SUS CLASES	449
B.2.18	PERÚ: TOTAL DE ALUMNOS DE DOCTORADO, POR CONOCIMIENTO DE COMPUTACIÓN Y SOFTWARE UTILIZADO FRECUENTEMENTE, SEGÚN LUGAR DONDE RECIBE SUS CLASES	450
B.2.19	PERÚ: TOTAL DE ALUMNOS DE POST GRADO QUE UTILIZAN INTERNET, POR TIPO, SEGÚN LUGAR DONDE RECIBE SUS CLASES	451
B.2.20	PERÚ: TOTAL DE ALUMNOS DE POST GRADO, POR FUENTE DE FINANCIAMIENTO DE ESTUDIO, SEGÚN LUGAR DONDE RECIBE SUS CLASES	452
B.2.21	PERÚ: TOTAL DE ALUMNOS DE POST GRADO, POR MOTIVO QUE NO INICIARON SU INVESTIGACIÓN, SEGÚN LUGAR DONDE RECIBE SUS CLASES	453
B.2.22	PERÚ: TOTAL DE ALUMNOS DE POST GRADO, POR TIPO DE INVESTIGACIÓN Y SEXO, SEGÚN LUGAR DONDE RECIBE SUS CLASES	454
B.2.23	PERÚ: TOTAL DE ALUMNOS DE POST GRADO QUE PIENSAN MIGRAR AL EXTRANJERO AL CULMINAR SUS ESTUDIOS Y MOTIVO PARA MIGRAR, SEGÚN LUGAR DONDE RECIBE SUS CLASES	455
B.2.24	PERÚ: TOTAL DE ALUMNOS DE POST GRADO, POR LUGAR DONDE RECIBEN SUS CLASES, SEGÚN DEPARTAMENTO DE NACIMIENTO	456



Capítulo 1

Aspectos Generales de la Población Universitaria

1. Aspectos Generales de la Población Universitaria

1.1 Crecimiento del Sistema Universitario

Desde 1996 año en que se ejecutó el primer Censo Universitario, al año 2010 en que se ejecutó el segundo Censo Universitario, se aprecia un aumento notable en las instituciones universitarias a nivel nacional. En el Censo Universitario 1996 se censaron en el país 57 universidades, casi en igual proporción

universidades públicas y privadas (28 públicas y 29 privadas). En el 2010 se han censado 100 universidades, con un considerable crecimiento de las universidades privadas, éstas ascienden a un total de 65, aumentando en 1,8 veces su número respecto a 1996.

GRÁFICO 1.1
PERÚ: NÚMERO DE UNIVERSIDADES, POR AÑO CENSAL, SEGÚN TIPO DE UNIVERSIDAD

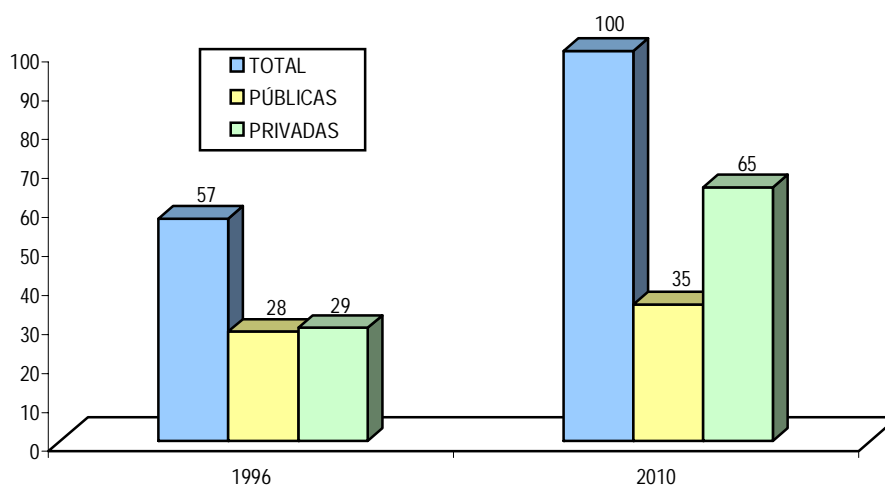

FUENTE: INEI - II CENSO NACIONAL UNIVERSITARIO, 2010.
INEI - I CENSO NACIONAL UNIVERSITARIO, 1996.

La población involucrada directamente en el complejo universitario peruano, constituida por estudiantes (de pre y post grado), por docentes y personal administrativo y de servicios, se aproxima al millón de personas. En un lapso de 14 años (1996 al 2010) se ha incrementado en 2,4, pasando de 389 316 a 937 430 personas. (Cuadro 1.1).

Este crecimiento es diferencial en la gestión pública o privada. Los estudiantes de pre grado son quienes representan el mayor volumen poblacional, ascienden a 782 970 personas en el año 2010, los que constituyen el 83,5% de la población universitaria.

En el año 1996 los estudiantes de las universidades públicas conformaban la mayor parte (59,6% del total), la universidad privada, en virtud de su acelerado crecimiento logra posicionarse en el 2010 como la de mayor población estudiantil (60,5%).

En el periodo en referencia los estudiantes de post grado se multiplicaron por 5,2 veces, pasando de 10 818 en 1996 a 56 358 en el 2010.

Entre el año 1996 y el 2010, los docentes universitarios aumentaron de 25 795 a 59 085 personas, los trabajadores administrativos pasaron en el mismo periodo de 16 989 a 39 017, las tasas de crecimiento para ambos estamentos fueron de 5,2% y 6,1% anual.

CUADRO 1.1
PERÚ: POBLACIÓN UNIVERSITARIA, POR AÑO CENSAL Y TASA DE CRECIMIENTO ANUAL,
SEGÚN TIPO DE UNIVERSIDAD

TIPO DE UNIVERSIDAD	NÚMERO DE UNIVERSIDAD	ALUMNOS		DOCENTES UNIVERSITARIOS	PERSONAL ADMINISTRATIVO Y DE SERVICIOS
		PRE GRADO	POST GRADO		
AÑO 2010					
TOTAL	100	782 970	56 358	59 085	39 017
PÚBLICAS	35	309 175	24 591	21 434	19 961
PRIVADAS	65	473 795	31 767	37 651	19 056
AÑO 1996					
TOTAL	57	335 714	10 818	25 795	16 989
PÚBLICAS	28	199 943	7 109	16 096	11 708
PRIVADA	29	135 771	3 709	9 699	5 281
TASA DE CRECIMIENTO ANUAL PERIODO 1996-2010					
TOTAL	4,2	6,2	12,4	5,2	6,1
PÚBLICAS	1,6	3,1	9,2	1,4	3,9
PRIVADA	6,0	9,3	16,5	9,1	9,6

NOTA: Incluye todas las universidades que vienen funcionando formalmente en el Sistema Universitario Peruano

FUENTE: INEI - II CENSO NACIONAL UNIVERSITARIO, 2010.

INEI - I CENSO NACIONAL UNIVERSITARIO, 1996.

La Universidad Nacional Mayor de San Marcos, sigue siendo la universidad pública de mayor población de pre grado, pasa de 21 341 alumnos en 1996 a un total de 28 645 en el 2010, con una tasa anual de crecimiento de 2,1% (Cuadros 1.2 y 1.3).

Es en las universidades privadas en las que se registran los crecimientos más notables. Es singular el caso de la Universidad Alas Peruanas, tuvo autorización de funcionamiento en el año 1996, no registra alumnos en ese año, pero en el 2010 muestra un total de 57 616 estudiantes de pre grado, siendo la Universidad de mayor población del Perú (Cuadros 1.2).

Entre las universidades privadas de notable crecimiento destacan la Universidad Católica los Ángeles de Chimbote, la misma que llega a tener 28 069 alumnos de pre grado en el año 2010, con una tasa de crecimiento entre 1996 y el 2010 de 22,8% y la Universidad Priv. César Vallejo con 37 163 alumnos en el 2010 y una tasa de crecimiento del 20,6%. Algunas de estas universidades ofrecen sus servicios en prácticamente todo el territorio nacional, a diferencia de la mayor parte de universidades cuyo ámbito de acción se concentra en un departamento (Cuadros 1.2 y 1.3).

CUADRO 1.2
PERÚ: POBLACIÓN UNIVERSITARIA, POR AÑO CENSAL, SEGÚN TIPO Y NOMBRE DE UNIVERSIDAD

TIPO Y NOMBRE DE UNIVERSIDAD	AÑO 1996				AÑO 2010			
	ALUMNOS		DOCENTE UNIVERSITARIO	PERSONAL ADMINISTRATIVO Y DE SERVICIO	ALUMNOS		DOCENTE UNIVERSITARIO	PERSONAL ADMINISTRATIVO Y DE SERVICIO
	PRE GRADO	POST GRADO			PRE GRADO	POST GRADO		
TOTAL	335 714	10 818	25 795	16 989	782 970	56 358	59 085	39 017
PÚBLICAS	199 943	7 109	16 096	11 708	309 175	24 591	21 434	19 961
UNIV. NAC. AGRARIA DE LA SELVA	1 545	-	153	233	2 726	178	197	288
UNIV. NAC. AGRARIA LA MOLINA	3 225	268	453	498	4 903	976	445	802
UNIV. NAC. AMAZÓNICA DE MADRE DE DIOS	-	-	-	-	1 393	-	101	96
UNIV. NAC. DANIEL ALCIDES CARRIÓN	5 157	103	355	289	6 904	447	460	404
UNIV. NAC. DE CAJAMARCA	5 212	105	325	325	8 851	438	548	497
UNIV. NAC. DE EDUCACIÓN ENRIQUE GUZMAN Y VALLE	6 388	147	458	344	9 178	2 144	727	561
UNIV. NAC. DE HUANCAMELICA	1 709	-	131	47	4 875	285	251	223
UNIV. NAC. DE INGENIERIA	6 953	277	940	598	11 034	1 068	1 210	1 489
UNIV. NAC. DE LA AMAZONIA PERUANA	3 939	154	403	348	7 216	454	598	812
UNIV. NAC. DE MOQUEGUA	-	-	-	-	689	-	40	60
UNIV. NAC. DE PIURA	5 689	3	439	728	11 907	656	643	890
UNIV. NAC. DE SAN AGUSTÍN	19 382	253	1 029	928	24 212	1 853	1 274	1 379
UNIV. NAC. DE SAN ANTONIO ABAD	10 671	171	871	535	16 374	1 285	1 145	769
UNIV. NAC. DE SAN MARTÍN	1 453	-	162	219	4 870	173	346	312
UNIV. NAC. DE TRUJILLO	10 788	675	827	619	15 741	1 564	889	855
UNIV. NAC. DE TUMBES	1 264	-	105	98	2 811	133	172	203
UNIV. NAC. DE UCAYALI	1 656	-	138	189	3 890	186	265	272
UNIV. NAC. DEL ALTIPLANO	9 875	129	599	627	16 340	822	1 020	833
UNIV. NAC. DEL CALLAO	8 066	-	530	216	13 584	391	632	497
UNIV. NAC. DEL CENTRO DEL PERÚ	7 655	127	603	370	10 077	906	768	452
UNIV. NAC. DEL SANTA	2 513	-	127	93	3 003	88	186	237
UNIV. NAC. FEDERICO VILLARREAL	16 173	992	1 492	862	23 105	2 447	1 936	1 072
UNIV. NAC. HERMILIO VALDIZÁN	6 214	-	263	185	8 638	700	394	422
UNIV. NAC. INTERCULTURAL DE LA AMAZONIA	-	-	-	-	830	-	82	95
UNIV. NAC. JORGE BASADRE GROHMANN	3 895	38	357	201	6 039	288	399	342
UNIV. NAC. JOSÉ FAUSTINO SÁNCHEZ CARRIÓN	5 971	-	389	332	12 441	515	712	388
UNIV. NAC. JOSÉ MARÍA ARGUEDAS	-	-	-	-	889	-	58	77
UNIV. NAC. MAYOR DE SAN MARCOS	21 341	3 077	2 677	1 267	28 645	3 447	2 711	2 786
UNIV. NAC. MICAELA BASTIDAS DE APURÍMAC	-	-	-	-	2 272	-	209	120
UNIV. NAC. PEDRO RUIZ GALLO	6 985	190	543	498	13 533	1 349	760	877
UNIV. NAC. SAN CRISTÓBAL DE HUAMANGA	7 158	-	389	391	8 984	411	575	391
UNIV. NAC. SAN LUIS GONZAGA	16 310	400	904	498	12 779	939	910	762
UNIV. NAC. SANTIAGO ANTÚNEZ DE MAYOLO	2 756	-	346	170	7 436	448	547	370
UNIV. NAC. TECNOLÓGICA DEL CONO SUR DE LIMA	-	-	-	-	1 404	-	106	228
UNIV. NAC. TORIBIO RODRIGUEZ DE MENDOZA DE AMAZONAS	-	-	-	-	1 602	-	118	100
PRIVADAS	135 771	3 709	9 699	5 281	473 795	31 767	37 651	19 056
ASOCIACIÓN UNIV. PRIV. SAN JUAN BAUTISTA	-	-	-	-	8 416	117	1 070	400
FACULTAD DE TEOLOGÍA PONTIFICIA Y CIVIL DE LIMA	-	-	-	-	280	41	37	27
PONTIFICIA UNIV. CATÓLICA DEL PERÚ	11 401	516	1 322	873	17 531	4 700	2 921	2 328
UNIV. ADA A BYRON	-	-	-	-	937	-	74	25
UNIV. ALAS PERUANAS	-	-	-	-	57 616	842	4 866	1 202
UNIV. ANDINA DEL CUSCO	2 920	-	216	-	11 208	73	758	213
UNIV. ANDINA NESTOR CÁCERES VELÁSQUEZ	3 301	-	274	100	21 651	3 602	1 098	427
UNIV. ANTONIO RUIZ DE MONTOYA	-	-	-	-	317	-	101	74
UNIV. AUTÓNOMA DEL PERÚ	-	-	-	-	1 645	1	46	23
UNIV. CATÓLICA SANTA MARÍA	9 481	153	510	196	12 273	1 247	722	357
UNIV. CATÓLICA DE TRUJILLO	-	-	-	-	589	-	76	23
UNIV. CATÓLICA LOS ÁNGELES DE CHIMBOTE	1 579	-	109	40	28 069	372	1 412	560
UNIV. CATÓLICA SAN PABLO	-	-	-	-	4 771	36	280	190
UNIV. CATÓLICA SANTO TORIBIO DE MOGROVEJO	-	-	-	-	6 457	39	575	211
UNIV. CATOLICA SEDES SAPIENTIAE	-	-	-	-	4 246	-	260	212

Continúa...

CUADRO 1.2
PERÚ: POBLACIÓN UNIVERSITARIA, POR AÑO CENSAL, SEGÚN TIPO Y NOMBRE DE UNIVERSIDAD

Conclusión.

TIPO Y NOMBRE DE UNIVERSIDAD	AÑO 1996				AÑO 2010			
	ALUMNOS		DOCENTE UNIVERSITARIO	PERSONAL ADMINISTRATIVO Y DE SERVICIO	ALUMNOS		DOCENTE UNIVERSITARIO	PERSONAL ADMINISTRATIVO Y DE SERVICIO
	PRE GRADO	POST GRADO			PRE GRADO	POST GRADO		
UNIV. PRIV. CÉSAR VALLEJO	2 699	-	214	92	37 163	8 647	2 267	1 297
UNIV. CIENTÍFICA DEL PERÚ	1 007	-	100	58	2 768	-	286	130
UNIV. CIENTÍFICA DEL SUR	-	-	-	-	2 850	31	424	250
UNIV. CONTINENTAL DE CIENCIA E INGENIERÍA	-	-	-	-	5 148	68	286	105
UNIV. DE CIENCIAS Y HUMANIDADES	-	-	-	-	1 365	-	81	289
UNIV. PRIV. DE HUÁNUCO	817	-	63	24	8 287	367	469	59
UNIV. DE LIMA	9 916	236	762	477	14 109	269	906	98
UNIV. DE PIURA	2 661	114	143	226	5 232	798	420	533
UNIV. DE SAN MARTÍN DE PORRES	29 517	833	1 789	573	31 046	1 608	3 702	399
UNIV. DEL PACÍFICO	1 362	429	143	141	2 179	105	256	942
UNIV. ESAN	-	-	-	-	1 413	305	141	188
UNIV. FEMENINA DEL SAGRADO CORAZÓN	2 141	97	332	196	2 358	309	374	178
UNIV. INCA GARCILASO DE LA VEGA	16 982	494	940	393	26 645	933	1 328	900
UNIV. JAIME BAUSATE Y MEZA	-	-	-	-	1 484	-	111	59
UNIV. JOSÉ CARLOS MARIATEGUI	465	-	73	14	7 164	840	353	74
UNIV. LE CORDON BLEU	-	-	-	-	47	-	13	2
UNIV. PARA EL DESARROLLO ANDINO	-	-	-	-	167	-	22	7
UNIV. PARTICULAR DE CHICLAYO	3 378	-	246	133	910	2	44	20
UNIV. PRIV. MARCELINO CHAMPAGNAT	411	23	30	16	927	104	64	45
UNIV. PERUANA LOS ANDES	3 895	-	138	88	18 691	786	1 105	339
UNIV. PERUANA CAYETANO HEREDIA	2 044	422	421	434	3 536	1 706	964	1 063
UNIV. PERUANA DE CIENCIAS APLICADAS	1 161	-	132	75	15 504	266	1 400	885
UNIV. PERUANA DE CIENCIAS E INFORMÁTICA	-	-	-	-	942	-	81	52
UNIV. PERUANA DE INTEGRACIÓN GLOBAL	-	-	-	-	756	-	94	25
UNIV. PERUANA DE LAS AMÉRICAS	-	-	-	-	2 202	-	151	45
UNIV. PERUANA DEL CENTRO	-	-	-	-	61	-	12	2
UNIV. PERUANA DEL ORIENTE	-	-	-	-	390	-	44	20
UNIV. PERUANA SIMÓN BOLIVAR	-	-	-	-	494	-	61	23
UNIV. PERUANA UNIÓN	1 019	23	108	158	5 406	377	545	994
UNIV. PRIV. ANTENOR ORREGO	9 073	-	377	242	9 263	447	561	340
UNIV. PRIV. ANTONIO GUILLERMO URRELO	-	-	-	-	1 704	-	137	59
UNIV. PRIV. ARZOBISPO LOAYZA	-	-	-	-	160	-	10	20
UNIV. PRIV. DE HUANCAYO	-	-	-	-	211	-	14	7
UNIV. PRIV. DE ICA	-	-	-	-	91	-	7	6
UNIV. PRIV. DE LAMBAYEQUE	-	-	-	-	93	-	16	10
UNIV. PRIV. DE PUCALLPA	-	-	-	-	507	-	30	9
UNIV. DE TACNA	2 547	199	217	93	4 741	421	442	172
UNIV. PRIV. DE TRUJILLO	-	-	-	-	479	-	81	18
UNIV. PRIV. DEL NORTE	1 077	-	62	64	7 692	75	466	326
UNIV. PRIV. JUAN MEJÍA BACA	-	-	-	-	426	-	44	22
UNIV. PRIV. NORBERT WIENER	-	-	-	-	4 952	179	508	275
UNIV. PRIV. SAN CARLOS	-	-	-	-	495	-	69	9
UNIV. PRIV. SAN IGNACIO DE LOYOLA	710	-	63	61	7 726	731	664	678
UNIV. PRIV. SEÑOR DE SIPÁN	-	-	-	-	7 976	-	521	272
UNIV. PRIV. SERGIO BERNALES	-	-	-	-	530	-	143	38
UNIV. PRIV. TELESUP	-	-	-	-	1 671	-	79	40
UNIV. RICARDO PALMA	8 894	104	605	355	15 153	615	1 151	511
UNIV. PRIV. SAN PEDRO	3 096	66	196	80	15 028	664	1 257	325
UNIV. TECNOLÓGICA DE LOS ANDES	1 984	-	101	58	6 885	-	289	101
UNIV. TECNOLÓGICA DEL PERÚ	-	-	-	-	12 762	44	862	523
UNIV. PRIV. DE CIENCIA Y TECNOLOGÍA	233	-	13	21	-	-	-	-

NOTA: Incluye todas las universidades que vienen funcionando formalmente en el Sistema Universitario Peruano.

En el año 1996, la Univ. Científica del Perú no existió como tal, ha tomado la información de Univ. Particular de Iquitos, actualmente funciona como Univ. Científica del Perú.

FUENTE: INEI - II CENSO NACIONAL UNIVERSITARIO, 2010, I CENSO NACIONAL UNIVERSITARIO, 1996.

INEI - I CENSO NACIONAL UNIVERSITARIO, 1996.

GRÁFICO 1.2
PERÚ: NÚMERO DE ESTUDIANTES DE PRE GRADO, POR AÑO CENSAL, SEGÚN
UNIVERSIDAD PÚBLICA DE MAYOR POBLACIÓN

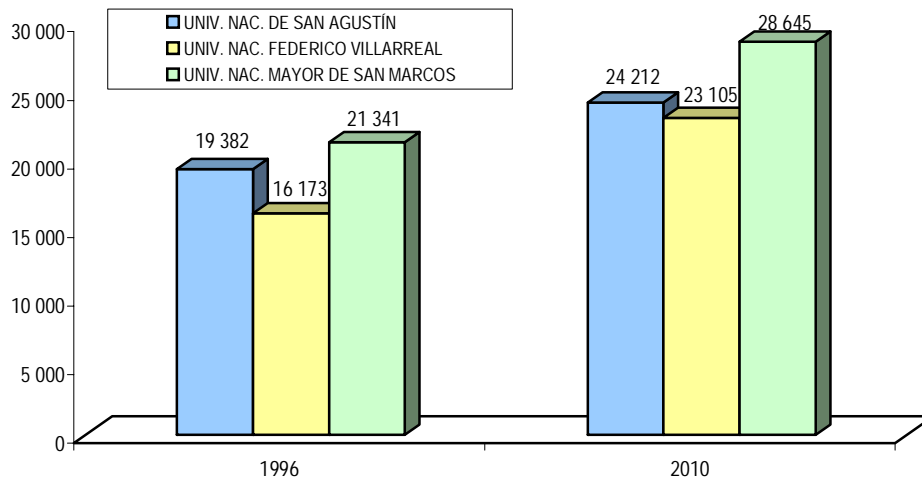

FUENTE: INEI - II CENSO NACIONAL UNIVERSITARIO, 2010.
 INEI - I CENSO NACIONAL UNIVERSITARIO, 1996.

A nivel de pre grado mientras las universidades públicas crecían a un ritmo de 3,2% anual, las privadas registraban una tasa de crecimiento del 9,3% anual.

El crecimiento de la población universitaria es notablemente mayor al crecimiento poblacional del país. La tasa interanual de crecimiento es de 6,2% para los estudiantes de pre grado. El crecimiento de la población del post grado duplica a esta cifra, ascendiendo a 12,4%. Otro hecho interesante es el crecimiento de las universidades privadas en cuatro puntos porcentuales con respecto a las universidades públicas.

La universidad pública de mayor crecimiento es la Univ. Nacional de San Martín con una tasa de 9,0%, en el lado opuesto se encuentra la Universidad Nacional San Luis Gonzaga con una tasa negativa de crecimiento de -1,7% (Cuadro 1.3).

El contraste del crecimiento entre las universidades públicas y privadas es considerable en los cuatro estamentos. Las universidades privadas registraron tasas anuales de crecimiento, 3,0 veces mayores en los estudiantes de pre grado, 1,8 más en los estudiantes de post grado 6,5 veces más en los docentes universitarios y 2,5 más en los trabajadores administrativos. Producto de este mayor crecimiento, en tres de los cuatro estamentos: alumnos de pre y post grado, y docentes universitarios, las universidades privadas tienen mayor población que las universidades públicas. Respecto a los trabajadores administrativos, el volumen casi es el mismo (19 961 trabajadores administrativos en las universidades públicas, respecto a 19 056 en las universidades privadas) (Cuadro 1.1).

CUADRO 1.3
PERÚ: TASA DE CRECIMIENTO ANUAL DE LA POBLACIÓN UNIVERSITARIA, POR ESTAMENTO DE LOS AÑOS 1996 Y 2010

TIPO Y NOMBRE DE UNIVERSIDAD	ALUMNOS		DOCENTE UNIVERSITARIO	PERSONAL ADMINISTRATIVO Y DE SERVICIO
	PRE GRADO	POST GRADO		
TOTAL	6,2	12,5	6,1	6,1
PÚBLICAS	3,2	9,3	2,1	3,9
UNIV. NAC. AGRARIA DE LA SELVA	4,1	-	1,8	1,5
UNIV. NAC. AGRARIA LA MOLINA	3,0	9,7	-0,1	3,5
UNIV. NAC. DANIEL ALCIDES CARRIÓN	2,1	11,1	1,9	2,4
UNIV. NAC. DE CAJAMARCA	3,9	10,7	3,8	3,1
UNIV. NAC. DE EDUCACIÓN ENRIQUE GUZMAN Y VALLE	2,6	21,1	3,4	3,6
UNIV. NAC. DE HUANCAMELICA	7,8	-	4,8	11,8
UNIV. NAC. DE INGENIERÍA	3,4	10,1	1,8	6,7
UNIV. NAC. DE LA AMAZONÍA PERUANA	4,4	8,0	2,9	6,2
UNIV. NAC. DE PIURA	5,4	46,9	2,8	1,4
UNIV. NAC. DE SAN AGUSTÍN	1,6	15,3	1,5	2,9
UNIV. NAC. DE SAN ANTONIO ABAD	3,1	15,5	2	2,6
UNIV. NAC. DE SAN MARTÍN	9,0	-	5,6	2,6
UNIV. NAC. DE TRUJILLO	2,7	6,2	0,5	2,3
UNIV. NAC. DE TUMBES	5,9	-	3,6	5,3
UNIV. NAC. DE UCAYALI	6,3	-	4,8	2,6
UNIV. NAC. DEL ALTIPLANO	3,7	14,1	3,9	2,0
UNIV. NAC. DEL CALLAO	3,8	-	1,3	6,1
UNIV. NAC. DEL CENTRO DEL PERÚ	2,0	15,1	1,7	1,4
UNIV. NAC. DEL SANTA	1,3	-	2,8	6,9
UNIV. NAC. FEDERICO VILLARREAL	2,6	6,7	1,9	1,6
UNIV. NAC. HERMILIO VALDIZÁN	2,4	-	2,9	6,1
UNIV. NAC. JORGE BASADRE GROHMANN	3,2	15,6	0,8	3,9
UNIV. NAC. JOSÉ FAUSTINO SÁNCHEZ CARRIÓN	5,4	-	4,4	1,1
UNIV. NAC. MAYOR DE SAN MARCOS	2,1	0,8	0,1	5,8
UNIV. NAC. PEDRO RUIZ GALLO	4,8	15,0	2,4	4,1
UNIV. NAC. SAN CRISTOBAL DE HUAMANGA	1,6	-	2,8	0
UNIV. NAC. SAN LUIS GONZAGA	-1,7	6,3	0	3,1
UNIV. NAC. SANTIAGO ANTÚNEZ DE MAYOLO	7,3	-	3,3	5,7
PRIVADAS	9,4	16,6	10,2	9,6
PONTIF. UNIV. CATÓLICA DEL PERÚ	3,1	17,1	5,8	7,3
UNIV. ANDINA DEL CUSCO	10,1	-	9,4	-
UNIV. ANDINA NESTOR CÁCERES VELÁSQUEZ	14,4	-	10,4	10,9
UNIV. CATÓLICA SANTA MARÍA	1,9	16,2	2,5	4,4
UNIV. CATÓLICA LOS ÁNGELES DE CHIMBOTE	22,8	-	20,1	20,7
UNIV. PRIV. CÉSAR VALLEJO	20,6	-	18,4	20,8
UNIV. CIENTÍFICA DEL PERÚ	7,5	-	7,8	5,9

Continúa...

CUADRO 1.3
PERÚ: TASA DE CRECIMIENTO ANUAL DE LA POBLACIÓN UNIVERSITARIA, POR ESTAMENTO DE LOS AÑOS 1996 Y 2010

Conclusión.

TIPO Y NOMBRE DE UNIVERSIDAD	ALUMNOS		DOCENTE UNIVERSITARIO	PERSONAL ADMINISTRATIVO Y DE SERVICIO
	PRE GRADO	POST GRADO		
UNIV. PRIV. DE HUÁNUCO	18,0	-	15,4	6,6
UNIV. DE LIMA	2,6	0,9	1,2	-10,7
UNIV. DE PIURA	4,9	14,9	8	6,3
UNIV. DE SAN MARTÍN DE PORRES	0,4	4,8	5,3	-2,6
UNIV. DEL PACÍFICO	3,4	-9,6	4,2	14,5
UNIV. FEMENINA DEL SAGRADO CORAZÓN	0,7	8,6	0,9	-0,7
UNIV. INCA GARCILASO DE LA VEGA	3,3	4,6	2,5	6,1
UNIV. JOSÉ CARLOS MARIÁTEGUI	21,6	-	11,9	12,6
UNIV. PARTICULAR DE CHICLAYO	-8,9	-	-11,6	-12,7
UNIV. PRIV. MARCELINO CHAMPAGNAT	6,0	11,4	5,6	7,7
UNIV. PERUANA LOS ANDES	11,9	-	16	10,1
UNIV. PERUANA CAYETANO HEREDIA	4,0	10,5	6,1	6,6
UNIV. PERUANA DE CIENCIAS APLICADAS	20,3	-	18,4	19,3
UNIV. PERUANA UNIÓN	12,7	22,1	12,3	14
UNIV. PRIV. ANTENOR ORREGO	0,1	-	2,9	2,5
UNIV. DE TACNA	4,5	5,5	5,2	4,5
UNIV. PRIV. DEL NORTE	15,1	-	15,5	12,3
UNIV. PRIV. SAN IGNACIO DE LOYOLA	18,6	-	18,3	18,8
UNIV. RICARDO PALMA	3,9	13,5	4,7	2,6
UNIV. PRIV. SAN PEDRO	11,9	17,9	14,2	10,5
UNIV. TECNOLÓGICA DE LOS ANDES	9,3	-	7,8	4,0

NOTA: Incluye todas las universidades que vienen funcionando formalmente en el Sistema Universitario Peruano

- Solo se ha incluido a universidades que tienen información en 1996 y 2010.

FUENTE: INEI - II CENSO NACIONAL UNIVERSITARIO, 2010.

GRÁFICO 1.3
PERÚ: TASA DE CRECIMIENTO ANUAL DE ALUMNOS DE PRE GRADO DE LAS UNIVERSIDADES PÚBLICAS CON MAYOR CRECIMIENTO
(En porcentaje)

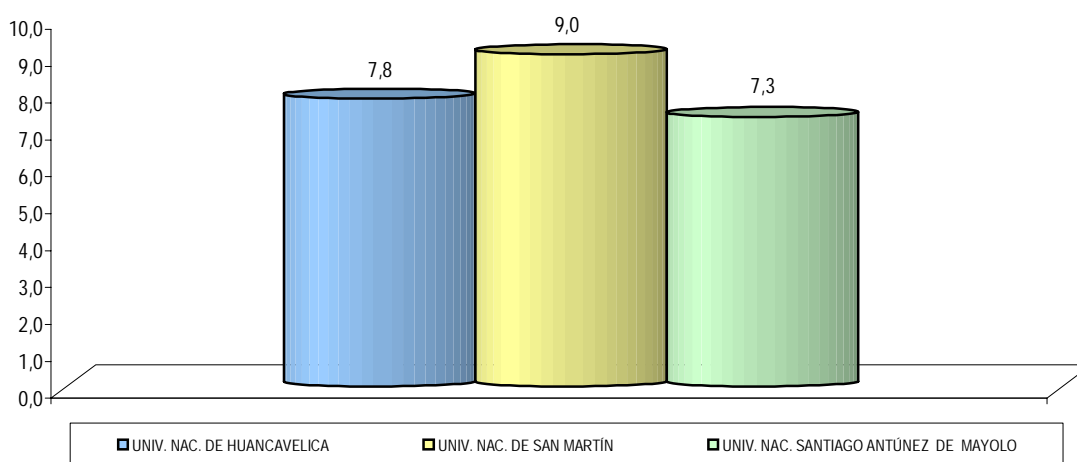

FUENTE: INEI - II CENSO NACIONAL UNIVERSITARIO, 2010.

GRÁFICO 1.4
PERÚ: TASA DE CRECIMIENTO ANUAL DE ALUMNOS DE PRE GRADO DE
LAS UNIVERSIDADES PRIVADAS CON MAYOR CRECIMIENTO
 (En porcentaje)

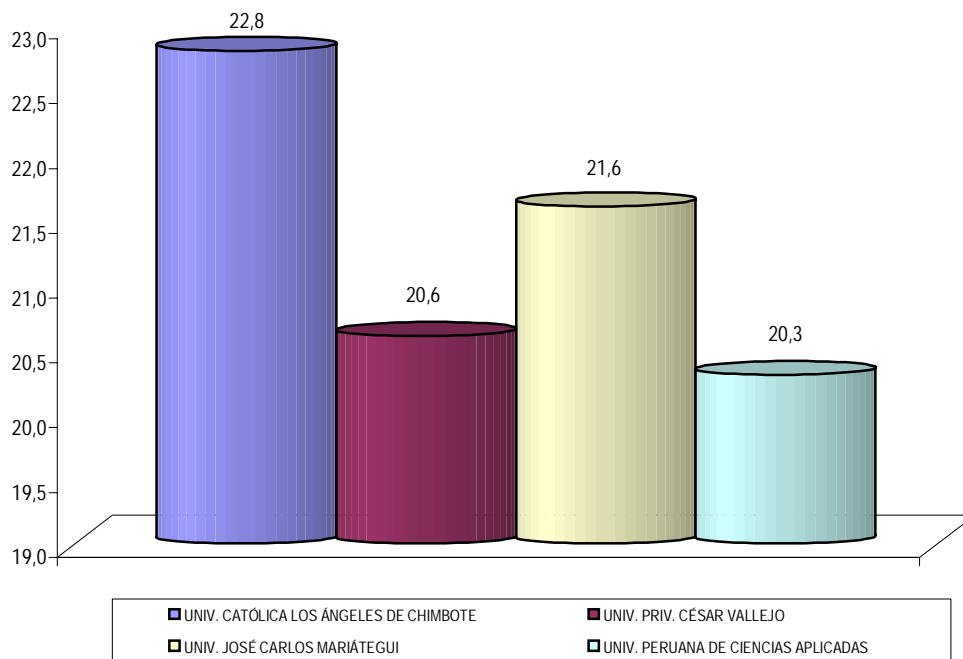

FUENTE: INEI - II CENSO NACIONAL UNIVERSITARIO, 2010.

Observando el crecimiento de la población universitaria de pre grado por lugar donde recibe sus clases, se encuentra que los departamentos de San Martín, Apurímac y Ucayali tienen las mayores tasas de crecimiento en el periodo 1996 - 2010 (14,0%, 12,4% y 12,3% respectivamente), los de menor crecimiento son Pasco e Ica (1,7% y 2,4% respectivamente). Las tasas de crecimiento de la población de post grado son en todos los casos mayores que las de pre grado. Es notable la tasa de crecimiento de los alumnos de post grado en Puno, que en 1996 tenía sólo 129

estudiantes y en el 2010 llega a 4 307, con una tasa de crecimiento anual del 28,5%.

Es interesante advertir que en el año 2010, hay un total de 235 estudiantes de pre grado que reciben sus clases en el extranjero, se trata de alumnos de las modalidades semi presencial y no presencial, es decir cursos a distancia. La proporción respecto al conjunto es mínima, apenas el 0,03%, pero puede tomarse de un indicio de nuevos espacios que las Universidades Peruanas se están forjando.

CUADRO 1.4
PERÚ: POBLACION ESTUDIANTIL DE PRE Y POST GRADO, POR AÑO CENSAL Y TASA DE
CRECIMIENTO ANUAL, SEGÚN LUGAR DONDE RECIBE SUS CLASES

LUGAR DONDE RECIBE SUS CLASES	ALUMNOS DE PRE GRADO			ALUMNOS DE POST GRADO		
	1996	2010	TASA DE CRECIMIENTO ANUAL	1996	2010	TASA DE CRECIMIENTO ANUAL
TOTAL	335 714	782 970	6,2	10 818	56 358	12,5
AMAZONAS	-	2 064	-	-	48	-
ANCASH	9 944	31 181	8,5	66	1 372	24,2
APURÍMAC	1 984	10 134	12,4	-	247	-
AREQUIPA	28 863	54 335	4,6	406	3 465	16,6
AYACUCHO	7 158	13 512	4,6	-	542	-
CAJAMARCA	5 212	16 964	8,8	105	767	15,3
CALLAO	8 066	13 874	4,0	-	930	-
CUSCO	13 591	31 111	6,1	171	1 303	-
HUANCAVELICA	1 709	5 853	9,2	-	321	-
HUÁNUCO	8 576	19 917	6,2	-	1 158	-
ICA	16 310	22 860	2,4	400	942	-
JUNÍN	11 550	34 371	8,1	127	1 836	21,0
LA LIBERTAD	23 637	45 036	4,7	675	2 909	11,0
LAMBAYEQUE	10 363	32 555	8,5	190	1 946	18,1
LIMA	145 842	312 409	5,6	7 938	28 545	9,6
LORETO	4 946	10 890	5,8	154	509	8,9
MADRE DE DIOS	-	2 965	-	-	6	-
MOQUEGUA	465	5 854	-	-	854	-
PASCO	5 157	6 558	1,7	103	562	-
PIURA	8 350	34 740	10,7	117	1 887	22,0
PUNO	13 176	41 308	8,5	129	4 307	28,5
SAN MARTÍN	1 453	9 073	14	-	710	-
TACNA	6 442	12 443	4,8	237	724	8,3
TUMBES	1 264	4 262	9,1	-	142	-
UCAYALI	1 656	8 372	12,3	-	304	-
EXTRANJERO	-	235	-	-	22	-
NO ESPECIFICADO	-	94	-	-	-	-

NOTA: Incluye todas las universidades que vienen funcionando formalmente en el Sistema Universitario Peruano.

FUENTE: INEI - II CENSO NACIONAL UNIVERSITARIO, 2010.

INEI - I CENSO NACIONAL UNIVERSITARIO, 1996.

GRÁFICO 1.5
PERÚ: TASA DE CRECIMIENTO ANUAL DE ALUMNOS DE PRE GRADO DE
LOS DEPARTAMENTOS CON MAYOR CRECIMIENTO

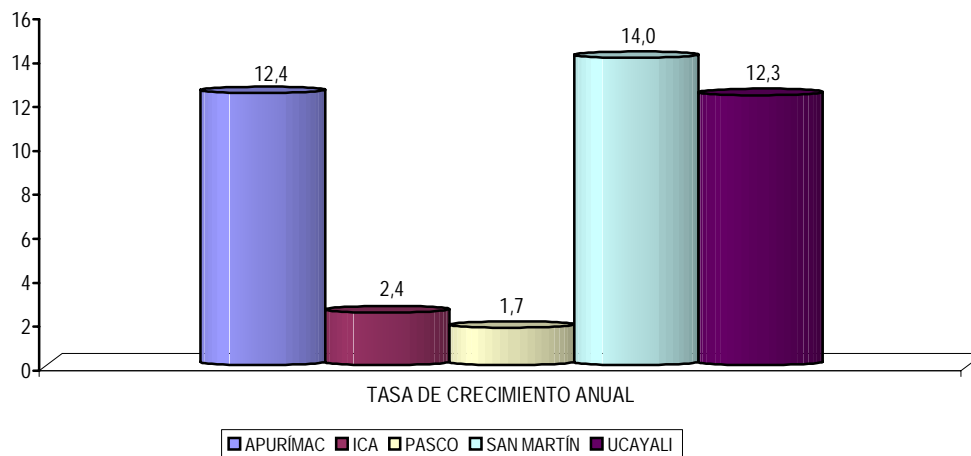

FUENTE: INEI - II CENSO NACIONAL UNIVERSITARIO, 2010.

1.2 Composición de los alumnos de pre y post grado, por sexo

Analizando la composición por sexo de los estudiantes de pre y post grado, no se encuentran diferencias significativas, es decir las cifras son próximas al 50,0%, con una mayor presencia de hombres en el pre grado

(51,1%) y de mujeres en el post grado (51,8%). El mayor porcentaje de hombres en pre grado están en el Callao (63,9%) y en post grado en Tumbes (73,2%)

CUADRO 1.5
PERÚ: TOTAL DE ALUMNOS DE PRE GRADO Y POST GRADO, POR SEXO, SEGÚN LUGAR DONDE RECIBE SUS CLASES

LUGAR DONDE RECIBE SUS CLASES	ALUMNOS DE PRE GRADO			ALUMNOS DE POST GRADO		
	TOTAL	SEXO		TOTAL	SEXO	
		HOMBRE	MUJER		HOMBRE	MUJER
TOTAL	782 970	400 145	382 825	56 358	27 158	29 200
AMAZONAS	2 064	976	1 088	48	32	16
ANCASH	31 181	15 651	15 530	1 372	668	704
APURÍMAC	10 134	5 229	4 905	247	107	140
AREQUIPA	54 335	27 918	26 417	3 465	1 481	1 984
AYACUCHO	13 512	7 687	5 825	542	283	259
CAJAMARCA	16 964	9 362	7 602	767	421	346
CALLAO	13 874	8 868	5 006	930	406	524
CUSCO	31 111	16 514	14 597	1 303	591	712
HUANCAVELICA	5 853	3 342	2 511	321	179	142
HUÁNUCO	19 917	10 165	9 752	1 158	578	580
ICA	22 860	10 883	11 977	942	467	475
JUNÍN	34 371	16 980	17 391	1 836	947	889
LA LIBERTAD	45 036	22 367	22 669	2 909	1 373	1 536
LAMBAYEQUE	32 555	16 782	15 773	1 946	862	1 084
LIMA	312 409	155 477	156 932	28 545	13 917	14 628
LORETO	10 890	5 772	5 118	509	273	236
MADRE DE DIOS	2 965	1 502	1 463	6	6	0
MOQUEGUA	5 854	2 901	2 953	854	420	434
PASCO	6 558	3 276	3 282	562	252	310
PIURA	34 740	17 257	17 483	1 887	841	1 046
PUNO	41 308	23 222	18 086	4 307	2 004	2 303
SAN MARTÍN	9 073	4 882	4 191	710	372	338
TACNA	12 443	6 441	6 002	724	354	370
TUMBES	4 262	2 064	2 198	142	104	38
UCAYALI	8 372	4 457	3 915	304	207	97
EXTRANJERO	235	117	118	22	13	9
NO ESPECIFICADO	94	53	41	-	-	-

NOTA: Incluye todas las universidades que vienen funcionando formalmente en el Sistema Universitario Peruano.

FUENTE: INEI - II CENSO NACIONAL UNIVERSITARIO, 2010.

GRÁFICO 1.6
PERÚ: NÚMERO DE ESTUDIANTES DE PRE GRADO, POR SEXO

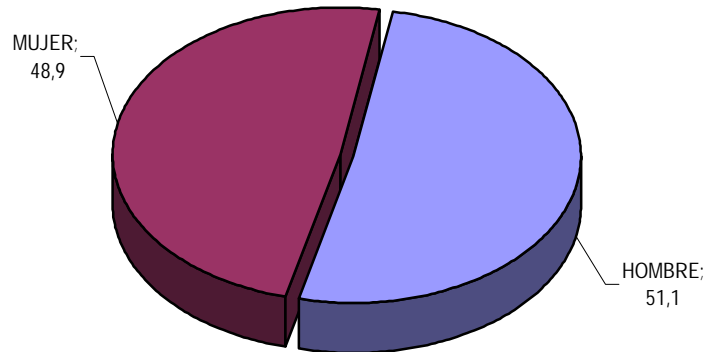

FUENTE: INEI - II CENSO NACIONAL UNIVERSITARIO, 2010.

GRÁFICO 1.7
PERÚ: NÚMERO DE ESTUDIANTES DE POST GRADO, POR SEXO

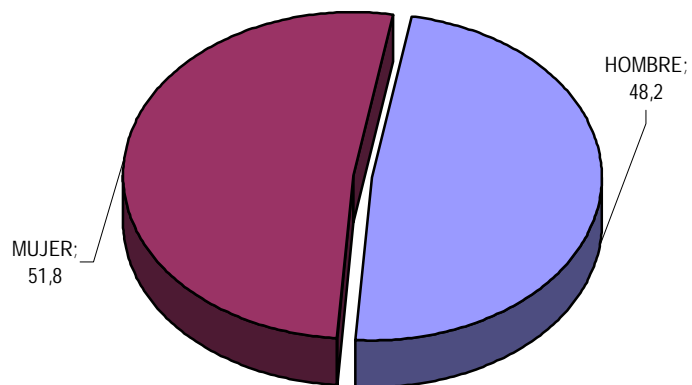

FUENTE: INEI - II CENSO NACIONAL UNIVERSITARIO, 2010.

1.3 Distribución de los alumnos de pre grado, según departamento de nacimiento o de conclusión de estudios secundarios.

Los dos Censos Universitarios permiten estimar el grado de absorción por las universidades de cada lugar, de los alumnos que nacieron o que concluyeron sus estudios secundarios en el mismo departamento. Se toma como referencia del lugar de nacimiento o de conclusión de los estudios secundarios, el nivel departamental. Las cifras pueden interpretarse por un conjunto de factores como emigración a otros lugares o preferencias por universidades no ubicadas en su lugar de origen y el seguimiento de clases en forma no presencial o semi presencial.

En 1996 los estudiantes nacidos en Arequipa y Lima estudiaban mayormente en su departamento de origen

(87,9% y 87,1%, respectivamente), hecho explicable por la mayor oferta educativa de estos departamentos. En el año 2010, son Puno y Piura los que registran los mayores valores de absorción por las universidades locales. El 81,8% de estudiantes nacidos en el departamento de Puno estudian en el mismo departamento, para el caso de Piura el valor es de 81,4%. La provincia Constitucional del Callao muestra el menor grado de absorción, lo que es explicable por su proximidad a Lima. Es interesante el caso de Moquegua, que en el año 1996 atendía al 11,5% de los estudiantes que nacieron en este departamento, cifra que aumentó al 57,5% en el 2010.

CUADRO 1.6
PERÚ: PORCENTAJE DE ALUMNOS DE PRE GRADO, POR AÑO CENSAL Y DEPARTAMENTO DONDE RECIBE SUS CLASES, SEGÚN DEPARTAMENTO DONDE NACIERON

DEPARTAMENTO DONDE NACIERON	AÑO 1996 (*)		AÑO 2010	
	EN EL MISMO DEPARTAMENTO	EN OTRO DEPARTAMENTO	EN EL MISMO DEPARTAMENTO	EN OTRO DEPARTAMENTO
AMAZONAS	0,0	100,0	27,0	73,0
ANCASH	55,0	46,8	72,9	27,1
APURÍMAC	34,3	66,7	61,1	39,0
AREQUIPA	87,9	12,1	86,6	13,4
AYACUCHO	62,0	38,0	63,3	36,7
CAJAMARCA	48,7	51,3	55,3	44,7
CALLAO	11,3	88,7	12,4	87,6
CUSCO	79,5	20,5	75,7	24,3
HUANCAVELICA	34,1	65,9	43,8	56,2
HUÁNUCO	77,7	22,3	74,2	25,8
ICA	77,4	22,8	72,4	27,6
JUNÍN	51,2	48,8	61,3	38,7
LA LIBERTAD	78,1	21,9	83,5	16,5
LAMBAYEQUE	68,4	31,6	80,6	19,4
LIMA	87,1	11,7	89,5	10,5
LORETO	73,8	26,2	74,6	25,4
MADRE DE DIOS	0,0	100,0	69,0	31,0
MOQUEGUA	11,5	88,5	57,5	42,6
PASCO	61,3	38,7	47,7	52,3
PIURA	57,8	57,0	81,4	18,6
PUNO	75,2	24,8	81,8	18,2
SAN MARTÍN	38,9	61,1	56,0	44,0
TACNA	71,7	28,3	77,9	22,1
TUMBES	50,2	49,8	63,2	36,8
UCAYALI	56,3	43,7	72,7	27,3
NO ESPECIFICADO	-	-	-	100,0

NOTA: Incluye todas las universidades que vienen funcionando formalmente en el Sistema Universitario Peruano.

(*) En los departamentos de Amazonas y Madre de Dios no existían universidades en el año 1996.

FUENTE: INEI - II CENSO NACIONAL UNIVERSITARIO, 2010.

INEI - I CENSO NACIONAL UNIVERSITARIO, 1996.

Una apreciación adicional a la anterior, la permite el análisis de la composición de los estudiantes, tomando como referencia la localización del colegio en el que concluyeron sus estudios secundarios. Se ha estimado el porcentaje de alumnos que estudia en el mismo departamento donde han egresado, es decir el grado de absorción por las universidades locales de los estudiantes que presumiblemente constituyen su principal fuente de demanda. En principio se espera que el estudiante prefiera continuar estudios superiores en la universidad de mayor proximidad a su residencia, lo que a su vez puede asociarse con el lugar donde ha concluido la secundaria.

Excluyendo al Callao del análisis por la ya aludida proximidad a Lima, es interesante apreciar que en 1996 en tres departamentos: Moquegua, Apurímac y San Martín menos del 50% de los estudiantes de pre grado recibieron sus clases en el mismo departamento donde culminaron sus estudios secundarios.

Para el año 2010, exceptuando Callao, el departamento con menor participación de sus estudiantes es Madre de Dios con 77,6%. Al parecer la oferta educativa se ha ampliado tanto que los estudiantes no necesitan ir a otros lugares para estudiar

en la Universidad, otra interpretación alternativa es que gracias a la expansión de las Universidades se ha logrado que los alumnos puedan continuar sus estudios, es decir, que si no se hubiese registrado esta expansión, muchos no estarían estudiando.

En 16 departamentos, se encuentra que las universidades locales han aumentado el grado de absorción de los egresados de secundaria de sus departamentos. Cabe resaltar que en Moquegua, en el año 1996 sólo existía una universidad, en el año 2010 existen la Universidad Nacional de Moquegua y la Universidad José Carlos Mariátegui, se puede apreciar que la absorción por la universidad local en 1996 era del 13,0% de los egresados de secundaria de ese departamento, la cifra pasa al 81,8% en el 2010, es decir se da un incremento del orden de los 68,8 puntos porcentuales, también se dan incrementos apreciables en: Apurímac (46,2 puntos), San Martín (36,3 puntos), y Tumbes (31,7 puntos). En el lado opuesto se encuentran cinco departamentos en los que los niveles de absorción por las universidades locales ha decrecido, de los cuales tres tienen mayor cifra de decrecimiento: Huánuco (-10,8 puntos), Lima (-9,4 puntos) y Arequipa (-7,9 puntos).

CUADRO 1.7
PERÚ: PORCENTAJE DE ALUMNOS DE PRE GRADO, POR AÑO CENSAL Y DEPARTAMENTO DONDE RECIBE
SUS CLASES, SEGÚN DEPARTAMENTO DONDE TERMINARON SUS ESTUDIOS SECUNDARIOS

DEPARTAMENTO DONDE TERMINARON SUS ESTUDIOS SECUNDARIOS	AÑO 1996 ^{*/}		AÑO 2010	
	EN EL MISMO DEPARTAMENTO	EN OTRO DEPARTAMENTO	EN EL MISMO DEPARTAMENTO	EN OTRO DEPARTAMENTO
TOTAL				
AMAZONAS	-	100,0	85,0	15,0
ANCASH	64,7	35,3	91,9	8,1
APURÍMAC	44,0	56,0	90,2	9,8
AREQUIPA	93,4	6,6	85,5	14,5
AYACUCHO	82,0	18,0	85,7	14,3
CAJAMARCA	63,3	36,7	90,1	9,9
CALLAO	13,1	86,9	17,1	82,9
CUSCO	89,3	10,7	89,4	10,6
HUANCAVELICA	54,6	45,4	82,8	17,2
HUÁNUCO	90,0	10,0	79,2	20,8
ICA	84,3	15,7	82,7	17,3
JUNÍN	62,7	37,3	87,3	12,7
LA LIBERTAD	86,3	13,7	81,7	18,3
LAMBAYEQUE	75,5	24,5	78,7	21,3
LIMA	91,0	7,7	81,6	18,4
LORETO	84,8	15,2	91,5	8,5
MADRE DE DIOS	-	100,0	77,6	22,4
MOQUEGUA	13,0	87,0	81,8	18,2
PASCO	78,7	21,3	79,7	20,3
PIURA	65,5	52,2	93,8	6,2
PUNO	87,4	12,6	92,2	7,8
SAN MARTÍN	49,9	50,5	86,2	13,8
TACNA	78,2	21,8	86,4	13,6
TUMBES	57,5	42,5	89,2	10,8
UCAYALI	68,0	32,0	83,6	16,4

NOTA: Incluye todas las universidades que vienen funcionando formalmente en el Sistema Universitario Peruano.

^{*/} En el 1996 no existían universidades en los departamentos de Amazonas y Madre de Dios.

FUENTE: INEI - II CENSO NACIONAL UNIVERSITARIO, 2010.

INEI - CENSO NACIONAL UNIVERSITARIO 1996.

1.4 Distribución de alumnos de pre grado, por grupos de edad

Analizando la población estudiantil de pre grado por grupos de edad en forma comparativa en los años 1996 y 2010, se observa que porcentualmente han aumentado los grupos de edad mayores y menores, disminuyendo ligeramente los de las edades centrales. Se tiene que del grupo menores de 20 años de edad pasó de 26,8% en 1996 a 31,0% en el 2010, mostrando el aumento del acceso a menor edad en la Universidad Peruana, pero también se registra que el grupo de mayor edad (25 años a más) muestra en este periodo un aumento, pasando del 23,2% al 24,6%,

esto demuestra que la Universidad Peruana está atendiendo a alumnos con mayor dispersión de edades.

Es de otra parte significativo, que los alumnos de Lima Metropolitana muestren mayor porcentaje en los grupos de más edad (25 a más años de edad), pasando de tener el 24,4% en 1996, a superar la cuarta parte con 26,2% en el año 2010. Posiblemente ello tenga que ver con la mayor combinación en Lima Metropolitana, de alumnos que estudian y trabajan y la existencia de clases en horarios nocturnos.

CUADRO 1.8
PERÚ: PORCENTAJE DE ALUMNOS DE PRE GRADO, POR AÑO CENSAL Y GRUPOS DE EDAD,
SEGÚN TIPO DE UNIVERSIDAD Y LUGAR DONDE RECIBE SUS CLASES

TIPO DE UNIVERSIDAD Y LUGAR DONDE RECIBE SUS CLASES	AÑO CENSAL Y GRUPOS DE EDAD							
	AÑO 1996				AÑO 2010			
	TOTAL	MENORES DE 20 AÑOS	DE 20 A 24 AÑOS	25 A MAS AÑOS	TOTAL	MENORES DE 20 AÑOS	DE 20 A 24 AÑOS	25 A MAS AÑOS
TOTAL	100,0	26,8	50,0	23,2	100,0	31,0	44,4	24,6
PÚBLICAS	100,0	24,2	50,0	25,8	100,0	25,5	51,6	22,8
PRIVADAS	100,0	30,8	50,0	19,2	100,0	34,5	39,7	25,8
LIMA METROPOLITANA	100,0	23,1	52,5	24,4	100,0	29,7	44,0	26,2
PÚBLICAS	100,0	17,5	52,5	30	100,0	22,2	51,1	26,7
PRIVADAS	100,0	27,2	52,4	20,4	100,0	32,9	41,0	26,1
RESTO DEL PAÍS	100,0	29,8	48,0	22,2	100,0	31,8	44,7	23,5
PÚBLICAS	100,0	27,3	48,8	23,9	100,0	26,9	51,9	21,2
PRIVADAS	100,0	36,9	45,8	17,3	100,0	35,9	38,6	25,5
EXTRANJERO	-	-	-	-	100,0	9,4	20,0	70,6
PÚBLICAS	-	-	-	-	100,0	20,0	48,0	32,0
PRIVADAS	-	-	-	-	100,0	8,1	16,7	75,2
NO ESPECIFICADO	-	-	-	-	100,0	40,4	35,1	24,5
PÚBLICAS	-	-	-	-	100,0	9,1	72,7	18,2
PRIVADAS	-	-	-	-	100,0	44,6	30,1	25,3

NOTA: Incluye todas las universidades que vienen funcionando formalmente en el Sistema Universitario Peruano.

FUENTE: INEI - II CENSO NACIONAL UNIVERSITARIO, 2010.

INEI - I CENSO NACIONAL UNIVERSITARIO 1996.

GRÁFICO 1.8
PERÚ: PORCENTAJE DE ALUMNOS DE PRE GRADO, POR AÑO CENSAL Y GRUPOS DE EDAD

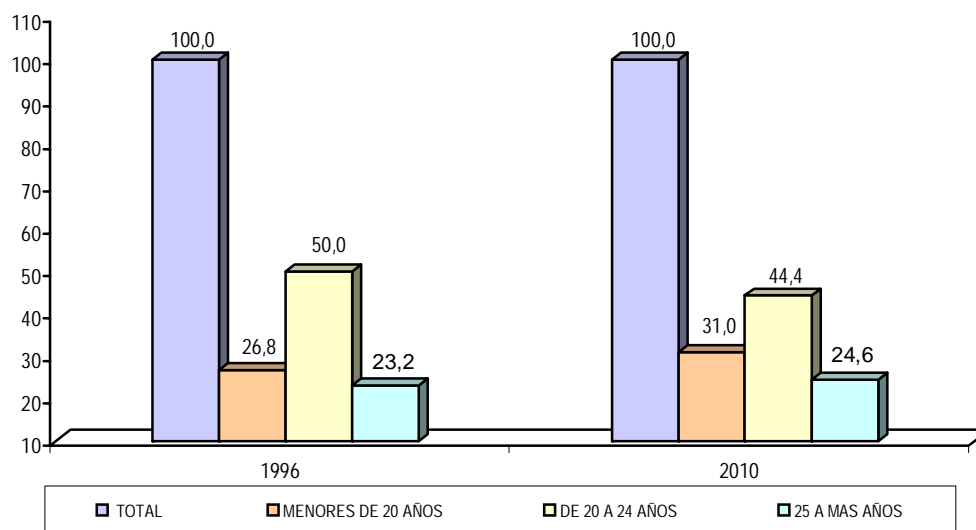

FUENTE: INEI - II CENSO NACIONAL UNIVERSITARIO, 2010.

INEI - I CENSO NACIONAL UNIVERSITARIO, 1996.

1.5 Modalidad de estudio de los alumnos de pre grado

Las clases en la Universidad Peruana, son principalmente presenciales, bajo esta modalidad se encuentran el 92,4% de los alumnos de pre grado, la Semi presencial presenta el 4,5% y la modalidad no

presencial tiene solo el 3,1%, Moquegua tiene la mayor tasa en la modalidad Semi presencial (12,6%) y Amazonas la mayor en No presencial (9,4%). No se registran mayores diferencias por sexo.

CUADRO 1.9
PERÚ: TOTAL DE ALUMNOS DE PRE GRADO, POR MODALIDAD DE ESTUDIOS Y SEXO, SEGÚN LUGAR DONDE RECIBE SUS CLASES

LUGAR DONDE RECIBE SUS CLASES	TOTAL	PRESENCIAL			SEMI PRESENCIAL			NO PRESENCIAL		
		TOTAL	HOMBRE	MUJER	TOTAL	HOMBRE	MUJER	TOTAL	HOMBRE	MUJER
TOTAL	782 970	723 088	369 765	353 323	35 089	17 310	17 779	24 793	13 070	11 723
	100,0	92,4	51,1	48,9	4,5	59,3	40,7	3,1	52,7	47,3
AMAZONAS	2 064	1 761	833	928	110	54	56	193	89	104
ANCASH	31 181	28 516	14 204	14 312	1 293	685	608	1 372	762	610
APURÍMAC	10 134	9 450	4 864	4 586	376	214	162	308	151	157
AREQUIPA	54 335	51 313	26 261	25 052	1 673	883	790	1 349	774	575
AYACUCHO	13 512	12 207	6 946	5 261	595	321	274	710	420	290
CAJAMARCA	16 964	15 950	8 736	7 214	483	295	188	531	331	200
CALLAO	13 874	12 723	8 193	4 530	507	306	201	644	369	275
CUSCO	31 111	28 997	15 361	13 636	1 139	644	495	975	509	466
HUANCAVELICA	5 853	5 470	3 138	2 332	259	127	132	124	77	47
HUÁNUCO	19 917	18 588	9 472	9 116	708	328	380	621	365	256
ICA	22 860	21 160	10 046	11 114	1 002	490	512	698	347	351
JUNÍN	34 371	30 025	14 913	15 112	2 962	1 325	1 637	1 384	742	642
LA LIBERTAD	45 036	42 909	21 208	21 701	1 257	671	586	870	488	382
LAMBAYEQUE	32 555	30 610	15 778	14 832	1 273	647	626	672	357	315
LIMA	312 409	287 809	143 929	143 880	14 302	6 517	7 785	10 298	5 031	5 267
LORETO	10 890	10 463	5 528	4 935	166	105	61	261	139	122
MADRE DE DIOS	2 965	2 756	1 386	1 370	87	50	37	122	66	56
MOQUEGUA	5 854	4 936	2 450	2 486	740	351	389	178	100	78
PASCO	6 558	6 120	3 037	3 083	201	111	90	237	128	109
PIURA	34 740	32 376	16 055	16 321	1 453	712	741	911	490	421
PUNO	41 308	37 388	20 990	16 398	3 107	1 732	1 375	813	500	313
SAN MARTÍN	9 073	8 326	4 469	3 857	324	165	159	423	248	175
TACNA	12 443	11 393	5 852	5 541	594	325	269	456	264	192
TUMBES	4 262	3 876	1 870	2 006	147	75	72	239	119	120
UCAYALI	8 372	7 881	4 198	3 683	251	141	110	240	118	122
EXTRANJERO	235	0	0	0	71	31	40	164	86	78
NO ESPECIFICADO	94	85	48	37	9	5	4	0	0	0

NOTA: Incluye todas las universidades que vienen funcionando formalmente en el Sistema Universitario Peruano.
FUENTE: INEI - II CENSO NACIONAL UNIVERSITARIO, 2010.

GRÁFICO 1.9
PERÚ: PORCENTAJE DE ALUMNOS DE PRE GRADO, POR MODALIDAD DE ESTUDIOS

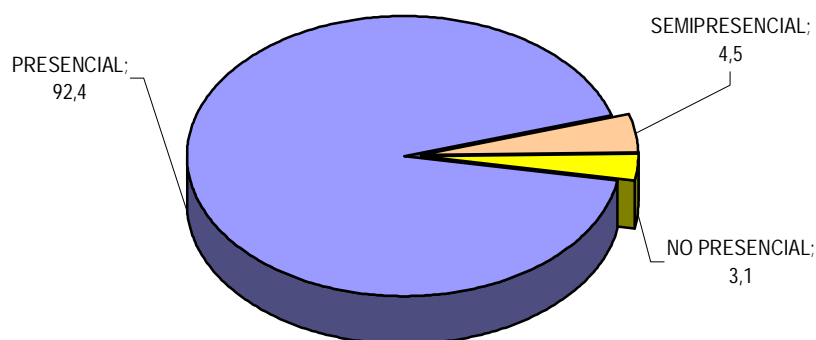

FUENTE: INEI - II CENSO NACIONAL UNIVERSITARIO, 2010.

1.6 Edad promedio de egreso de la secundaria del alumno de pre grado

La edad de egreso de la educación secundaria, de los alumnos de pre grado muestra valores muy próximos tanto en el año 1996 como en el 2010, de igual manera entre universidades públicas y privadas y en el contraste Lima Metropolitana, resto del país. El promedio nacional en el año 2010 es de 16,6 años. El cambio más

significativo lo registran los alumnos de las universidades públicas de provincias (excluyendo Lima Metropolitana), muestran una disminución de la edad en la que concluyen la secundaria, pasando de 16,9 años a 16,5 años como promedio, una disminución de 0,4 años de edad.

CUADRO 1.10
PERÚ: EDAD PROMEDIO AL EGRESAR DE LA SECUNDARIA DE LOS ALUMNO DE PRE GRADO, POR AÑO CENSAL Y SEXO, SEGÚN TIPO DE UNIVERSIDAD Y LUGAR DONDE RECIBE SUS CLASES

TIPO DE UNIVERSIDAD Y LUGAR DONDE RECIBE SUS CLASES	AÑO CENSAL Y SEXO					
	1996			2010		
	TOTAL	HOMBRE	MUJER	TOTAL	HOMBRE	MUJER
TOTAL	16,8	16,9	16,7	16,6	16,6	16,5
PÚBLICAS	16,8	16,9	16,7	16,5	16,5	16,4
PRIVADAS	16,7	16,8	16,7	16,6	16,7	16,5
LIMA METROPOLITANA	16,7	16,7	16,6	16,5	16,5	16,5
PÚBLICAS	16,7	16,7	16,6	16,4	16,4	16,3
PRIVADAS	16,7	16,7	16,7	16,5	16,6	16,5
RESTO DEL PAÍS	16,9	17,0	16,7	16,6	16,7	16,5
PÚBLICAS	16,9	17,0	16,8	16,5	16,6	16,4
PRIVADAS	16,8	16,9	16,7	16,7	16,8	16,6
EXTRANJERO	-	-	-	17,4	17,9	17,0
PÚBLICAS	-	-	-	16,8	17,1	16,3
PRIVADAS	-	-	-	17,5	18,0	17,1
NO ESPECIFICADO	-	-	-	16,9	17,0	16,7
PÚBLICAS	-	-	-	18,4	18,0	18,8
PRIVADAS	-	-	-	16,7	16,9	16,4

NOTA: Incluye todas las universidades que vienen funcionando formalmente en el Sistema Universitario Peruano.

FUENTE: INEI - II CENSO NACIONAL UNIVERSITARIO, 2010
INEI - I CENSO NACIONAL UNIVERSITARIO, 1996

GRÁFICO 1.10
PERÚ: EDAD PROMEDIO AL EGRESAR DE LA SECUNDARIA DE LOS ALUMNOS DE PRE GRADO,
POR SEXO, SEGÚN TIPO DE UNIVERSIDAD

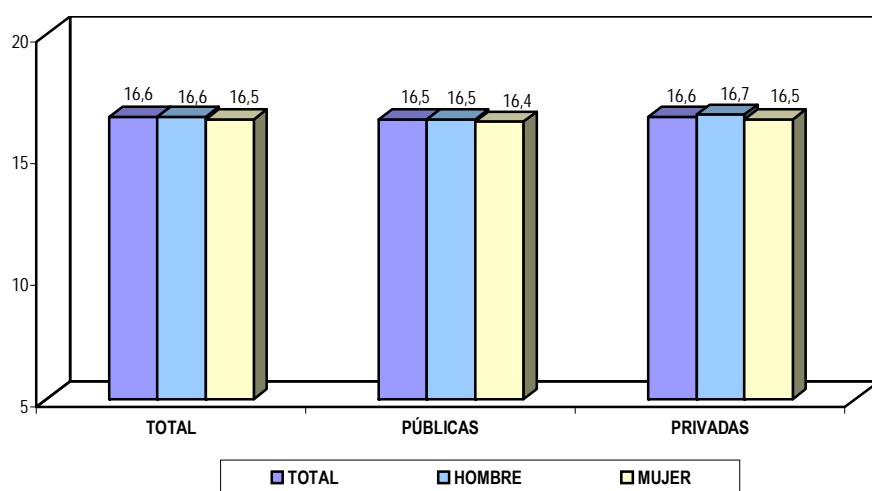

FUENTE: INEI - II CENSO NACIONAL UNIVERSITARIO, 2010.

1.7 Edad promedio de ingreso a la universidad del alumno de pre grado

En condiciones ideales, el ingreso a la universidad debería darse al año siguiente de egresar la secundaria, siendo la edad normativa de culminación de la secundaria los 16 años, el ingreso a la universidad sería hacia los 17 años de edad.

En la práctica son muy pocos los jóvenes que logran ingresar a la universidad a esta edad. Un conjunto de situaciones llevan a su aumento. De una parte el tiempo de preparación para ingresar a la universidad, la falta de éxito de lograr entrar a la primera postulación, además situaciones propias de los jóvenes como el acceso a la vida laboral, la formación de familia, etc.

Confluyendo en estos aspectos se encuentra la expansión de las universidades. Algunas universidades han sido muy agresivas en captar a sus estudiantes, incluso anticipando el ingreso a la universidad antes de la conclusión de los estudios secundarios, esto llevaría a la disminución de la edad de ingreso, pero por otra parte algunas universidades también han

expandido su cobertura a jóvenes con varios años de egresado de la secundaria, mediante exámenes de ingreso menos exigentes, ampliación de horarios de clases, modalidades de enseñanza semi presenciales y no presenciales y disminución de los costos de las pensiones de enseñanza, estas condiciones derivarían más bien en un aumento de la edad de ingreso a la universidad.

Esta ampliación de edades de ingreso a la universidad, afecta notablemente el promedio, medida que como se sabe es muy sensible a los valores de las cifras extremas, por esta razón se ha considerado en el cálculo a la población que ingresó a la universidad hasta los 30 años de edad, los que conforman el (94,4%) del total de estudiantes.

El promedio de edad de ingreso a la universidad, es de 18,9 años. Es 0,4 años mayor en hombres que en mujeres y 0,5 años de diferencia entre públicas y privadas.

CUADRO 1.11
PERÚ: EDAD PROMEDIO AL INGRESAR A LA UNIVERSIDAD DEL ALUMNO DE PRE GRADO,
POR SEXO, SEGÚN TIPO DE UNIVERSIDAD

TIPO DE UNIVERSIDAD	TOTAL ^{*/}	SEXO	
		HOMBRE	MUJER
TOTAL	18,9	19,1	18,7
PÚBLICAS	18,6	18,8	18,4
PRIVADAS	19,1	19,3	18,8

NOTA: Incluye todas las universidades que vienen funcionando formalmente en el Sistema Universitario Peruano.

^{*/} Se considera a quienes han ingresado a la Universidad hasta los 30 años de edad.

FUENTE: INEI - II CENSO NACIONAL UNIVERSITARIO, 2010.

GRÁFICO 1.11
PERÚ: EDAD PROMEDIO AL INGRESAR A LA UNIVERSIDAD DEL ALUMNO DE PRE GRADO,
POR SEXO, SEGÚN TIPO DE UNIVERSIDAD

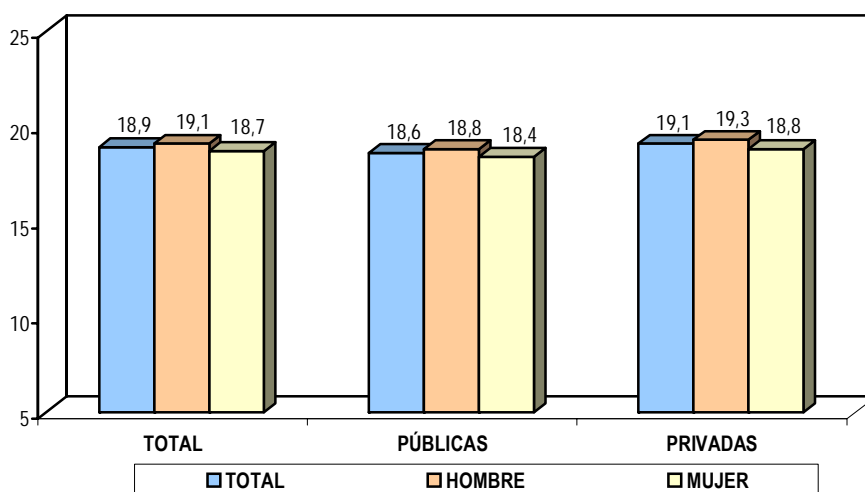

FUENTE: INEI - II CENSO NACIONAL UNIVERSITARIO, 2010.

1.8 Tiempo transcurrido entre el egreso de la secundaria y el ingreso a la universidad del alumno de pre grado

El tiempo transcurrido entre el egreso de la secundaria y el ingreso a la universidad es de 3,0 años. Las mujeres registran un valor 0,3 años menos que los varones (2,8 años y 3,1 años, respectivamente), y los alumnos de las universidades públicas 0,4 años menos que los de las privadas (2,7 años y 3,1 años, respectivamente).

Es posible que esta información tenga un grado de sesgo en la medida que la edad de ingreso a la universidad se mide por el año de ingreso a "esta universidad", y no considera la movilidad entre universidades, es decir que el alumno puede haber ingresado previamente a otras universidades.

CUADRO 1.12
PERÚ: PROMEDIO DE AÑOS TRANSCURRIDOS ENTRE EL EGRESO DE LA SECUNDARIA
Y EL INGRESO A LA UNIVERSIDAD DEL ALUMNO DE PRE GRADO, POR SEXO,
SEGÚN TIPO DE UNIVERSIDAD

TIPO DE UNIVERSIDAD	TOTAL */	SEXO	
		HOMBRE	MUJER
TOTAL	3,0	3,1	2,8
PÚBLICAS	2,7	2,8	2,6
PRIVADAS	3,1	3,3	2,9

NOTA: Incluye todas las universidades que vienen funcionando formalmente en el Sistema Universitario Peruano.

*/Se considera a quienes han ingresado a la Universidad hasta los 30 años de edad.

FUENTE: INEI - II CENSO NACIONAL UNIVERSITARIO, 2010.

1.9 Modalidad de ingreso a la universidad del alumno de pre grado

Respecto a la modalidad de ingreso, se encuentra que en todos los casos el examen de admisión es el más importante, (68,1%), los primeros puestos tienen una incidencia algo mayor en acceder a las universidades privadas respecto a las públicas (6,4% y 5,1%,

respectivamente), por otra parte el centro preuniversitario tiene mayor importancia en las universidades públicas que en las privadas (22,7% y 10,1%, respectivamente).

CUADRO 1.13
PERÚ: TOTAL DE ALUMNOS DE PRE GRADO, POR MODALIDAD DE INGRESO A
LA UNIVERSIDAD, SEGÚN TIPO DE UNIVERSIDAD

TIPO DE UNIVERSIDAD	TOTAL	MODALIDAD DE INGRESO							
		EXAMEN DE ADMISIÓN	PRIMEROS PUESTOS	CONVENIO UNIVERSITARIO	CENTRO PRE UNIVERSITARIO	TRASLADO EXTERNO	GRADUADO O TITULADO	DISPOSICIONES ESPECIALES	OTRA
TOTAL	782 970	533 152	46 011	27 808	117 886	18 632	17 644	12 357	9 480
	100,0	68,1	5,9	3,6	15	2,4	2,3	1,6	1,2
PÚBLICAS	309 175	212 368	15 615	3 088	70 060	2 305	2 474	2 468	797
	100,0	68,7	5,1	1	22,7	0,7	0,8	0,8	0,3
PRIVADAS	473 795	320 784	30 396	24 720	47 826	16 327	15 170	9 889	8 683
	100,0	67,8	6,4	5,2	10,1	3,4	3,2	2,1	1,8

NOTA: Incluye todas las universidades que vienen funcionando formalmente en el Sistema Universitario Peruano.

FUENTE: INEI - II CENSO NACIONAL UNIVERSITARIO, 2010.

1.10 Promedio de años equivalentes de estudio del alumno de pre grado

Los años equivalentes de estudio permiten ubicar al alumno según los niveles de aprobación de los cursos, asociados a su vez a los años o ciclos de estudios. En principio puede esperarse que un alumno con carga académica normal y que apruebe todos sus cursos, se encuentre en el mismo año equivalente de estudios que los años que tiene en la universidad. Es decir, si un alumno tiene cuatro años de estudios en la universidad,

por su nivel de aprobación de cursos debería estar en el cuarto año equivalente de estudios. Sin embargo esta correspondencia puede estar afectada de un lado por la mayor carga académica o por el seguimiento de cursos de verano, y de otra parte por la desaprobación de asignaturas, la menor carga académica e interrupción de los estudios.

El promedio de años equivalentes de estudio al tercer año en la universidad, no ha tenido muchas variaciones, la cifra se ubica hacia los 3,0 años equivalentes de estudio. Se registra una ligera mejora entre el año 1996 y el 2010, se pasa de 3,0 a 3,2 años; asimismo en el 2010 las cifras son algo mejores

para las universidades privadas (3,4 años) respecto a las públicas (3,0 años), posiblemente incida en ello el mayor número de asignaturas llevadas por los alumnos, la menor desaprobación de cursos y el desarrollo de cursos de verano.

CUADRO 1.14
PERÚ: PROMEDIO DE AÑO EQUIVALENTE DE ESTUDIO AL TERCER AÑO DE PERMANENCIA EN LA UNIVERSIDAD DE LOS ALUMNOS DE PRE GRADO, POR AÑO CENSAL Y SEXO, SEGÚN TIPO DE UNIVERSIDAD Y LUGAR DONDE RECIBE SUS CLASES

TIPO DE UNIVERSIDAD Y LUGAR DONDE RECIBE SUS CLASES	AÑO CENSAL Y SEXO					
	1996			2010		
	TOTAL	HOMBRE	MUJER	TOTAL	HOMBRE	MUJER
TOTAL	3,0	2,9	3,2	3,2	3,2	3,3
PÚBLICAS	3,0	2,9	3,1	3	3	3,1
PRIVADAS	3,1	3	3,3	3,4	3,3	3,4
LIMA METROPOLITANA	3,1	3	3,3	3,3	3,3	3,4
PÚBLICAS	3,2	3,1	3,3	3,3	3,3	3,4
PRIVADAS	3,1	2,9	3,2	3,3	3,3	3,4
RESTO DEL PAÍS	3,0	2,8	3,1	3,1	3,1	3,2
PÚBLICAS	2,9	2,7	3	2,9	2,8	2,9
PRIVADAS	3,2	3,2	3,3	3,4	3,4	3,5
EXTRANJERO	-	-	-	3,7	3,6	3,8
PÚBLICAS	-	-	-	3,0	-	3
PRIVADAS	-	-	-	3,8	3,6	3,9
NO ESPECIFICADO	-	-	-	3,3	3	4
PÚBLICAS	-	-	-	0	0	0
PRIVADAS	-	-	-	3,3	3	4

NOTA: Incluye todas las universidades que vienen funcionando formalmente en el Sistema Universitario Peruano.

FUENTE: INEI - II CENSO NACIONAL UNIVERSITARIO, 2010.

INEI - CENSO NACIONAL UNIVERSITARIO 1996.

1.11 Distribución por años equivalentes de estudio

El análisis de la composición de los alumnos por año equivalente de estudios permite una primera apreciación de la dinámica de las universidades. universidades de reciente creación pueden tener cifras mayores en los primeros niveles, asimismo universidades más estables, con menos tasas de admisión pueden tener porcentajes relativamente menores en los primeros años. Las cifras también pueden ser altas en los primeros años producto de una deserción, es decir el alumno

ingresa y por no convencerse por la calidad de la enseñanza, por los costos de estudios o por desaprobación de cursos, puede retirarse de la universidad. Es interesante ver que en las universidades públicas tienen en el primer año de estudios una cifra 7,6 puntos porcentuales menor que las universidades privadas (26,6% y 34,2%, respectivamente) (Cuadro 1.15).

Analizando específicamente por universidades se encuentra que la Univ. Nac. de Ingeniería y la Universidad del Pacífico tienen cifras relativamente menores de alumnos en el primer año equivalente de estudios, en 18,5% y 21,3% respectivamente.

En contraste la Univ. Católica Los Ángeles de Chimbote (42,9%), y la Univ. Priv. de Huánuco (46,7%) (Cuadro A.1.17 del Anexo A1).

CUADRO 1.15
PERÚ: TOTAL DE ALUMNOS DE PRE GRADO, POR AÑO EQUIVALENTE DE ESTUDIO, SEGÚN TIPO DE UNIVERSIDAD

TIPO DE UNIVERSIDAD	TOTAL	AÑO EQUIVALENTE DE ESTUDIO						
		1ER. AÑO	2DO. AÑO	3ER. AÑO	4TO. AÑO	5TO. AÑO	6TO. AÑO */	7MO. AÑO **/
TOTAL	782 970	244 120	168 794	131 670	87 104	87 952	52 648	6 451
	100,0	31,2	21,6	16,8	11,1	11,2	6,7	0,8
PÚBLICAS	309 175	82 163	59 996	53 207	37 943	47 276	24 707	1 852
	100,0	26,6	19,4	17,2	12,3	15,3	8,0	0,6
PRIVADAS	473 795	161 957	108 798	78 463	49 161	40 676	27 941	4 599
	100,0	34,2	23	16,6	10,4	8,6	5,9	1,0

NOTA: Incluye todas las universidades que vienen funcionando formalmente en el Sistema Universitario Peruano.

*/: Se considera a los que estudian Derecho y Medicina.

**/: Se considera a los que estudian Medicina.

FUENTE: INEI - II CENSO NACIONAL UNIVERSITARIO, 2010.

1.12 Distribución de los alumnos de post grado: Maestría, Doctorado y II Especialización

La población de alumnos de post grado se encuentra distribuida de la siguiente manera: Maestría (79,1%) que constituye la mayor parte de la población, seguido por II Especialización y Doctorado (13,7% y 7,2%, respectivamente).

Puno es el departamento que registra la mayor población de alumnos en la II Especialización, con 1 281 (29,7%).

CUADRO 1.16
PERÚ: TOTAL DE ALUMNOS DE POST GRADO, POR ESTUDIOS DE POST GRADO Y SEXO, SEGÚN
LUGAR DONDE RECIBE SUS CLASES

LUGAR DONDE RECIBE SUS CLASES	ESTUDIOS DE POST GRADO Y SEXO										
	TOTAL	II ESPECIALIZACIÓN			MAESTRÍA			DOCTORADO			NEP
		TOTAL	HOMBRE	MUJER	TOTAL	HOMBRE	MUJER	TOTAL	HOMBRE	MUJER	
TOTAL	56 358	7 726	3 069	4 657	44 577	21 660	22 917	4 047	2 423	1 624	8
	100,0	13,7	39,7	60,3	79,1	48,6	51,4	7,2	59,9	40,1	
AMAZONAS	48	1	0	1	46	31	15	1	1	0	0
ANCASH	1 372	81	36	45	1 180	565	615	111	67	44	0
APURÍMAC	247	46	6	40	185	93	92	16	8	8	0
AREQUIPA	3 465	756	278	478	2 333	983	1 350	376	220	156	0
AYACUCHO	542	43	26	17	491	250	241	8	7	1	0
CAJAMARCA	767	22	12	10	679	361	318	66	48	18	0
CALLAO	930	32	16	16	894	389	505	4	1	3	0
CUSCO	1 303	227	80	147	1 048	497	551	28	14	14	0
HUANCAVELICA	321	11	9	2	301	170	131	9	0	9	0
HUÁNUCO	1 158	151	56	95	868	434	434	139	88	51	0
ICA	942	110	48	62	676	327	349	156	92	64	0
JUNÍN	1 836	263	124	139	1 419	738	681	154	85	69	0
LA LIBERTAD	2 909	186	92	94	2 496	1 144	1 352	227	137	90	0
LAMBAYEQUE	1 946	228	74	154	1 629	735	894	89	53	36	0
LIMA	28 545	3 970	1 578	2 392	22 676	11 217	11 459	1 891	1 116	775	8
LORETO	509	10	7	3	430	223	207	69	43	26	0
MADRE DE DIOS	6	2	2	0	4	4	0	0	0	0	0
MOQUEGUA	854	132	45	87	671	345	326	51	30	21	0
PASCO	562	10	5	5	511	225	286	41	22	19	0
PIURA	1 887	84	36	48	1 653	704	949	150	101	49	0
PUNO	4 307	1 281	495	786	2 750	1 337	1 413	276	172	104	0
SAN MARTÍN	710	10	4	6	653	338	315	47	30	17	0
TACNA	724	59	32	27	593	283	310	72	39	33	0
TUMBES	142	4	3	1	103	70	33	35	31	4	0
UCAYALI	304	6	4	2	268	186	82	30	17	13	0
EXTRANJERO	22	1	1	0	20	11	9	1	1	0	0

NOTA: Incluye todas las universidades que vienen funcionando formalmente en el Sistema Universitario Peruano.
FUENTE: INEI - II CENSO UNIVERSITARIO, 2010.

1.13 Alumnos de post grado por sexo

Según el II CENAUN 2010, de la población de alumnos de post grado, las mujeres tienen mayor representación tanto en la Maestría como en la II Especialización con

el 51,4% y 60,3%, respectivamente. Los varones en cambio tienen una mayor participación en el Doctorado con el 59,9%.

CUADRO 1.17
PERÚ: TOTAL DE ALUMNOS DE POST GRADO, POR SEXO, SEGÚN ESTUDIOS DE POST GRADO

ESTUDIOS DE POST GRADO	TOTAL		SEXO			
			HOMBRE		MUJER	
	ABS.	%	ABS.	%	ABS.	%
TOTAL	56 358	100,0	27 158	48,2	29 200	51,8
II ESPECIALIZACIÓN	7 726	100,0	3 069	39,7	4 657	60,3
MAESTRÍA	44 577	100,0	21 660	48,6	22 917	51,4
DOCTORADO	4 047	100,0	2 423	59,9	1 624	40,1
NO ESPECIFICADO	8	100,0	6	75,0	2	25,0

NOTA: Incluye todas las universidades que vienen funcionando formalmente en el Sistema Universitario Peruano.

FUENTE: INEI - II CENSO UNIVERSITARIO, 2010.

GRÁFICO 1.12
PERÚ: PORCENTAJE DE ALUMNOS DE POST GRADO, POR SEXO, SEGÚN ESTUDIOS DE POST GRADO

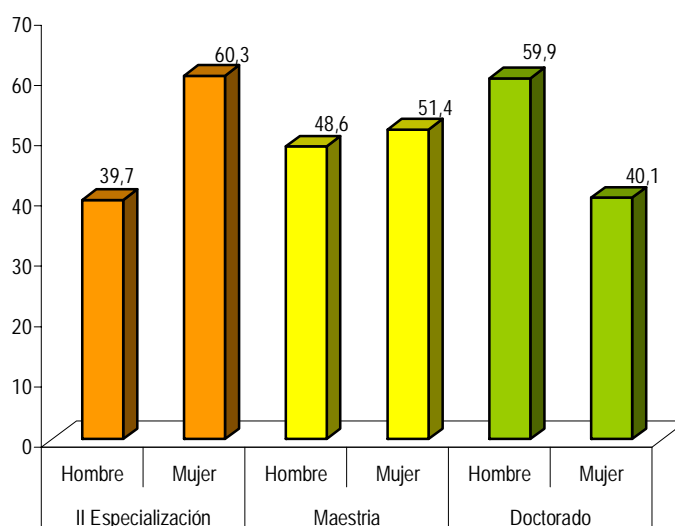

FUENTE: INEI - II CENSO NACIONAL UNIVERSITARIO, 2010.

1.14 Alumnos de post grado, por grupos de edad

Observando la composición etárea de los alumnos de post grado la mayor concentración en población, tanto en las universidades públicas como privadas se encuentra en el grupo de edad de 25 a 30 años (26,8%), le sigue el grupo de 31 a 35 años (22,3%), continúa los de 36 a 40 años (16,1%), el grupo de 41 a 45 años (12,4%) y el grupo de 51 a más años de edad tiene una población de 9,4%.

Los grupos de edad comprendidos entre los 20 y 35 años de edad conforman la mayor parte de alumnos de post grado. Este agregado muestra en las universidades públicas un valor algo mayor que el de las privadas (55,4% y 51,4%, respectivamente).

CUADRO 1.18
PERÚ: TOTAL DE ALUMNOS DE POST GRADO, POR GRUPOS DE EDAD, SEGÚN TIPO DE UNIVERSIDAD

TIPO DE UNIVERSIDAD	TOTAL	GRUPOS DE EDAD							NEP
		De 20 a 24 años	De 25 a 30 años	De 31 a 35 años	De 36 a 40 años	De 41 a 45 años	De 46 a 50 años	De 51 a más años	
TOTAL	56 358	2 291	15 107	12 577	9 090	6 960	4 992	5 324	17
	100,0	4,1	26,8	22,3	16,1	12,4	8,9	9,4	0,0
PÚBLICAS	24 591	966	7 129	5 544	3 684	2 720	2 103	2 438	7
	100,0	3,9	29,0	22,5	15,0	11,1	8,6	9,9	0,0
PRIVADAS	31 767	1 325	7 978	7 033	5 406	4 240	2 889	2 886	10
	100,0	4,2	25,1	22,1	17,0	13,4	9,1	9,1	0,0

NOTA: Incluye todas las universidades que vienen funcionando formalmente en el Sistema Universitario Peruano.

FUENTE: INEI- II CENSO UNIVERSITARIO, 2010.

GRÁFICO 1.13
PERÚ: PORCENTAJE DE ALUMNOS DE POST GRADO, POR GRUPOS DE EDAD

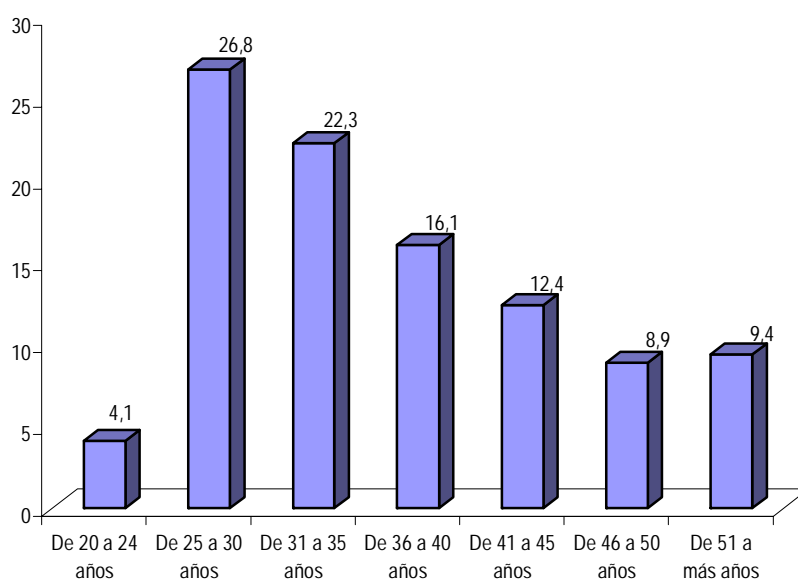

FUENTE: INEI- II CENSO NACIONAL UNIVERSITARIO,

1.15 Alumnos de post grado, según tipo de universidad y lugar de nacimiento

Es interesante apreciar que para los tres tipos de post grado, tanto para las universidades públicas como privadas, la mayor parte de alumnos de post grado ha nacido en el mismo departamento donde recibe sus clases, es decir, no obstante que son grupos de más edad respecto a los alumnos de pre grado, la incidencia de la migración o la preferencia por universidades fuera

de su lugar de estudio no ha afectado en que la mayor parte coincida su departamento de estudio con el de nacimiento. En todo caso las cifras son algo mayores en las universidades públicas que en las privadas con 58,8% y 54,8%, respectivamente, para los que han nacido en otro departamento diferente al de estudio; en las públicas son 40,8% y en las privadas es el 44,3%.

CUADRO 1.19
PERU: TOTAL DE ALUMNOS DE POST GRADO, POR ESTUDIOS DE POST GRADO, SEGÚN TIPO DE UNIVERSIDAD Y LUGAR DE NACIMIENTO

TIPO DE UNIVERSIDAD Y LUGAR DE NACIMIENTO	TOTAL 1/		ESTUDIOS DE POST GRADO			NEP
	ABS.	%	II ESPECIALIZACIÓN	MAESTRÍA	DOCTORADO	
TOTAL	56 341	100,0	7 726	44 561	4 046	8
PÚBLICAS	24 590	100,0	3 160	18 927	2 497	6
NACIMIENTO EN EL MISMO DEPARTAMENTO	14 457	58,8	1 718	11 456	1 281	2
NACIMIENTO EN OTRO DEPARTAMENTO	10 035	40,8	1 431	7 405	1 195	4
NACIMIENTO EN OTRO PAÍS	98	0,4	11	66	21	0
PRIVADAS	31 751	100,0	4 566	25 634	1 549	2
NACIMIENTO EN EL MISMO DEPARTAMENTO	17 400	54,8	2 339	14 196	865	0
NACIMIENTO EN OTRO DEPARTAMENTO	14 080	44,3	2 184	11 221	673	2
NACIMIENTO EN OTRO PAÍS	271	0,9	43	217	11	0

NOTA: Incluye todas las universidades que vienen funcionando formalmente en el Sistema Universitario Peruano.

1/ Se excluye a los que estudian en el extranjero.

FUENTE: INEI - II CENSO UNIVERSITARIO, 2010.

GRÁFICO 1.14
PERÚ: PORCENTAJE DE ALUMNOS DE POST GRADO, POR LUGAR DE NACIMIENTO, SEGÚN TIPO DE UNIVERSIDAD

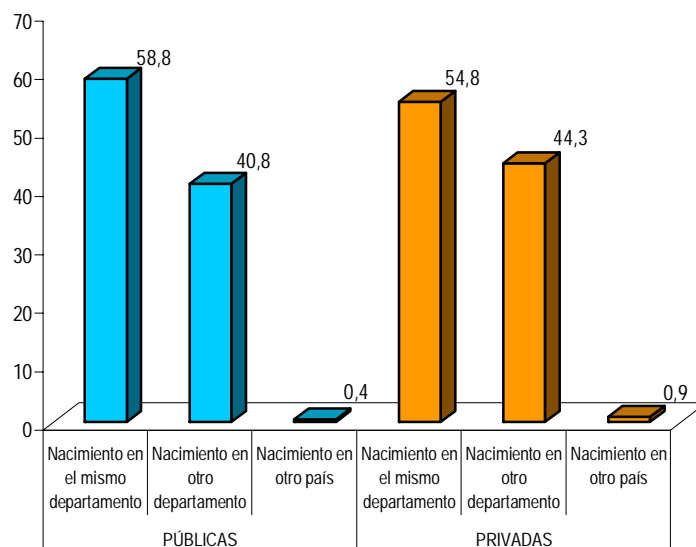

FUENTE: INEI - II CENSO NACIONAL UNIVERSITARIO, 2010.

1.16 Promedio de años transcurridos entre el año que egresó de pre grado y obtención del grado y/o título del alumno de post grado

La obtención del grado y/o título por los alumnos de post grado les ha tomado en promedio 1,3 años el bachillerato y 2,2 años el título. A nivel de universidades públicas los alumnos han obtenido el grado de bachiller en 1,4 años y el título en 2,4 años en promedio, mientras que en las privadas han obtenido el grado de bachiller en 1,3 años en promedio y el título en 2 años. A nivel nacional se aprecia que los alumnos de post grado de la Univ. Nac. de Tumbes, obtuvieron el bachillerato a los 0,1 años como promedio. La obtención del título

no sólo toma más tiempo, sino que se produce una mayor disparidad en los tiempos entre universidades por ejemplo, los alumnos de post grado de la Univ. Nac. de Ingeniería tienen como promedio 4,4 años, en marcado contraste con los de Univ. Católica Santo Toribio de Mogrovejo que apenas les tomó 0,4 años; es decir, en esta Universidad se obtiene el título profesional en un tiempo mucho menor al promedio registrado para obtener el bachillerato del conjunto de universidades (1,3 años).

CUADRO 1.20
PERÚ: PROMEDIO DE AÑOS TRANSCURRIDOS ENTRE EL AÑO QUE EGRESÓ DE PRE GRADO Y EL AÑO QUE OPTÓ EL GRADO Y/O TÍTULO DEL ALUMNO DE POST GRADO, SEGÚN TIPO Y NOMBRE DE UNIVERSIDAD

TIPO Y NOMBRE DE UNIVERSIDAD	TOTAL ALUMNOS	PROMEDIO DE AÑOS TRANSCURRIDOS PARA OPTAR EL GRADO O TÍTULO DE PRE GRADO		NINGUNO	NO ESPECIFICADO
		BACHILLER	TITULADO		
TOTAL	56 358	1,3	2,2	894	5
PÚBLICAS	24 591	1,4	2,4	278	1
UNIV. NAC. AGRARIA DE LA SELVA	178	0,6	3,0	0	0
UNIV. NAC. AGRARIA LA MOLINA	976	1,0	3,0	1	0
UNIV. NAC. DANIEL ALCIDES CARRIÓN	447	1,9	3,0	11	0
UNIV. NAC. DANIEL ALCIDES CARRIÓN	438	1,1	1,9	1	0
UNIV. NAC. DE EDUCACIÓN ENRIQUE GUZMAN Y VALLE	2 144	1,7	2,1	19	1
UNIV. NAC. DE HUANCVELICA	285	1,4	2,8	7	0
UNIV. NAC. DE INGENIERÍA	1 068	1,5	4,4	24	0
UNIV. NAC. DE LA AMAZONÍA PERUANA	454	0,7	2,0	5	0
UNIV. NAC. DE PIURA	656	0,9	2,3	3	0
UNIV. NAC. DE SAN AGUSTÍN	1 853	0,9	2,5	51	0
UNIV. NAC. DE SAN ANTONIO ABAD	1 285	1,2	2,2	15	0
UNIV. NAC. DE SAN MARTÍN	173	1,1	2,4	1	0
UNIV. NAC. DE TRUJILLO	1 564	1,0	1,5	6	0
UNIV. NAC. DE TUMBES	133	0,1	1,7	2	0
UNIV. NAC. DE UCAYALI	186	1,1	2,6	1	0
UNIV. NAC. DEL ALTIPLANO	822	1,7	2,7	12	0
UNIV. NAC. DEL CALLAO	391	1,2	3,7	5	0
UNIV. NAC. DEL CENTRO DEL PERU	906	1,3	3,8	14	0
UNIV. NAC. DEL SANTA	88	1,8	2,5	1	0
UNIV. NAC. FEDERICO VILLARREAL	2 447	2,1	2,8	18	0
UNIV. NAC. HERMILIO VALDIZAN	700	1,4	2,0	10	0
UNIV. NAC. JORGE BASADRE GROHMANN	288	2,0	3,0	2	0

Continúa...

CUADRO 1.20
PERÚ: PROMEDIO DE AÑOS TRANSCURRIDOS ENTRE EL AÑO QUE EGRESÓ DE PRE GRADO Y EL AÑO QUE OPTÓ
EL GRADO Y/O TÍTULO DEL ALUMNO DE POST GRADO, SEGÚN TIPO Y NOMBRE DE UNIVERSIDAD

Conclusión.

TIPO Y NOMBRE DE UNIVERSIDAD	TOTAL ALUMNOS	PROMEDIO DE AÑOS TRANSCURRIDOS PARA OPTAR EL GRADO O TÍTULO DE PRE GRADO		NINGUNO	NO ESPECIFICADO
		BACHILLER	TITULADO		
		UNIV. NAC. JOSÉ FAUSTINO SÁNCHEZ CARRIÓN	515		
UNIV. NAC. MAYOR DE SAN MARCOS	3 447	1,5	2,1	32	0
UNIV. NAC. PEDRO RUIZ GALLO	1 349	1,4	1,8	18	0
UNIV. NAC. SAN CRISTOBAL DE HUAMANGA	411	1,1	2,3	1	0
UNIV. NAC. SAN LUIS GONZAGA	939	1,0	1,8	12	0
UNIV. NAC. SANTIAGO ANTÚNEZ DE MAYOLO	448	1,4	2,4	2	0
PRIVADAS	31 767	1,3	2,0	616	4
ASOCIACIÓN UNIV. PRIV. SAN JUAN BAUTISTA	117	4,0	2,2	0	0
FACULTAD DE TEOLOGÍA PONTIFICIA Y CIVIL DE LIMA	41	1,3	1,6	1	0
PONTIFICIA UNIV. CATÓLICA DEL PERÚ	4 700	1,1	3,0	31	0
UNIV. ALAS PERUANAS	842	1,6	2,3	50	1
UNIV. ANDINA DEL CUSCO	73	0,4	1,6	3	0
UNIV. ANDINA NESTOR CÁCERES VELÁSQUEZ	3 602	1,5	1,8	184	1
UNIV. AUTÓNOMA DEL PERÚ	1	.	.	1	0
UNIV. CATÓLICA SANTA MARÍA	1 247	2,0	1,6	7	0
UNIV. CATÓLICA LOS ÁNGELES DE CHIMBOTE	372	1,2	1,4	17	0
UNIV. CATÓLICA SAN PABLO	36	0,3	0,9	0	0
UNIV. CATÓLICA SANTO TORIBIO DE MOGROVEJO	39	2,0	0,4	0	0
UNIV. PRIV. CÉSAR VALLEJO	8 647	1,4	1,7	171	2
UNIV. CIENTÍFICA DEL SUR	31	0,0	3,8	0	0
UNIV. CONTINENTAL DE CIENCIA E INGENIERÍA	68	1,0	3,0	1	0
UNIV. PRIV. DE HUÁNUCO	367	1,2	1,7	6	0
UNIV. DE LIMA	269	0,7	2,5	2	0
UNIV. DE PIURA	798	0,7	2,9	8	0
UNIV. DE SAN MARTÍN DE PORRES	1 608	1,2	2,1	13	0
UNIV. DEL PACÍFICO	105	1,2	3,0	1	0
UNIV. ESAN	305	1,3	3,0	1	0
UNIV. FEMENINA DEL SAGRADO CORAZÓN	309	1,3	1,7	2	0
UNIV. INCA GARCILASO DE LA VEGA	933	1,5	2,5	23	0
UNIV. JOSÉ CARLOS MARIÁTEGUI	840	2,2	2,6	16	0
UNIV. PARTICULAR DE CHICLAYO	2	.	.	0	0
UNIV. PRIV. MARCELINO CHAMPAGNAT	104	0,8	1,5	0	0
UNIV. PERUANA LOS ANDES	786	1,1	2,4	5	0
UNIV. PERUANA CAYETANO HEREDIA	1 706	1,6	0,9	4	0
UNIV. PERUANA DE CIENCIAS APLICADAS	266	0,8	2,5	5	0
UNIV. PERUANA UNIÓN	377	1,5	1,9	3	0
UNIV. PRIV. ANTENOR ORREGO	447	0,8	1,4	9	0
UNIV. DE TACNA	421	1,3	2,4	4	0
UNIV. PRIV. DEL NORTE	75	0,4	2,9	0	0
UNIV. PRIV. NORBERT WIENER	179	1,2	1,6	2	0
UNIV. PRIV. SAN IGNACIO DE LOYOLA	731	1,5	2,0	16	0
UNIV. RICARDO PALMA	615	1,7	2,7	7	0
UNIV. PRIV. SAN PEDRO	664	1,2	1,3	7	0
UNIV. TECNOLÓGICA DEL PERU	44	1,3	0,3	16	0

NOTA: Incluye todas las universidades que vienen funcionando formalmente en el Sistema Universitario Peruano.

FUENTE: INEI - II CENSO NACIONAL UNIVERSITARIO, 2010.

GRÁFICO 1.15
PERÚ: PROMEDIO DE AÑOS TRANSCURRIDOS ENTRE EL AÑO QUE EGRESÓ DE PRE GRADO Y
EL AÑO QUE OPTÓ EL GRADO Y/O TÍTULO DE LOS ALUMNOS DE POST GRADO,
SEGÚN TIPO DE UNIVERSIDAD

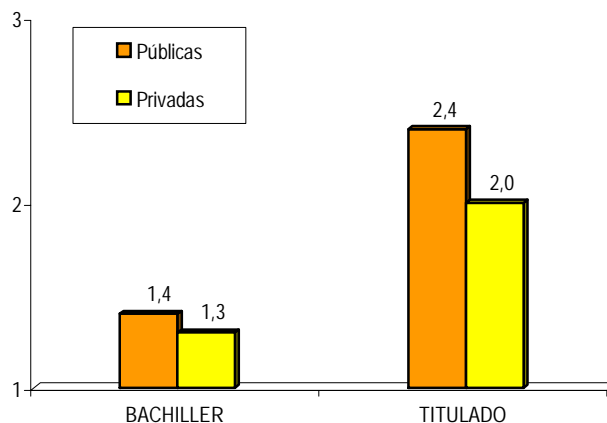

FUENTE: INEI - II CENSO NACIONAL UNIVERSITARIO, 2010.

A nivel de estudios de post grado, el tiempo transcurrido entre la culminación de los estudios del pre grado y el inicio de post grado (II Especialización, Maestría y Doctorado), muestra tanto en el conjunto de las universidades públicas como en las privadas, un comportamiento igual, en el sentido que el tiempo es menor en la II Especialización (6,9 años), aumenta en la Maestría (9,1 años) y aumenta aun más en el Doctorado (16,4 años). Aún cuando las diferencias no son notables entre las universidades públicas y privadas, se registran algunos marcados contrastes entre universidades específicas, por ejemplo el tiempo transcurrido para la II Especialización varía entre 1,0 años de la Univ. Nac. de Ucayali y los 15,7 años de la

Univ. Peruana Los Andes. Para el caso de la Maestría los valores extremos corresponden a Univ. Nac. del Altiplano con 6,5 años y a la Univ. Católica Santo Toribio de Mogrovejo con 14,3 años. Finalmente, el Doctorado tiene un rango de diferencias mayor, entre 11,3 años de la Univ. Nac. del Altiplano y el valor extremo de 33 años de la Univ. Part. de Chiclayo. Es de notar que el conjunto de universidades públicas registran valores menores que las universidades privadas. Asimismo, destaca la Univ. Nac. del Altiplano (Puno) que tiene las menores diferencias de años de egreso del pre grado y de ingreso al post grado, tanto en la Maestría como en el Doctorado.

CUADRO 1.21
PERÚ: PROMEDIO DE AÑOS TRANSCURRIDOS ENTRE EL EGRESO DE PRE GRADO Y
EL INGRESO A POST GRADO, SEGÚN TIPO Y NOMBRE DE UNIVERSIDAD

TIPO Y NOMBRE DE UNIVERSIDAD	TOTAL ALUMNOS	PROMEDIO DE AÑOS TRANSCURRIDOS ENTRE EL EGRESO DE PRE GRADO Y EL INGRESO A POST GRADO			NEP
		II ESPECIALIZACIÓN	MAESTRÍA	DOCTORADO	
TOTAL	56 358	6,9	9,1	16,4	8
PÚBLICAS	24 591	6,5	8,7	16,5	6
UNIV. NAC. AGRARIA DE LA SELVA	178	3,0	9,1	-	0
UNIV. NAC. AGRARIA LA MOLINA	976	3,8	7,3	17,0	0
UNIV. NAC. DANIEL ALCIDES CARRIÓN	447	6,3	8,7	16,9	0
UNIV. NAC. DE CAJAMARCA	438	13,2	8,0	16,7	0
UNIV. NAC. DE EDUCACIÓN ENRIQUE GUZMAN Y VALLE	2 144	11,0	10,5	15,7	0
UNIV. NAC. DE HUANCVELICA	285	2,2	7,7	14,5	0
UNIV. NAC. DE INGENIERÍA	1 068	10,3	8,9	13,0	5
UNIV. NAC. DE LA AMAZONIA PERUANA	454	8,2	8,0	16,5	0
UNIV. NAC. DE PIURA	656	6,0	8,9	16,9	0
UNIV. NAC. DE SAN AGUSTÍN	1 853	5,7	8,0	17,4	0
UNIV. NAC. DE SAN ANTONIO ABAD	1 285	6,8	7,5	13,2	0
UNIV. NAC. DE SAN MARTÍN	173	13,5	8,1	22,7	0
UNIV. NAC. DE TRUJILLO	1 564	6,6	8,0	15,7	0
UNIV. NAC. DE TUMBES	133	2,0	10,0	20,1	0
UNIV. NAC. DE UCAYALI	186	1,0	11,2	-	0
UNIV. NAC. DEL ALTIPLANO	822	5,4	6,5	11,3	0
UNIV. NAC. DEL CALLAO	391	7,8	12,6	-	0
UNIV. NAC. DEL CENTRO DEL PERÚ	906	9,8	8,2	15,7	0
UNIV. NAC. DEL SANTA	88	-	7,7	27,0	0
UNIV. NAC. FEDERICO VILLARREAL	2 447	6,7	10,2	15,7	1
UNIV. NAC. HERMILIO VALDIZAN	700	5,7	9,5	16,6	0
UNIV. NAC. JORGE BASADRE GROHMANN	288	4,3	6,9	26,4	0
UNIV. NAC. JOSÉ FAUSTINO SÁNCHEZ CARRIÓN	515	12,2	11,1	19,2	0
UNIV. NAC. MAYOR DE SAN MARCOS	3 447	6,0	8,6	17,0	0
UNIV. NAC. PEDRO RUIZ GALLO	1 349	6,7	8,8	14,2	0
UNIV. NAC. SAN CRISTOBAL DE HUAMANGA	411	6,0	7,2	-	0
UNIV. NAC. SAN LUIS GONZAGA	939	6,8	8,2	18,7	0
UNIV. NAC. SANTIAGO ANTÚNEZ DE MAYOLO	448	5,1	6,9	14,4	0
PRIVADAS	31 767	7,2	9,4	16,4	2,0
ASOCIACIÓN UNIV. PRIV. SAN JUAN BAUTISTA	117	9,6	13,0	-	0
FACULTAD DE TEOLOGÍA PONTIFICIA Y CIVIL DE LIMA	41	3,8	5,4	-	0
PONTIFICIA UNIV. CATÓLICA DEL PERÚ	4 700	6,8	8,2	18,4	0
UNIV. ALAS PERUANAS	842	4,7	10,9	18,4	1
UNIV. ANDINA DEL CUSCO	73	9,2	9,6	-	0
UNIV. ANDINA NESTOR CÁCERES VELÁSQUEZ	3 602	6,0	8,3	16,2	0
UNIV. AUTÓNOMA DEL PERÚ	1	0,0	.	-	0
UNIV. CATÓLICA SAN PABLO	1 247	6,2	9,7	15,6	0
UNIV. CATÓLICA SANTA MARÍA	372	8,2	9,5	17,1	0
UNIV. CATÓLICA LOS ÁNGELES DE CHIMBOTE	36	-	8,7	-	0
UNIV. CATÓLICA SANTO TORIBIO DE MOGROVEJO	39	15,0	14,3	-	0
UNIV. PRIV. CÉSAR VALLEJO	8 647	6,9	9,9	14,8	1
UNIV. CIENTÍFICA DEL SUR	31	3,3	14,4	-	0
UNIV. CONTINENTAL DE CIENCIA E INGENIERÍA	68	14,0	8,9	-	0
UNIV. DE ADMINISTRACIÓN DE NEGOCIOS ESAN	367	6,4	7,8	12,7	0
UNIV. PRIV. DE HUÁNUCO	269	7,0	8,0	-	0

Continúa...

CUADRO 1.21
PERÚ: PROMEDIO DE AÑOS TRANSCURRIDOS ENTRE EL EGRESO DE PRE GRADO Y EL INGRESO A POST GRADO, SEGÚN TIPO Y NOMBRE DE UNIVERSIDAD

Conclusión.

TIPO Y NOMBRE DE UNIVERSIDAD	TOTAL ALUMNOS	PROMEDIO DE AÑOS TRANSCURRIDOS ENTRE EL EGRESO DE PRE GRADO Y EL INGRESO A POST GRADO			NEP
		II ESPECIALIZACIÓN	MAESTRÍA	DOCTORADO	
UNIV. DE LIMA	798	5,7	9,5	-	0
UNIV. DE PIURA	1 608	6,4	8,3	17,6	0
UNIV. DE SAN MARTÍN DE PORRES	105	2,0	9,1	-	0
UNIV. DEL PACÍFICO	305	9,0	8,7	15,5	0
UNIV. FEMENINA DEL SAGRADO CORAZÓN	309	8,0	7,6	17,3	0
UNIV. INCA GARCILASO DE LA VEGA	933	5,6	10,3	16,8	0
UNIV. JOSÉ CARLOS MARIÁTEGUI	840	13,0	12,5	15,5	0
UNIV. PARTICULAR DE CHICLAYO	2	-	5,0	33,0	0
UNIV. PRIV. MARCELINO CHAMPAGNAT	104	12,7	9,9	-	0
UNIV. PERUANA LOS ANDES	786	15,7	8,6	14,2	0
UNIV. PERUANA CAYETANO HEREDIA	1 706	5,3	8,6	17,9	0
UNIV. PERUANA DE CIENCIAS APLICADAS	266	7,4	8,9	-	0
UNIV. PERUANA UNIÓN	377	12,9	9,8	17,4	0
UNIV. PRIV. ANTENOR ORREGO	447	1,4	7,1	15,5	0
UNIV. PRIV. NORBERT WIENER	421	8,3	8,0	15,2	0
UNIV. PRIV. SAN IGNACIO DE LOYOLA	75	-	8,7	-	0
UNIV. PRIV. DE TACNA	179	5,8	16,1	-	0
UNIV. PRIV. DEL NORTE	731	6,4	10,5	21,4	0
UNIV. RICARDO PALMA	615	9,7	9,1	26,0	0
UNIV. PRIV. SAN PEDRO	664	5,6	12,2	15,3	0
UNIV. TECNOLÓGICA DEL PERÚ	44	1,6	1,8	-	0

NOTA: Incluye todas las universidades que vienen funcionando formalmente en el Sistema Universitario Peruano.

Para el caso de los alumnos que han hecho más de un pre grado se considera el año de culminación del primer pre grado. Los alumnos de post grado y que han hecho más de un pre grado son el 17.1% del total de alumnos de post grado.

FUENTE: INEI - II CENSO NACIONAL UNIVERSITARIO, 2010.

GRÁFICO 1.16
PERÚ: PROMEDIO DE AÑOS TRANSCURRIDOS ENTRE EL EGRESO DE PRE GRADO Y EL INGRESO A POST GRADO, SEGÚN ESTUDIO DE POST GRADO

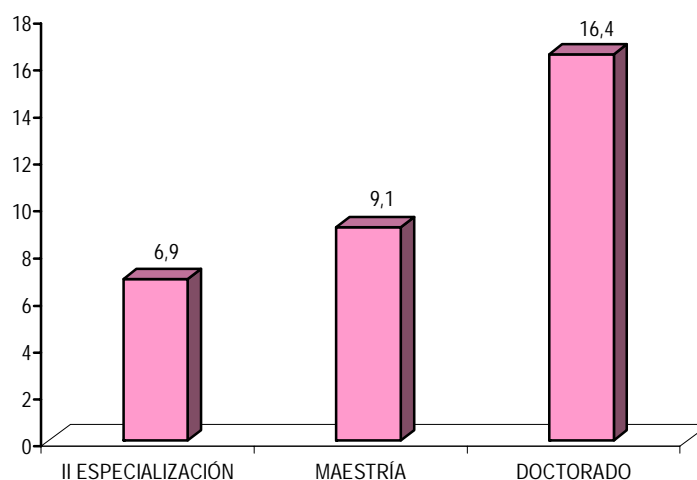

FUENTE: INEI - II CENSO NACIONAL UNIVERSITARIO, 2010.

1.17 Docentes universitarios, por sexo, según grupos de edad

Según el CENAUN 2010, muestra que la docencia universitaria es una actividad que ocupa a personas distribuidas con una notable amplitud de edades, la mayor concentración de docentes se encuentran en el grupo etáreo de 45 y más años, con un 55,3%, seguido del grupo de 40 a 44 años (13,5%), de 35 a 39 años (13,3%), y finalmente los menores de 35 años que sólo constituyen el 17,5%. Los contrastes por tipo de universidad son marcados, siendo los docentes de universidades públicas mayores en relación a las privadas, así se tiene que el grupo de edad de 45 a más años representan el 71,8% de los docentes de las universidades públicas, para las universidades privadas las cifras baja al 45,9%. Para el caso de las edades

menores de 35 años la relación cambia, mientras el 8,6% de docentes de las universidades públicas están en ese grupo etáreo, para las universidades privadas es de 22,6%.

Asimismo, se encuentran contrastes interesantes por sexo, la población de docentes hombres tiene mayor concentración en las edades mayores, mientras que en las mujeres cobra mayor importancia los grupos de menor edad, por ejemplo, entre los docentes varones el grupo que tiene menos de 35 años de edad asciende al 15,0%, mientras que en las mujeres el valor es de 23,1%.

CUADRO 1.22
PERÚ: TOTAL DE DOCENTES UNIVERSITARIOS, POR SEXO,
SEGÚN TIPO DE UNIVERSIDAD Y GRUPOS DE EDAD

TIPO DE UNIVERSIDAD Y GRUPOS DE EDAD	TOTAL		SEXO			
			HOMBRE		MUJER	
	ABS.	%	ABS.	%	ABS.	%
TOTAL	59 085	100,0	40 243	100,0	18 842	100,0
DE 20 A 24 AÑOS	677	1,1	383	1,0	294	1,6
DE 25 A 29 AÑOS	3 087	5,2	1 696	4,2	1 391	7,4
DE 30 A 34 AÑOS	6 595	11,2	3 940	9,8	2 655	14,1
DE 35 A 39 AÑOS	7 835	13,3	5 133	12,8	2 702	14,3
DE 40 A 44 AÑOS	7 955	13,5	5 229	13,0	2 726	14,5
DE 45 A MÁS AÑOS	32 665	55,3	23 717	58,9	8 948	47,5
NO ESPECIFICADO	271	0,5	145	0,4	126	0,7
PÚBLICAS	21 434	100,0	15 835	100,0	5 599	100,0
DE 20 A 24 AÑOS	74	0,3	46	0,3	28	0,5
DE 25 A 29 AÑOS	461	2,2	292	1,8	169	3,0
DE 30 A 34 AÑOS	1 318	6,1	864	5,5	454	8,1
DE 35 A 39 AÑOS	1 878	8,8	1 284	8,1	594	10,6
DE 40 A 44 AÑOS	2 289	10,7	1 591	10,0	698	12,5
DE 45 A MÁS AÑOS	15 385	71,8	11 739	74,1	3 646	65,1
NO ESPECIFICADO	29	0,1	19	0,1	10	0,2
PRIVADAS	37 651	100,0	24 408	100,0	13 243	100,0
DE 20 A 24 AÑOS	603	1,6	337	1,4	266	2,0
DE 25 A 29 AÑOS	2 626	7,0	1 404	5,8	1 222	9,2
DE 30 A 34 AÑOS	5 277	14,0	3 076	12,6	2 201	16,6
DE 35 A 39 AÑOS	5 957	15,8	3 849	15,8	2 108	15,9
DE 40 A 44 AÑOS	5 666	15,0	3 638	14,9	2 028	15,3
DE 45 A MÁS AÑOS	17 280	45,9	11 978	49,1	5 302	40,0
NO ESPECIFICADO	242	0,6	126	0,5	116	0,9

NOTA: Incluye todas las universidades que vienen funcionando formalmente en el Sistema Universitario Peruano.
FUENTE: INEI - II CENSO NACIONAL UNIVERSITARIO, 2010.

GRÁFICO 1.17
PERÚ: PORCENTAJE DE DOCENTES UNIVERSITARIOS, POR GRUPOS DE EDAD

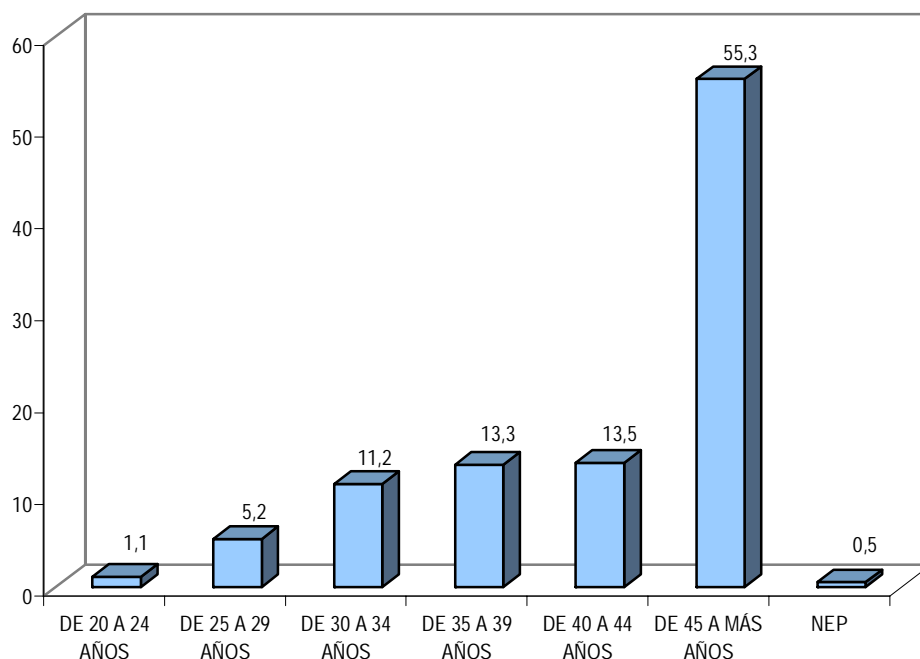

FUENTE: INEI - II CENSO NACIONAL UNIVERSITARIO, 2010.

1.18 Modalidad de enseñanza de los docentes universitarios

Según modalidad de enseñanza se tiene que el mayor número de docentes universitarios enseñan de forma presencial (57 501 docentes).

Por sexo y modalidad de enseñanza se observa que en todas las modalidades la participación masculina es

mayor. En cuanto a la modalidad presencial el 68,3% son hombres y 31,7% son mujeres; la modalidad Semi presencial el 61,8% son hombres y el 38,2 son mujeres, finalmente en la modalidad No presencial el 56,4% son hombres y 43,6% son mujeres.

CUADRO 1.23
PPERÚ: TOTAL DE DOCENTES UNIVERSITARIOS, POR SEXO, SEGÚN MODALIDAD DE ENSEÑANZA

MODALIDAD DE ENSEÑANZA	TOTAL		SEXO			
			HOMBRE		MUJER	
	ABS.	%	ABS.	%	ABS.	%
TOTAL	59 085	100,0	40 243	68,1	18 842	31,9
PRESENCIAL	57 501	100,0	39 292	68,3	18 209	31,7
SEMI PRESENCIAL	1 066	100,0	659	61,8	407	38,2
NO PRESENCIAL	518	100,0	292	56,4	226	43,6

NOTA: Incluye todas las universidades que vienen funcionando formalmente en el Sistema Universitario Peruano.

FUENTE: INEI-II CENSO NACIONAL UNIVERSITARIO, 2010.

GRÁFICO 1.18
PERÚ: PORCENTAJE DE DOCENTES UNIVERSITARIOS, POR SEXO, SEGÚN
MODALIDAD DE ENSEÑANZA

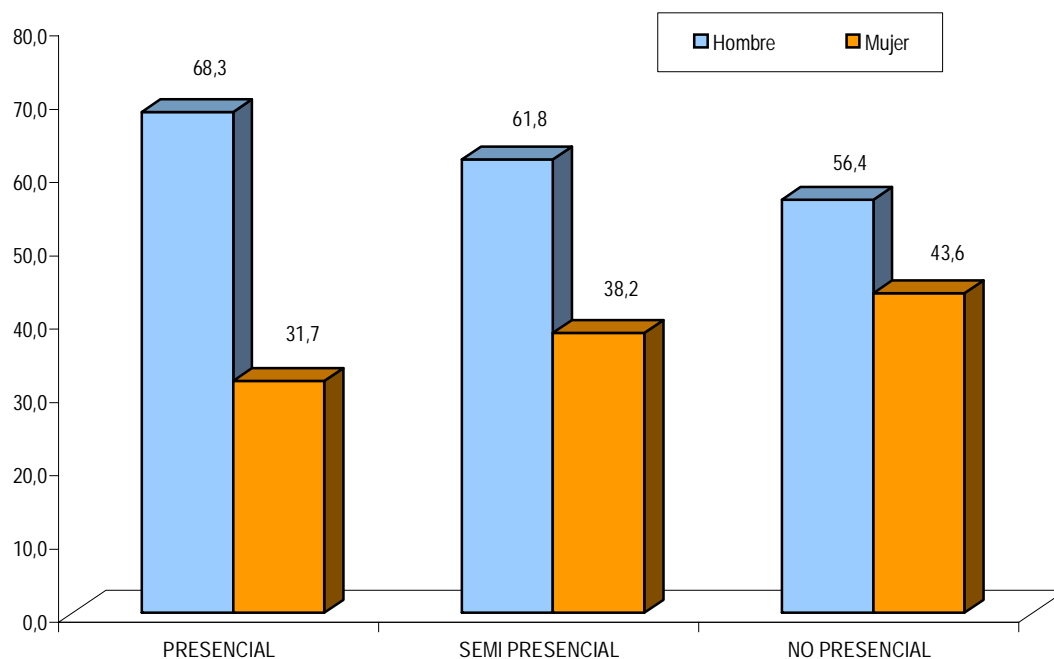

FUENTE: INEI - II CENSO NACIONAL UNIVERSITARIO, 2010.

1.19 Composición de los docentes universitarios por departamento donde reside

Según el II Censo Universitario 2010 se observa que del total de docentes universitarios, el mayor reside en el departamento de Lima (28 193 docentes), le sigue

los que residen en el departamento de Arequipa (3 450) y La Libertad (3 260).

CUADRO 1.24
PERÚ: TOTAL DE DOCENTES UNIVERSITARIOS, POR SEXO, SEGÚN DEPARTAMENTO DONDE RESIDE

DEPARTAMENTO DONDE RESIDE	TOTAL	SEXO	
		HOMBRE	MUJER
TOTAL	59 085	40 243	18 842
	100,0	68,2	31,8
AMAZONAS	148	97	51
ANCASH	1 843	1 230	613
APURÍMAC	618	417	201
AREQUIPA	3 450	2 306	1 144
AYACUCHO	830	629	201
CAJAMARCA	1 206	872	334
CALLAO	1 085	784	301
CUSCO	2 018	1 308	710
HUANCAVELICA	283	224	59
HUANUCO	1 100	780	320
ICA	1 629	1 074	555
JUNÍN	2 307	1 696	611
LA LIBERTAD	3 260	2 219	1 041
LAMBAYEQUE	2 339	1 566	773
LIMA	28 193	18 785	9 408
LORETO	908	666	242
MADRE DE DIOS	245	177	68
MOQUEGUA	373	248	125
PASCO	390	299	91
PIURA	2 083	1 398	685
PUNO	2 389	1 752	637
SAN MARTÍN	670	497	173
TACNA	929	636	293
TUMBES	255	180	75
UCAYALI	523	393	130
NO ESPECIFICADO	11	10	1

NOTA: Incluye todas las universidades que vienen funcionando formalmente en el Sistema Universitario Peruano.
FUENTE: INEI-II CENSO NACIONAL UNIVERSITARIO, 2010.

GRÁFICO 1.19
PERÚ: PORCENTAJE DE DOCENTES UNIVERSITARIOS, POR SEXO

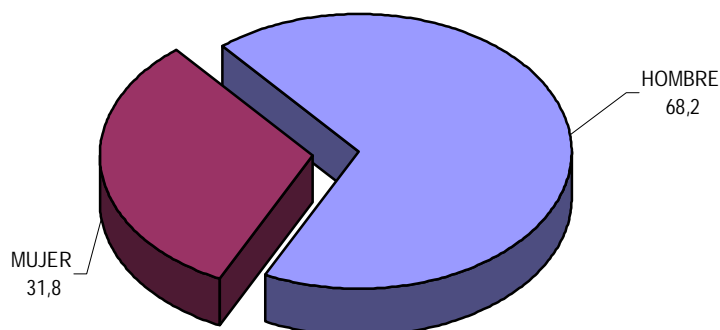

FUENTE: INEI - II CENSO NACIONAL UNIVERSITARIO, 2010.

1.20 Personal administrativo y de servicios, sexo y grupos de edad

El análisis de la composición por sexo del personal administrativo y de servicios nos permite apreciar que el 55,9% está compuesto por hombres y el 44,1% está compuesto por mujeres. El personal administrativo y de servicios femenino con edades menores de 25 años tienen una participación superior al 50%, luego a medida que aumenta el rango de edad la tendencia

de las mujeres va decreciendo, hasta llegar al grupo de mayor edad de 46 a más años de edad con el 37,7%. Si consideramos a la edad como indicador del nivel de antigüedad, en este sentido las mujeres estarían empezando a laborar en las áreas administrativas de la universidad a menor edad.

CUADRO 1.25
PERÚ: TOTAL DE PERSONAL ADMINISTRATIVO Y DE SERVICIOS, POR SEXO, SEGÚN GRUPOS DE EDAD

GRUPOS DE EDAD	TOTAL		SEXO			
	ABS.	%	HOMBRE		MUJER	
			ABS.	%	ABS.	%
TOTAL	38 947	100,0	21757	55,9	17 190	44,1
DE 16 A 20 AÑOS	453	100,0	221	48,8	232	51,2
DE 21 A 25 AÑOS	3 179	100,0	1473	46,3	1 706	53,7
DE 26 A 30 AÑOS	5 450	100,0	2751	50,5	2 699	49,5
DE 31 A 35 AÑOS	5 868	100,0	3053	52,0	2 815	48,0
DE 36 A 40 AÑOS	4 883	100,0	2602	53,3	2 281	46,7
DE 41 A 45 AÑOS	4 729	100,0	2719	57,5	2 010	42,5
DE 46 A MÁS AÑOS	14 290	100,0	8902	62,3	5 388	37,7
NO ESPECIFICADO	95	100,0	36	37,9	59	62,1

NOTA: Incluye todas las universidades que vienen funcionando formalmente en el Sistema Universitario Peruano.

*/: Se considera una sola vez (nacional).

FUENTE: INEI - II CENSO NACIONAL UNIVERSITARIO, 2010.

GRÁFICO 1.20
PERÚ: PORCENTAJE DE PERSONAL ADMINISTRATIVO Y DE SERVICIOS, POR SEXO, SEGÚN GRUPOS DE EDAD

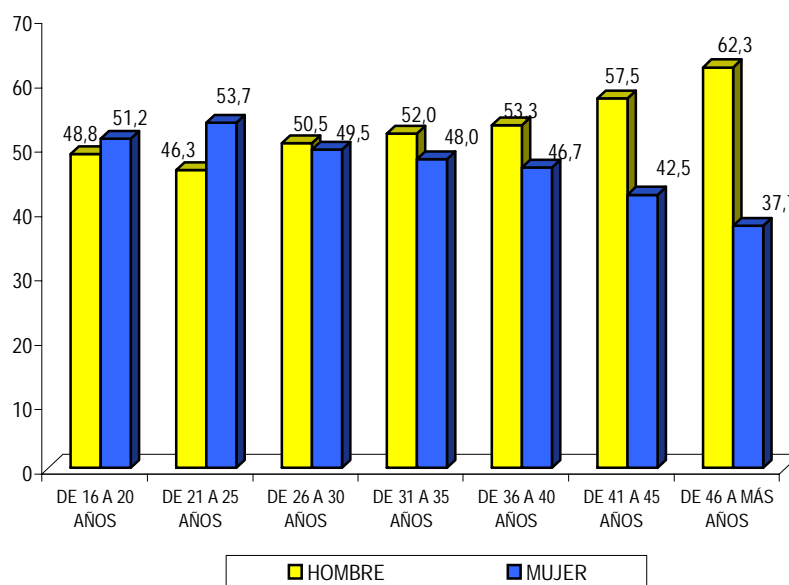

FUENTE: INEI - II CENSO NACIONAL UNIVERSITARIO, 2010.

1.21 Régimen de dedicación del personal administrativo y de servicios

Respecto a la dedicación del personal administrativo y de servicios, se encuentra que la mayor parte se desempeña a tiempo completo 90,8% y el 9,2% se dedica a tiempo parcial. Asimismo, se observa que los varones participan más del 50% a tiempo completo y tiempo parcial, que la población de mujeres.

En las universidades privadas el 88,6% de su personal administrativo y de servicios trabajan a tiempo completo y el 11,4% a tiempo parcial, mientras que en las públicas el 93,0% del personal administrativo trabaja a tiempo completo y el 7,0% a tiempo parcial.

CUADRO 1.26
PERÚ: TOTAL DE PERSONAL ADMINISTRATIVO Y DE SERVICIOS, POR RÉGIMEN DE DEDICACIÓN Y SEXO, SEGÚN TIPO DE UNIVERSIDAD

TIPO DE UNIVERSIDAD	TOTAL	RÉGIMEN DE DEDICACIÓN					
		TIEMPO COMPLETO			TIEMPO PARCIAL		
		TOTAL	HOMBRE	MUJER	TOTAL	HOMBRE	MUJER
TOTAL	39 017	35 440	19 878	15 562	3 577	1 927	1 650
	100,0	90,8	56,1	43,9	9,2	53,9	46,1
PÚBLICAS	19 961	18 554	11 206	7 348	1 407	876	531
	100,0	93,0	60,4	39,6	7,0	62,3	37,7
PRIVADAS	19 056	16 886	8 672	8 214	2 170	1 051	1 119
	100,0	88,6	51,4	48,6	11,4	48,4	51,6

NOTA: Incluye todas las universidades que vienen funcionando formalmente en el Sistema Universitario Peruano.
FUENTE: INEI - II CENSO NACIONAL UNIVERSITARIO, 2010.

GRÁFICO 1.21
PERÚ: PORCENTAJE DE PERSONAL ADMINISTRATIVO Y DE SERVICIOS, POR RÉGIMEN DE DEDICACIÓN Y SEXO

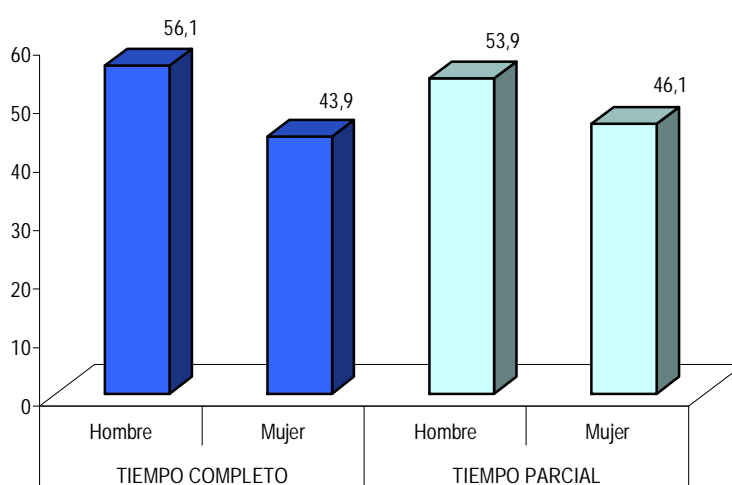

FUENTE: INEI - II CENSO NACIONAL UNIVERSITARIO, 2010.



Capítulo 2

Aspectos socioacadémicos de los alumnos de pre grado

2. Aspectos socioacadémicos de los alumnos de pre grado

Tal como se ha visto en la sección anterior, la población del pre grado es la que constituye la mayor parte de los cuatro estamentos de la Universidad Peruana.

Se muestran a continuación algunas características de este estamento, inicialmente comparando los resultados del Censo Universitario 2010 con el de 1996, para después pasar a las especificidades propias del II CENAUN 2010.

2.1 Tipo de Institución Educativa en la que concluyó la Secundaria

El II CENAUN 2010 muestra que la procedencia de los estudiantes de pre grado vienen en su mayoría de instituciones educativas estatales (62,8%), seguido de las instituciones educativas particulares (26,7%) y en menor cantidad de las instituciones educativas religiosas (9,7%). Como es de esperarse la procedencia de

estudiantes de instituciones educativas estatales es mayor en las universidades públicas (76,2%), pero aún en las universidades privadas, la mayor parte de los estudiantes proceden de las instituciones educativas estatales (54,0%).

GRÁFICO 2.1
PERÚ: PORCENTAJE DE ALUMNOS DE PRE GRADO, POR TIPO DE INSTITUCIÓN EDUCATIVA DONDE TERMINÓ LA SECUNDARIA, SEGÚN TIPO DE UNIVERSIDAD

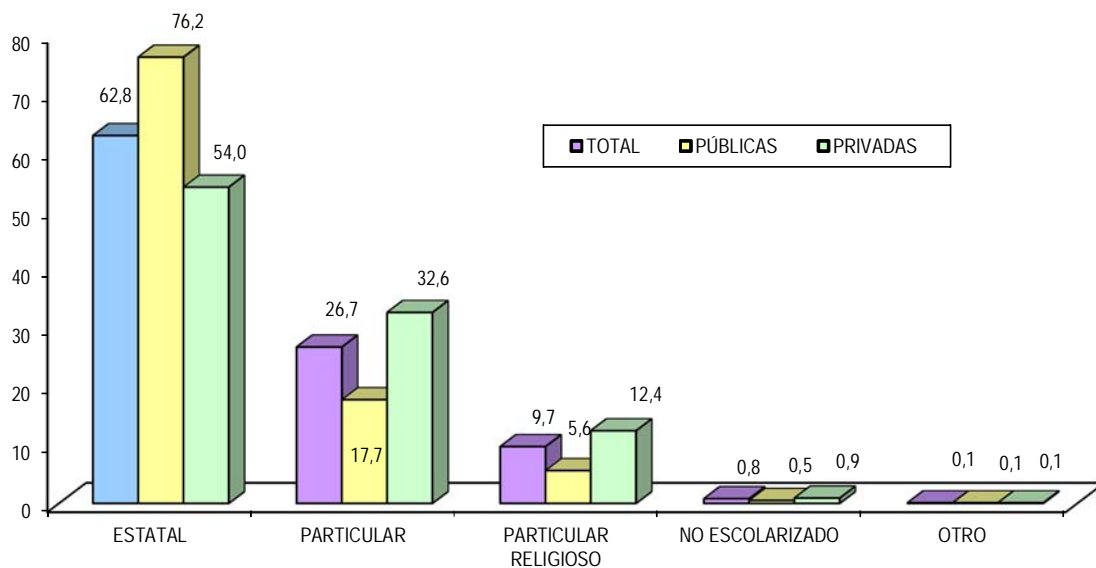

FUENTE: INEI - II CENSO NACIONAL UNIVERSITARIO, 2010.

CUADRO 2.1
PERÚ: TOTAL DE ALUMNOS DE PRE GRADO, POR TIPO DE INSTITUCIÓN EDUCATIVA
DONDE TERMINÓ LA SECUNDARIA Y SEXO, SEGÚN TIPO DE UNIVERSIDAD

TIPO DE UNIVERSIDAD	TIPO DE INSTITUCIÓN EDUCATIVA DONDE TERMINÓ LA SECUNDARIA Y SEXO																
	TOTAL		ESTATAL		PARTICULAR		PARTICULAR RELIGIOSO		NO ESCOLARIZADO		OTRO		NEP				
	TOTAL	MUJER	HOMBRE	MUJER	TOTAL	HOMBRE	MUJER	TOTAL	HOMBRE	MUJER	TOTAL	HOMBRE	MUJER	TOTAL	MUJER		
TOTAL	782 970	491 689	249 082	242 607	208 854	110 969	97 885	75 875	36 317	39 558	6 059	3 496	2 563	487	276	211	6
	100,0	62,8	50,7	49,3	26,7	53,1	46,9	9,7	47,9	52,1	0,8	57,7	42,3	0,1	56,7	43,3	0,0
PUBLICAS	309 175	235 629	131 260	104 369	54 579	32 442	22 137	17 202	9 227	7 975	1 587	1 057	530	178	107	71	0
	100,0	76,2	55,7	44,3	17,7	59,4	40,6	5,6	53,6	46,4	0,5	66,6	33,4	0,1	60,1	39,9	0,0
PRIVADAS	473 795	256 060	117 822	138 238	154 275	78 527	75 748	58 673	27 090	31 583	4 472	2 439	2 033	309	169	140	6
	100,0	54,0	46,0	54,0	32,6	50,9	49,1	12,4	46,2	53,8	0,9	54,5	45,5	0,1	54,7	45,3	0,0

NOTA: Incluye todas las universidades que vienen funcionando formalmente en el Sistema Universitario Peruano
FUENTE: INEI- I CENSO NACIONAL UNIVERSITARIO, 2010.

2.2 Ingreso a la Universidad al año siguiente de haber concluido sus estudios secundarios

Según el II CENAUN 2010, la mayor parte de los estudiantes de pre grado han demorado más de un año entre el momento que egresó de la secundaria y el año de ingreso a la Universidad. Esta característica muestra un decrecimiento entre los años 1996 a 2010, pasando del 37,2% al 33,7%. El estudio muestra que en las universidades privadas la mayor parte de los estudiantes ingresaron al año siguiente de haber concluido sus estudios secundarios, respecto de las universidades públicas, este comportamiento se registra

tanto en el año 1996 como en el 2010, de forma que en el 2010, los estudiantes de las universidades privadas ingresaban al año de haber concluido la secundaria el 37,1%, para los estudiantes de las universidades públicas solo ascendió al 28,4%. Similar comportamiento se registra en Lima Metropolitana y el Resto del País. Siendo el porcentaje de los que ingresan al año siguiente, menor que en las universidades de provincias (30,5% y 35,7%, respectivamente).

GRÁFICO 2.2
PERÚ: PORCENTAJE DE ALUMNOS DE PRE GRADO QUE INGRESÓ AL AÑO SIGUIENTE DEL TÉRMINO DE SUS ESTUDIOS SECUNDARIOS, POR AÑO CENSAL, SEGÚN TIPO DE UNIVERSIDAD

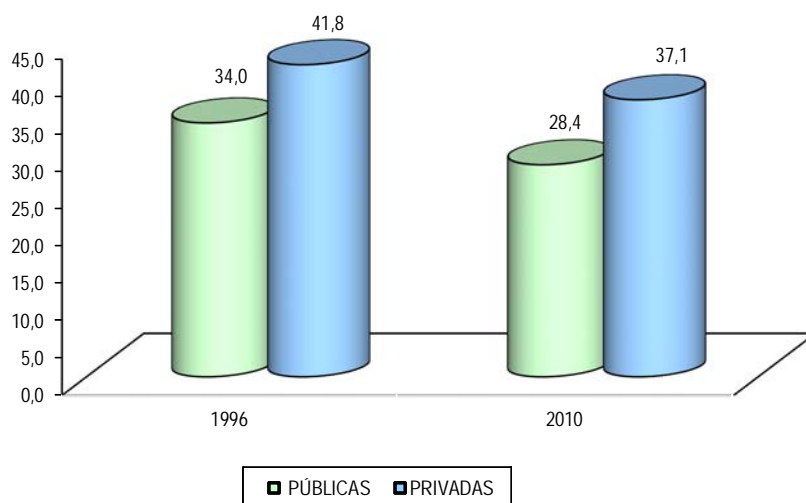

FUENTE: INEI - II CENSO NACIONAL UNIVERSITARIO, 2010.
INEI - I CENSO NACIONAL UNIVERSITARIO, 1996.

CUADRO 2.2
PERÚ: PORCENTAJE DE ALUMNOS DE PRE GRADO QUE INGRESÓ A LA UNIVERSIDAD AL AÑO SIGUIENTE DE HABER CONCLUIDO SUS ESTUDIOS SECUNDARIOS, POR AÑO CENSAL Y SEXO, SEGÚN TIPO DE UNIVERSIDAD Y LUGAR DONDE RECIBE SUS CLASES

TIPO DE UNIVERSIDAD Y LUGAR DONDE RECIBE SUS CLASES	AÑO CENSAL Y SEXO					
	1996			2010		
	TOTAL	HOMBRE	MUJER	TOTAL	HOMBRE	MUJER
TOTAL	37,2	33,4	41,7	33,7	30,2	37,3
PÚBLICAS	34,0	30,3	39,9	28,4	26,0	31,5
PRIVADAS	41,8	38,5	44,9	37,1	33,4	40,4
LIMA						
METROPOLITANA	30,4	27,3	34,1	30,5	27,8	33,2
PÚBLICAS	18,8	16,3	22,5	14,6	13,9	15,6
PRIVADAS	38,9	37,1	40,6	37,1	34,9	39,1
RESTO DEL PAÍS	42,8	38,4	47,9	35,7	31,7	39,9
PÚBLICAS	41,2	37,5	46,1	34,1	31,2	37,7
PRIVADAS	46,7	41,1	51,9	37,0	32,2	41,5
EXTRANJERO	-	-	-	13,6	13,7	13,6
PÚBLICAS	-	-	-	40,0	33,3	50,0
PRIVADAS	-	-	-	10,5	10,8	10,2
NO ESPECIFICADO	-	-	-	40,4	34,0	52,8
PÚBLICAS	-	-	-	27,3	0,0	0,0
PRIVADAS	-	-	-	42,2	0,0	0,0

NOTA: Incluye todas las universidades que vienen funcionando formalmente en el Sistema Universitario Peruano.

FUENTE: INEI - II CENSO NACIONAL UNIVERSITARIO, 2010.

INEI - I CENSO NACIONAL UNIVERSITARIO, 1996.

2.3 Preparación Pre Universitaria

Según los resultados del II CENAUN 2010, la preparación en academias ha experimentado un marcado decrecimiento entre los años 1996 a 2010, observando para el año 1996 que el 50,8% de los

alumnos de pre grado se habían preparado en academias, esta cifra disminuye para el año 2010 donde solo 30,7% de los alumnos de pre grado cuenta con preparación pre universitaria en academia.

CUADRO 2.3
PERÚ: PORCENTAJE DE ALUMNOS DE PRE GRADO QUE SE PREPARÓ EN LA ACADEMIA,
POR AÑO CENSAL Y SEXO, SEGÚN TIPO DE UNIVERSIDAD Y LUGAR DONDE RECIBE SUS CLASES

TIPO DE UNIVERSIDAD Y LUGAR DONDE RECIBE SUS CLASES	AÑO CENSAL Y SEXO					
	1996			2010		
	TOTAL	HOMBRE	MUJER	TOTAL	HOMBRE	MUJER
TOTAL	50,8	51,9	49,5	30,7	31,4	30,0
PÚBLICAS	53,6	53,7	53,6	43,3	43,3	43,2
PRIVADAS	46,6	48,8	44,6	22,6	22,3	22,8
LIMA						
METROPOLITANA	60,2	63,3	56,6	34,0	35,7	32,2
PÚBLICAS	69,8	70,8	68,3	54,3	55,5	52,7
PRIVADAS	53,2	56,6	49,8	25,4	25,6	25,3
RESTO DEL PAÍS	43,5	43,1	43,9	28,7	28,7	28,6
PÚBLICAS	46,4	45,5	47,5	38,7	38,1	39,5
PRIVADAS	35,5	35,0	36,0	20,2	19,6	20,8
EXTRANJERO	-	-	-	12,3	11,1	13,6
PÚBLICAS	-	-	-	20,0	13,3	30,0
PRIVADAS	-	-	-	11,4	10,8	12,0
NO ESPECIFICADO	-	-	-	25,5	28,3	22,0
PÚBLICAS	-	-	-	18,2	16,7	20,0
PRIVADAS	-	-	-	26,5	29,8	22,2

NOTA: Incluye todas las universidades que vienen funcionando formalmente en el Sistema Universitario Peruano.

FUENTE: INEI - II CENSO NACIONAL UNIVERSITARIO, 2010.

INEI - I CENSO NACIONAL UNIVERSITARIO, 1996.

Según tipo de preparación pre universitaria se encuentra una notable diferencia entre las universidades públicas respecto a las privadas, mientras que sólo el 20,2% de estudiantes de universidades públicas se prepararon por su cuenta para ingresar a la universidad la cifra es casi tres veces mayor en las universidades privadas (60,4%). Cabe añadir que en las universidades públicas adquieren mayor importancia los centros pre

universitario, estas entidades corresponden a las propias universidades que suelen tener acceso directo a la universidad; es decir, los alumnos pueden ingresar por esta vía alternativa al examen de admisión. Mientras en las universidades públicas el 35,9% de los alumnos ingresan por estos centros pre universitarios, en el caso de las universidades privadas la cifra es solo del 15,0%.

GRÁFICO 2.3
PERÚ: TOTAL DE ALUMNOS DE PRE GRADO, POR TIPO DE PREPARACIÓN
PARA EL INGRESO A LA UNIVERSIDAD, SEGÚN TIPO DE UNIVERSIDAD

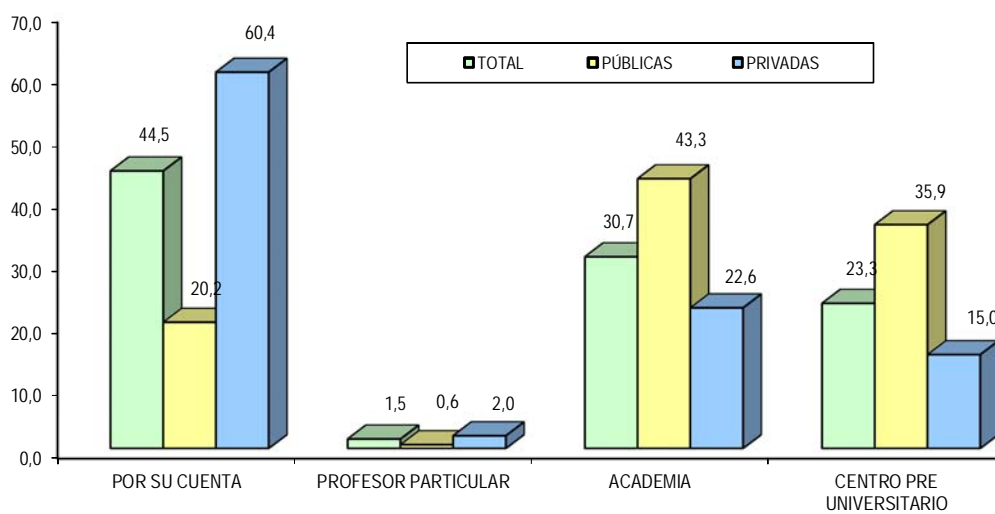

FUENTE: INEI - II CENSO NACIONAL UNIVERSITARIO, 2010.

CUADRO 2.4
PERÚ: TOTAL DE ALUMNOS DE PRE GRADO, POR TIPO DE PREPARACIÓN PARA EL INGRESO
A LA UNIVERSIDAD Y SEXO, SEGÚN TIPO DE UNIVERSIDAD

TIPO Y NOMBRE DE UNIVERSIDAD	TIPO DE PREPARACIÓN PARA EL INGRESO A LA UNIVERSIDAD Y SEXO													
	TOTAL		POR SU CUENTA		PROFESOR PARTICULAR		ACADEMIA		CENTRO PRE UNIVERSITARIO		NEP			
	TOTAL	MUJER	HOMBRE	MUJER	TOTAL	HOMBRE	MUJER	TOTAL	HOMBRE	MUJER	TOTAL	HOMBRE	MUJER	
TOTAL	782 970	171 782	176 889	6 082	11 335	5 253	6 082	240 696	125 763	114 933	182 262	92 235	90 027	6
	100,0	49,3	50,7	53,7	1,5	46,3	53,7	30,7	52,2	47,8	23,3	50,6	49,4	0,0
PÚBLICAS	309 175	24 625	37 960	879	1 780	901	879	133 822	75 441	58 381	110 988	59 791	51 197	0
	100,0	39,3	60,7	49,4	0,6	50,6	49,4	43,3	56,4	43,6	35,9	887,6	760,1	0,0
PRIVADAS	473 795	147 157	138 929	5 203	9 555	4 352	5 203	106 874	50 322	56 552	71 274	32 444	38 830	6
	100,0	51,4	48,6	54,5	2,0	45,5	54,5	22,6	47,1	52,9	15,0	45,5	54,5	0,0

NOTA: incluye todas las universidades que vienen funcionando formalmente en el Sistema Universitario Peruano.
 FUENTE: INEI - II CENSO NACIONAL UNIVERSITARIO, 2010.

2.4 Promedio de veces que postuló a la Universidad

El promedio de veces de postulación de los estudiantes de pre grado no ha mostrado mayor cambio entre los años 1996 y 2010 (2,1 veces en 1996 y 2,0 veces en el 2010), tampoco es significativa la diferencia entre

hombres y mujeres (2,1 veces los hombres y 1,9 veces las mujeres). La diferencia mayor se encuentra entre universidades públicas y privadas (2,3 veces y 1,8 veces, respectivamente).

CUADRO 2.5
PERÚ: PROMEDIO DE VECES QUE POSTULÓ EL ALUMNO DE PRE GRADO, POR AÑO CENSAL Y SEXO, SEGÚN TIPO DE UNIVERSIDAD Y LUGAR DONDE RECIBEN SUS CLASES

TIPO DE UNIVERSIDAD Y LUGAR DONDE RECIBE SUS CLASES	AÑO CENSAL Y SEXO					
	AÑO 1996			AÑO 2010		
	TOTAL	HOMBRE	MUJER	TOTAL	HOMBRE	MUJER
TOTAL	2,1	2,2	1,9	2,0	2,1	1,9
PÚBLICAS	2,1	2,2	1,9	2,3	2,4	2,2
PRIVADAS	2,0	2,2	1,9	1,8	1,9	1,8
LIMA METROPOLITANA	2,3	2,5	2,1	2,1	2,2	2,0
PÚBLICAS	2,6	2,7	2,4	2,7	2,8	2,6
PRIVADAS	2,1	2,3	2,0	1,9	1,9	1,8
RESTO DEL PAÍS	1,9	2,0	1,8	2,0	2,1	1,9
PÚBLICAS	1,9	1,9	1,8	2,2	2,3	2,1
PRIVADAS	1,9	2,0	1,8	1,8	1,9	1,7
EXTRANJERO		-		2,0	2,2	1,8
PÚBLICAS		-		2,7	3,1	2,2
PRIVADAS		-		1,9	2,0	1,7
NO ESPECIFICADO		-		1,8	1,9	1,7
PÚBLICAS		-		2,4	2,2	2,6
PRIVADAS		-		1,7	1,9	1,6

NOTA: Incluye todas las universidades que vienen funcionando formalmente en el Sistema Universitario Peruano.

FUENTE: INEI - II CENSO NACIONAL UNIVERSITARIO, 2010.

INEI - I CENSO NACIONAL UNIVERSITARIO, 1996.

2.5 Aspectos que influyeron en la elección de la Universidad

El motivo más importante de elección de la Universidad, es "prestigio de la universidad" con el 54,0%, sin mayores diferencias entre universidades públicas y privadas, esta misma situación se constata con el motivo de "única universidad que ofrece la especialidad que desea" (14,4%). Las diferencias se encuentran en mayor

medida por el motivo de "cercanía a su domicilio" (13,2% universidades públicas y 8,8% universidades privadas) y el motivo de "mejores expectativas económicas", en este caso con mayor valor en las universidades privadas (18,1%) respecto a las públicas (15,0%). (Cuadro 2.6).

GRÁFICO 2.4
PERÚ: PORCENTAJE DE ALUMNOS DE PRE GRADO, POR ASPECTO PRINCIPAL QUE INFLUYÓ PARA ELEGIR LA UNIVERSIDAD, SEGÚN TIPO DE UNIVERSIDAD

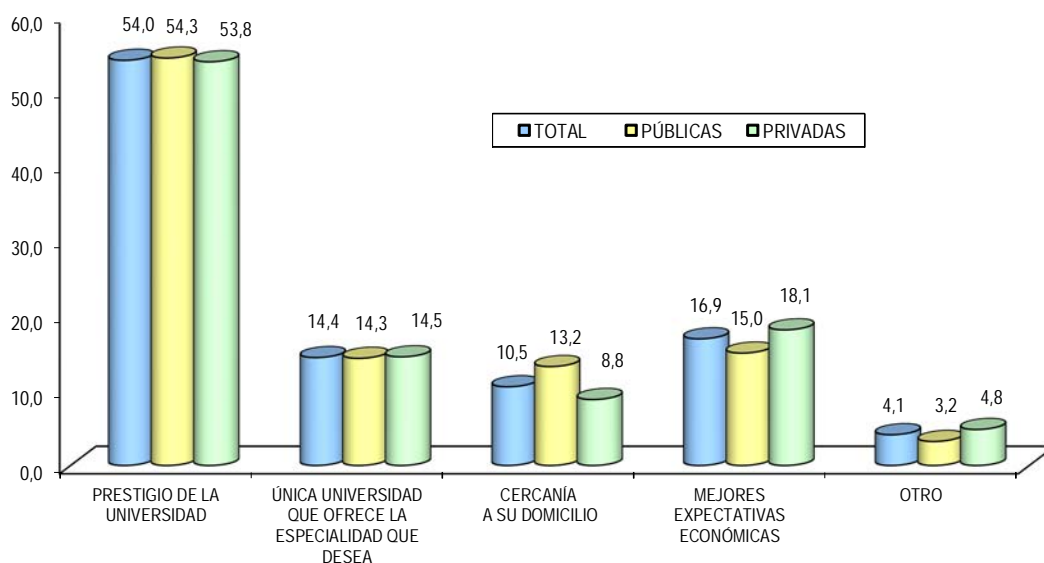

FUENTE: INEI - II CENSO NACIONAL UNIVERSITARIO, 2010.

CUADRO 2.6
PERÚ: TOTAL DE ALUMNOS DE PRE GRADO, POR ASPECTO PRINCIPAL QUE INFLUYÓ PARA ELEGIR LA UNIVERSIDAD, SEGÚN TIPO DE UNIVERSIDAD

TIPO DE UNIVERSIDAD	ASPECTO PRINCIPAL QUE INFLUYÓ PARA ELEGIR LA UNIVERSIDAD					
	TOTAL	PRESTIGIO DE LA UNIVERSIDAD	ÚNICA UNIVERSIDAD QUE OFRECE LA ESPECIALIDAD QUE DESEA	CERCANÍA A SU DOMICILIO	MEJORES EXPECTATIVAS ECONÓMICAS	OTRO
TOTAL	782 970	423 065	113 035	82 357	132 197	32 316
	100,0	54,0	14,4	10,5	16,9	4,1
PÚBLICAS	309 175	168 085	44 279	40 767	46 289	9 755
	100,0	54,3	14,3	13,2	15	3,2
PRIVADAS	473 795	254 980	68 756	41 590	85 908	22 561
	100,0	53,8	14,5	8,8	18,1	4,8

NOTA: Incluye todas las universidades que vienen funcionando formalmente en el Sistema Universitario Peruano.

FUENTE: INEI - II CENSO NACIONAL UNIVERSITARIO, 2010.

2.6 Interrupción de estudios en el pre grado

La interrupción de los estudios en el pre grado tiene valores que superan a la quinta parte de efectivos, con una tendencia ligeramente decreciente. En el año 1996 interrumpieron sus estudios el 23,5%, la cifra disminuyó al 22,7% en el año 2010. Las diferencias más marcadas

se encuentran por sexo, siendo los hombres quienes muestran mayores niveles de interrupción de estudios que las mujeres (26,1% y 19,0%, respectivamente). Las universidades públicas muestran menores niveles de interrupción que las privadas (21,3% y 23,6%

respectivamente). En el año 1996 la situación era más bien inversa, es decir las universidades públicas tenían mayores niveles de interrupción que las privadas (26,6% y 18,9% respectivamente), posiblemente ello se deba a la mayor estabilidad que están alcanzando las

universidades públicas (menor incidencias de huelgas por ejemplo) y de otra parte a los problemas que enfrentan los alumnos de las universidades privadas por el pago de sus pensiones de estudios.

GRÁFICO 2.5
PERÚ: PORCENTAJE DE ALUMNOS DE PRE GRADO QUE INTERRUMPIÓ SUS ESTUDIOS, SEGÚN TIPO DE UNIVERSIDAD

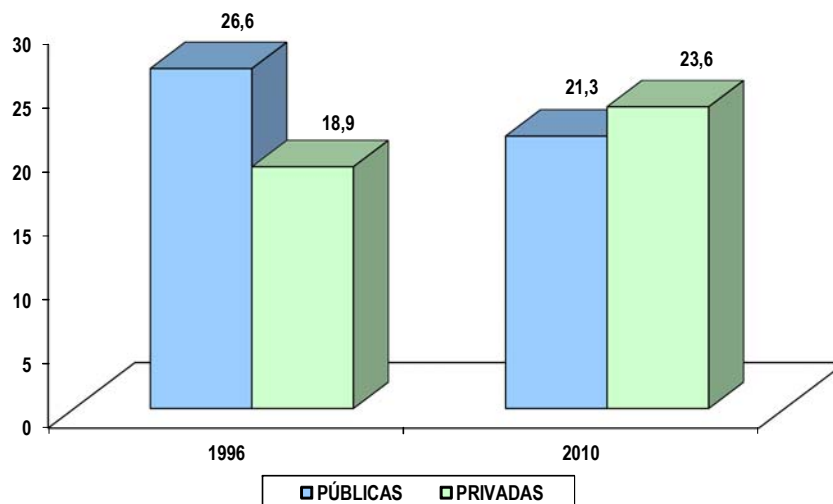

FUENTE: INEI - II CENSO NACIONAL UNIVERSITARIO, 2010.
INEI - I CENSO NACIONAL UNIVERSITARIO, 1996.

CUADRO 2.7
PERÚ: PORCENTAJE DE ALUMNOS DE PRE GRADO QUE INTERRUMPIÓ SUS ESTUDIOS, POR SEXO, SEGÚN TIPO DE UNIVERSIDAD Y LUGAR DONDE RECIBE SUS CLASES

TIPO DE UNIVERSIDAD Y LUGAR DONDE RECIBE SUS CLASES	AÑO CENSAL Y SEXO					
	AÑO 1996			AÑO 2010		
	TOTAL	HOMBRE	MUJER	TOTAL	HOMBRE	MUJER
TOTAL	23,5	27,7	18,5	22,7	26,1	19,0
PUBLICA	26,6	31,0	20,4	21,3	25,6	15,6
PRIVADA	18,9	21,8	16,2	23,6	26,5	21,1
LIMA METROPOLITANA	22,1	25,8	17,7	22,6	25,3	19,8
PUBLICA	26,7	30,7	20,7	19,6	23,6	13,8
PRIVADA	18,7	21,4	16,1	23,9	26,2	21,9
RESTO DEL PAÍS	24,6	29,1	19,1	22,7	26,6	18,5
PUBLICA	26,5	31,2	20,3	22,0	26,4	16,3
PRIVADA	19,3	22,5	16,4	23,4	26,8	20,4
EXTRANJERO	-	-	-	34,6	38,3	30,7
PUBLICA	-	-	-	50,0	42,9	55,6
PRIVADA	-	-	-	32,9	37,8	27,3
NO ESPECIFICADO	-	-	-	20,0	16,7	23,3
PUBLICA	-	-	-	0,0	0,0	0,0
PRIVADA	-	-	-	23,5	19,2	28,0

NOTA: Incluye todas las universidades que vienen funcionando formalmente en el Sistema Universitario Peruano.

FUENTE: INEI - II CENSO NACIONAL UNIVERSITARIO, 2010.

INEI - II CENSO NACIONAL UNIVERSITARIO, 1996.

2.7 Alumnos de pre grado que viven con sus padres

La mayor parte de alumnos declaran vivir con sus padres, la cifra ha disminuido en cuatro puntos entre el año 1996 y el 2010 (76,0 y 72,2%, respectivamente),

es mayor en mujeres que en hombres (73,8% y 70,6 en cada caso) y mayor en Lima Metropolitana respecto al Resto del País (76,3% y 69,5%, respectivamente).

CUADRO 2.8
PERÚ: PORCENTAJE DE ALUMNOS DE PRE GRADO QUE VIVEN CON SUS PADRES, POR AÑO CENSAL Y SEXO, SEGÚN TIPO DE UNIVERSIDAD Y LUGAR DONDE RECIBE SUS CLASES

TIPO DE UNIVERSIDAD Y LUGAR DONDE RECIBE SUS CLASES	AÑO CENSAL Y SEXO					
	AÑO 1996			AÑO 2010		
	TOTAL	HOMBRE	MUJER	TOTAL	HOMBRE	MUJER
TOTAL	76,0	74,2	78,2	72,2	70,6	73,8
PÚBLICAS	74,3	72,3	77,2	72,2	70,6	74,2
PRIVADAS	78,5	77,5	79,5	72,1	70,5	73,6
LIMA METROPOLITANA	81,2	79,7	83,0	76,3	75,1	77,6
PÚBLICAS	79,9	77,5	83,5	78,4	76,9	80,5
PRIVADAS	82,2	81,7	82,6	75,5	74,2	76,6
RESTO DEL PAÍS	71,9	69,9	74,4	69,5	67,7	71,4
PÚBLICAS	71,8	69,9	74,5	69,6	67,9	71,7
PRIVADAS	72,3	70,1	74,2	69,4	67,6	71,1
EXTRANJERO	-	-	-	29,8	24,8	34,7
PÚBLICAS	-	-	-	28,0	20,0	40,0
PRIVADAS	-	-	-	30,0	25,5	34,3
NO ESPECIFICADO	-	-	-	59,6	64,2	53,7
PÚBLICAS	-	-	-	27,3	33,3	20,0
PRIVADAS	-	-	-	63,9	68,1	58,3

NOTA: Incluye todas las universidades que vienen funcionando formalmente en el Sistema Universitario Peruano.

FUENTE: INEI - II CENSO NACIONAL UNIVERSITARIO, 2010.

INEI - I CENSO NACIONAL UNIVERSITARIO, 1996.

2.8 Situación Laboral

La combinación estudio y trabajo muestra una tendencia ligeramente creciente entre 1996 y el año 2010, pasando del 31,2% al 32,7% entre esos dos años. Los estudiantes de las universidades públicas registran una menor incidencia laboral que los de las privadas (30,1% y 34,4%, respectivamente), las

diferencias son mayores entre hombres y mujeres, los valores registran una mayor incidencia laboral en las mujeres de más de 10 puntos porcentuales (37,3% vs 27,9%); finalmente la incidencia en el trabajo es mayor en Lima Metropolitana respecto a provincias (36,2% y 30,5%, respectivamente).

GRÁFICO 2.6
PERÚ: TOTAL DE ALUMNOS DE PRE GRADO, QUE TRABAJAN,
POR AÑO CENSAL, SEGÚN TIPO DE UNIVERSIDAD

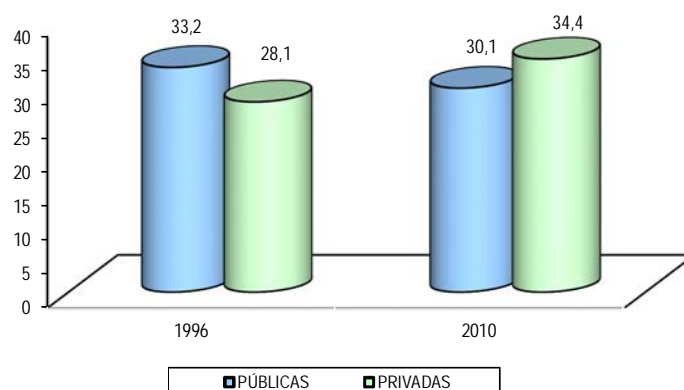

FUENTE: INEI - II CENSO NACIONAL UNIVERSITARIO, 2010.
 INEI - I CENSO NACIONAL UNIVERSITARIO, 1996.

CUADRO 2.9
PERÚ: PORCENTAJE DE ALUMNOS DE PRE GRADO QUE TRABAJAN, POR AÑO CENSAL Y SEXO,
SEGÚN TIPO DE UNIVERSIDAD Y LUGAR DONDE RECIBE SUS CLASES

TIPO DE UNIVERSIDAD Y LUGAR DONDE RECIBE SUS CLASES	AÑO CENSAL Y SEXO					
	AÑO 1996			AÑO 2010		
	TOTAL	HOMBRE	MUJER	TOTAL	HOMBRE	MUJER
TOTAL	31,2	37,3	23,8	32,7	37,3	27,9
PUBLICA	33,2	39,8	24,1	30,1	34,8	24,1
PRIVADA	28,1	33,1	23,5	34,4	39,3	30,0
LIMA METROPOLITANA	33,0	37,8	27,3	36,2	38,5	33,8
PUBLICA	37,1	42,9	28,3	35,6	37,8	32,5
PRIVADA	30,0	33,2	26,8	36,5	38,9	34,3
RESTO DEL PAÍS	29,8	37,0	21,0	30,5	36,6	24,1
PUBLICA	31,5	38,3	22,4	27,9	33,5	20,8
PRIVADA	25,0	32,7	18,0	32,7	39,5	26,5
EXTRANJERO	-	-	-	69,4	72,6	66,1
PUBLICA	-	-	-	24,0	20,0	30,0
PRIVADA	-	-	-	74,8	80,4	69,4
NO ESPECIFICADO	-	-	-	36,2	37,7	34,1
PUBLICA	-	-	-	18,2	16,7	20,0
PRIVADA	-	-	-	38,6	40,4	36,1

NOTA: Incluye todas las universidades que vienen funcionando formalmente en el Sistema Universitario Peruano.

FUENTE: INEI - II CENSO NACIONAL UNIVERSITARIO, 2010.

INEI - I CENSO NACIONAL UNIVERSITARIO, 1996.

2.9 Conocimientos de idiomas, computación y acceso a internet

Los alumnos universitarios muestran un apreciable incremento en el conocimiento del idioma inglés, pasando del 30,8% en 1996 al 43,7% en el año 2010, los estudiantes de las universidades públicas muestran una menor tasa con el 36,3% respecto al 48,5% de las

privadas, es todavía mayor la diferencia entre los estudiantes de Lima Metropolitana (55,7%) respecto a provincias (36,0%) (Cuadro 2.10). Igualmente el conocimiento de computación ha aumentado notablemente.

GRÁFICO 2.7
PERÚ: PORCENTAJE DE ALUMNOS DE PRE GRADO QUE TIENEN CONOCIMIENTO DEL IDIOMA INGLÉS, POR AÑO CENSAL, SEGÚN TIPO DE UNIVERSIDAD

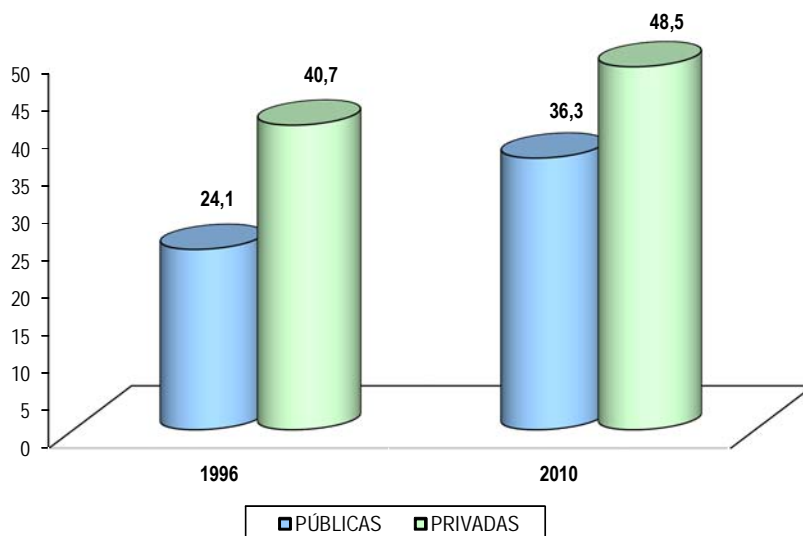

FUENTE: INEI - II CENSO NACIONAL UNIVERSITARIO, 2010.
 INEI - I CENSO NACIONAL UNIVERSITARIO, 1996.

CUADRO 2.10
PERÚ: PORCENTAJE DE ALUMNOS DE PRE GRADO QUE TIENEN CONOCIMIENTO DEL IDIOMA INGLÉS, POR AÑO CENSAL Y SEXO, SEGÚN TIPO DE UNIVERSIDAD Y LUGAR DONDE RECIBE SUS CLASES

TIPO DE UNIVERSIDAD Y LUGAR DONDE RECIBE SUS CLASES	AÑO CENSAL Y SEXO					
	1996			2010		
	TOTAL	HOMBRE	MUJER	TOTAL	HOMBRE	MUJER
TOTAL	30,8	31,5	30,1	43,7	44,4	42,9
PÚBLICAS	24,1	24,8	23,2	36,3	36,8	35,6
PRIVADAS	40,7	43,2	38,3	48,5	50,2	46,9
LIMA METROPOLITANA	38,7	39,2	38,1	55,7	55,6	55,8
PÚBLICAS	26,8	27,2	26,3	42,6	42,2	43,2
PRIVADAS	47,3	49,9	44,9	61,2	62,5	60,1
RESTO DEL PAÍS	24,7	25,5	23,6	36,0	37,3	34,6
PÚBLICAS	22,9	23,7	21,9	33,6	34,4	32,7
PRIVADAS	29,4	31,5	27,5	38,0	40,1	36,0
EXTRANJERO	-	-	-	54,0	62,4	45,8
PÚBLICAS	-	-	-	60,0	66,7	50,0
PRIVADAS	-	-	-	53,3	61,8	45,4
NO ESPECIFICADO	-	-	-	37,2	37,7	36,6
PÚBLICAS	-	-	-	36,4	33,3	40,0
PRIVADAS	-	-	-	37,3	38,3	36,1

NOTA: Incluye todas las universidades que vienen funcionando formalmente en el Sistema Universitario Peruano.
 FUENTE: INEI - II CENSO NACIONAL UNIVERSITARIO, 2010.
 INEI - I CENSO NACIONAL UNIVERSITARIO, 1996.

Congruente con la creciente importancia de la informática, se ha incrementado de manera significativa el porcentaje de alumnos que declaran saber de computación, las cifras pasan del 50,6% al 86,6% entre el año 1996 y el 2010. Las diferencias por tipo de universidades no son tan significativas, corresponde a

los alumnos de las universidades privadas un mayor conocimiento de computación (88,3%) respecto al 84,1% de las universidades públicas. Los estudiantes de Lima Metropolitana es algo mayor que el de los estudiantes de provincias (88,7% y 85,3%, respectivamente).

CUADRO 2.11
PERÚ: PORCENTAJE DE ALUMNOS DE PRE GRADO QUE TIENEN
CONOCIMIENTO DE COMPUTACIÓN, POR AÑO CENSAL Y SEXO, SEGÚN
TIPO DE UNIVERSIDAD Y LUGAR DONDE RECIBE SUS CLASES

TIPO DE UNIVERSIDAD Y LUGAR DONDE RECIBE SUS CLASES	AÑO CENSAL Y SEXO					
	1996			2010		
	TOTAL	HOMBRE	MUJER	TOTAL	HOMBRE	MUJER
TOTAL	50,6	54,7	45,9	86,6	87,5	85,8
PÚBLICAS	45,2	48,9	40,0	84,1	85,1	82,8
PRIVADAS	58,7	64,8	53,0	88,3	89,4	87,4
LIMA METROPOLITANA	57,9	62,4	52,7	88,7	89,1	88,3
PÚBLICAS	51,0	55,2	44,7	85,2	85,9	84,2
PRIVADAS	62,9	68,8	57,2	90,2	90,8	89,7
RESTO DEL PAÍS	44,9	48,7	40,4	85,3	86,5	84,1
PÚBLICAS	42,5	45,9	38,0	83,6	84,7	82,3
PRIVADAS	51,5	57,7	45,9	86,7	88,2	85,4
EXTRANJERO	-	-	-	88,5	86,3	90,7
PÚBLICAS	-	-	-	68,0	53,3	90,0
PRIVADAS	-	-	-	91,0	91,2	90,7
NO ESPECIFICADO	-	-	-	76,6	71,7	82,9
PÚBLICAS	-	-	-	72,7	50,0	100,0
PRIVADAS	-	-	-	77,1	74,5	80,6

NOTA: Incluye todas las universidades que vienen funcionando formalmente en el Sistema Universitario Peruano.

FUENTE: INEI - II CENSO NACIONAL UNIVERSITARIO, 2010.

INEI - I CENSO NACIONAL UNIVERSITARIO, 1996.

Según el software que utiliza el estudiante de pre grado, se tiene que el mayor porcentaje de ellos utiliza el procesador de texto (63,7%), le sigue la hoja de cálculo con el 52,0%, y continua el "software específico para su carrera" con el 35,7%. Los paquetes estadísticos

apenas son utilizados por algo más de la décima parte de estudiantes (12,8%). Las diferencias por universidades públicas y privadas no son muy marcadas, dando mayores valores las universidades privadas.

CUADRO 2.12
PERÚ: TOTAL DE ALUMNOS DE PRE GRADO, POR CONOCIMIENTO DE COMPUTACIÓN Y SOFTWARE UTILIZADO FRECUENTEMENTE, SEGÚN TIPO DE UNIVERSIDAD

TIPO DE UNIVERSIDAD	TOTAL	TIENE CONOCIMIENTO	SOFTWARE QUE UTILIZA FRECUENTEMENTE 1/							OTRO	NIN-GUNO	NO TIENE CONOCIMIENTO
			HOJA DE CÁLCULO	PROCESADOR DE TEXTO	MANEJADOR DE BASE DE DATOS	GRAFICADOR	PAQUETE ESTADÍSTICO	SOFTWARE ESPECÍFICO PARA SU CARRERA				
TOTAL	782 970	678 371	352 670	431 891	183 917	149 915	87 134	242 045	20 783	59 168	104 599	
	100,0	86,6	52,0	63,7	27,1	22,1	12,8	35,7	3,1	8,7	13,4	
PÚBLICAS	309 175	259 958	136 739	168 192	67 823	60 782	36 710	95 270	7 585	22 844	49 217	
	100,0	84,1	52,6	64,7	26,1	23,4	14,1	36,6	2,9	8,8	15,9	
PRIVADAS	473 795	418 413	215 931	263 699	116 094	89 133	50 424	146 775	13 198	36 324	55 382	
	100,0	88,3	51,6	63,0	27,7	21,3	12,1	35,1	3,2	8,7	11,7	

NOTA: Incluye todas las universidades que vienen funcionando formalmente en el Sistema Universitario Peruano.

1/: Excluye a los recién ingresantes

FUENTE: INEI - II CENSO NACIONAL UNIVERSITARIO, 2010

Es generalizado el uso de Internet entre el estudiante universitario, así lo declaran el 95,7%, es decir que menos del 5% de estudiantes no acceden a Internet, de

otra parte es de señalar que las cifras son muy próximas entre universidades públicas y privadas.

GRÁFICO 2.8
PERÚ: TOTAL DE ALUMNOS DE PRE GRADO QUE UTILIZAN INTERNET, SEGÚN TIPO DE UNIVERSIDAD

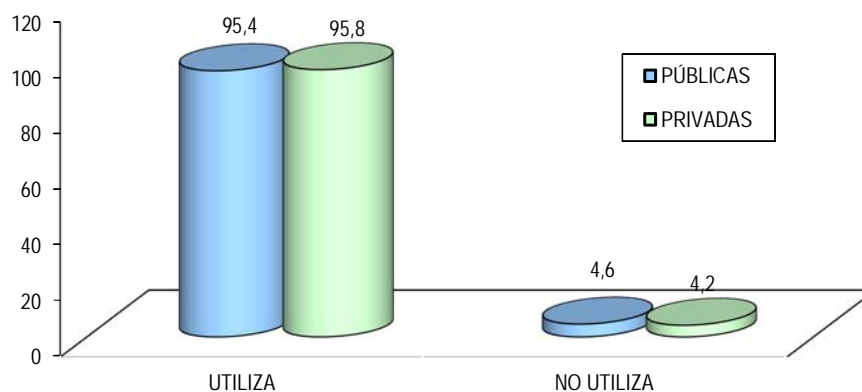

FUENTE: INEI - II CENSO NACIONAL UNIVERSITARIO, 2010

CUADRO 2.13
PERÚ: TOTAL DE ALUMNOS DE PRE GRADO QUE
UTILIZAN INTERNET, SEGÚN TIPO DE UNIVERSIDAD

TIPO DE UNIVERSIDAD	TOTAL	USO DEL INTERNET	
		UTILIZA	NO UTILIZA
TOTAL	678 371	648 988	29 383
	100,0	95,7	4,3
PÚBLICAS	259 958	248 078	11 880
	100,0	95,4	4,6
PRIVADAS	418 413	400 910	17 503
	100,0	95,8	4,2

NOTA: Incluye todas las universidades que vienen funcionando formalmente en el Sistema Universitario Peruano.
 FUENTE: INEI - II CENSO NACIONAL UNIVERSITARIO, 2010.

2.10 Cursos de emprendimiento empresarial

Es interesante observar que los cursos de emprendimiento, aun están en proceso de establecerse plenamente, sólo el 46,4% de estudiantes declara que en su universidad existen estos cursos, y un importante

23,2% declara no saber si existen. En las universidades privadas la cifra es algo mayor que en las públicas (48,7% y 43,4%, respectivamente).

CUADRO 2.14
PERÚ: TOTAL DE ALUMNOS DE PRE GRADO QUE EN SU CARRERA PROFESIONAL
TIENEN CURSOS DE EMPRENDIMIENTO EMPRESARIAL, SEGÚN TIPO DE UNIVERSIDAD

TIPO DE UNIVERSIDAD	TOTAL	CURSOS DE EMPRENDIMIENTO EMPRESARIAL		
		TIENE	NO TIENE	NO SABE
TOTAL	614 059	285 118	186 655	142 286
	100,0	46,4	30,4	23,2
PÚBLICAS	260 267	112 978	91 438	55 851
	100,0	43,4	35,1	21,5
PRIVADAS	353 792	172 140	95 217	86 435
	100,0	48,7	26,9	24,4

NOTA: Incluye todas las universidades que vienen funcionando formalmente en el Sistema Universitario Peruano.
 FUENTE: INEI - II CENSO NACIONAL UNIVERSITARIO, 2010

2.11 Servicios y actividades en la Universidad

El CENAUN 2010 nos permite conocer la información sobre los servicios que brindan las universidades y de la calificación que le asignan los alumnos. En ese sentido, los servicios mejores calificados son:

informáticos (32,5% bueno y 36,4% regular), culturales (35,0% bueno y 33,3% regular), biblioteca (32,6% bueno y 40,8% regular) y seguridad y vigilancia (34,0% bueno y 35,0% regular).

CUADRO 2.15
PERÚ: TOTAL DE ALUMNOS DE PRE GRADO, POR CALIFICACIÓN,
SEGÚN SERVICIOS QUE BRINDA LA UNIVERSIDAD

SERVICIOS QUE BRINDA LA UNIVERSIDAD	TOTAL 1/	CALIFICACIÓN					
		EXCELENTE	BUENO	REGULAR	MALO	NO SABE	NO TIENE
MÉDICOS	614 059	36 425	153 725	179 687	53 450	114 003	76 769
	100,0	5,9	25,0	29,3	8,7	18,6	12,5
PSICOLÓGICOS	614 059	33 662	142 734	157 561	44 440	159 445	76 217
	100,0	5,5	23,2	25,7	7,2	26,0	12,4
INFORMÁTICOS	614 059	50 878	199 848	223 818	66 324	49 449	23 742
	100,0	8,3	32,5	36,4	10,8	8,1	3,9
CULTURALES	614 059	57 270	215 151	204 756	40 390	65 070	31 422
	100,0	9,3	35,0	33,3	6,6	10,6	5,1
RECREACIONALES	614 059	41 187	159 214	206 471	75 763	70 583	60 841
	100,0	6,7	25,9	33,6	12,3	11,5	9,9
COMEDOR UNIVERSITARIO	614 059	25 186	114 912	172 414	94 678	65 308	141 561
	100,0	4,1	18,7	28,1	15,4	10,6	23,1
TRANSPORTE UNIVERSITARIO	614 059	19 170	81 777	132 745	90 113	80 619	209 635
	100,0	3,1	13,3	21,6	14,7	13,1	34,1
VIVIENDA UNIVERSITARIA	614 059	15 046	50 816	73 586	46 887	142 910	284 814
	100,0	2,5	8,3	12,0	7,6	23,3	46,4
BANCO DE LIBROS	614 059	35 940	143 590	201 544	64 128	86 096	82 761
	100,0	5,9	23,4	32,8	10,4	14,0	13,5
BIBLIOTECA	614 059	59 386	200 310	250 705	66 975	23 552	13 131
	100,0	9,7	32,6	40,8	10,9	3,8	2,1
SEGURIDAD Y VIGILANCIA	614 059	65 006	208 579	214 953	84 144	26 071	15 306
	100,0	10,6	34,0	35,0	13,7	4,2	2,5

NOTA: Incluye todas las universidades que vienen funcionando formalmente en el Sistema Universitario Peruano.

1/ Excluye a los recién ingresantes.

FUENTE: INEI - II CENSO NACIONAL UNIVERSITARIO, 2010.

2.12 Calificación de la infraestructura física

En relación con los aspectos vinculados a la infraestructura, se tiene que la mayor calificación de bueno y regular se dieron en cinco tipos de infraestructura, que son: Aulas (38,7% y 37,2%, respectivamente), infraestructura de docentes (37,1% y

35,5%, respectivamente), biblioteca (32,7% y 41,9%, respectivamente), instalaciones sanitarias (30,8% y 35,5%, respectivamente) y espacio de estudio (30,6% y 40,8%, respectivamente).

CUADRO 2.16
PERÚ: TOTAL DE ALUMNOS DE PRE GRADO, POR CALIFICACIÓN,
SEGÚN INFRAESTRUCTURA FÍSICA QUE TIENE LA UNIVERSIDAD

INFRAESTRUCTURA FÍSICA QUE TIENE LA UNIVERSIDAD	TOTAL 1/	CALIFICACIÓN					
		EXCELENTE	BUENO	REGULAR	MALO	NO SABE	NO TIENE
AULAS	614 059	73 276	237 567	228 456	66 194	5 079	3 487
	100,0	11,9	38,7	37,2	10,8	0,8	0,6
LABORATORIOS	614 059	54 676	171 528	214 589	99 055	43 847	30 364
	100,0	8,9	27,9	34,9	16,1	7,1	4,9
BIBLIOTECA	614 059	61 323	200 816	257 505	67 769	14 634	12 012
	100,0	10,0	32,7	41,9	11,0	2,4	2,0
ESPACIO DE ESTUDIO	614 059	49 984	188 053	250 558	86 133	14 407	24 924
	100,0	8,1	30,6	40,8	14,0	2,3	4,1
INSTALACIONES SANITARIAS	614 059	56 247	189 269	217 983	121 315	15 643	13 602
	100,0	9,2	30,8	35,5	19,8	2,5	2,2
DE SALUD	614 059	38 281	155 900	213 568	69 991	78 803	57 516
	100,0	6,2	25,4	34,8	11,4	12,8	9,4
DE ESTACIONAMIENTO	614 059	38 447	145 484	211 190	88 122	61 354	69 462
	100,0	6,3	23,7	34,4	14,4	10,0	11,3
INSTALACIONES DEPORTIVAS O RECREATIVAS	614 059	39 408	145 962	222 460	88 290	42 848	75 091
	100,0	6,4	23,8	36,2	14,4	7,0	12,2
DE DOCENTES	614 059	57 305	228 083	217 760	44 029	46 746	20 136
	100,0	9,3	37,1	35,5	7,2	7,6	3,3
AUDITORIOS Y SALAS DE CONFERENCIAS	614 059	77 952	227 423	208 033	44 191	22 403	34 057
	100,0	12,7	37,0	33,9	7,2	3,6	5,5

NOTA: Incluye todas las universidades que vienen funcionando formalmente en el Sistema Universitario Peruano.

1/ Excluye a los recién ingresantes.

FUENTE: INEI - II CENSO NACIONAL UNIVERSITARIO, 2010

2.13 Participación en actividades deportivas

Según la información del II CENAUN 2010, se observa que ha decrecido sustantivamente el porcentaje de alumnos que participa en actividades deportivas, entre el año 1996 y el año 2010 bajó en más de 20 puntos porcentuales pasando del 42,3% al 22,2%, respectivamente.

Asimismo se observa que, en las universidades públicas se practica más deporte que en las privadas (29,0% y

17,3%), siendo los hombres mucho más activos en las prácticas deportivas, tanto en las universidades públicas como en las privadas (40,7% y 26,1% respectivamente), en comparación con las mujeres que tienen una menor participación (13,5% en universidades públicas y 9,4% en las universidades privadas); y finalmente en las universidades de Lima Metropolitana hay menor incidencia del deporte que en el Resto del País (16,7% respecto a 25,8%).

CUADRO 2.17

PERÚ: PORCENTAJE DE ALUMNOS DE PRE GRADO QUE PRACTICAN ALGÚN DEPORTE EN LA UNIVERSIDAD, POR AÑO CENSAL Y SEXO, SEGÚN TIPO DE UNIVERSIDAD Y LUGAR DONDE RECIBE SUS CLASES

TIPO DE UNIVERSIDAD Y LUGAR DONDE RECIBE SUS CLASES	AÑO CENSAL Y SEXO					
	AÑO 1996			AÑO 2010		
	TOTAL	HOMBRE	MUJER	TOTAL	HOMBRE	MUJER
TOTAL	42,3	60,9	19,8	22,2	33,0	10,9
PÚBLICAS	48,4	66,2	23,2	29,0	40,7	13,5
PRIVADAS	33,3	51,5	15,9	17,3	26,1	9,4
LIMA						
METROPOLITANA	36,0	53,7	15,0	16,7	26,0	7,1
PÚBLICAS	42,6	59,3	16,6	23,7	34,0	8,9
PRIVADAS	31,2	48,8	14,1	13,6	21,5	6,5
RESTO DEL PAÍS	47,2	66,4	23,7	25,8	37,3	13,4
PÚBLICAS	51,0	69,4	25,9	31,0	43,5	15,2
PRIVADAS	36,9	56,4	18,9	20,5	30,1	12,0
EXTRANJERO	-	-	-	5,8	8,6	2,7
PÚBLICAS	-	-	-	12,5	14,3	11,1
PRIVADAS	-	-	-	5,0	8,1	1,5
NO ESPECIFICADO	-	-	-	15,0	23,3	6,7
PÚBLICAS	-	-	-	22,2	25,0	20,0
PRIVADAS	-	-	-	13,7	23,1	4,0

NOTA: Incluye todas las universidades que vienen funcionando formalmente en el Sistema Universitario Peruano.

FUENTE: INEI-II CENSO NACIONAL UNIVERSITARIO, 2010.

INEI - I CENSO NACIONAL UNIVERSITARIO, 1996.

GRÁFICO 2.9

PERÚ: PORCENTAJE DE ALUMNOS DE PRE GRADO QUE PRACTICAN ALGÚN DEPORTE EN LA UNIVERSIDAD, POR SEXO, SEGÚN TIPO DE UNIVERSIDAD

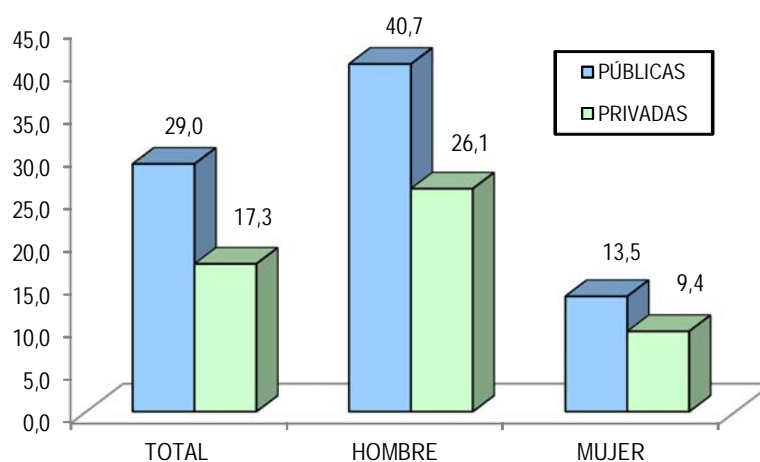

FUENTE: INEI - II CENSO NACIONAL UNIVERSITARIO, 2010.

2.14 Participación en programas de intercambio universitario

La mayor parte de alumnos declara que en su universidad no han participado en programas de intercambio universitario (95,6%). Aún siendo bajos los valores en este aspecto, las universidades privadas

registran un mayor porcentaje que reconoce que han participado (5,3% universidades privadas y 3,1% las universidades públicas).

CUADRO 2.18
PERÚ: TOTAL DE ALUMNOS DE PRE GRADO QUE HAN PARTICIPADO EN ALGÚN PROGRAMA DE INTERCAMBIO UNIVERSITARIO, SEGÚN TIPO DE UNIVERSIDAD

TIPO DE UNIVERSIDAD	TOTAL	PROGRAMA DE INTERCAMBIO UNIVERSITARIO		NEP
		HAN PARTICIPADO	NO HAN PARTICIPADO	
TOTAL	614 059	26 869	587 166	24
	100,0	4,4	95,6	0,0
PÚBLICAS	260 267	8 080	252 185	2
	100,0	3,1	96,9	0,0
PRIVADAS	353 792	18 789	334 981	22
	100,0	5,3	94,7	0,0

NOTA: Incluye todas las universidades que vienen funcionando formalmente en el Sistema Universitario Peruano.
FUENTE: INEI - II CENSO NACIONAL UNIVERSITARIO, 2010

GRÁFICO 2.10
PERÚ: PORCENTAJE DE ALUMNOS DE PRE GRADO QUE HAN PARTICIPADO EN ALGÚN PROGRAMA DE INTERCAMBIO UNIVERSITARIO, SEGÚN TIPO DE UNIVERSIDAD

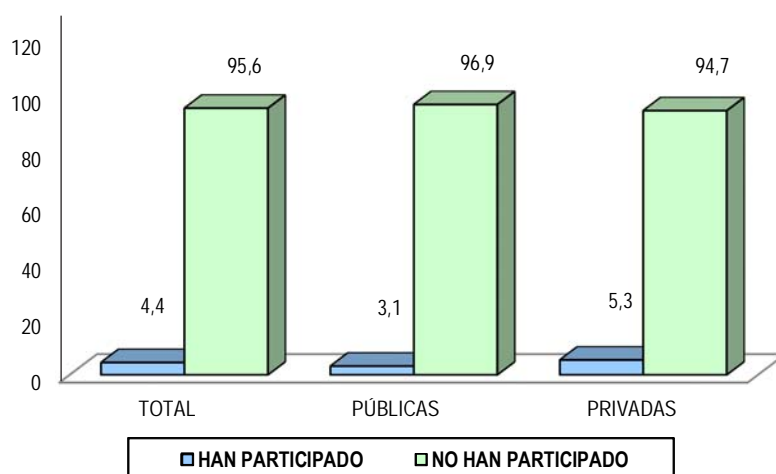

FUENTE: INEI - II CENSO NACIONAL UNIVERSITARIO, 2010.

2.15 Participación en investigaciones

La participación de los alumnos de pre grado en grupos de investigación dentro de la universidad asciende al 37,8%, con cifras algo mayores entre los estudiantes de universidades públicas respecto a las privadas (41,3% y 35,5%, respectivamente), en cuanto a la

participación de los hombres, esta es mayor en las universidades públicas (63,7%), mientras que la participación de las mujeres en grupos de investigación, es mayor en las universidades privadas (46,8%).

CUADRO 2.19
PERÚ: TOTAL DE ALUMNOS DE PRE GRADO, QUE FORMAN PARTE DE GRUPOS DE INVESTIGACIÓN, POR SEXO, SEGÚN TIPO DE UNIVERSIDAD *

TIPO DE UNIVERSIDAD	TOTAL 1/	FORMA PARTE			NO FORMA PARTE		
		TOTAL	HOMBRE	MUJER	TOTAL	HOMBRE	MUJER
TOTAL	153 292	57 951	33 483	24 468	95 341	48 332	47 009
	100,0	37,8	57,8	42,2	62,2	50,7	49,3
PÚBLICAS	61 391	25 353	16 144	9 209	36 038	20 217	15 821
	100,0	41,3	63,7	36,3	58,7	56,1	43,9
PRIVADAS	91 901	32 598	17 339	15 259	59 303	28 115	31 188
	100,0	35,5	53,2	46,8	64,5	47,4	52,6

NOTA: Incluye todas las universidades que vienen funcionando formalmente en el Sistema Universitario Peruano.

1/ Excluye a los recién ingresantes.

FUENTE: INEI - II CENSO NACIONAL UNIVERSITARIO, 2010.

GRÁFICO 2.11
PERÚ: PORCENTAJE DE ALUMNOS DE PRE GRADO, QUE FORMAN PARTE DE GRUPOS DE INVESTIGACIÓN, POR SEXO, SEGÚN TIPO DE UNIVERSIDAD

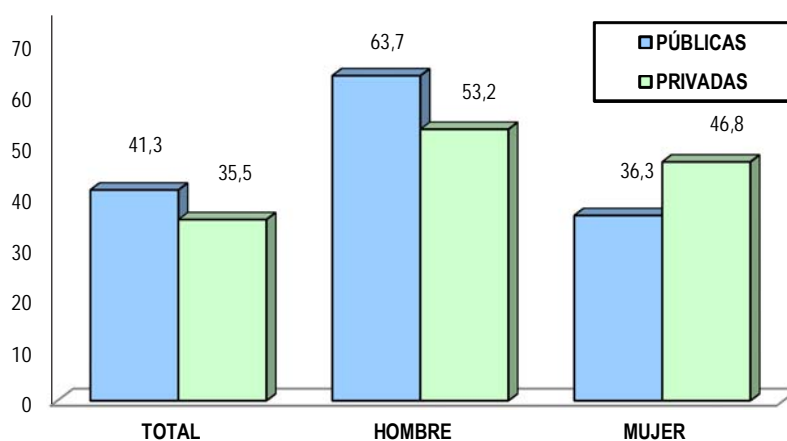

FUENTE: INEI - II CENSO NACIONAL UNIVERSITARIO, 2010.

2.16 Acceso a becas

Está muy poco extendida en el país la asignación de becas de estudio. El 98,5% de los alumnos declaran no haber recibido ninguna beca de organismos externos a su universidad. El 2,2% de alumnos de universidades privadas declaran recibir alguna beca, valor que siendo

bajo, es mayor que el 0,6% de los alumnos de las universidades públicas. Asimismo, del total de alumnos beneficiados, el 31,8% recibió alguna beca de empresas privadas, y sólo un 4,9% manifestó haber recibido becas por parte de CONCYTEC.

CUADRO 2.20
PERÚ: TOTAL DE ALUMNOS DE PRE GRADO QUE SE HAN BENEFICIADO DE ALGUNA BECA OTORGADA POR OTROS ORGANISMOS DIFERENTE A SU UNIVERSIDAD, SEGÚN TIPO DE UNIVERSIDAD

TIPO DE UNIVERSIDAD	TOTAL	BENEFICIADO	OTROS ORGANISMOS DIFERENTE A SU UNIVERSIDAD QUE BRINDAN BECA					NO BENEFICIADO	NEP
			CONCYTEC	OBEC (EX INABEC)	EMPRESA PRIVADA	ORGANISMOS INTERNACIONALES	OTRO		
TOTAL	614 059	9 351	459	496	2 976	621	4 799	604 684	24
	100,0	1,5	4,9	5,3	31,8	6,6	51,3	98,5	0,0
PÚBLICAS	260 267	1 623	106	163	597	262	495	258 642	2
	100,0	0,6	6,5	10,0	36,8	16,1	30,5	99,4	0,0
PRIVADAS	353 792	7 728	353	333	2 379	359	4 304	346 042	22
	100,0	2,2	4,6	4,3	30,8	4,6	55,7	97,8	0,0

NOTA: Incluye todas las universidades que vienen funcionando formalmente en el Sistema Universitario Peruano.

FUENTE: INEI - II CENSO NACIONAL UNIVERSITARIO, 2010.

GRÁFICO 2.12
PERÚ: PORCENTAJE DE ALUMNOS DE PRE GRADO QUE SE HAN BENEFICIADO DE ALGUNA BECA OTORGADA POR OTROS ORGANISMOS DIFERENTE A SU UNIVERSIDAD, SEGÚN ORGANISMO

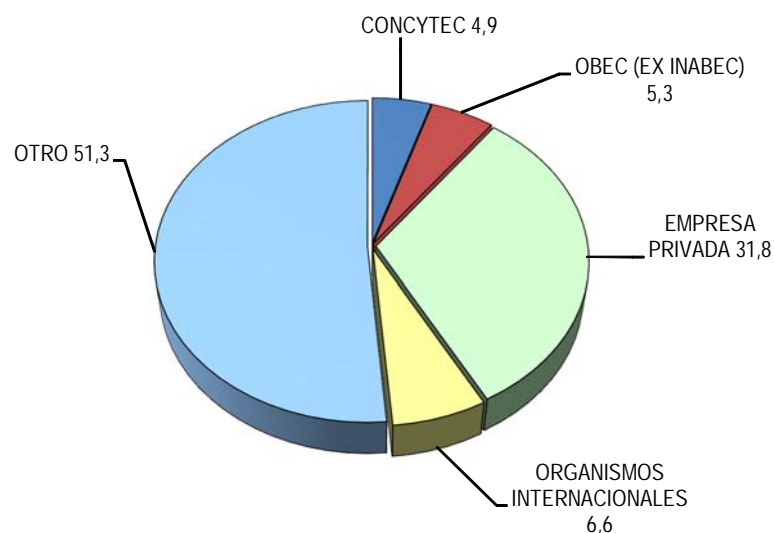

FUENTE: INEI - II CENSO NACIONAL UNIVERSITARIO, 2010.

Por otro lado, el 11,2% de estudiantes reciben algún tipo de beca que ofrecen las universidades, el porcentaje es mayor en las universidades privadas que en las públicas (13,7% y 7,8%, respectivamente), situación que se explica por el mínimo pago que realizan los estudiantes de las universidades públicas.

Para el caso de las universidades privadas, el mayor porcentaje de alumnos se beneficiaron de becas de estudio (96,4%), mientras que en las universidades públicas reciben mayormente becas en alimentación (73,9%).

CUADRO 2.21
PERÚ: TOTAL DE ALUMNOS DE PRE GRADO QUE SE BENEFICIAN DE BECAS QUE OFRECE LA UNIVERSIDAD, SEGÚN TIPO DE UNIVERSIDAD

TIPO DE UNIVERSIDAD	TOTAL	SE BENEFICIA	LA UNIVERSIDAD OFRECE BECA				NO SE BENEFICIA
			DE ESTUDIO	DE ALIMENTACIÓN	DE VIVIENDA	OTRO	
TOTAL	614 059	68 910	53 427	16 600	1 791	1 124	545 149
	100,0	11,2	77,5	24,1	2,6	1,6	88,8
PÚBLICAS	260 267	20 425	6 686	15 102	800	183	239 842
	100,0	7,8	32,7	73,9	3,9	0,9	92,2
PRIVADAS	353 792	48 485	46 741	1 498	991	941	305 307
	100,0	13,7	96,4	3,1	2,0	1,9	86,3

NOTA: Incluye todas las universidades que vienen funcionando formalmente en el Sistema Universitario Peruano.
 FUENTE: INEI - II CENSO NACIONAL UNIVERSITARIO, 2010

GRÁFICO 2.13
PERÚ: PORCENTAJE DE ALUMNOS DE PRE GRADO QUE SE BENEFICIAN DE BECAS QUE OFRECE LA UNIVERSIDAD, SEGÚN TIPO DE UNIVERSIDAD

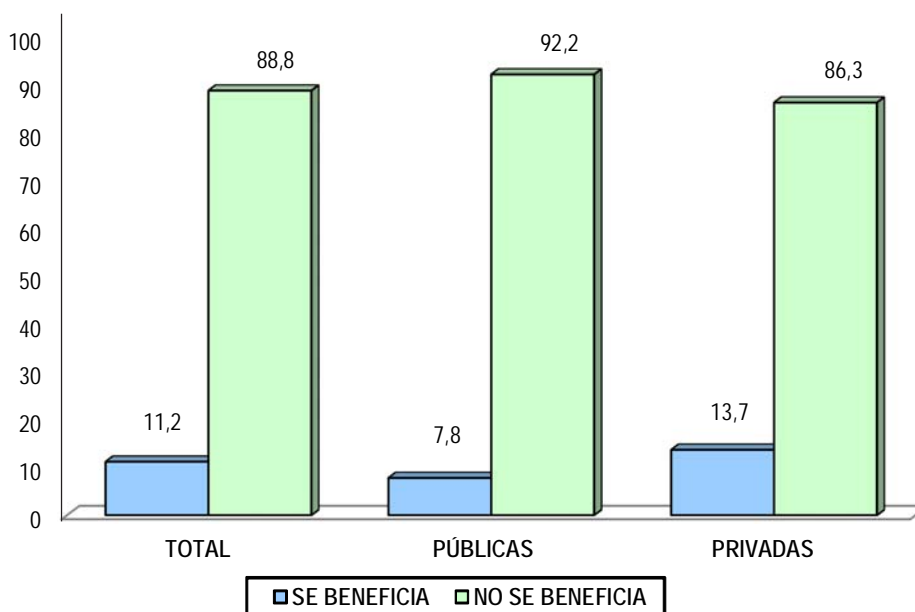

FUENTE: INEI - II CENSO NACIONAL UNIVERSITARIO, 2010.

2.17 Discapacidad

Un total de 66 433 estudiantes de pre grado declaran tener algún tipo de discapacidad. En este conjunto la afección mayor es la dificultad permanente para ver, aún usando lentes (59 603 estudiantes), siendo las mujeres las que presentan un mayor porcentaje (55,7%),

le sigue en importancia la dificultad permanente para hablar (entonar / vocalizar) con un total de 5 296 estudiantes, siendo los hombres los que presentan un mayor porcentaje (67,2%).

CUADRO 2.22
PERÚ: TOTAL DE ALUMNOS DE PRE GRADO, POR SEXO, SEGÚN DISCAPACIDAD

DISCAPACIDAD	TOTAL 1/		SEXO			
			HOMBRE		MUJER	
	ABS.	%	ABS.	%	ABS.	%
TOTAL	779 296	100,0	397 920	51,1	381 376	48,9
TIENE DISCAPACIDAD	66 433	100,0	30 872	46,5	35 561	53,5
PARA VER, AÚN USANDO LENTES	59 603	100,0	26 376	44,3	33 227	55,7
PARA OIR, AUN USANDO AUDIFONOS PARA SORDERA	1 218	100,0	725	59,5	493	40,5
PARA HABLAR (ENTONAR / VOCALIZAR)	5 296	100,0	3 559	67,2	1 737	32,8
PARA USAR BRAZOS Y MANOS / PIERNAS Y PIES	1 939	100,0	1 226	63,2	713	36,8
ALGUNA OTRA DIFICULTAD O LIMITACIÓN	357	100,0	219	61,3	138	38,7
NO TIENE DISCAPACIDAD	712 863	100,0	367 048	51,5	345 815	48,5

NOTA: Incluye todas las universidades que vienen funcionando formalmente en el Sistema Universitario Peruano.

1/ Se considera solo una vez (Nacional).

FUENTE: INEI - II CENSO NACIONAL UNIVERSITARIO, 2010.

GRÁFICO 2.14
PERÚ: PORCENTAJE DE ALUMNOS DE PRE GRADO, POR SEXO, SEGÚN TIPO DE DISCAPACIDAD

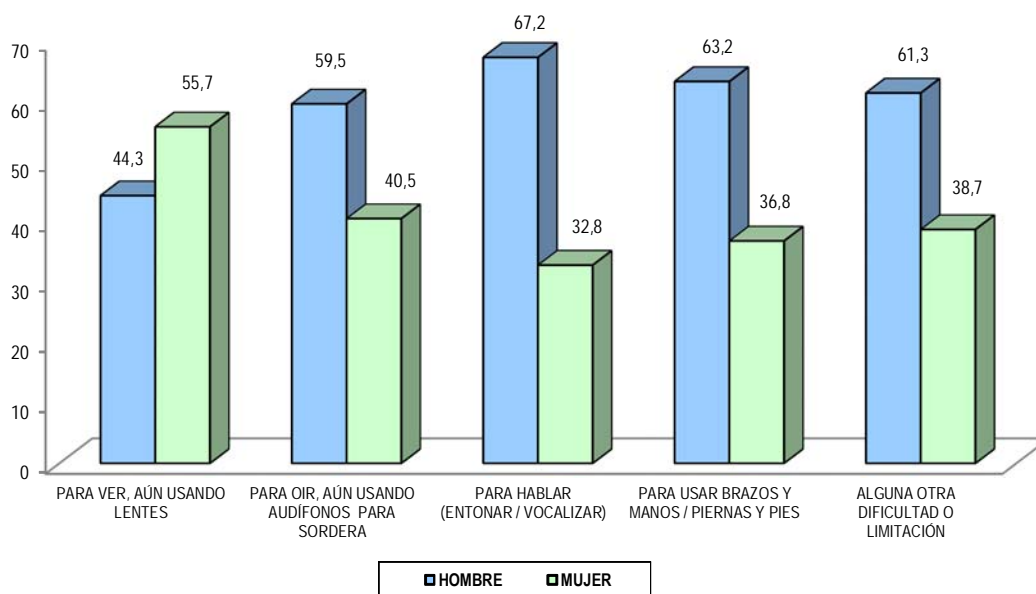

FUENTE: INEI - II CENSO NACIONAL UNIVERSITARIO, 2010.

2.18 Condiciones de la vivienda

La mayor parte de alumnos universitarios disponen en sus viviendas de los servicios básicos de agua, luz y desagüe, en cifras que superan el 90%. Las desigualdades más notables se dan en algunos servicios específicos, por ejemplo en acceso a teléfono fijo, los

alumnos de las universidades privadas tienen mayor acceso que de las universidades públicas (49,6% y 29,8%, respectivamente), similar tendencia se da en el acceso a Internet (65,5% de universidades privadas y 47,2% de universidades públicas).

CUADRO 2.23
PERÚ: TOTAL DE ALUMNOS DE PRE GRADO, POR SERVICIOS QUE DISPONE LA VIVIENDA, SEGÚN TIPO DE UNIVERSIDAD

TIPO DE UNIVERSIDAD	TOTAL	SERVICIOS QUE DISPONE LA VIVIENDA 1/								NEP
		AGUA POTABLE	DESAGÜE	ALUMBRADO ELÉCTRICO	TV SIN CABLE	TV POR CABLE	TELÉFONO FIJO	INTERNET	OTRO	
TOTAL	782 970	778 617	757 038	727 393	752 685	347 382	326 836	456 212	340 487	1 119
	100,0	99,4	96,7	92,9	96,1	44,4	41,7	58,3	43,5	0,1
PÚBLICAS	309 175	307 153	296 612	283 623	297 419	155 889	92 010	145 867	93 467	306
	100,0	99,3	95,9	91,7	96,2	50,4	29,8	47,2	30,2	0,1
PRIVADAS	473 795	471 464	460 426	443 770	455 266	191 493	234 826	310 345	247 020	813
	100,0	99,5	97,2	93,7	96,1	40,4	49,6	65,5	52,1	0,2

NOTA: Incluye todas las universidades que vienen funcionando formalmente en el Sistema Universitario Peruano

1/ La suma de los porcentajes no totaliza el 100%, debido a que la información corresponde a respuesta múltiple.

FUENTE: INEI - II CENSO NACIONAL UNIVERSITARIO, 2010

GRÁFICO 2.15
PERÚ: PORCENTAJE DE ALUMNOS DE PRE GRADO, POR SERVICIOS QUE DISPONE LA VIVIENDA

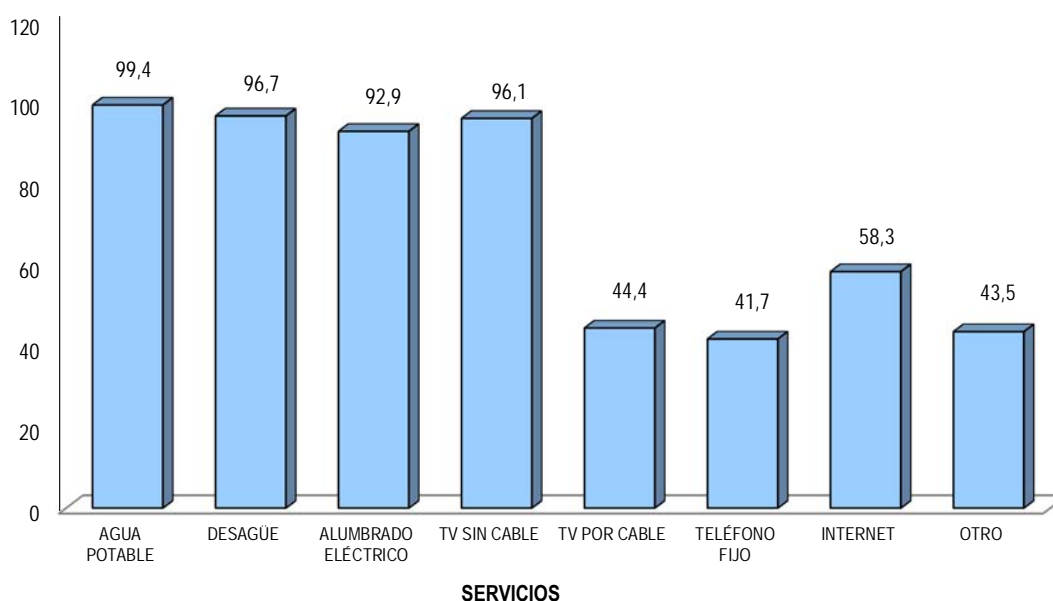

FUENTE: INEI - II CENSO NACIONAL UNIVERSITARIO, 2010.

2.19 Recepción de remesas del extranjero

Según la información del Censo se tiene que sólo el 2,8% de estudiantes recibe remesas del exterior. Dentro de estas cifras relativamente mínimas, los alumnos de las universidades privadas registran una mayor

recepción de remesas (3,3%) respecto a las universidades públicas (2,0%). Los rubros de estudios y alimentación son los destinos principales de las señaladas remesas (86,2% y 75,8%, respectivamente).

CUADRO 2.24
PERÚ: TOTAL DE ALUMNOS DE PRE GRADO QUE RECIBEN REMESAS DEL EXTRANJERO, POR USO, SEGÚN TIPO DE UNIVERSIDAD

TIPO DE UNIVERSIDAD	TOTAL DE ALUMNOS	RECIBEN REMESAS	USO DE REMESAS RECIBIDAS DEL EXTRANJERO 1/						NO RECIBEN REMESAS
			SUS ESTUDIOS	ALIMENTACIÓN	VIVIENDA	SALUD	VESTIDO	OTRO	
TOTAL	782 970	21 858	18 836	16 579	13 094	14 420	15 142	1 449	761 112
	100,0	2,8	86,2	75,8	59,9	66,0	69,3	6,6	97,2
PÚBLICAS	309 175	6 079	5 313	4 851	3 847	4 207	4 353	330	303 096
	100,0	2,0	87,4	79,8	63,3	69,2	71,6	5,4	98,0
PRIVADAS	473 795	15 779	13 523	11 728	9 247	10 213	10 789	1 119	458 016
	100,0	3,3	85,7	74,3	58,6	64,7	68,4	7,1	96,7

NOTA: Incluye todas las universidades que vienen funcionando formalmente en el Sistema Universitario Peruano.

1/ La suma de los porcentajes no totaliza el 100%, debido a que la información corresponde a respuesta múltiple.

FUENTE: INEI - II CENSO NACIONAL UNIVERSITARIO, 2010.

GRÁFICO 2.16
PERÚ: PORCENTAJE DE ALUMNOS DE PRE GRADO QUE RECIBEN REMESAS DEL EXTRANJERO, POR USO DE LAS REMESAS

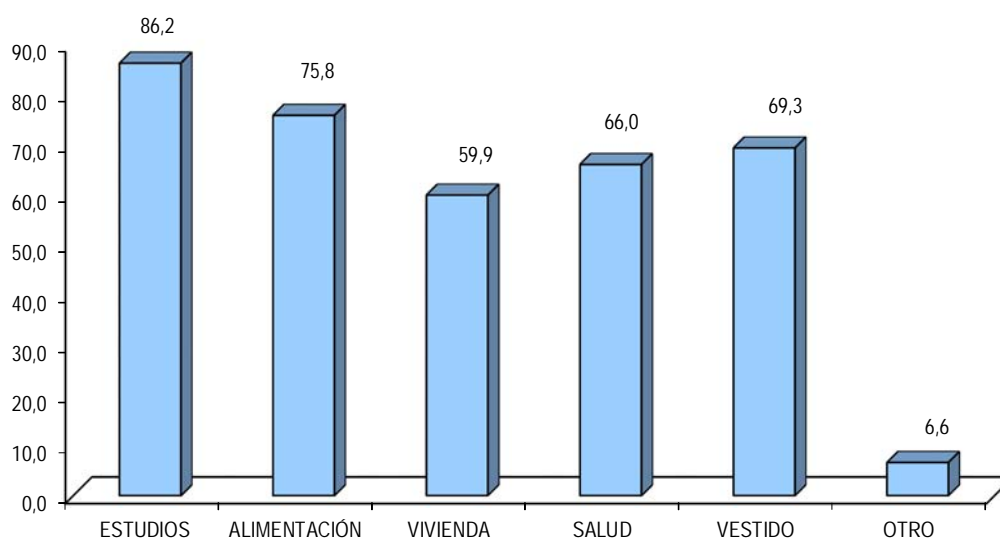

FUENTE: INEI - II CENSO NACIONAL UNIVERSITARIO, 2010.

2.20 Perspectivas de emigrar al extranjero

Es interesante y hasta cierto punto inquietante que la mayor parte de alumnos piensen emigrar al extranjero al terminar sus estudios, así lo declaran el 60,8%, con incidencias muy próximas entre los estudiantes de universidades privadas y de las universidades públicas.

El motivo de mayor incidencia para emigrar es el de continuar estudios de post grado (64,9%), seguidos por la búsqueda de mejores posibilidades de trabajo (47,8%) y por mejores expectativas económicas (38,4%).

GRÁFICO 2.17
PERÚ: PORCENTAJE DE ALUMNOS DE PRE GRADO QUE PIENSAN MIGRAR AL EXTRANJERO AL TÉRMINO DE SUS ESTUDIOS, POR MOTIVO PARA MIGRAR

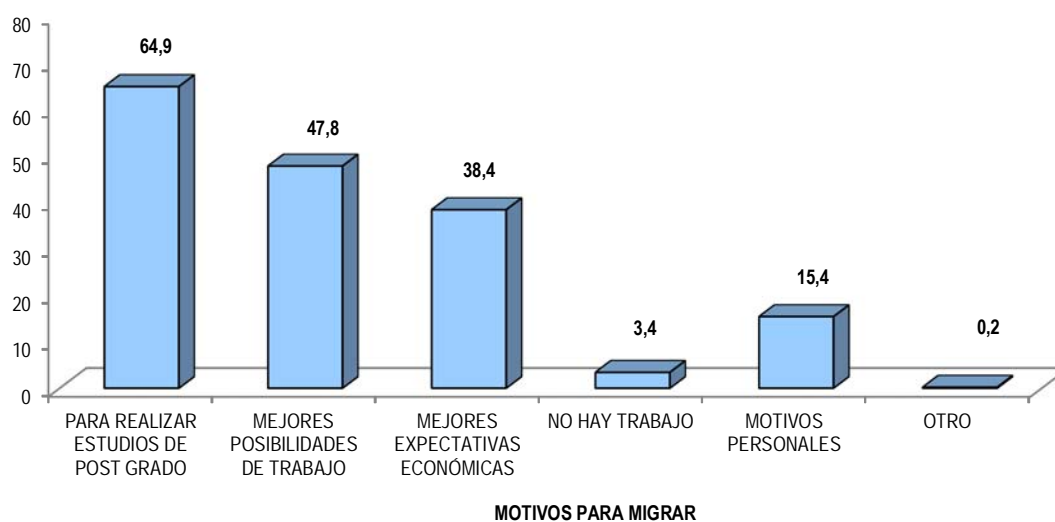

FUENTE: INEI - II CENSO NACIONAL UNIVERSITARIO, 2010.

CUADRO 2.25
PERÚ: TOTAL DE ALUMNOS DE PRE GRADO QUE PIENSAN MIGRAR AL EXTRANJERO AL TÉRMINO DE SUS ESTUDIOS, POR MOTIVO PARA MIGRAR Y SEXO, SEGÚN TIPO DE UNIVERSIDAD

PROCEDENCIA DE UNIVERSIDAD	TOTAL	PIENSAN MIGRAR	MOTIVO PARA MIGRAR AL EXTRANJERO Y SEXO												NO PIENSAN MIGRAR						
			PARA REALIZAR ESTUDIOS DE POST GRADO		MEJORES POSIBILIDADES DE TRABAJO		MEJORES EXPECTATIVAS ECONÓMICAS		NO HAY TRABAJO		MOTIVOS PERSONALES		OTRO								
			TOTAL	HOMBRE	MUJER	TOTAL	HOMBRE	MUJER	TOTAL	HOMBRE	MUJER	TOTAL	HOMBRE	MUJER		TOTAL	HOMBRE	MUJER			
TOTAL	782 970	476 421	309 342	167 351	141 991	227 607	120 712	106 895	182 785	100 923	81 862	16 098	10 006	6 092	73 234	40 703	32 531	1 046	577	469	306 549
	100,0	60,8	64,9	54,1	45,9	47,8	53,0	47,0	38,4	55,2	44,8	3,4	62,2	37,8	15,4	55,6	44,4	0,2	55,2	44,8	39,2
PÚBLICAS	309175	191036	123082	74019	49063	90722	53335	37387	73314	44253	29061	7538	4998	2540	26831	16458	10373	330	203	127	118139
	100,0	61,8	64,4	60,1	39,9	47,5	58,8	41,2	38,4	60,4	39,6	3,9	66,3	33,7	14,0	61,3	38,7	0,2	61,5	38,5	38,2
PRIVADAS	473 795	285 385	186 260	93 332	92 928	136 885	67 377	69 508	109 471	56 670	52 801	8 560	5 008	3 552	46 403	24 245	22 158	473 795	285 385	186 260	93 332
	100,0	60,2	65,3	50,1	49,9	48,0	49,2	50,8	38,4	51,8	48,2	3,0	58,5	41,5	16,3	52,2	47,8	0,3	52,2	47,8	39,8

NOTA: Incluye todas las universidades que vienen funcionando formalmente en el Sistema Universitario Peruano.

FUENTE: INEI- II CENSO NACIONAL UNIVERSITARIO, 2010



Capítulo 3

Aspectos Socioacadémicos de los alumnos de Post Grado

3. Aspectos Socioacadémicos de los alumnos de Post Grado

Tal como se ha visto en el primer capítulo, los estudiantes de post grado constituyen el estamento de mayor velocidad de crecimiento a nivel nacional. Las universidades presentan una variada oferta de estudios de post grado, siendo los más importantes los estudios de Maestría.

Se mostrarán a continuación algunas características de los estudiantes de post grado, inicialmente comparando los resultados de los dos Censos Universitarios, de 1996 y del 2010, para después pasar a las especificidades propias del II CENAUN 2010.

3.1 Situación Laboral

La participación de los estudiantes de post grado que trabajan, ha aumentado en casi 9 puntos porcentuales entre 1996 y el 2010, pasando de 79,2% a 88,1%.

A nivel de sexo, el comportamiento es similar, en el caso de los hombres el aumento es de 10,6 puntos porcentuales (79,6% en 1996 y 90,2% en 2010), mientras que en las mujeres el incremento es de 7,8 puntos porcentuales (78,4% en 1996 y 86,2% en 2010).

GRÁFICO 3.1
PERÚ: PORCENTAJE DE ALUMNOS DE POST GRADO QUE TRABAJAN,
POR SEXO, SEGÚN AÑO CENSAL

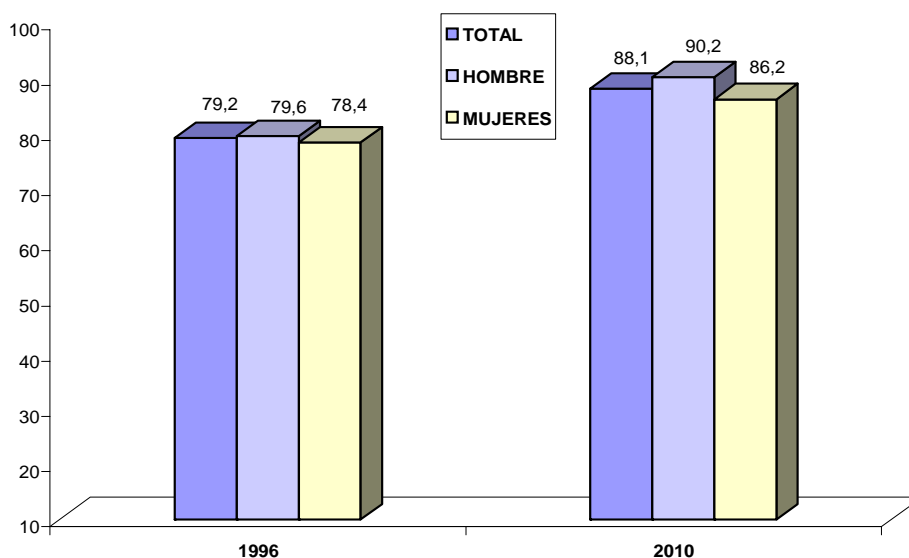

NOTA: Incluye todas las universidades que vienen funcionando formalmente en el Sistema Universitario Peruano.

FUENTE: INEI - II CENSO NACIONAL UNIVERSITARIO, 2010.

I CENSO NACIONAL UNIVERSITARIO, 1996.

Por tipo de universidad, el CENAUN 2010 no registra diferencias significativas entre el porcentaje de alumnos de post grado que estudian en universidades públicas

y trabajan (87,5%); y el porcentaje de alumnos de post grado que estudian en universidades privadas y trabajan (88,5%).

CUADRO 3.1
PERÚ: PORCENTAJE DE ALUMNOS DE POST GRADO QUE TRABAJAN, POR AÑO CENSAL Y SEXO, SEGÚN TIPO DE UNIVERSIDAD Y LUGAR DONDE RECIBEN SUS CLASES

TIPO DE UNIVERSIDAD Y LUGAR DONDE RECIBE SUS CLASES	AÑO 1996			AÑO 2010		
	TOTAL	HOMBRE	MUJER	TOTAL	HOMBRE	MUJER
TOTAL	79,2	79,6	78,4	88,1	90,2	86,2
PÚBLICAS	75,0	75,6	74,1	87,5	88,9	86,0
PRIVADAS	87,1	87,7	86,1	88,5	91,4	86,2
LIMA METROPOLITANA	77,1	77,6	76,2	88,3	89,1	87,6
PÚBLICAS	69,9	70,2	69,6	85,6	85,8	85,4
PRIVADAS	87,8	89,1	85,8	89,9	91,4	88,6
RESTO DEL PAÍS	84,9	84,9	84,9	87,9	91,4	84,7
PÚBLICAS	85,4	86,1	84,1	89,0	91,3	86,5
PRIVADAS	82,9	79,6	88,0	86,7	91,4	83,1
EXTRANJERO	-	-	-	81,8	76,9	88,9
PUBLICAS	-	-	-	100,0	100,0	-
PRIVADAS	-	-	-	81,0	75,0	88,9

NOTA: Incluye todas las universidades que vienen funcionando formalmente en el Sistema Universitario Peruano.

FUENTE: INEI - II CENSO NACIONAL UNIVERSITARIO, 2010.

I CENSO NACIONAL UNIVERSITARIO, 1996.

3.2 Conocimiento de Computación y Acceso a Internet

El conocimiento de computación por los estudiantes de post grado, ha aumentado en 21,3 puntos porcentuales entre 1996 y el 2010, pasando de 73,7% a 95,0%.

A nivel de sexo, se observa que las mujeres presentan mayor incremento que los hombres (23,4% y 20,8%, respectivamente).

Las mujeres con conocimiento de computación, pasaron de 70,3% en 1996 a 93,7% en el 2010 y en el caso de los hombres, éstos pasaron de 75,7% en 1996 a 96,5% en el 2010.

GRÁFICO 3.2
PERÚ: PORCENTAJE DE ALUMNOS DE POST GRADO QUE TIENEN CONOCIMIENTO DE COMPUTACIÓN,
POR SEXO, SEGÚN AÑO CENSAL

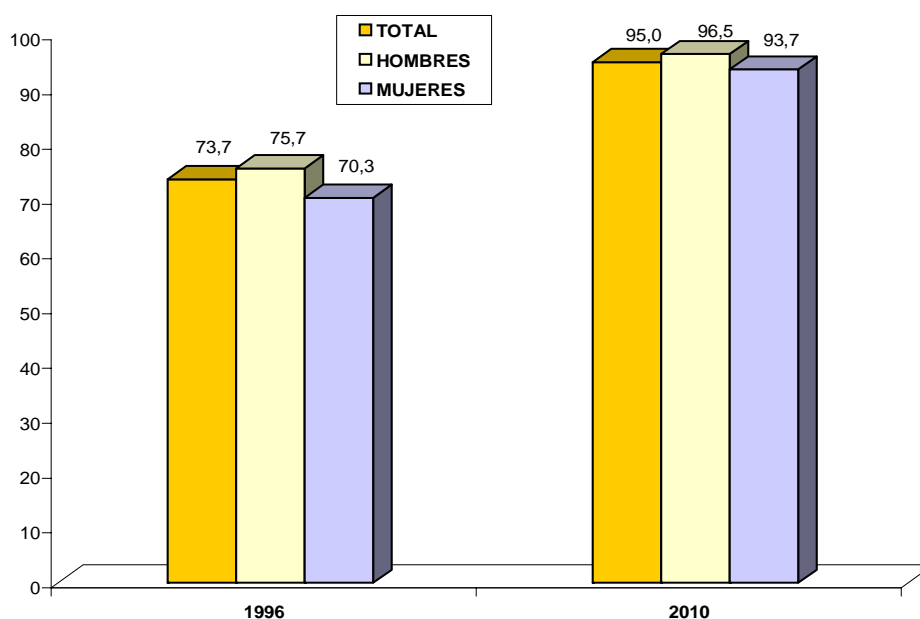

NOTA: Incluye todas las universidades que vienen funcionando formalmente en el Sistema Universitario Peruano.

FUENTE: INEI - II CENSO NACIONAL UNIVERSITARIO, 2010.

I CENSO NACIONAL UNIVERSITARIO, 1996.

Por tipo de universidad, el Censo 2010, muestra que los estudiantes de post grado de universidades públicas tienen mayor conocimiento de computación que los de universidades privadas (96,0% y 94,2%, respectivamente). Caso contrario sucede en el Censo

de 1996, en donde los estudiantes de post grado de universidades privadas tenían mayor conocimiento de computación que los de universidades públicas (80,5% y 70,1%, respectivamente).

CUADRO 3.2
PERÚ: PORCENTAJE DE ALUMNOS DE POST GRADO QUE TIENEN CONOCIMIENTO DE COMPUTACIÓN,
POR AÑO CENSAL Y SEXO, SEGÚN TIPO DE UNIVERSIDAD Y LUGAR DONDE RECIBEN SUS CLASES

TIPO DE UNIVERSIDAD Y LUGAR DONDE RECIBE SUS CLASES	AÑO CENSAL Y SEXO					
	AÑO 1996			AÑO 2010		
	TOTAL	HOMBRE	MUJER	TOTAL	HOMBRE	MUJER
TOTAL	73,7	75,7	70,3	95,0	96,5	93,7
PÚBLICAS	70,1	72,1	66,7	96,0	96,9	95,1
PRIVADAS	80,5	83,0	76,7	94,2	96,0	92,7
LIMA METROPOLITANA	72,3	74,9	68,2	95,0	96,5	93,7
PÚBLICAS	67,2	69,7	63,2	96,0	96,9	95,1
PRIVADAS	79,9	83,0	75,3	94,2	96,0	92,7
RESTO DEL PAÍS	77,4	77,9	76,6	95,0	96,5	93,7
PÚBLICAS	75,9	76,8	74,4	96,0	96,9	95,1
PRIVADAS	84,0	83,3	85,1	94,2	96,0	92,7
EXTRANJERO	-	-	-	95,0	96,5	93,7
PÚBLICAS	-	-	-	96,0	96,9	95,1
PRIVADAS	-	-	-	94,2	96,0	92,7

NOTA: Incluye todas las universidades que vienen funcionando formalmente en el Sistema Universitario Peruano.

FUENTE: INEI - II CENSO NACIONAL UNIVERSITARIO, 2010.

I CENSO NACIONAL UNIVERSITARIO, 1996.

Entre los estudiantes de Maestría, el procesador de texto es el software más utilizado (76,7%), le sigue la hoja de cálculo con el 65,3% y el "software específico para su carrera" con el 38,4%. Los paquetes estadísticos apenas son conocidos por la quinta parte de estudiantes (20,9%).

Por tipo de universidad, se aprecia que tanto los estudiantes de maestría de universidades públicas como privadas utilizan frecuentemente el procesador de texto (77,6% y 76,0%, respectivamente).

CUADRO 3.3
PERÚ: TOTAL DE ALUMNOS DE POST GRADO DE MAESTRÍA, POR CONOCIMIENTO DE COMPUTACIÓN Y SOFTWARE UTILIZADO FRECUENTEMENTE, SEGÚN TIPO DE UNIVERSIDAD

TIPO DE UNIVERSIDAD	TOTAL	SOFTWARE QUE UTILIZA FRECUENTEMENTE 1/									NO TIENE CONOCIMIENTOS
		TIENE CONOCIMIENTOS	HOJA DE CÁLCULO	PROCESADOR DE TEXTO	MANEJADOR DE BASE DE DATOS	GRAFICADOR	PAQUETE ESTADÍSTICO	SOFTWARE ESPECÍFICO PARA SU CARRERA	OTRO	NINGUNO	
TOTAL	44 577	42 406	29 129	34 183	14 629	10 902	9 322	17 126	1 597	1 211	2 171
	100,0	95,1	65,3	76,7	32,8	24,5	20,9	38,4	3,6	2,7	4,9
PÚBLICAS	18 928	18 188	13 467	14 688	6 987	5 090	4 646	8 290	679	420	740
	100,0	96,1	71,1	77,6	36,9	26,9	24,5	43,8	3,6	2,2	3,9
PRIVADAS	25 649	24 218	15 662	19 495	7 642	5 812	4 676	8 836	918	791	1 431
	100,0	94,4	61,1	76,0	29,8	22,7	18,2	34,4	3,6	3,1	5,6

NOTA: Incluye todas las universidades que vienen funcionando formalmente en el Sistema Universitario Peruano.
 1/ La suma de los porcentajes no totaliza el 100,0%, debido a que la información corresponde a respuesta múltiple.
FUENTE: INEI - II CENSO NACIONAL UNIVERSITARIO, 2010.

La mayoría de estudiantes de post grado, declaran utilizar Internet, tanto de los estudios de II Especialidad, Maestría y Doctorado, las cifras varían entre el 97,0% y el 98,2%, no habiendo diferencias notables entre universidades públicas y privadas.

CUADRO 3.4
PERÚ: TOTAL DE ALUMNOS DE POST GRADO CON CONOCIMIENTO DE COMPUTACIÓN, POR ESTUDIO DE POST GRADO Y USO DE INTERNET, SEGÚN TIPO DE UNIVERSIDAD

TIPO DE UNIVERSIDAD	TOTAL	II ESPECIALIZACIÓN			MAESTRÍA			DOCTORADO			NEP
		TOTAL	UTILIZAN	NO UTILIZAN	TOTAL	UTILIZAN	NO UTILIZAN	TOTAL	UTILIZAN	NO UTILIZAN	
TOTAL	53 546	6 802	6 595	207	40 776	39 663	1 113	3 124	3 067	57	2 844
		100,0	97,0	3,0	100,0	97,3	2,7	100,0	98,2	1,8	
PÚBLICAS	23 619	2 926	2 858	68	17 425	17 023	402	1 909	1 869	40	1 359
		100,0	97,7	2,3	100,0	97,7	2,3	100,0	97,9	2,1	
PRIVADAS	29 927	3 876	3 737	139	23 351	22 640	711	1 215	1 198	17	1 485
		100,0	96,4	3,6	100,0	97,0	3,0	100,0	98,6	1,4	

NOTA: Incluye todas las universidades que vienen funcionando formalmente en el Sistema Universitario Peruano.
FUENTE: INEI - II CENSO NACIONAL UNIVERSITARIO, 2010.

3.3 Frecuencia de Estudio

Los resultados del II CENAUN 2010 muestran que la mayoría de los alumnos de post grado prefieren estudiar los fines de semana, es así que los estudiantes de II Especialización representan el 33,1%, los de Maestría el 48,7% y los estudiantes Doctorado el 64,7%.

La frecuencia de estudio que sigue en importancia en II Especialización es la diaria, con 27,2%; en Maestría la interdiaria, con 19,4% y en Doctorado la quincenal, con 12,1%.

GRÁFICO 3.3
PERÚ: PORCENTAJE DE ALUMNOS DE POST GRADO, POR FRECUENCIA DE ESTUDIO, SEGÚN ESTUDIO DE POST GRADO

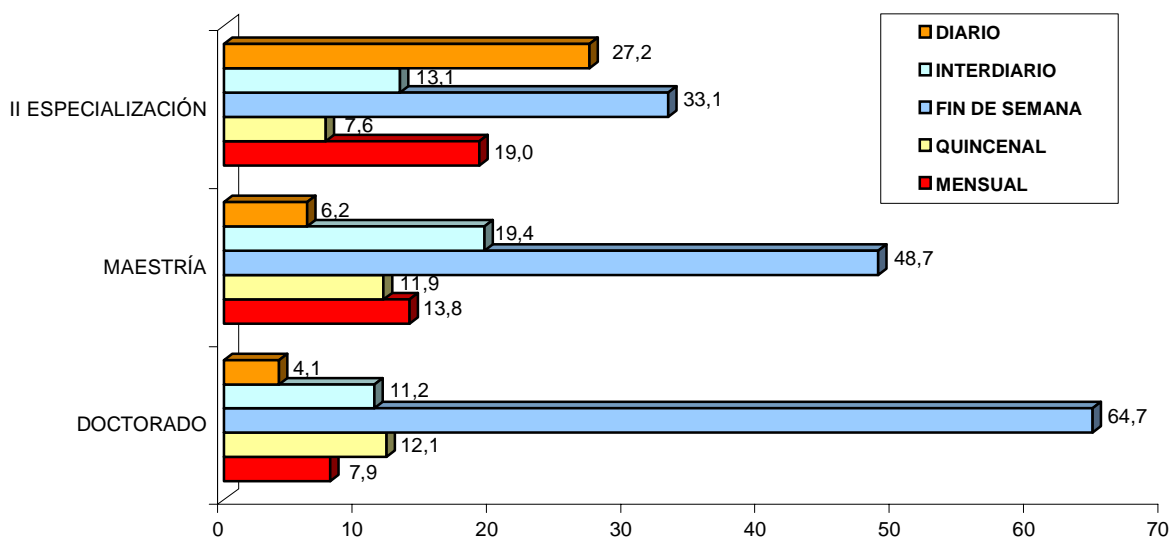

NOTA: Incluye todas las universidades que vienen funcionando formalmente en el Sistema Universitario Peruano.
FUENTE: INEI - II CENSO NACIONAL UNIVERSITARIO, 2010.

Según el tipo de universidad, los alumnos que estudian II Especialización en las universidades públicas prefieren estudiar diariamente (36,2%). Por otro lado, los que estudian en universidades privadas su preferencia de

estudios son los fines de semana (31,6%). En cuanto a los alumnos de Maestría y Doctorado, tanto los que estudian en universidades públicas como privadas tienen como preferencia estudiar los fines de semana.

CUADRO 3.5
PERÚ: TOTAL DE ALUMNOS DE POST GRADO, POR FRECUENCIA DE ESTUDIO, SEGÚN TIPO DE UNIVERSIDAD

TIPO DE UNIVERSIDAD	FRECUENCIA DE ESTUDIO																			
	TOTAL ALUMNOS			II ESPECIALIZACIÓN					MAESTRÍA					DOCTORADO						
	TOTAL	DIARIO	INTER-DIARIO	FIN DE SEMANA	QUIN-CENAL	MEN-SUAL	TOTAL	DIARIO	INTER-DIARIO	FIN DE SEMANA	QUIN-CENAL	MEN-SUAL	TOTAL	DIARIO	INTER-DIARIO	FIN DE SEMANA	QUIN-CENAL	MEN-SUAL	NEP	
TOTAL	56 358	7 726	2 104	1 011	2 554	589	1 468	44 577	2 761	8 640	21 707	5 304	6 165	4 047	167	454	2 617	490	319	8
	100,0	27,2	13,1	13,1	33,1	7,6	19	100,0	6,2	19,4	48,7	11,9	13,8	100,0	4,1	11,2	64,7	12,1	7,9	
PÚBLICAS	24 591	3 160	1 144	420	1 113	188	295	18 928	1 012	3 814	11 765	1 622	715	2 497	85	305	1 691	271	145	6
	100,0	36,2	13,3	13,3	35,2	5,9	9,3	100,0	5,3	20,2	62,2	8,6	3,8	100,0	3,4	12,2	67,7	10,9	5,8	
PRIVADAS	31 767	4 566	960	591	1 441	401	1 173	25 649	1 749	4 826	9 942	3 682	5 450	1 550	82	149	926	219	174	2
	100,0	21,0	12,9	12,9	31,6	8,8	25,7	100,0	6,8	18,8	38,8	14,4	21,2	100,0	5,3	9,6	59,7	14,1	11,2	

NOTA: Incluye todas las universidades que vienen funcionando formalmente en el Sistema Universitario Peruano.
 FUENTE: INEI - II CENSO NACIONAL UNIVERSITARIO, 2010.

3.4 Áreas de Conocimiento Asociados al Proyecto de Tesis

Del total de estudiantes de post grado, se aprecia que el mayor porcentaje dirige su proyecto de tesis al área de Educación (37,6%), le sigue Economía, Empresariales y afines (21,3%) y Ciencias de la Salud y

Psicología (16,2%). Por otro lado, sólo el 1,0% de alumnos asocia su proyecto de tesis al área de Arte y Arquitectura.

GRÁFICO 3.4
PERÚ: PORCENTAJE DE ALUMNOS DE POST GRADO, POR ESTUDIOS DE POST GRADO, SEGÚN ÁREA DE CONOCIMIENTO AL QUE PODRÍA ASOCIAR SU PROYECTO DE TESIS

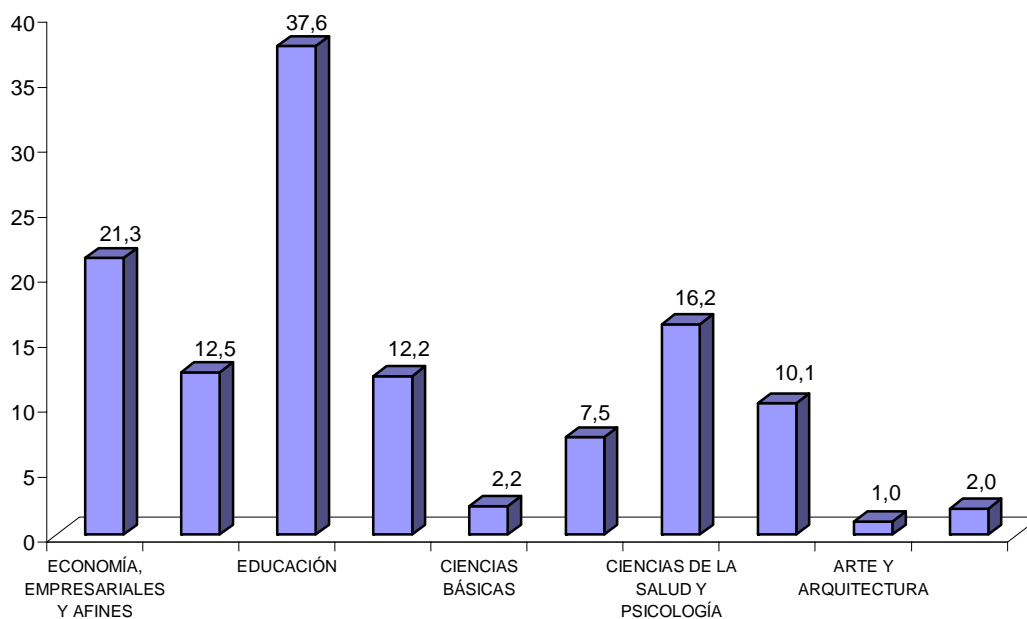

NOTA: - Incluye todas las universidades que vienen funcionando formalmente en el Sistema Universitario Peruano.
- La suma de los porcentajes no totaliza el 100.0%, debido a que la información corresponde a respuesta múltiple.
FUENTE: INEI - II CENSO NACIONAL UNIVERSITARIO, 2010.

A nivel de estudios de post grado, se observa que en el Especialización el mayor porcentaje de alumnos asocia su proyecto de tesis al área de Ciencias de la Salud y

Psicología (44,1%), mientras que la mayoría de los alumnos de Maestría y Doctorado, lo relaciona al área de Educación (38,7% y 34,6%, respectivamente).

CUADRO 3.6
PERÚ: TOTAL DE ALUMNOS DE POST GRADO, POR ESTUDIOS DE POST GRADO, SEGÚN ÁREA DE CONOCIMIENTO AL QUE PODRÍA ASOCIAR SU PROYECTO DE TESIS

ÁREA DE CONOCIMIENTO	ESTUDIOS DE POST GRADO										
	TOTAL		ESTUDIOS DE POST GRADO						NEP		
	ABS.	%	II ESPECIALIZACIÓN		MAESTRÍA		DOCTORADO		ABS.	%	
		ABS.	%	ABS.	%	ABS.	%	ABS.	%	ABS.	%
TOTAL	56 358	100,0	7 726	100,0	44 577	100,0	4 047	100,0	8	100,0	
ECONOMÍA, EMPRESARIALES Y AFINES	12 014	21,3	617	8,0	10 771	24,2	623	15,4	3	37,5	
DERECHO Y CIENCIAS POLÍTICAS	7 064	12,5	346	4,5	5 753	12,9	965	23,8	0	0,0	
EDUCACIÓN	21 166	37,6	2 528	32,7	17 236	38,7	1 401	34,6	1	12,5	
CIENCIAS SOCIALES Y HUMANIDADES	6 861	12,2	739	9,6	5 574	12,5	547	13,5	1	12,5	
CIENCIAS BÁSICAS	1 259	2,2	220	2,8	923	2,1	116	2,9	0	0,0	
CIENCIAS BIOLÓGICAS Y AMBIENTALES	4 214	7,5	466	6,0	3 375	7,6	373	9,2	0	0,0	
CIENCIAS DE LA SALUD Y PSICOLOGÍA	9 121	16,2	3 408	44,1	5 179	11,6	534	13,2	0	0,0	
INGENIERÍA Y TECNOLOGÍAS	5 685	10,1	476	6,2	4 845	10,9	360	8,9	4	50,0	
ARTE Y ARQUITECTURA	590	1,0	75	1,0	474	1,1	40	1,0	1	12,5	
AGROPECUARIA, VETERINARIA Y AFINES	1 102	2,0	73	0,9	950	2,1	79	2,0	0	0,0	

NOTA: - Incluye todas las universidades que vienen funcionando formalmente en el Sistema Universitario Peruano.
 - La suma de los porcentajes no totaliza el 100.0%, debido a que la información corresponde a respuesta múltiple.
 FUENTE: INEI - II CENSO NACIONAL UNIVERSITARIO, 2010.

En congruencia con lo anterior, la mayor parte de estudiantes de post grado declaran realizar investigaciones de tesis de carácter aplicado (54,2%), le siguen las investigaciones denominadas básicas

(39,3%) y finalmente las de carácter tecnológico (6,5%). De otra parte no se encuentran mayores diferencias por tipo de universidades o por género.

GRÁFICO 3.5
PERÚ: NÚMERO DE ALUMNOS DE POST GRADO, POR SEXO, SEGÚN TIPO DE INVESTIGACIÓN

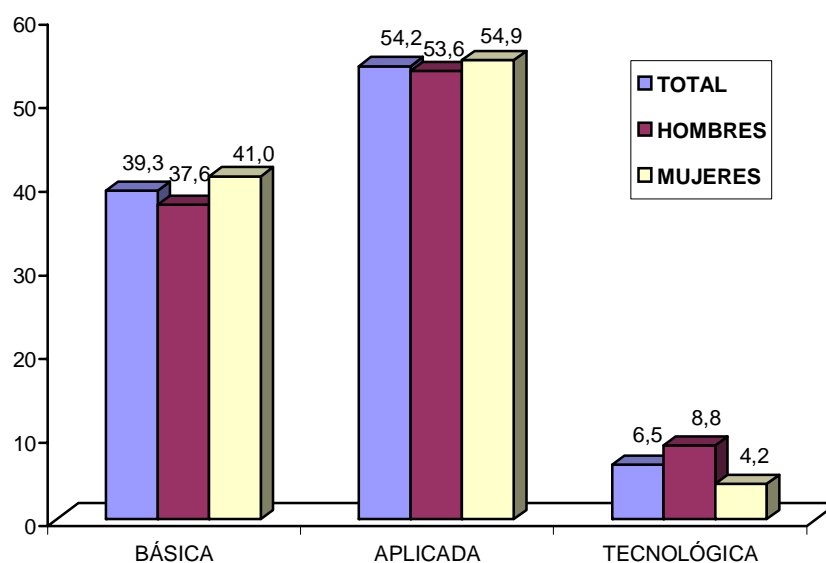

NOTA: Incluye todas las universidades que vienen funcionando formalmente en el Sistema Universitario Peruano.
 FUENTE: INEI - II CENSO NACIONAL UNIVERSITARIO, 2010.

CUADRO 3.7
PERÚ: TOTAL DE ALUMNOS DE POST GRADO QUE INICIARON SU TESIS,
POR TIPO DE INVESTIGACIÓN Y SEXO, SEGÚN TIPO DE UNIVERSIDAD

TIPO DE UNIVERSIDAD	TOTAL	TIPO DE INVESTIGACIÓN								
		BÁSICA			APLICADA			TECNOLÓGICA		
		TOTAL	HOMBRE	MUJER	TOTAL	HOMBRE	MUJER	TOTAL	HOMBRE	MUJER
TOTAL	25 586 100,0	10 045 39,3	4 850 37,6	5 195 41	13 879 54,2	6 919 53,6	6 960 54,9	1 662 6,5	1 133 8,8	529 4,2
PÚBLICAS	12 148 100,0	4 679 38,5	2 438 36,8	2 241 40,6	6 477 53,3	3 478 52,4	2 999 54,4	992 8,2	716 10,8	276 5
PRIVADAS	13 438 100,0	5 366 39,9	2 412 38,5	2 954 41,2	7 402 55,1	3 441 54,9	3 961 55,3	670 5	417 6,7	253 3,5

NOTA: Incluye todas las universidades que vienen funcionando formalmente en el Sistema Universitario Peruano.
 FUENTE: INEI - II CENSO NACIONAL UNIVERSITARIO, 2010.

Respecto a los alumnos que no han iniciado su trabajo de investigación de tesis, se tiene que el mayor porcentaje de estudiantes manifiesta que no desarrolla investigación alguna porque recién ingresó a la

universidad (60,8%), le sigue los que no lo hacen por falta de tiempo (25,0%) y porque aún no eligen el tema (14,4%).

CUADRO 3.8
PERÚ: PORCENTAJE DE ALUMNOS DE POST GRADO QUE NO HAN INICIADO SU INVESTIGACIÓN DE TESIS,
POR MOTIVO POR LA CUAL NO INICIÓ SU TRABAJO DE INVESTIGACIÓN, SEGÚN TIPO DE UNIVERSIDAD

TIPO DE UNIVERSIDAD	TOTAL	MOTIVO POR LA CUAL NO INICIÓ SU TRABAJO DE INVESTIGACIÓN 1/				
		FALTA DE TIEMPO	NO TIENE TEMA	NO TIENE ASESOR	RECIÉN INGRESÓ	OTRO
TOTAL	100,0	25,0	14,4	7,2	60,8	2,6
PÚBLICAS	100,0	31,0	16,2	9,2	53,4	2,4
PRIVADAS	100,0	20,9	13,2	5,9	65,8	2,8

NOTA: Incluye todas las universidades que vienen funcionando formalmente en el Sistema Universitario Peruano.
 1/ La suma de los porcentajes no totaliza el 100.0%, debido a que la información corresponde a respuesta múltiple.
 FUENTE: INEI - II CENSO NACIONAL UNIVERSITARIO, 2010.

3.5 FINANCIAMIENTO DE ESTUDIO

El 86,9% de estudiantes de post grado se autofinancia sus estudios, le sigue en importancia "sus padres" con el 8,1%, los cónyuges con el 2,9%, el centro de trabajo con el 2,7% y en una posición menor las becas de estudio con el 2,0%. En el comparativo entre universidades públicas y privadas la diferencia más

marcada se dan con el "centro de trabajo", estos financian al 2,1% de estudiantes de universidades públicas y al 3,2% de estudiantes de universidades privadas. Las(os) cónyuges financian al 2,4% de estudiantes de universidades públicas y al 3,4% de las universidades privadas.

CUADRO 3.9
PERÚ: PORCENTAJE DE ALUMNOS DE POST GRADO, POR FINANCIAMIENTO DE ESTUDIO, SEGÚN TIPO DE UNIVERSIDAD

TIPO DE UNIVERSIDAD	TOTAL	FINANCIAMIENTO DE ESTUDIO							
		POR SU CUENTA (AUTOFINANCIAMIENTO)	SUS PADRES	SUS HERMANOS	SU CÓNYUGE	OTROS PARIENTES	CENTRO DE TRABAJO	BECAS	OTRO
TOTAL	100,0	89,6	8,1	0,7	2,9	0,4	2,7	2,0	0,6
PÚBLICAS	100,0	91,0	8,0	0,8	2,4	0,4	2,1	2,0	0,3
PRIVADAS	100,0	88,5	8,2	0,6	3,4	0,4	3,2	2,0	0,8

NOTA: Incluye todas las universidades que vienen funcionando formalmente en el Sistema Universitario Peruano.
FUENTE: INEI - II CENSO NACIONAL UNIVERSITARIO, 2010.

GRÁFICO 3.6
PERÚ: PORCENTAJE DE ALUMNOS DE POST GRADO, POR FINANCIAMIENTO DE ESTUDIO, SEGÚN TIPO DE UNIVERSIDAD

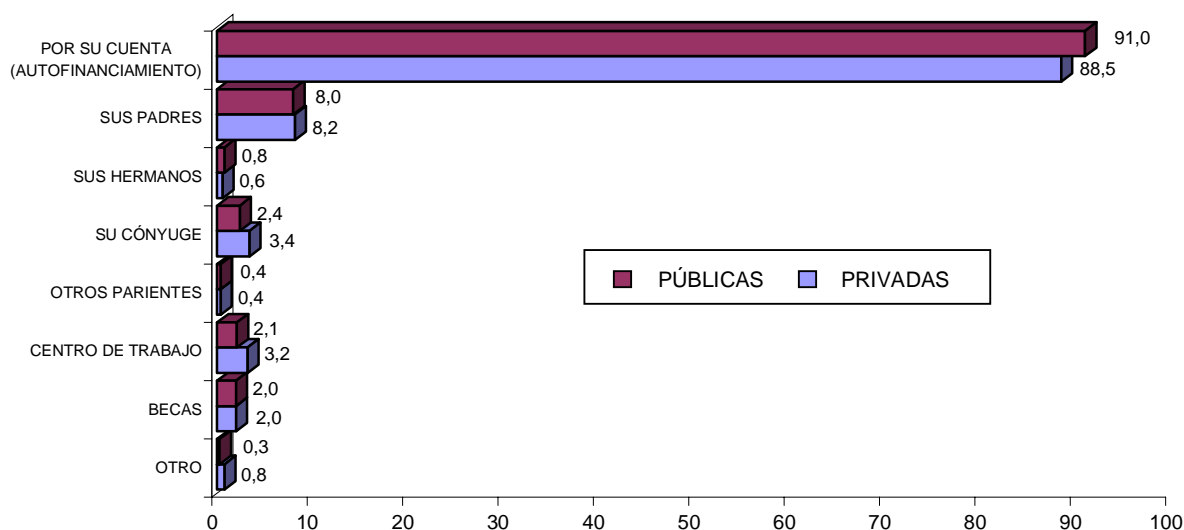

NOTA: Incluye todas las universidades que vienen funcionando formalmente en el Sistema Universitario Peruano.
FUENTE: INEI - II CENSO NACIONAL UNIVERSITARIO, 2010.

3.6 Perspectivas de Emigrar al Extranjero

Sólo la tercera parte de alumnos de post grado (33,4%) piensan emigrar al extranjero, mientras que el 66,6 %.

GRÁFICO 3.7
PERÚ: PORCENTAJE DE ALUMNOS DE POST GRADO POR PERSPECTIVA DE MIGRACIÓN

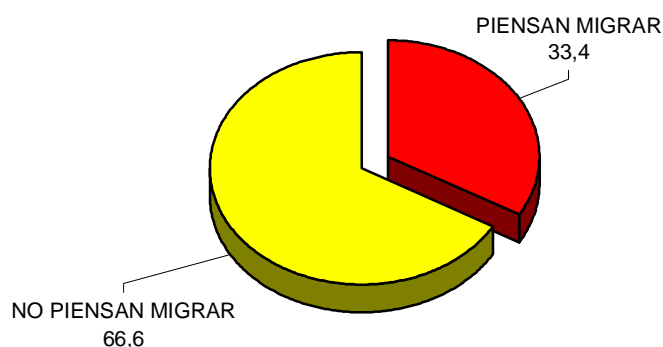

NOTA: Incluye todas las universidades que vienen funcionando formalmente en el Sistema Universitario Peruano.
FUENTE: INEI - II CENSO NACIONAL UNIVERSITARIO, 2010.

Dentro de los que piensan emigrar al extranjero, el motivo de mayor incidencia es realizar otros estudios de post grado (66,7%), le sigue los que buscan mejores posibilidades de trabajo (36,9%) y los que buscan mejores expectativas económicas (28,9%).

Según tipo de universidad el comportamiento es el mismo que en el nacional.

CUADRO 3.10
PERÚ: PORCENTAJE DE ALUMNOS DE POST GRADO, POR MOTIVO PARA MIGRAR AL EXTRANJERO, SEGÚN TIPO DE UNIVERSIDAD

TIPO DE UNIVERSIDAD	TOTAL	PIENSAN MIGRAR	MOTIVO PARA MIGRAR AL EXTRANJERO 1/						NO PIENSAN MIGRAR
			PARA REALIZAR OTROS ESTUDIOS DE POST GRADO	MEJORES POSIBILIDADES DE TRABAJO	MEJORES EXPECTATIVAS ECONÓMICAS	NO HAY TRABAJO	MOTIVOS PERSONALES	OTRO	
TOTAL	100,0	33,4	66,7	36,9	28,9	3,3	11,7	0,4	66,6
PÚBLICAS	100,0	37,1	68,7	36,9	29,4	3,7	10,7	0,3	62,9
PRIVADAS	100,0	30,6	64,8	36,9	28,4	2,9	12,7	0,5	69,4

NOTA: Incluye todas las universidades que vienen funcionando formalmente en el Sistema Universitario Peruano.
1/ La suma de los porcentajes no totaliza el 100.0%, debido a que la información corresponde a respuesta múltiple.
FUENTE: INEI - II CENSO NACIONAL UNIVERSITARIO, 2010.



Capítulo 4

Aspectos Socio Académicos y Laborales de los Docentes Universitarios

4. Aspectos Socio Académicos y Laborales de los Docentes Universitarios

Tal como se ha visto en la primera sección anterior, los docentes universitarios han experimentado un considerable crecimiento entre 1996 y el año 2010. El

II CENAUN 2010 contiene una variedad inédita de preguntas.

4.1 Estudios de post grado concluidos y los realizados en el extranjero

Siete de cada diez docentes universitarios (70,3%) han concluido algún estudio de post grado. La mayor parte ha hecho estudios de Maestría (75,5%), le sigue II Especialización (19,4%) y Doctorado (5,2%). En las universidades públicas hay mayor incidencia de estudios

de post grado, 78,5%, valor superior en casi 13 puntos porcentuales, al de los docentes de las universidades privadas (65,6%). Según el II CENAUN 2010, registra que en las universidades públicas y privadas siguen la misma tendencia que el total.

CUADRO 4.1
PERÚ: TOTAL DE DOCENTES UNIVERSITARIOS, POR ESTUDIOS DE POST GRADO CONCLUIDOS, SEGÚN TIPO DE UNIVERSIDAD

TIPO DE UNIVERSIDAD	TOTAL	ESTUDIOS DE POST GRADO CONCLUIDOS			
		TOTAL	II ESPECIALIZACIÓN	MAESTRÍA	DOCTORADO
TOTAL	59 085	41 528 70,3	8 052 19,4	31 333 75,5	2 143 5,2
PÚBLICAS	21 434	16 821 78,5	2 624 15,6	13 236 78,7	961 5,7
PRIVADAS	37 651	24 707 65,6	5 428 22	18 097 73,2	1 182 4,8

NOTA: Incluye todas las universidades que vienen funcionando formalmente en el Sistema Universitario Peruano.

FUENTE: INEI - II CENSO NACIONAL UNIVERSITARIO, 2010

GRÁFICO 4.1
PERÚ: PORCENTAJE DE DOCENTES UNIVERSITARIOS, POR ESTUDIOS DE POST GRADO CONCLUIDOS, SEGÚN TIPO DE UNIVERSIDAD

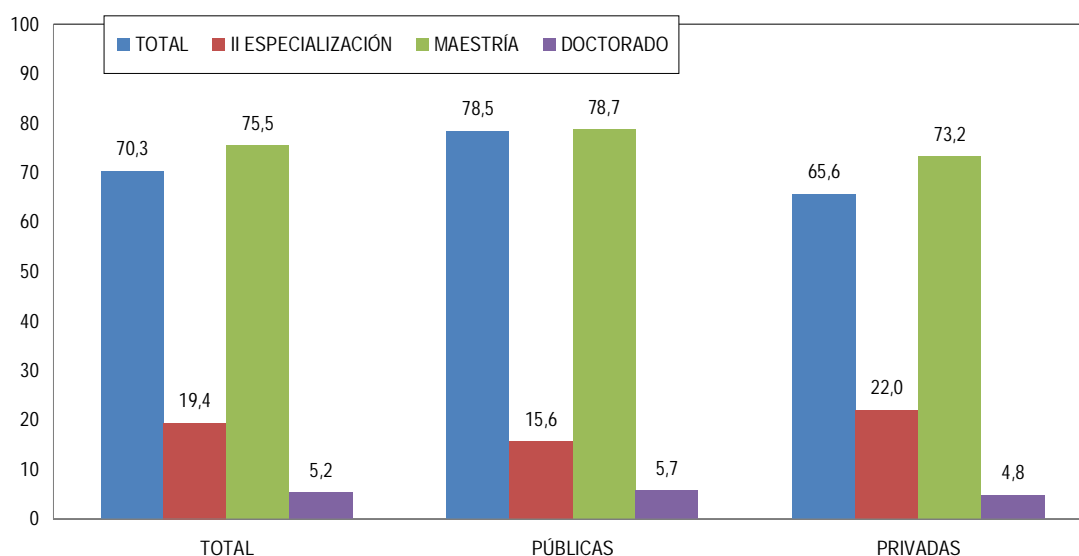

FUENTE: INEI - II CENSO NACIONAL UNIVERSITARIO, 2010.

La realización de estudios de post grado en el extranjero por los docentes universitarios ha pasado del 10,2% en 1996 al 15,6% en el 2010; es decir, un incremento mayor de 5 puntos porcentuales. Asimismo, en las universidades públicas (9,2% año 1996 y 12,6% año 2010) respecto a las privadas (11,9% año 1996 y 17,6% año 2010).

Los docentes varones registran mayor información que las mujeres (16,6% y 13,3%, respectivamente), en las universidades privadas la población es mayor que en las universidades públicas (17,6% y 12,6%, respectivamente), aún más marcada es la diferencia entre los docentes de Lima Metropolitana (22,0%) respecto al Resto del País (9,7%). La cifra más favorable

CUADRO 4.2
PERÚ: PORCENTAJE DE DOCENTES QUE TIENEN ESTUDIOS DE POST GRADO EN EL EXTRANJERO, POR AÑO CENSAL Y SEXO, SEGÚN TIPO DE UNIVERSIDAD Y LUGAR DONDE RESIDE

TIPO DE UNIVERSIDAD Y LUGAR DONDE RESIDE	AÑO 1996			AÑO 2010		
	TOTAL	HOMBRE	MUJER	TOTAL	HOMBRE	MUJER
TOTAL	10,2	10,9	8,2	15,6	16,6	13,3
PÚBLICAS	9,2	9,9	6,7	12,6	13,7	9,8
PRIVADAS	11,9	12,6	10,2	17,6	18,9	15,2
LIMA METROPOLITANA	13,0	14,1	10,2	22,0	23,6	18,8
PÚBLICAS	11,9	13,2	8,2	17,2	19,0	12,8
PRIVADAS	14,1	15,1	12,0	24,2	25,8	21,1
RESTO DEL PAÍS	7,3	7,7	5,5	9,7	10,4	8,1
PÚBLICAS	7,3	7,8	5,5	10,0	10,7	7,8
PRIVADAS	7,0	7,5	5,6	9,4	10,0	8,3
NO ESPECIFICADO	-	-	-	50,0	60,0	0,0
PÚBLICAS	-	-	-	50,0	50,0	0,0
PRIVADAS	-	-	-	50,0	66,7	0,0

NOTA: Incluye todas las universidades que vienen funcionando formalmente en el Sistema Universitario Peruano

FUENTE: INEI - II CENSO NACIONAL UNIVERSITARIO, 2010.

INEI - I CENSO NACIONAL UNIVERSITARIO, 1996.

la registran los docentes varones de Lima Metropolitana (25,8%) ha seguido estudios fuera del país. de universidades privadas, en los que la cuarta parte

GRÁFICO 4.2
PERÚ: PORCENTAJE DE DOCENTES QUE TIENEN ESTUDIOS DE POST GRADO EN EL EXTRANJERO, POR AÑO CENSAL, SEGÚN TIPO DE UNIVERSIDAD

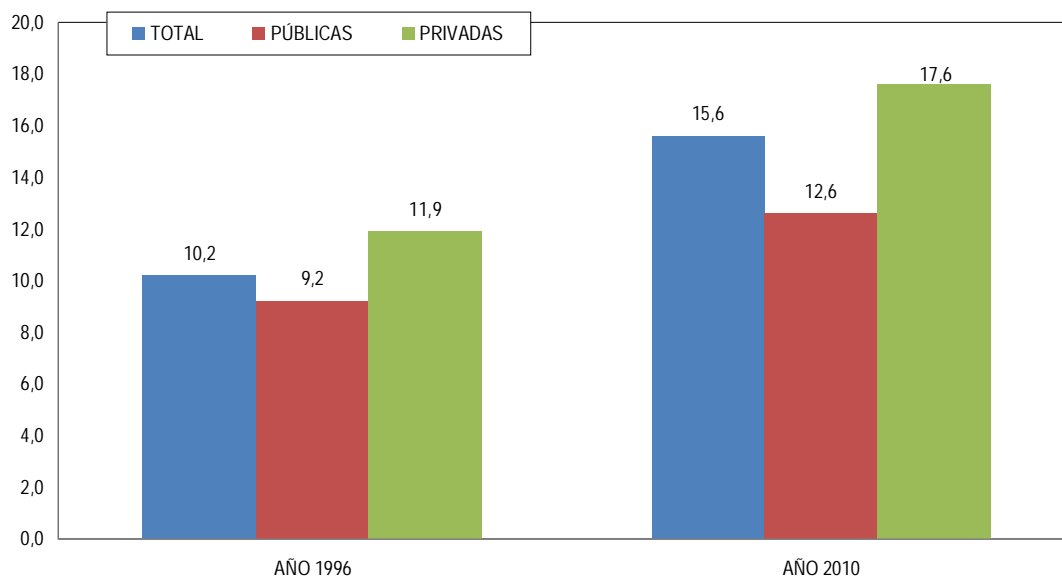

FUENTE: INEI - II CENSO NACIONAL UNIVERSITARIO, 2010.

La mayor parte de docentes universitarios han recibido capacitación para el ejercicio de la docencia (63,5%) y los que no recibieron capacitación son el 36,5%. Muestran una mejor situación los que reciben capacitación los docentes de universidades privadas

respecto a las públicas (65,1% y 60,9% respectivamente) y los que no recibieron capacitación en las públicas es ligeramente mayor que en las privadas (39,1% y 34,9%, respectivamente).

CUADRO 4.3
PERÚ: TOTAL DE DOCENTES UNIVERSITARIOS QUE RECIBIERON CURSOS DE CAPACITACIÓN EN DOCENCIA EN LOS ÚLTIMOS 2 AÑOS, POR SEXO, SEGÚN TIPO DE UNIVERSIDAD

TIPO DE UNIVERSIDAD	CAPACITACIÓN EN DOCENCIA UNIVERSITARIA						
	TOTAL	RECIBIÓ			NO RECIBIÓ		
		TOTAL	HOMBRE	MUJER	TOTAL	HOMBRE	MUJER
TOTAL	59 085	37 568	24 878	12 690	21 517	15 365	6 152
		63,5	66,2	33,8	36,5	71,4	28,6
PÚBLICAS	21 434	13 043	9 317	3 726	8 391	6 518	1 873
		60,9	71,4	28,6	39,1	77,6	22,4
PRIVADAS	37 651	24 525	15 561	8 964	13 126	8 847	4 279
		65,1	63,4	36,6	34,9	67,4	32,6

NOTA: Incluye todas las universidades que vienen funcionando formalmente en el Sistema Universitario Peruano
 FUENTE: INEI - II CENSO NACIONAL UNIVERSITARIO, 2010.

GRÁFICO 4.3
PERÚ: PORCENTAJE DE DOCENTES UNIVERSITARIOS QUE RECIBIERON CURSOS DE CAPACITACIÓN EN DOCENCIA EN LOS ÚLTIMOS 2 AÑOS, SEGÚN TIPO DE UNIVERSIDAD

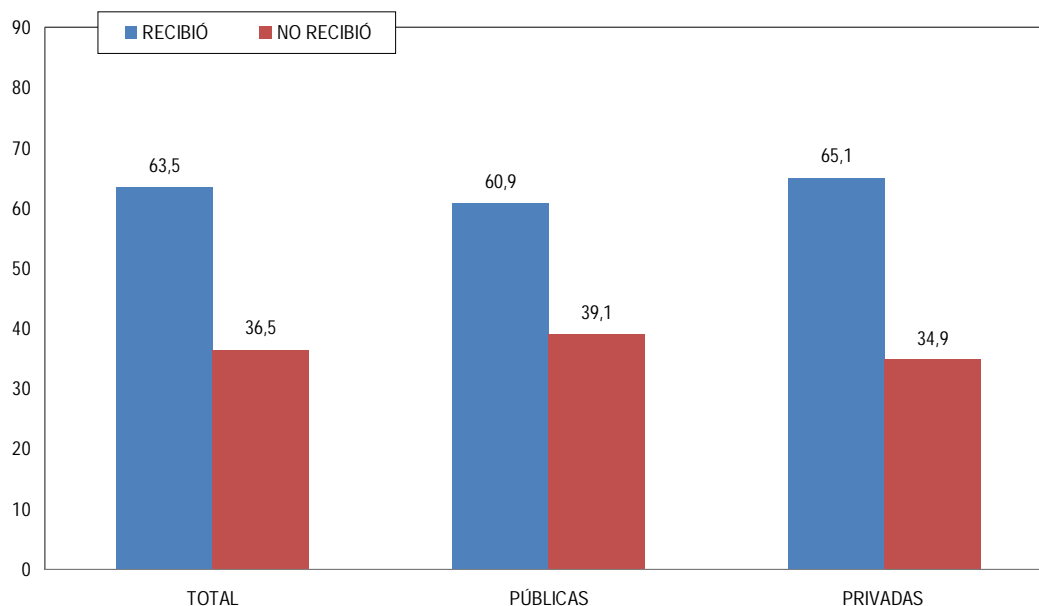

FUENTE: INEI - II CENSO NACIONAL UNIVERSITARIO, 2010.

4.2 Condición laboral de los docentes

Sobre el aspecto laboral del docente universitario, es tener en cuenta que la condición de docente ordinario refleja un mayor grado de estabilidad laboral que la condición de contratado. En el II CENAUN 2010, el 34,7% son docentes ordinarios, 58,3% son docentes contratados y el 0,6% son docentes extraordinarios. En este sentido es interesante señalar que los docentes de

la universidad privada, apenas tienen la condición de ordinarios el 12,6%, cifra significativamente menor al 73,4% de sus pares de las universidades públicas; el docente contratado en las privadas (79,7%) es mayor respecto a las públicas (20,6%) y en cuanto a los docentes extraordinarios son pocos (0,8% y 0,3%, respectivamente).

CUADRO 4.4
PERÚ: TOTAL DE DOCENTES UNIVERSITARIOS, POR CONDICIÓN LABORAL Y CATEGORÍA, SEGÚN TIPO DE UNIVERSIDAD

TIPO DE UNIVERSIDAD	CONDICIÓN LABORAL																
	TOTAL	CATEGORÍA DEL DOCENTE ORDINARIO				CLASIFICACIÓN DE DOCENTE EXTRAORDINARIO				CATEGORÍA DEL DOCENTE CONTRATADO				JEFE DE PRACTICA			
		TOTAL	PRIN- CIPAL	ASO- CIADO	AUXILIAR	NINGUNO	TOTAL	EMÉRITO	HONORARIO	INVESTIGADOR	VISITANTE	TOTAL	PRINCIPAL		ASOCIADO	AUXILIAR	NINGUNO
TOTAL	59 085	20 486	7 034	7 662	5 424	366	368	43	65	86	174	34 422	4 480	2 885	12 811	14 246	3 809
	100,0	34,7	34,3	37,4	26,5	1,8	0,6	11,7	17,7	23,4	47,3	58,3	13	8,4	37,2	41,4	6,4
PÚBLICAS	21 434	15 726	5 472	6 176	4 008	70	68	6	14	16	32	4 417	157	242	3 353	665	1 223
	100,0	73,4	34,8	39,3	25,5	0,4	0,3	8,8	20,6	23,5	47,1	20,6	3,6	5,5	75,9	15,1	5,7
PRIVADAS	37 651	4 760	1 562	1 486	1 416	296	300	37	51	70	142	30 005	4 323	2 643	9 458	13 581	2 586
	100,0	12,6	32,8	31,2	29,7	6,2	0,8	12,3	17	23,3	47,3	79,7	14,4	8,8	31,5	45,3	6,9

NOTA: Incluye todas las universidades que vienen funcionando formalmente en el Sistema Universitario Peruano
FUENTE: INEI - IICENSO NACIONAL UNIVERSITARIO, 2010.

GRÁFICO 4.4
PERÚ: PORCENTAJE DE DOCENTES UNIVERSITARIOS, POR CONDICIÓN LABORAL,
SEGÚN TIPO DE UNIVERSIDAD

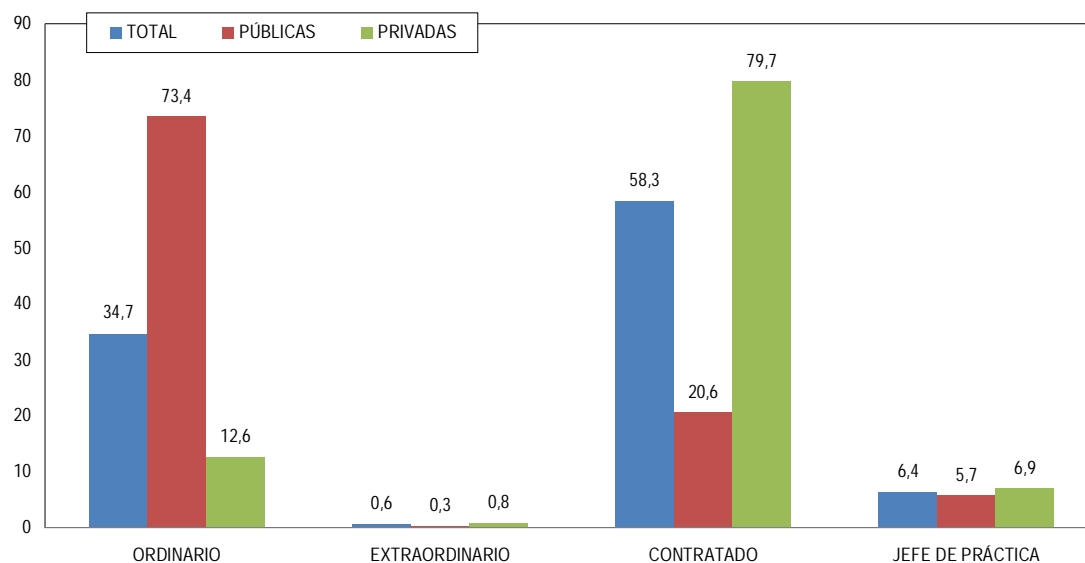

FUENTE: INEI - II CENSO NACIONAL UNIVERSITARIO, 2010.

4.3 Dedicación en actividades no universitarias

Entre 1996 y el 2010 se registra un aumento de los docentes dedicados a actividades no universitarias, se pasa en ese período del 44,7% al 48,8%. En el año 2010 es bastante mayor la dedicación de los docentes de universidades privadas en otras actividades (57,2%) que sus pares de las universidades públicas (34,1%);

mientras que en 1996 la dedicación en las privadas (55,4%) y en las públicas (38,3%) la tendencia es similar respecto al año 2010. Es también interesante mencionar la mayor incidencia en actividades no universitarias de los docentes de Lima Metropolitana (51,3%) respecto a los del "resto del país" (46,6%).

CUADRO 4.5
PERÚ: PORCENTAJE DE DOCENTES QUE TRABAJAN EN ACTIVIDAD NO UNIVERSITARIA, POR AÑO CENSAL Y SEXO, SEGÚN TIPO DE UNIVERSIDAD Y LUGAR DONDE RESIDE

TIPO DE UNIVERSIDAD Y LUGAR DONDE RESIDE	AÑO 1996			AÑO 2010		
	TOTAL	HOMBRE	MUJER	TOTAL	HOMBRE	MUJER
TOTAL	44,7	45,6	42,1	48,8	49,5	47,5
PÚBLICAS	38,3	39,3	35,1	34,1	34,9	31,9
PRIVADAS	55,4	57,0	51,3	57,2	59,0	54,0
LIMA METROPOLITANA	53,2	55,0	48,4	51,3	52,8	48,3
PÚBLICAS	51,7	53,3	47,1	41,7	43,0	38,3
PRIVADAS	54,7	56,9	49,5	55,0	56,9	51,4
RESTO DEL PAÍS	35,9	36,4	33,8	46,6	46,6	46,6
PÚBLICAS	29,1	30,2	25,2	29,9	30,5	27,9
PRIVADAS	56,9	57,2	56,0	59,8	61,4	57,0
NO ESPECIFICADO	-	-	-	45,5	50,0	0,0
PÚBLICAS	-	-	-	33,3	33,3	0,0
PRIVADAS	-	-	-	50,0	57,1	0,0

NOTA: Incluye todas las universidades que vienen funcionando formalmente en el Sistema Universitario Peruano

FUENTE: INEI - II CENSO NACIONAL UNIVERSITARIO, 2010.

INEI - I CENSO NACIONAL UNIVERSITARIO, 1996.

GRÁFICO 4.5
PERÚ: PORCENTAJE DE DOCENTES QUE TRABAJAN EN ACTIVIDAD NO UNIVERSITARIA,
POR AÑO CENSAL Y SEXO, SEGÚN TIPO DE UNIVERSIDAD

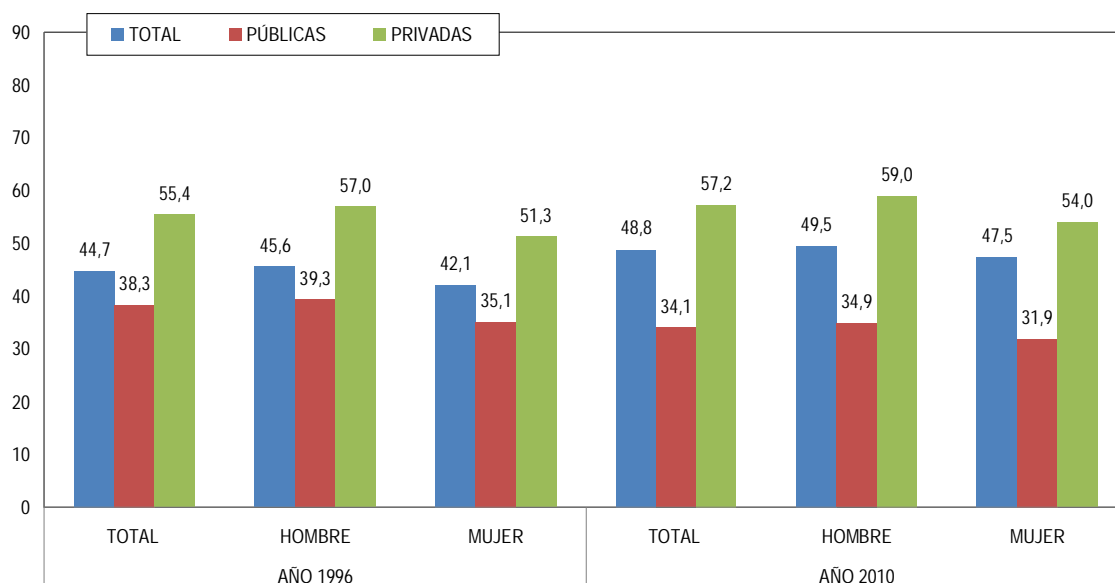

FUENTE: INEI - II CENSO NACIONAL UNIVERSITARIO, 2010.

4.4 Disposición de ambientes de trabajo

Una aproximación a las condiciones laborales del docente se advierten la disposición de un ambiente de trabajo. Entre 1996 y el 2010 han aumentado el porcentaje de docentes que dispone de un ambiente de trabajo en 6,8 puntos porcentuales, pasando del 69,2% en 1996 al 76,0% en el 2010. La mejora es más

pronunciada en las universidades privadas que varía del 66,8% al 76,4%, mostrando un incremento de 9,6 puntos porcentuales en el periodo de referencia y en cuanto a las públicas varía de 70,6% a 75,4%, incremento ligero.

CUADRO 4.6
PERÚ: PORCENTAJE DE DOCENTES QUE TIENEN UN AMBIENTE DE TRABAJO EN LA UNIVERSIDAD, POR AÑO
CENSAL Y SEXO, SEGÚN TIPO DE UNIVERSIDAD Y LUGAR DONDE RESIDE

TIPO DE UNIVERSIDAD Y LUGAR DONDE RESIDE	AÑO 1996			AÑO 2010		
	TOTAL	HOMBRE	MUJER	TOTAL	HOMBRE	MUJER
TOTAL	69,2	69,3	69,9	76,0	76,0	76,0
PÚBLICAS	70,6	71,0	69,2	75,4	75,5	75,1
PRIVADAS	66,8	66,1	66,6	76,4	76,4	76,4
LIMA METROPOLITANA	68,5	68,3	68,9	77,2	77,2	77,1
PÚBLICAS	66,4	66,4	66,7	72,3	72,1	72,8
PRIVADAS	70,4	70,3	70,7	79,1	79,4	78,5
RESTO DEL PAÍS	69,9	70,2	69,0	75,0	75,0	75,0
PÚBLICAS	73,4	74,0	71,2	77,1	77,3	76,6
PRIVADAS	58,8	57,4	63,2	73,3	72,9	74,1
NO ESPECIFICADO	-	-	-	90,9	90,0	100,0
PÚBLICAS	-	-	-	100,0	100,0	-
PRIVADAS	-	-	-	87,5	85,7	100,0

NOTA: Incluye todas las universidades que vienen funcionando formalmente en el Sistema Universitario Peruano

FUENTE: INEI - II CENSO NACIONAL UNIVERSITARIO, 2010.

INEI - I CENSO NACIONAL UNIVERSITARIO, 1996.

GRÁFICO 4.6
PERÚ: PORCENTAJE DE DOCENTES QUE TRABAJAN EN ACTIVIDAD NO UNIVERSITARIA,
POR AÑO CENSAL Y SEXO, SEGÚN TIPO DE UNIVERSIDAD

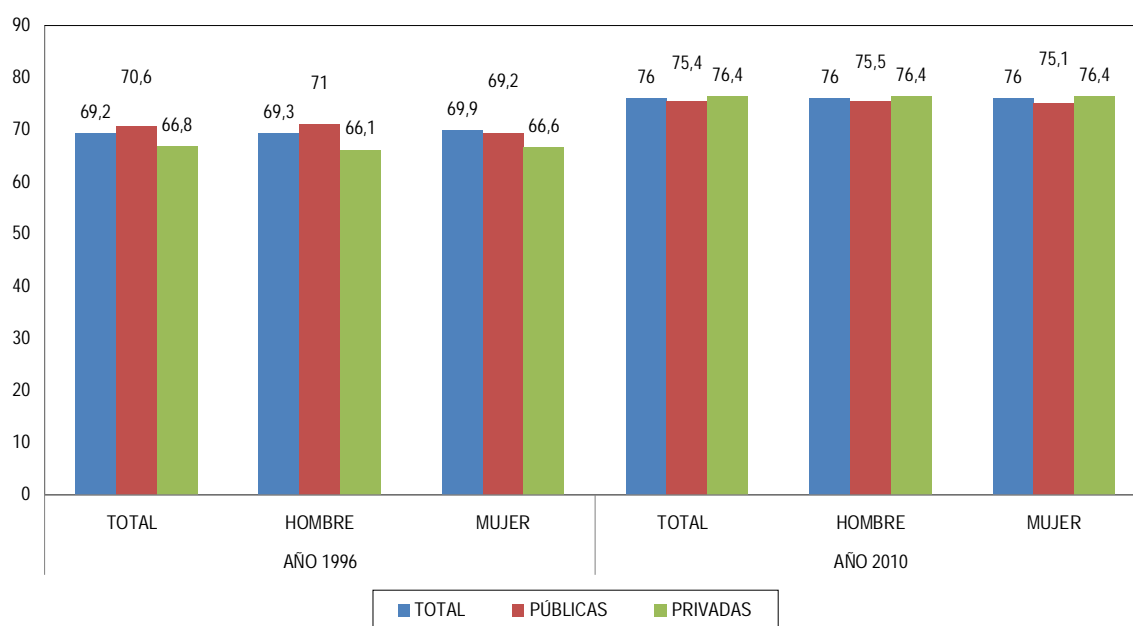

FUENTE: INEI - II CENSO NACIONAL UNIVERSITARIO, 2010.
INEI - I CENSO NACIONAL UNIVERSITARIO, 1996.

Observando los niveles de disposición de ambientes de trabajo la más resaltante es la de "sí, compartido" (33,7%), el de "sí solo" disponen de ambiente de trabajo el 21,3% de los docentes, también se observa que el ambiente que dispone por "sí, sólo por horas" es de 10,3% y los ambientes que dispone "sí, compartido por horas" es de 10,7%. Finalmente, el 24,0% declara no tener ambiente de trabajo en la universidad. Esta

tendencia es similar en las universidades públicas; sin embargo, en las privadas la tendencia varía en cuanto a la disposición de ambientes "sí, sólo por horas" (11,9%) respecto a "sí, compartido por horas" (11,1%). En la situación más desfavorable se encuentran los docentes a tiempo parcial de las universidades públicas, en los que el 34,4% no disponen de ambiente de trabajo en la Universidad.

CUADRO 4.7

PERÚ: TOTAL DE DOCENTES UNIVERSITARIOS QUE DISPONEN DE UN AMBIENTE DE TRABAJO PARA DESARROLLAR SUS ACTIVIDADES ACADÉMICAS EN LA UNIVERSIDAD, SEGÚN TIPO DE UNIVERSIDAD Y RÉGIMEN DE DEDICACIÓN A LA DOCENCIA

TIPO DE UNIVERSIDAD Y RÉGIMEN DE DEDICACIÓN A LA DOCENCIA	DISPOSICIÓN DE UN AMBIENTE DE TRABAJO					
	TOTAL	SÍ, SOLO	SÍ, COMPARTIDO	SÍ, SÓLO POR HORAS	SÍ, COMPARTIDO POR HORAS	NO DISPONE
TOTAL	59 085	12 570	19 902	6 112	6 345	14 156
	100,0	21,3	33,7	10,3	10,7	24,0
PÚBLICAS	21 434	3 725	8 616	1 638	2 178	5 277
	100,0	17,4	40,2	7,6	10,2	24,6
DEDICACIÓN EXCLUSIVA	7 601	1 623	3 809	343	550	1 276
	100,0	21,4	50,1	4,5	7,2	16,8
TIEMPO COMPLETO	6 994	1 147	3 000	461	735	1 651
	100,0	16,4	42,9	6,6	10,5	23,6
TIEMPO PARCIAL	6 839	955	1 807	834	893	2 350
	100,0	14,0	26,4	12,2	13,1	34,4
PRIVADAS	37 651	8 845	11 286	4 474	4 167	8 879
	100,0	23,5	30,0	11,9	11,1	23,6
DEDICACIÓN EXCLUSIVA	1 246	560	368	80	59	179
	100,0	44,9	29,5	6,4	4,7	14,4
TIEMPO COMPLETO	4 978	1 836	1 996	315	322	509
	100,0	36,9	40,1	6,3	6,5	10,2
TIEMPO PARCIAL	31 427	6 449	8 922	4 079	3 786	8 191
	100,0	20,5	28,4	13,0	12,0	26,1

NOTA: Incluye todas las universidades que vienen funcionando formalmente en el Sistema Universitario Peruano
FUENTE: INEI - II CENSO NACIONAL UNIVERSITARIO, 2010.

GRÁFICO 4.7
PERÚ: PORCENTAJE DE DOCENTES QUE DISPONEN DE UN AMBIENTE DE TRABAJO PARA DESARROLLAR SUS ACTIVIDADES ACADÉMICAS EN LA UNIVERSIDAD, SEGÚN TIPO DE UNIVERSIDAD

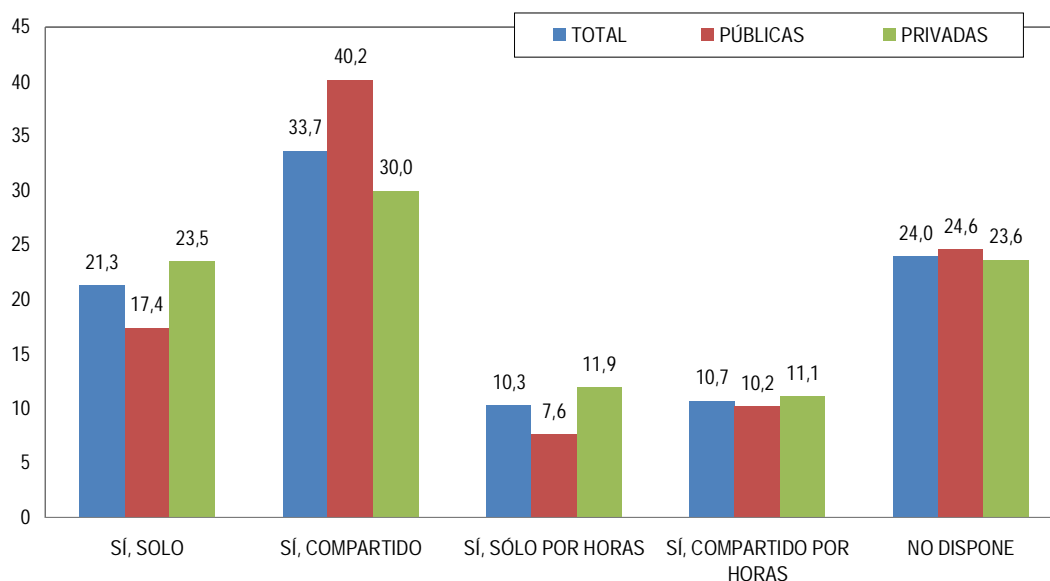

FUENTE: INEI - II CENSO NACIONAL UNIVERSITARIO, 2010.

4.5 Docentes que enseñan en la misma universidad de la que han egresado

La medición del porcentaje de docentes que enseñan en la misma universidad en la que han concluido estudios, nos da una pauta de comportamiento de auto reclutamiento que tienen las Universidades respecto a sus egresados. Podemos observar que el porcentaje de docentes que hizo sus estudios de pre grado en la misma universidad en la que laboran, pasan del 48,5% al

36,7% (año 1996 y 2010, respectivamente). Casi no ha variado la proporción de auto reclutamiento de las universidades públicas en las que se pasa del 60,8% al 61,8%, en cambio en las universidades privadas hay una disminución de casi 6 puntos porcentuales, se pasa del 28,1% al 22,5%.

CUADRO 4.8

PERÚ: PORCENTAJE DE DOCENTES QUE HIZO SUS ESTUDIOS DE PRE GRADO EN LA MISMA UNIVERSIDAD, POR AÑO CENSAL Y SEXO, SEGÚN TIPO DE UNIVERSIDAD Y LUGAR DONDE RESIDE

TIPO DE UNIVERSIDAD Y LUGAR DONDE RESIDE	AÑO 1996			AÑO 2010		
	TOTAL	HOMBRE	MUJER	TOTAL	HOMBRE	MUJER
TOTAL	48,5	47,2	52,5	36,7	36,5	37,2
PÚBLICAS	60,8	59,7	64,3	61,8	60,4	65,7
PRIVADAS	28,1	24,7	36,8	22,5	21,0	25,1
LIMA METROPOLITANA	49,7	48,3	53,2	38,5	37,7	40,2
PÚBLICAS	65,3	65,1	65,6	66,5	65,8	68,2
PRIVADAS	34,3	30,7	42,8	27,9	25,9	31,7
RESTO DEL PAÍS	47,3	46,0	51,6	35,1	35,5	34,2
PÚBLICAS	57,7	56,2	63,3	59,1	57,5	64,1
PRIVADAS	14,7	12,4	21,5	16,2	15,4	17,6
NO ESPECIFICADO	-	-	-	18,2	20,0	-
PÚBLICAS	-	-	-	33,3	33,3	-
PRIVADAS	-	-	-	12,5	14,3	-

NOTA: Incluye todas las universidades que vienen funcionando formalmente en el Sistema Universitario Peruano

FUENTE: INEI - II CENSO NACIONAL UNIVERSITARIO, 2010.

INEI - I CENSO NACIONAL UNIVERSITARIO, 1996.

GRÁFICO 4.8
PERÚ: PORCENTAJE DE DOCENTES QUE ENSEÑAN EN LA MISMA UNIVERSIDAD DONDE EGRESARON, POR AÑO CENSAL Y SEXO, SEGÚN TIPO DE UNIVERSIDAD

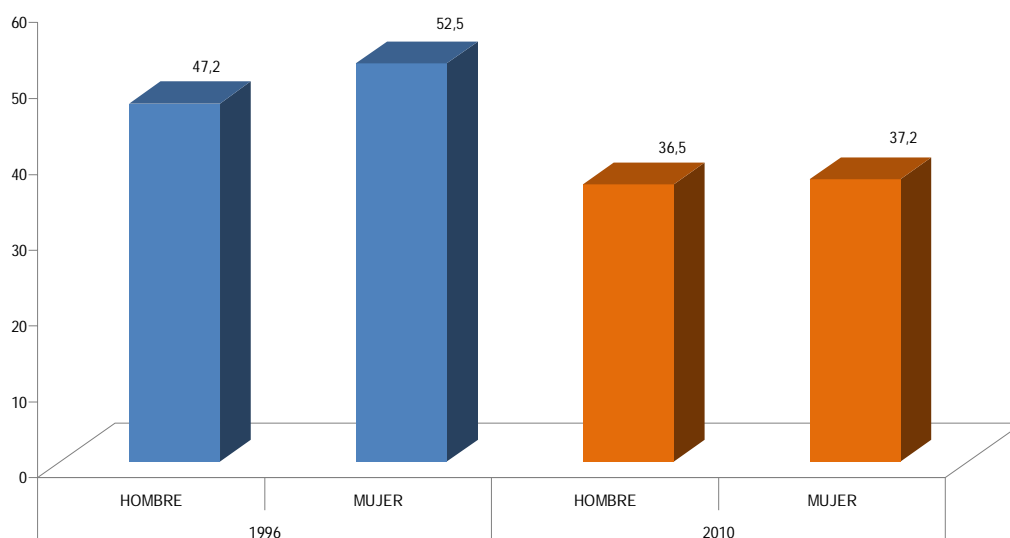

FUENTE: INEI - II CENSO NACIONAL UNIVERSITARIO, 2010.
INEI - I CENSO NACIONAL UNIVERSITARIO, 1996.

4.6 Conocimiento del idioma inglés

En el año 2010, algo más de las tres cuartas partes de docentes universitarios declaran saber el idioma inglés (75,8%), significando un leve aumento respecto al año 1996 (74,3%). No se encuentran mayores diferencias

por tipo de universidad ni por sexo, pero si se da una diferencia entre las universidades de Lima metropolitana (82,2%) y las de provincias (70,0%). (Cuadro 4.09)

CUADRO 4.9
PERÚ: PORCENTAJE DE DOCENTES QUE TIENEN CONOCIMIENTO DEL IDIOMA INGLÉS, POR AÑO CENSAL Y SEXO, SEGÚN TIPO DE UNIVERSIDAD Y LUGAR DONDE RESIDE

TIPO DE UNIVERSIDAD Y LUGAR DONDE RESIDE	AÑO 1996			AÑO 2010		
	TOTAL	HOMBRE	MUJER	TOTAL	HOMBRE	MUJER
TOTAL	74,3	75,2	71,4	75,8	76,7	73,8
PÚBLICAS	73,9	74,8	70,6	75,6	75,9	74,8
PRIVADAS	75,0	76,0	72,3	75,9	77,3	73,3
LIMA METROPOLITANA	80,9	81,9	78,4	82,2	83,1	80,3
PÚBLICAS	81,6	82,5	79,0	79,7	80,1	78,6
PRIVADAS	80,2	81,2	78,0	83,2	84,4	80,8
RESTO DEL PAÍS	67,3	68,8	62,1	70,0	71,2	67,4
PÚBLICAS	68,5	69,8	63,7	73,3	73,7	72,4
PRIVADAS	63,6	65,5	57,9	67,4	69,0	64,7
NO ESPECIFICADO	-	-	-	81,8	80,0	100,0
PÚBLICAS	-	-	-	100,0	100,0	-
PRIVADAS	-	-	-	75,0	71,4	100,0

NOTA: Incluye todas las universidades que vienen funcionando formalmente en el Sistema Universitario Peruano

FUENTE: INEI - II CENSO NACIONAL UNIVERSITARIO, 2010.

INEI - I CENSO NACIONAL UNIVERSITARIO, 1996.

GRÁFICO 4.9
PERÚ: PORCENTAJE DE DOCENTES QUE TIENEN CONOCIMIENTO DEL IDIOMA INGLÉS, POR AÑO CENSAL Y SEXO, SEGÚN TIPO DE UNIVERSIDAD

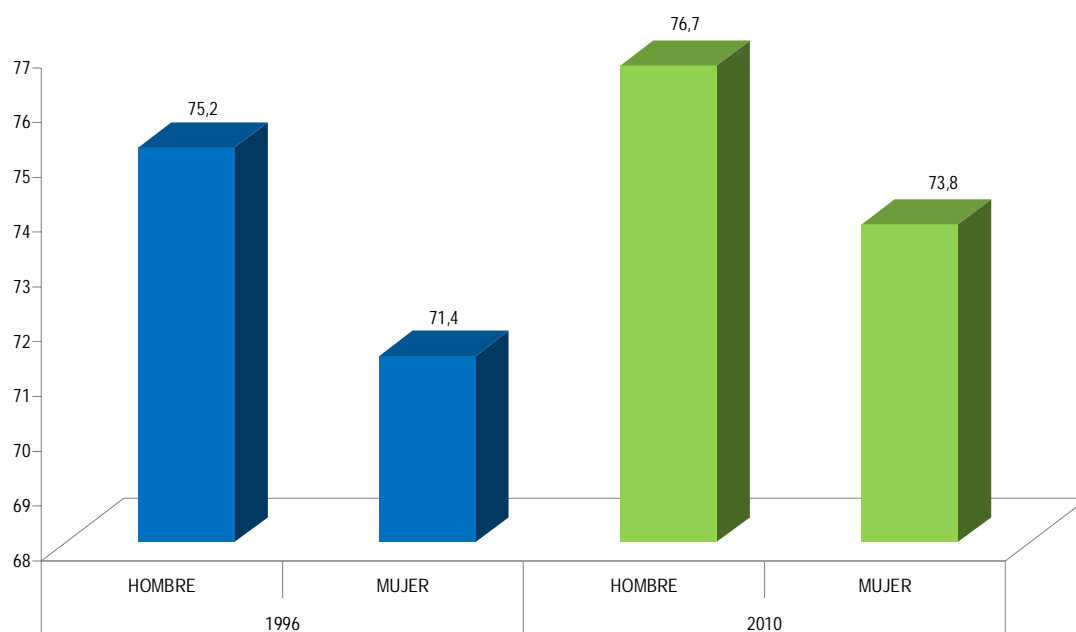

FUENTE: INEI - II CENSO NACIONAL UNIVERSITARIO, 2010.

INEI - I CENSO NACIONAL UNIVERSITARIO, 1996.

4.7 Conocimiento de computación, software que utiliza y acceso a Internet

El conocimiento de computación por los docentes universitarios ha aumentado en casi 20 puntos porcentuales entre el año 1996 y el 2010, pasó del 77,9% al 98,0%. Es decir, en la actualidad el manejo

de computación es casi universal en el docente universitario. No se registran mayores diferencias por los contrastes por sexo, Lima Metropolitana y Resto del País o universidades públicas y privadas.

CUADRO 4.10
PERÚ: PORCENTAJE DE DOCENTES QUE TIENEN CONOCIMIENTO DE COMPUTACIÓN, POR AÑO CENSAL Y SEXO, SEGÚN TIPO DE UNIVERSIDAD Y LUGAR DONDE RESIDE

TIPO DE UNIVERSIDAD Y LUGAR DONDE RESIDE	AÑO 1996			AÑO 2010		
	TOTAL	HOMBRE	MUJER	TOTAL	HOMBRE	MUJER
TOTAL	77,9	78,7	75,7	98,0	98,0	98,1
PÚBLICAS	77,9	78,6	75,3	97,7	97,6	98,0
PRIVADAS	78,1	78,8	76,2	98,2	98,2	98,2
LIMA METROPOLITANA	78,5	79,4	76,2	97,9	97,8	98,0
PÚBLICAS	77,4	78,3	74,8	97,2	97,0	97,7
PRIVADAS	79,6	80,6	77,4	98,2	98,2	98,1
RESTO DEL PAÍS	77,3	78,0	75,0	98,1	98,1	98,2
PÚBLICAS	78,2	78,8	75,8	97,9	97,9	98,1
PRIVADAS	74,7	75,2	73,2	98,3	98,3	98,3
NO ESPECIFICADO	-	-	-	100,0	100,0	100,0
PÚBLICAS	-	-	-	100,0	100,0	-
PRIVADAS	-	-	-	100,0	100,0	100,0

NOTA: Incluye todas las universidades que vienen funcionando formalmente en el Sistema Universitario Peruano

FUENTE: INEI - II CENSO NACIONAL UNIVERSITARIO, 2010.

INEI - I CENSO NACIONAL UNIVERSITARIO, 1996.

GRÁFICO 4.10
PERÚ: PORCENTAJE DE DOCENTES QUE TIENEN CONOCIMIENTO DE COMPUTACIÓN, POR AÑO CENSAL Y SEXO

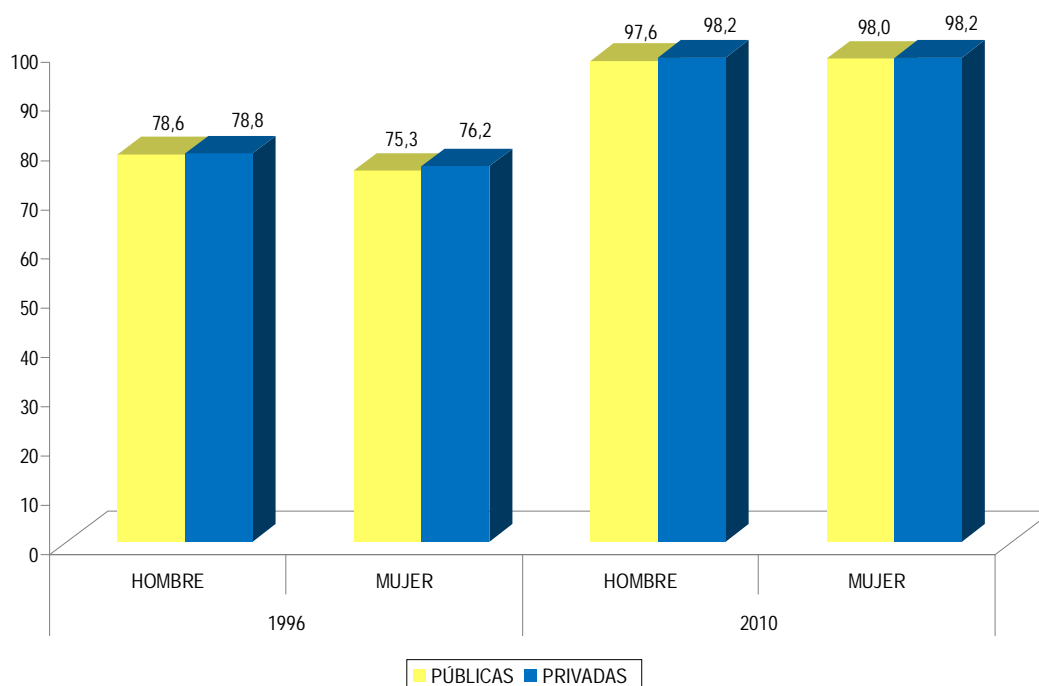

FUENTE: INEI - II CENSO NACIONAL UNIVERSITARIO, 2010.

INEI - I CENSO NACIONAL UNIVERSITARIO, 1996.

Entre los docentes universitarios el procesador de textos es el software más utilizado (83,9%), le sigue la hoja de cálculo (65,5%), continúa el "software específico para su carrera" (46,5%), el graficador (29,6%) y finalmente los paquetes estadísticos utilizados (26,9%). Las diferencias por universidades públicas y privadas no son muy marcadas, con la excepción del conocimiento

de los paquetes estadísticos, los docentes de las universidades públicas registran una tasa que es 8,3 puntos porcentuales mayor que la de sus pares de las privadas (32,2% y 23,9% respectivamente). Cabe resaltar, que los docentes que no utilizan software con frecuencia es el 1,4%.

CUADRO 4.11
PERÚ: TOTAL DE DOCENTES UNIVERSITARIOS, POR CONOCIMIENTO DE COMPUTACION Y SOFTWARE UTILIZADO FRECUENTEMENTE, SEGÚN TIPO DE UNIVERSIDAD

TIPO DE UNIVERSIDAD	TOTAL	TIENE CONOCIMIENTOS	SOFTWARE QUE UTILIZA FRECUENTEMENTE							NO TIENE CONOCIMIENTOS	
			HOJA DE CÁLCULO	PROCESADOR DE TEXTO	MANEJADOR DE BASE DE DATOS	GRAFICADOR	PAQUETE ESTADÍSTICO	SOFTWARE ESPECÍFICO PARA SU CARRERA	NINGUNO		
TOTAL	59 085	57 913	37 916	48 591	20 707	17 170	15 602	26 955	4 598	818	1 172
	100,0	98,0	65,5	83,9	35,8	29,6	26,9	46,5	7,9	1,4	2,0
PÚBLICAS	21 434	20 934	13 523	17 611	7 288	6 029	6 750	9 902	1 368	262	500
	100,0	97,7	64,6	84,1	34,8	28,8	32,2	47,3	6,5	1,3	2,3
PRIVADAS	37 651	36 979	24 393	30 980	13 419	11 141	8 852	17 053	3 230	556	672
	100,0	98,2	66,0	83,8	36,3	30,1	23,9	46,1	8,7	1,5	1,8

NOTA: Incluye todas las universidades que vienen funcionando formalmente en el Sistema Universitario Peruano
 FUENTE: INEI - II CENSO NACIONAL UNIVERSITARIO, 2010.

GRÁFICO 4.11
PERÚ: PORCENTAJE DE DOCENTES UNIVERSITARIOS, POR SOFTWARE UTILIZADO

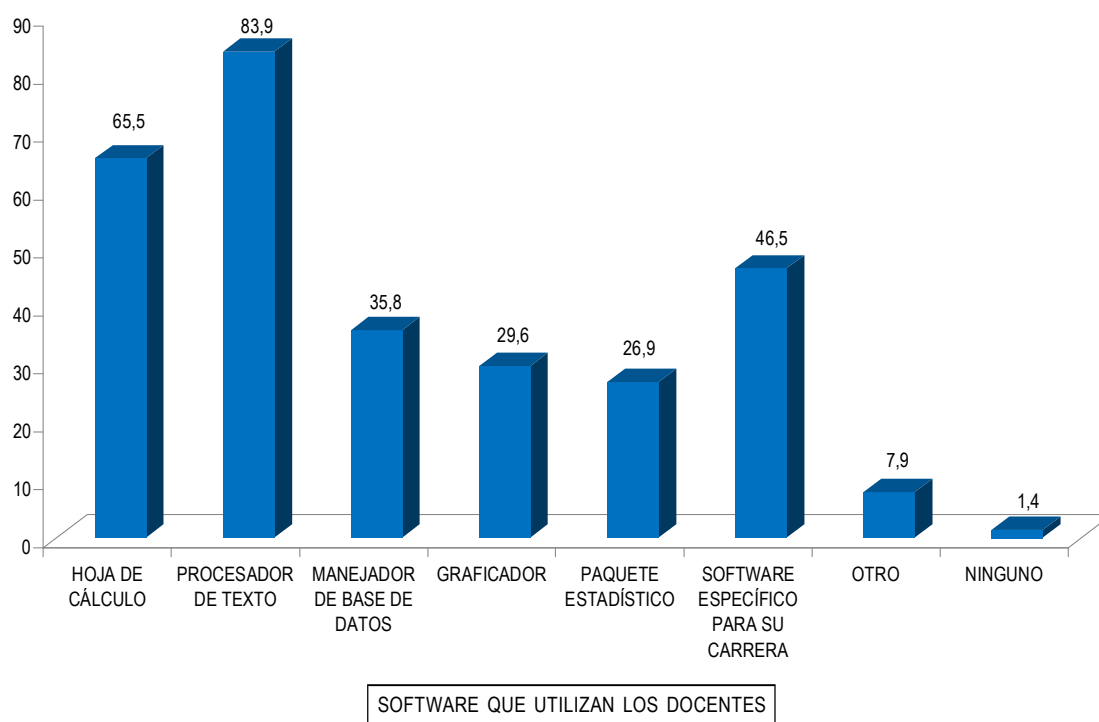

FUENTE: INEI - II CENSO NACIONAL UNIVERSITARIO, 2010.

En promedio el docente universitario que accede al Internet es de 14,6 horas semanales; registrando una diferencia mayor en los docentes de universidades

privadas (15,5 horas) respecto a sus pares de las universidades públicas (12,8 horas), no se registran mayores diferencias por sexo.

CUADRO 4.12
PERÚ: PROMEDIO DE HORAS SEMANALES DE USO DE INTERNET PARA SU TRABAJO, POR SEXO, SEGÚN TIPO DE UNIVERSIDAD

TIPO DE UNIVERSIDAD	TOTAL	PROMEDIO DE HORAS SEMANALES		
		TOTAL	HOMBRE	MUJER
TOTAL	56 542	14,6	14,6	14,5
PÚBLICAS	20 375	12,8	12,8	12,9
PRIVADAS	36 167	15,5	15,7	15,1

NOTA: Incluye todas las universidades que vienen funcionando formalmente en el Sistema Universitario Peruano
 FUENTE: INEI - II CENSO NACIONAL UNIVERSITARIO, 2010.

GRÁFICO 4.12
PERÚ: PROMEDIO DE HORAS SEMANALES DE USO DE INTERNET PARA SU TRABAJO, POR SEXO, SEGÚN TIPO DE UNIVERSIDAD

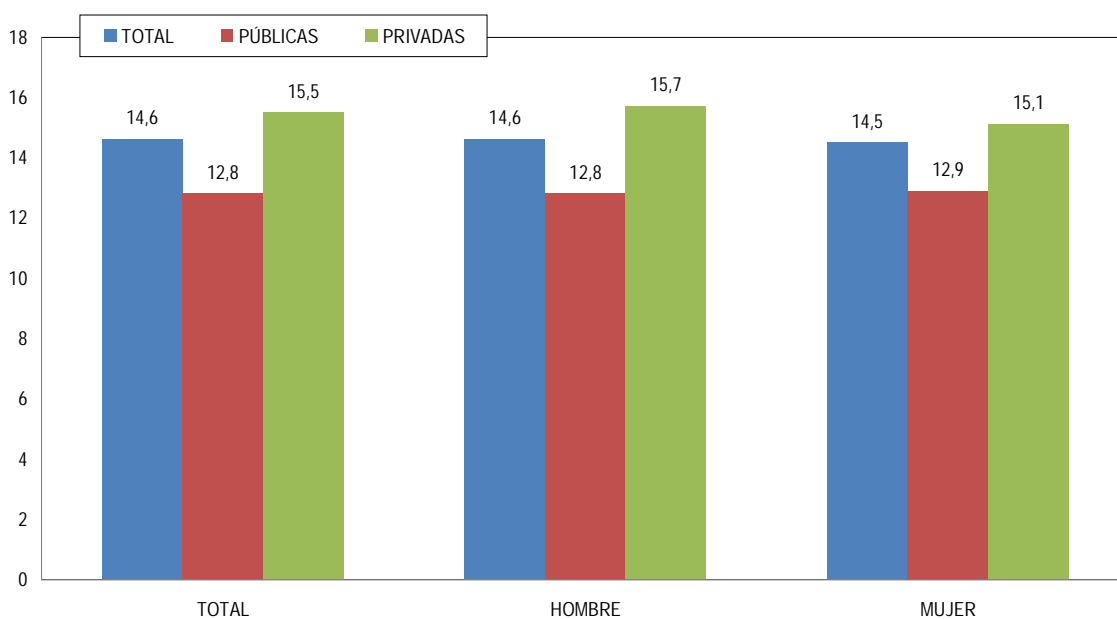

FUENTE: INEI - II CENSO NACIONAL UNIVERSITARIO, 2010.

4.8 Participación en instituciones científicas y/o culturales, concurrencia a eventos académicos y científicos

Entre los años 1996 y el 2010 se registra un preocupante y sustantivo decrecimiento de los docentes que participan en instituciones científicas y/o culturales, fluctúa del 50,9% al 20,6%, lo que significa a una disminución de 30 puntos porcentuales.

En el II CENAUN 2010 los docentes de universidades públicas participan en instituciones científicas y/o culturales casi duplicando a sus pares de universidades privadas (29,8% y 15,3%, respectivamente); sin embargo, en 1996 en las universidades públicas, la participación de los docentes a instituciones científicas y/o culturales fue de 53,5% y en las privadas 46,6%.

CUADRO 4.13

PERÚ: PORCENTAJE DE DOCENTES QUE PARTICIPAN EN INSTITUCIÓN CIENTÍFICA Y/O CULTURAL, POR AÑO CENSAL Y SEXO, SEGÚN, TIPO DE UNIVERSIDAD Y LUGAR DONDE RESIDE

TIPO DE UNIVERSIDAD Y LUGAR DONDE RESIDE	AÑO 1996			AÑO 2010		
	TOTAL	HOMBRE	MUJER	TOTAL	HOMBRE	MUJER
TOTAL	50,9	52,7	45,2	20,6	22,0	17,6
PÚBLICAS	53,5	54,8	48,9	29,8	30,8	27,0
PRIVADAS	46,6	49,0	40,4	15,3	16,3	13,6
LIMA METROPOLITANA	49,9	51,7	45,2	15,8	16,8	13,8
PÚBLICAS	53,7	54,6	51,1	25,0	25,2	24,6
PRIVADAS	46,1	48,6	40,3	12,3	13,3	10,5
RESTO DEL PAÍS	51,9	53,8	45,4	24,8	26,4	21,2
PÚBLICAS	53,3	54,9	47,2	32,4	33,7	28,6
PRIVADAS	47,5	49,8	40,7	18,8	19,7	17,0
NO ESPECIFICADO	-	-	-	45,5	40,0	100,0
PÚBLICAS	-	-	-	33,3	33,3	0,0
PRIVADAS	-	-	-	50,0	42,9	100,0

NOTA: Incluye todas las universidades que vienen funcionando formalmente en el Sistema Universitario Peruano
FUENTE: INEI - II CENSO NACIONAL UNIVERSITARIO, 2010.
INEI - I CENSO NACIONAL UNIVERSITARIO, 1996.

GRÁFICO 4.13

PERÚ: PORCENTAJE DE DOCENTES QUE PARTICIPAN EN INSTITUCIÓN CIENTÍFICA Y/O CULTURAL, POR AÑO CENSAL

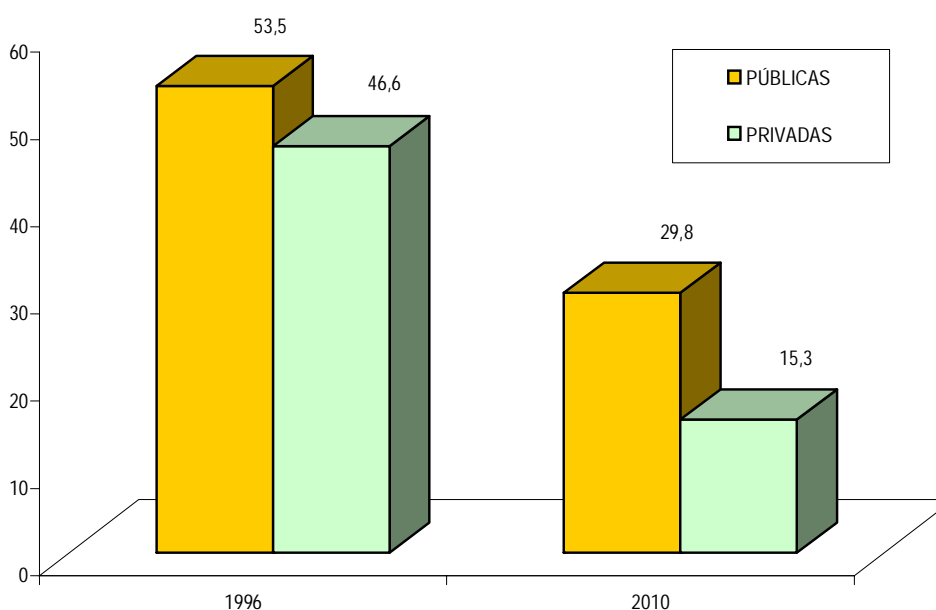

FUENTE: INEI - II CENSO NACIONAL UNIVERSITARIO, 2010.
INEI - I CENSO NACIONAL UNIVERSITARIO, 1996.

Los docentes universitarios que asistieron a eventos académicos y/o científicos en los últimos dos años ascienden al 70,0%, siendo los docentes de las universidades públicas las que presentan mayor porcentaje (75,4%) respecto a las universidades

privadas (66,9%). Cabe mencionar que del total de docentes que asistieron a los eventos, los varones tienen mayor participación con respecto a las mujeres (66,6% y 33,4%, respectivamente).

CUADRO 4.14
PERÚ: PORCENTAJE DE DOCENTES QUE PARTICIPAN EN INSTITUCION CIENTIFICAY/O CULTURAL,
POR AÑO CENSAL Y SEXO, SEGÚN, TIPO DE UNIVERSIDAD Y DEPARTAMENTO DONDE RESIDE

TIPO DE UNIVERSIDAD	TOTAL	ASISTENCIA A EVENTOS ACADÉMICOS Y/O CIENTÍFICOS					
		ASISTIÓ			NO ASISTIÓ		
		TOTAL	HOMBRE	MUJER	TOTAL	HOMBRE	MUJER
TOTAL	59 085	41 358	27 559	13 799	17 727	12 684	5 043
	100,0	70,0	66,6	33,4	30,0	71,6	28,4
PÚBLICAS	21 434	16 153	11 587	4 566	5 281	4 248	1 033
	100,0	75,4	71,7	28,3	24,6	80,4	19,6
PRIVADAS	37 651	25 205	15 972	9 233	12 446	8 436	4 010
	100,0	66,9	63,4	36,6	33,1	67,8	32,2

NOTA: Incluye todas las universidades que vienen funcionando formalmente en el Sistema Universitario Peruano
 FUENTE: INEI - II CENSO NACIONAL UNIVERSITARIO, 2010.

GRÁFICO 4.14
PERÚ: PORCENTAJE DE DOCENTES UNIVERSITARIOS QUE ASISTIERON A EVENTOS ACADÉMICOS Y/O
CIENTÍFICOS EN LOS ÚLTIMOS 2 AÑOS, POR SEXO, SEGÚN TIPO DE UNIVERSIDAD

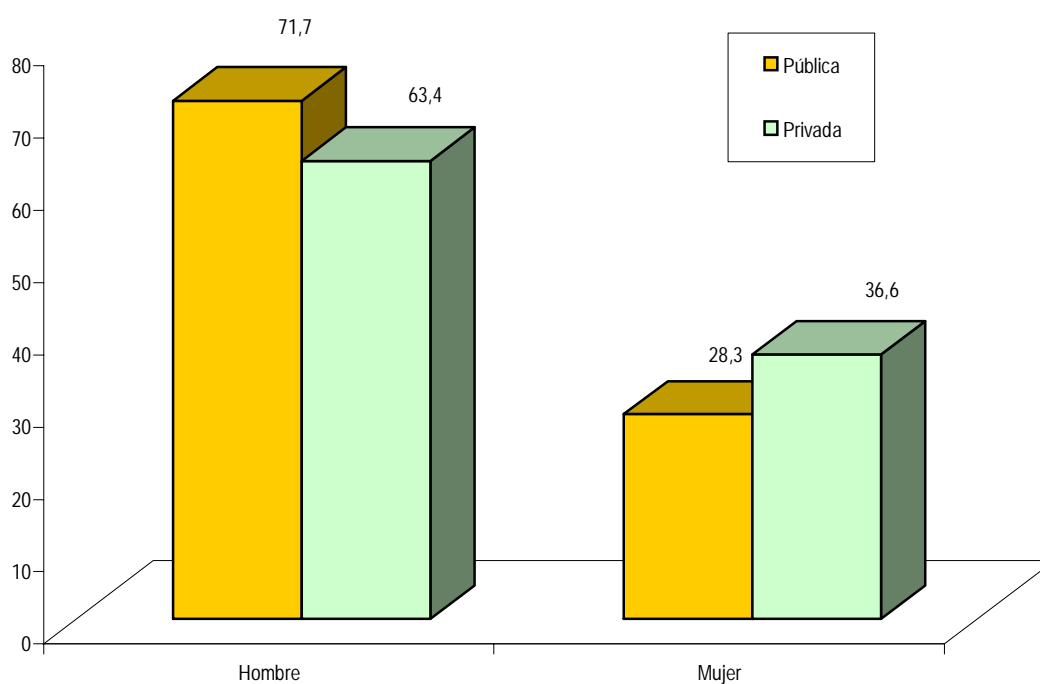

FUENTE: INEI - II CENSO NACIONAL UNIVERSITARIO, 2010.

4.9 Suscripción a publicaciones especializadas

El 68,4% de docentes universitarios no están suscritos a publicaciones especializadas, mientras que el 31,6% sí, de estos docentes el 49,9% recibe publicación sólo en formato impreso, el 42,6% recibe sólo en formato electrónico y el 13,8% de los docentes reciben en ambos formatos (impreso y electrónico). Con respecto a los

docentes de universidades públicas se tiene que la mayor parte (54,1%) reciben las publicaciones en formato sólo impreso, el 38,9% en formato sólo electrónico y el 12,6% en ambos formatos. La tendencia de la información es semejante en los docentes de las universidades privadas.

CUADRO 4.15
PERÚ: TOTAL DE DOCENTES UNIVERSITARIOS, POR SUSCRIPCIÓN A PUBLICACIÓN ESPECIALIZADA, SEGÚN TIPO DE UNIVERSIDAD

TIPO DE UNIVERSIDAD	TOTAL	ESTÁ SUSCRITO	PUBLICACIÓN SUSCRITA			NO ESTÁ SUSCRITO
			SÓLO IMPRESA	SÓLO ELECTRÓNICA	IMPRESA Y ELECTRÓNICA	
TOTAL	59 085	18 698	9 327	7 971	2 582	40 387
	100,0	31,6	49,9	42,6	13,8	68,4
PÚBLICAS	21 434	6 812	3 686	2 653	857	14 622
	100,0	31,8	54,1	38,9	12,6	68,2
PRIVADAS	37 651	11 886	5 641	5 318	1 725	25 765
	100,0	31,6	47,5	44,7	14,5	68,4

NOTA: Incluye todas las universidades que vienen funcionando formalmente en el Sistema Universitario Peruano
FUENTE: INEI - II CENSO NACIONAL UNIVERSITARIO, 2010.

GRÁFICO 4.15
PERÚ: PORCENTAJE DE DOCENTES UNIVERSITARIOS, POR TIPO DE SUSCRIPCIÓN A PUBLICACIÓN ESPECIALIZADA

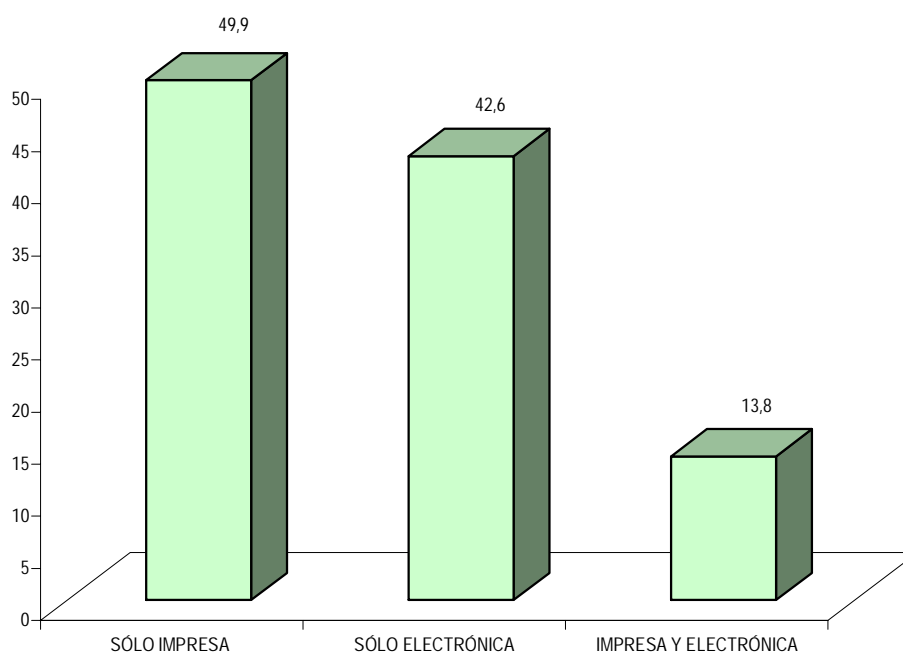

FUENTE: INEI - II CENSO NACIONAL UNIVERSITARIO, 2010.

La mayor parte de docentes universitarios declaran la utilización de bases de datos bibliográficas para su trabajo; el 38,4% no utilizan, información similar en las universidades públicas y privadas. Las bases de datos bibliográficas que mayormente utilizan los docentes universitarios son: Science Direct con un 23,2% le sigue la base de datos SCIELO con un 18,8%, Ebsco

con 16%, Hinari con el 13,2% y Proquest 12,8%. Los docentes de las universidades privadas tienen mayor ascendencia a las mismas bases bibliográficas mencionadas y en las públicas las bases de datos bibliográficas que más utilizan son: Science Direct, SCIELO, Hinari y Ebsco.

CUADRO 4.16
PERÚ: TOTAL DE DOCENTES UNIVERSITARIOS QUE UTILIZAN BASES DE DATOS BIBLIOGRÁFICAS, SEGÚN TIPO DE UNIVERSIDAD

TIPO DE UNIVERSIDAD	TOTAL	BASE DE DATOS BIBLIOGRÁFICAS										
		Science Direct	Hinari	Proquest	Ebsco	ISI Current	SCIELO	DOAJ	ebrary	IEEE	Otro	NINGUNO
TOTAL	59 085	13 683	7 826	7 551	9 456	2 136	11 127	792	5 475	4 485	1 609	22 689
	100,0	23,2	13,2	12,8	16,0	3,6	18,8	1,3	9,3	7,6	2,7	38,4
PÚBLICAS	21 434	5 783	2 542	1 883	2 497	942	4 803	263	1 219	1 546	520	8 242
	100,0	27,0	11,9	8,8	11,6	4,4	22,4	1,2	5,7	7,2	2,4	38,5
PRIVADAS	37 651	7 900	5 284	5 668	6 959	1 194	6 324	529	4 256	2 939	1 089	14 447
	100,0	21,0	14,0	15,1	18,5	3,2	16,8	1,4	11,3	7,8	2,9	38,4

NOTA: Incluye todas las universidades que vienen funcionando formalmente en el Sistema Universitario Peruano
FUENTE: INEI - II CENSO NACIONAL UNIVERSITARIO, 2010.

GRÁFICO 4.16
PERÚ: PORCENTAJE DE DOCENTES UNIVERSITARIOS QUE UTILIZAN BASES DE DATOS BIBLIOGRÁFICAS

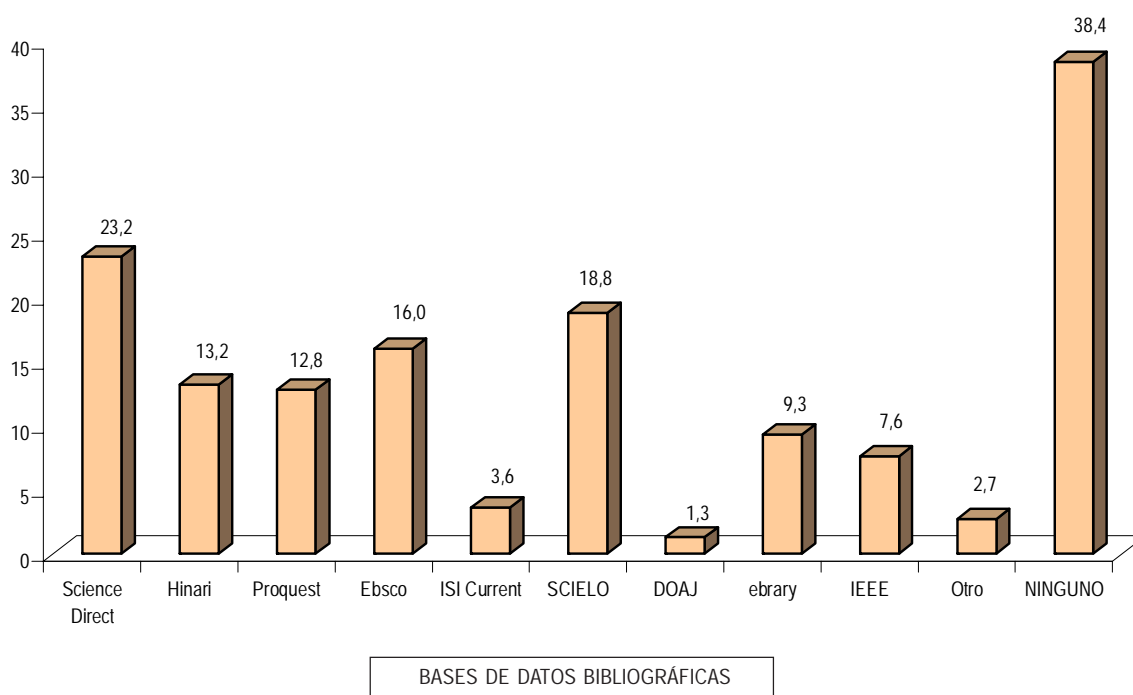

FUENTE: INEI - II CENSO NACIONAL UNIVERSITARIO, 2010.

4.10 Desarrollo de investigaciones

Menos de la mitad de docentes han realizado investigaciones (42,8%) en los dos últimos años. De estos docentes la mayor parte (el 61,7%) ha realizado sólo una investigación, el 26,0% han realizado dos investigaciones y el 12,3% tres investigaciones. Los docentes de las universidades públicas desarrollan más

investigaciones que sus pares de las universidades privadas (62,5% y 31,5%, respectivamente); la tendencia del número de investigaciones que realizan los docentes es similar en las universidades públicas como privadas.

CUADRO 4.17
PERÚ: TOTAL DE DOCENTES UNIVERSITARIOS QUE HAN REALIZADO INVESTIGACIONES EN LOS ÚLTIMOS 2 AÑOS, POR NÚMERO DE INVESTIGACIONES, SEGÚN TIPO DE UNIVERSIDAD

TIPO DE UNIVERSIDAD	TOTAL	NÚMERO DE INVESTIGACIONES			
		TOTAL	1	2	3
TOTAL	59 085	25 264	15 580	6 570	3 114
	100,0	42,8	61,7	26,0	12,3
PÚBLICAS	21 434	13 394	7 020	4 366	2 008
	100,0	62,5	52,4	32,6	15,0
PRIVADAS	37 651	11 870	8 560	2 204	1 106
	100,0	31,5	72,1	18,6	9,3

NOTA: Incluye todas las universidades que vienen funcionando formalmente en el Sistema Universitario Peruano
FUENTE: INEI - II CENSO NACIONAL UNIVERSITARIO, 2010.

GRÁFICO 4.17
PERÚ: PORCENTAJE DE DOCENTES UNIVERSITARIOS QUE HAN REALIZADO INVESTIGACIONES EN LOS ÚLTIMOS 2 AÑOS, POR NÚMERO DE INVESTIGACIONES

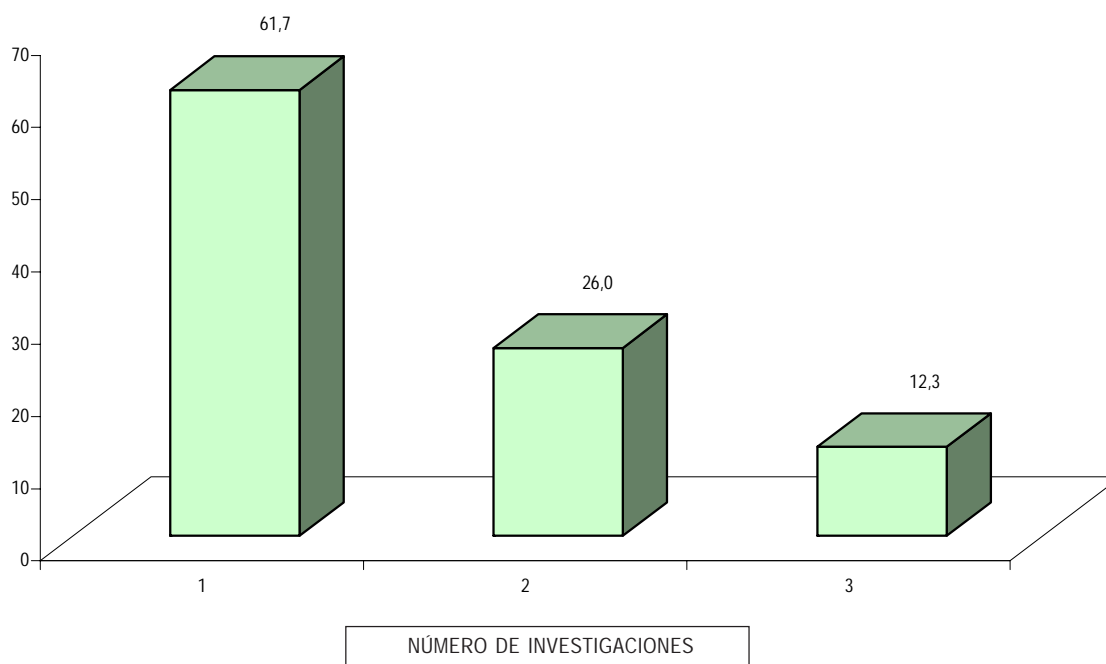

FUENTE: INEI - II CENSO NACIONAL UNIVERSITARIO, 2010.

De las diez áreas de conocimiento en los que desarrollan las investigaciones los docentes, las de mayor frecuencia son: Ingeniería y tecnologías (21,2%), Ciencias de la salud y psicología (16,0%), Educación (15,4%), Economía, empresariales y afines (12,2%) y Ciencias sociales y humanidades (12,0%). De los que concluyeron

su investigación en los últimos dos años el 57,3% corresponde a los docentes de universidades públicas y el 42,7% a universidades privadas; los docentes que no concluyeron su trabajo de investigación en las universidades públicas es el 41,4% y en las universidades privadas es el 58,6%.

CUADRO 4.18
PERÚ: INVESTIGACIONES DE LOS DOCENTES UNIVERSITARIOS QUE CONCLUYERON EN LOS ÚLTIMOS 2 AÑOS, SEGÚN TIPO DE UNIVERSIDAD Y ÁREA DE CONOCIMIENTO

TIPO DE UNIVERSIDAD Y ÁREA DE CONOCIMIENTO	TOTAL		TRABAJO DE INVESTIGACIÓN			
			CONCLUYÓ		NO CONCLUYÓ	
	ABS	%	ABS	%	ABS	%
TOTAL	25 264	100.0	18 447	100.0	6 817	100.0
PÚBLICAS	13 393	53.0	10 572	57.3	2 821	41.4
ECONOMÍA, EMPRESARIALES Y AFINES	1 632	12,2	1 323	12,5	309	11,0
DERECHO Y CIENCIAS POLÍTICAS	359	2,7	280	2,6	79	2,8
EDUCACIÓN	2 059	15,4	1 673	15,8	386	13,7
CIENCIAS SOCIALES Y HUMANIDADES	1 601	12,0	1 302	12,3	299	10,6
CIENCIAS BÁSICAS	1 440	10,8	1 120	10,6	320	11,3
CIENCIAS BIOLÓGICAS Y AMBIENTALES	1 546	11,5	1 249	11,8	297	10,5
CIENCIAS DE LA SALUD Y PSICOLOGÍA	2 143	16,0	1 754	16,6	389	13,8
INGENIERÍA Y TECNOLOGÍAS	2 844	21,2	2 222	21,0	622	22,0
ARTE Y ARQUITECTURA	297	2,2	217	2,1	80	2,8
AGROPECUARIA, VETERINARIA Y AFINES	913	6,8	757	7,2	156	5,5
PRIVADAS	11 868	47.0	7 873	42.7	3 995	58.6
ECONOMÍA, EMPRESARIALES Y AFINES	1 656	14,0	1 130	14,4	526	13,2
DERECHO Y CIENCIAS POLÍTICAS	1 441	12,1	967	12,3	474	11,9
EDUCACIÓN	2 077	17,5	1 317	16,7	760	19,0
CIENCIAS SOCIALES Y HUMANIDADES	1 791	15,1	1 203	15,3	588	14,7
CIENCIAS BÁSICAS	584	4,9	415	5,3	169	4,2
CIENCIAS BIOLÓGICAS Y AMBIENTALES	626	5,3	438	5,6	188	4,7
CIENCIAS DE LA SALUD Y PSICOLOGÍA	2 649	22,3	1 870	23,8	779	19,5
INGENIERÍA Y TECNOLOGÍAS	1 375	11,6	899	11,4	476	11,9
ARTE Y ARQUITECTURA	357	3,0	213	2,7	144	3,6
AGROPECUARIA, VETERINARIA Y AFINES	133	1,1	107	1,4	26	0,7
NO ESPECIFICADO	3	0,0	2	0,0	1	0,0

NOTA: Incluye todas las universidades que vienen funcionando formalmente en el Sistema Universitario Peruano
FUENTE: INEI - II CENSO NACIONAL UNIVERSITARIO, 2010.

GRÁFICO 4.18
PERÚ: PORCENTAJE DE INVESTIGACIONES DE LOS DOCENTES UNIVERSITARIOS QUE CONCLUYERON EN LOS ÚLTIMOS 2 AÑOS

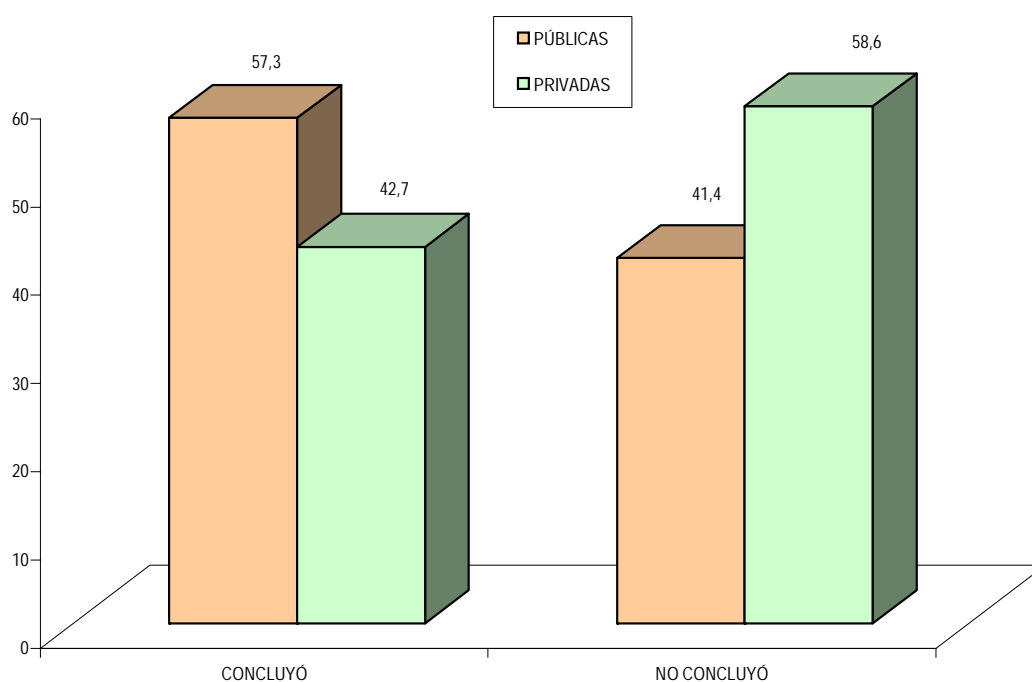

FUENTE: INEI - II CENSO NACIONAL UNIVERSITARIO, 2010.

4.11 Visión sobre las perspectivas de la Universidad

Es muy interesante observar la opinión de los docentes sobre las perspectivas de desarrollo de la universidad. Posiblemente derivado de la propia situación de desarrollo que está experimentando el país, prácticamente se ha duplicado el porcentaje de docentes que tienen una visión "excelente" de estas perspectivas, entre el año 1996 y 2010 del 15,4% ha subido a 28,0%, los docentes que calificaron "buena" en 1996 fue de 61,2% y en el 2010 es de 55,4%, y los que califican "regular" en 1996 fue de 20,5% y en 2010 es de 15,0%. Cabe resaltar que la calificación de "buena", "regular" y "mala" baja en el 2010 con respecto al 1996.

Los docentes de las universidades privadas tienen una visión más optimista que sus pares de las universidades públicas (25,3% y 9,5% califican como "excelente" las perspectivas respectivamente). Finalmente, la visión de los docentes de Lima Metropolitana es más optimista que el Resto del País (19,8% califican como excelentes las perspectivas, y el 10,8% de los de Resto del País dan tal calificación. La tendencia de la información, es buena, excelente, regular y mala para públicas y privadas.

CUADRO 4.19

PERÚ: PORCENTAJE DE DOCENTES UNIVERSITARIOS QUE TIENEN APRECIACION SOBRE LAS PERSPECTIVAS DE DESARROLLO DE LA UNIVERSIDAD, POR AÑO CENSAL, SEGÚN TIPO DE UNIVERSIDAD Y LUGAR DONDE RESIDE

TIPO DE UNIVERSIDAD Y LUGAR DONDE RESIDE	AÑO 1996				AÑO 2010			
	PERSPECTIVA RESPECTO AL DESARROLLO DE SU UNIVERSIDAD				PERSPECTIVA RESPECTO AL DESARROLLO DE SU UNIVERSIDAD			
	EXCELENTE	BUENA	REGULAR	MALA	EXCELENTE	BUENA	REGULAR	MALA
TOTAL	15,4	61,2	20,5	2,9	28,0	55,4	15,0	1,7
PÚBLICAS	9,5	61,6	25,1	3,8	10,3	59,3	26,9	3,5
PRIVADAS	25,3	60,7	12,7	1,3	38,1	53,2	8,2	0,6
LIMA METROPOLITANA	19,8	58,6	18,7	3,0	33,9	52,7	12,0	1,5
PÚBLICAS	11,2	58,6	25,5	4,6	12,1	58,7	25,3	3,8
PRIVADAS	28,2	58,5	11,9	1,4	42,1	50,4	6,9	0,6
RESTO DEL PAIS	10,8	64,0	22,3	2,8	22,8	57,8	17,7	1,8
PÚBLICAS	8,3	63,6	24,8	3,3	9,3	59,6	27,8	3,3
PRIVADAS	18,9	65,4	14,4	1,3	33,4	56,4	9,6	0,6
NO ESPECIFICADO	-	-	-	-	27,3	72,7	0,0	0,0
PÚBLICAS	-	-	-	-	0,0	100,0	0,0	0,0
PRIVADAS	-	-	-	-	37,5	62,5	0,0	0,0

NOTA: Incluye todas las universidades que vienen funcionando formalmente en el Sistema Universitario Peruano
FUENTE: INEI - II CENSO NACIONAL UNIVERSITARIO, 2010.

GRÁFICO 4.19
PERÚ: PORCENTAJE DE DOCENTES UNIVERSITARIOS QUE TIENEN APRECIACION SOBRE LAS PERSPECTIVAS DE DESARROLLO DE LA UNIVERSIDAD, POR AÑO CENSAL

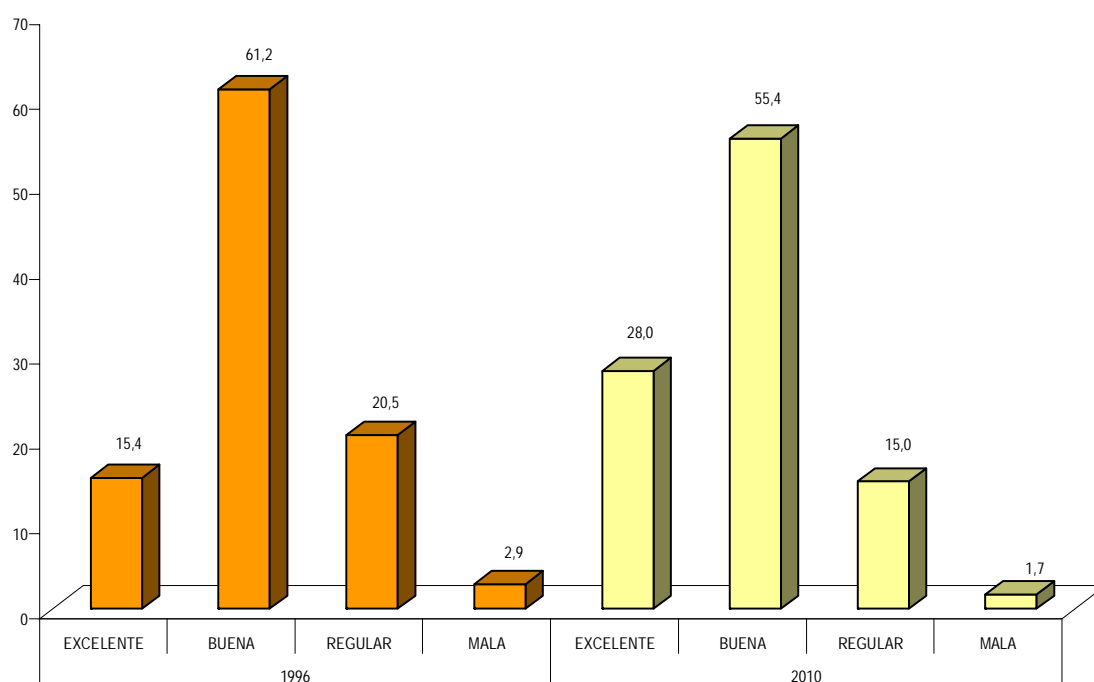

FUENTE: INEI - II CENSO NACIONAL UNIVERSITARIO, 2010.
INEI - I CENSO NACIONAL UNIVERSITARIO, 1996.



Capítulo 5

Aspectos Socio Académicos y Laborales del Personal Administrativo y de Servicio

5. Aspectos Socioacadémicos y Laborales del Personal Administrativo y de Servicio

El personal administrativo y de servicios desarrolla principalmente actividades de apoyo a las actividades académicas e inclusive en aspectos como el mantenimiento de la infraestructura y vigilancia de las universidades.

Veremos a continuación algunos cuadros en una muestra relativamente pequeña del repertorio informativo que el II CENAUN 2010 dispone para este estamento universitario

5.1 Participación en actividades no universitarias.

El registro de la participación en actividades no universitarias, permite apreciar el nivel en el que los trabajadores administrativos y de servicios ejercen otras actividades no universitarias, presumiblemente para complementar sus ingresos.

El personal administrativo y de servicios que se dedica a otras actividades no universitarias, ha pasado del 10,8% al 13,2% entre el año 1996 y el 2010, respectivamente. Según el II CENAUN 2010, se

encuentra en los varones una mayor dedicación a estas actividades (17,1% hombres y 8,3% mujeres), asimismo es algo mayor la participación del personal administrativo y de servicios de universidades privadas en otras actividades respecto a las universidades públicas (13,8% y 12,6% respectivamente). En este mismo estamento, el Resto del País muestra valores mayores respecto a los de Lima Metropolitana (14,1% y 12,3%, respectivamente).

CUADRO 5.1
PERÚ: PORCENTAJE DE TRABAJADORES ADMINISTRATIVOS Y DE SERVICIOS QUE TRABAJAN EN ACTIVIDADES NO UNIVERSITARIA, POR AÑO CENSAL Y SEXO, SEGÚN TIPO DE UNIVERSIDAD Y LUGAR DONDE TRABAJA

TIPO DE UNIVERSIDAD Y LUGAR DONDE TRABAJA	AÑO 1996			AÑO 2010		
	TOTAL	HOMBRE	MUJER	TOTAL	HOMBRE	MUJER
TOTAL	10,8	13,9	5,9	13,2	17,1	8,3
PÚBLICA	10,8	13,4	5,8	12,6	16,1	7,3
PRIVADA	10,9	15,3	6,2	13,8	18,3	9,1
LIMA METROPOLITANA	10,7	14,9	5,6	12,3	16,3	8
PÚBLICA	11,3	15,2	5,2	10,8	14,4	6,3
PRIVADA	10,1	14,7	5,8	13,1	17,6	8,9
RESTO DEL PAÍS	10,9	13,2	6,3	14,1	17,7	8,6
PÚBLICA	10,6	12,6	6,1	13,7	17	7,9
PRIVADA	12,7	16,6	7,2	14,9	19,2	9,5

NOTA: Incluye todas las universidades que vienen funcionando formalmente en el Sistema Universitario Peruano.

FUENTE: INEI - II CENSO NACIONAL UNIVERSITARIO, 2010.

INEI - I CENSO NACIONAL UNIVERSITARIO, 1996.

GRÁFICO 5.1
PERÚ: PORCENTAJE DEL PERSONAL ADMINISTRATIVO Y DE SERVICIOS QUE TRABAJAN EN ACTIVIDADES NO UNIVERSITARIA, POR AÑO CENSAL Y SEXO

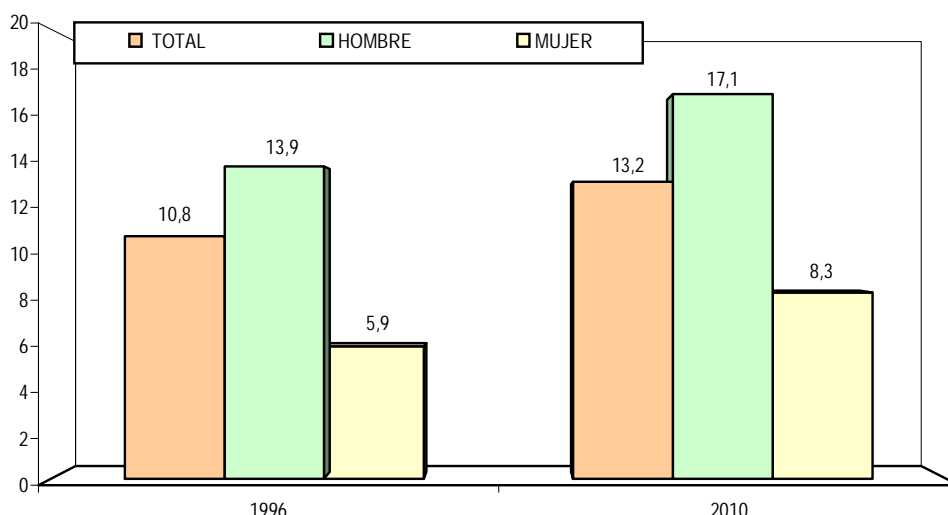

FUENTE: INEI - II CENSO NACIONAL UNIVERSITARIO, 2010.
INEI - I CENSO NACIONAL UNIVERSITARIO, 1996.

5.2 Nivel Educativo

La mayor parte del personal administrativo y de servicios tiene algún nivel de educación superior, registrando la mayoría, superior universitaria completa (26,8%), seguida de superior no universitaria completa (20,5%). En los mismos niveles educativos, se encuentra una marcada diferencia por sexo, en el caso de superior

universitaria completa las mujeres registran un 30,9% y los varones un 23,5%. En el caso de superior no universitaria completa se tiene una mayor diferencia, las mujeres registran un 28,6% mientras que los varones un 14,1%.

CUADRO 5.2
PERÚ: ESTRUCTURA PORCENTUAL DEL PERSONAL ADMINISTRATIVO Y DE SERVICIOS, POR SEXO, SEGÚN NIVEL DE ESTUDIOS QUE ALCANZÓ

NIVEL DE ESTUDIOS QUE ALCANZÓ	TOTAL	SEXO	
		HOMBRE	MUJER
TOTAL	39 017	21 805	17 212
	100,0	100,0	100,0
SIN NIVEL/SIN ESTUDIOS	0,2	0,2	0,2
INICIAL	0,1	0,1	0,1
PRIMARIA	2,7	4,0	1,0
SECUNDARIA	17,2	25,3	7,0
SUP. NO UNIV. INCOMP.	8,5	9,4	7,3
SUP. NO UNIV. COMPLETA	20,5	14,1	28,6
SUPERIOR UNIVERSITARIA INCOMPLETA	12,7	12,2	13,3
SUPERIOR UNIVERSITARIA COMPLETA	26,8	23,5	30,9
POST-GRADO EN EL PERÚ	9,6	9,5	9,9
POST-GRADO EN EL EXTRANJERO	1,2	1,2	1,2
NO ESPECIFICADO	0,6	0,6	0,6

NOTA: Incluye todas las universidades que vienen funcionando formalmente en el Sistema Universitario Peruano.
FUENTE: INEI - II CENSO NACIONAL UNIVERSITARIO, 2010.

GRÁFICO 5.2
PERÚ: ESTRUCTURA PORCENTUAL DEL PERSONAL ADMINISTRATIVO Y DE SERVICIOS,
POR NIVEL DE ESTUDIOS QUE ALCANZÓ

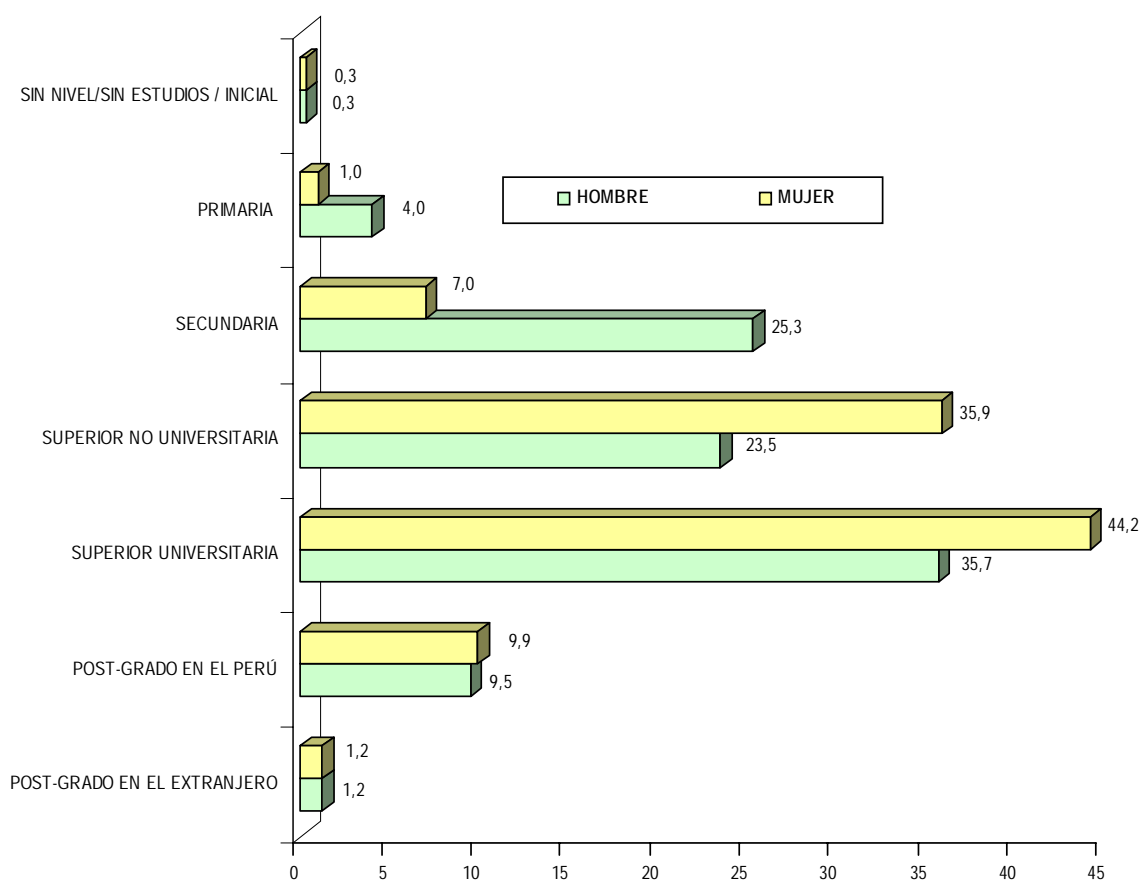

FUENTE: INEI- II CENSO NACIONAL UNIVERSITARIO, 2010.

5.3 Actividad Económica principal

La información recopilada por el II CENAUN 2010, permite agrupar al personal administrativo y de servicio en 27 grupos de trabajo. Un análisis de su composición muestra que de este conjunto, más del 50,0% se concentran en cinco áreas, que son: Trabajadores de Asistencia Administrativa (Secretarías) (16,6%), Trabajadores de Mantenimiento y Servicio (15,2%), Trabajadores del Área Educativas en general (14,9%), Trabajadores de Seguridad y Vigilancia (5,7%) y los Trabajadores del Área de Tecnología de Información

(TIC's) (5,4%). Es interesante ver que la composición por tipo de universidad varía sustantivamente en algunas áreas, por ejemplo, el 18,7% de los trabajadores administrativos y de servicios en universidades privadas se encuentra los Trabajadores del Área Educativa en general, en el caso de las universidades públicas la cifra es de sólo 11,2%. Referente a los Trabajadores de Mantenimiento y Servicio se encuentra, una mayor incidencia en las universidades públicas respecto a las universidades privadas (17,6% y 12,7% respectivamente).

CUADRO 5.3
PERÚ: TOTAL DE PERSONAL ADMINISTRATIVO Y DE SERVICIO, POR TIPO DE UNIVERSIDAD,
SEGÚN GRUPO OCUPACIONAL DE SU UNIVERSIDAD

GRUPO OCUPACIONAL DE SU UNIVERSIDAD	TOTAL		TIPO DE UNIVERSIDAD			
			PÚBLICAS		PRIVADAS	
	ABS.	%	ABS.	%	ABS.	%
TOTAL	39 017	100,0	19 961	100,0	19 056	100,0
			51,2		48,8	
TRABAJADORES DEL ÁREA EDUCATIVA EN GENERAL	5 803	14,9	2 238	11,2	3 565	18,7
TRABAJADORES DE LAS ÁREAS DE EXTENSIÓN Y PROYECCIÓN UNIVERSITARIA	929	2,4	472	2,4	457	2,4
TRABAJADORES DEL ÁREA DE BIENESTAR UNIVERSITARIO	1 627	4,2	990	5,0	637	3,3
TRABAJADORES DEL ÁREA DE CALIDAD EDUCATIVA	579	1,5	241	1,2	338	1,8
TRABAJADORES DEL ÁREA DE EDUCACIÓN A DISTANCIA	460	1,2	77	0,4	383	2,0
TRABAJADORES DE LAS ÁREAS DE PLANIFICACIÓN, ECONOMÍA Y PRESUPUESTO	852	2,2	541	2,7	311	1,6
TRABAJADORES DEL ÁREA DE CONTABILIDAD	1 037	2,7	503	2,5	534	2,8
TRABAJADORES DEL ÁREA DE TESORERÍA	947	2,4	401	2,0	546	2,9
TRABAJADORES DEL ÁREA DE LOGÍSTICA	1 580	4,0	939	4,7	641	3,4
TRABAJADORES DEL ÁREA DE TECNOLOGÍA DE INFORMACIÓN (TIC'S)	2 095	5,4	749	3,8	1 346	7,1
TRABAJADORES DEL ÁREA DE ESTADÍSTICA	182	0,5	155	0,8	27	0,1
TRABAJADORES DEL ÁREA DE INVESTIGACIÓN CIENTÍFICA	1 186	3,0	550	2,8	636	3,3
TRABAJADORES DEL ÁREA DE ASESORÍA LEGAL	352	0,9	204	1,0	148	0,8
TRABAJADORES DEL ÁREA DE RECURSOS HUMANOS.	1 280	3,3	756	3,8	524	2,7
TRABAJADORES DEL ÁREA DE CENTROS DE MATERIAL EDUCATIVO (BIBLIOTECA, HEMEROTECA, VIDEOS)	1 908	4,9	1 027	5,1	881	4,6
TRABAJADORES DEL ÁREA DE RELACIONES PÚBLICAS Y COMUNICACIONES	899	2,3	268	1,3	631	3,3
TRABAJADORES DE LAS ÁREAS DE INFRAESTRUCTURA Y PROYECTOS DE INVERSIÓN	519	1,3	302	1,5	217	1,1
TRABAJADORES DEL ÁREA DE CONTROL INTERNO Y AUDITORÍA	293	0,8	200	1,0	93	0,5
TRABAJADORES DE ASISTENCIA ADMINISTRATIVA (SECRETARIAS)	6 485	16,6	3 442	17,2	3 043	16,0
TRABAJADORES DE MANTENIMIENTO Y SERVICIO	5 937	15,2	3 511	17,6	2 426	12,7
TRABAJADORES DE SEGURIDAD Y VIGILANCIA	2 206	5,7	1 512	7,6	694	3,6
OTROS TRABAJADORES	249	0,6	140	0,7	109	0,6
TRABAJADORES ADMINISTRATIVOS	194	0,5	6	0,0	188	1,0
TRABAJADORES DE MARKETING	458	1,2	223	1,1	235	1,2
TRABAJADORES DE OTROS LABORATORIOS	691	1,8	333	1,7	358	1,9
TRABAJADORES DEL ÁREA DE PRODUCCIÓN	118	0,3	81	0,4	37	0,2
TRABAJADORES DE LABORATORIO EN SALUD	151	0,4	100	0,5	51	0,3

NOTA: Incluye todas las universidades que vienen funcionando formalmente en el Sistema Universitario Peruano
FUENTE: INEI - II CENSO NACIONAL UNIVERSITARIO, 2010.

GRÁFICO 5.3
PERÚ: PORCENTAJE DE PERSONAL ADMINISTRATIVO Y DE SERVICIO, POR TIPO DE UNIVERSIDAD, SEGÚN PRINCIPALES GRUPO OCUPACIONALES DE SU UNIVERSIDAD

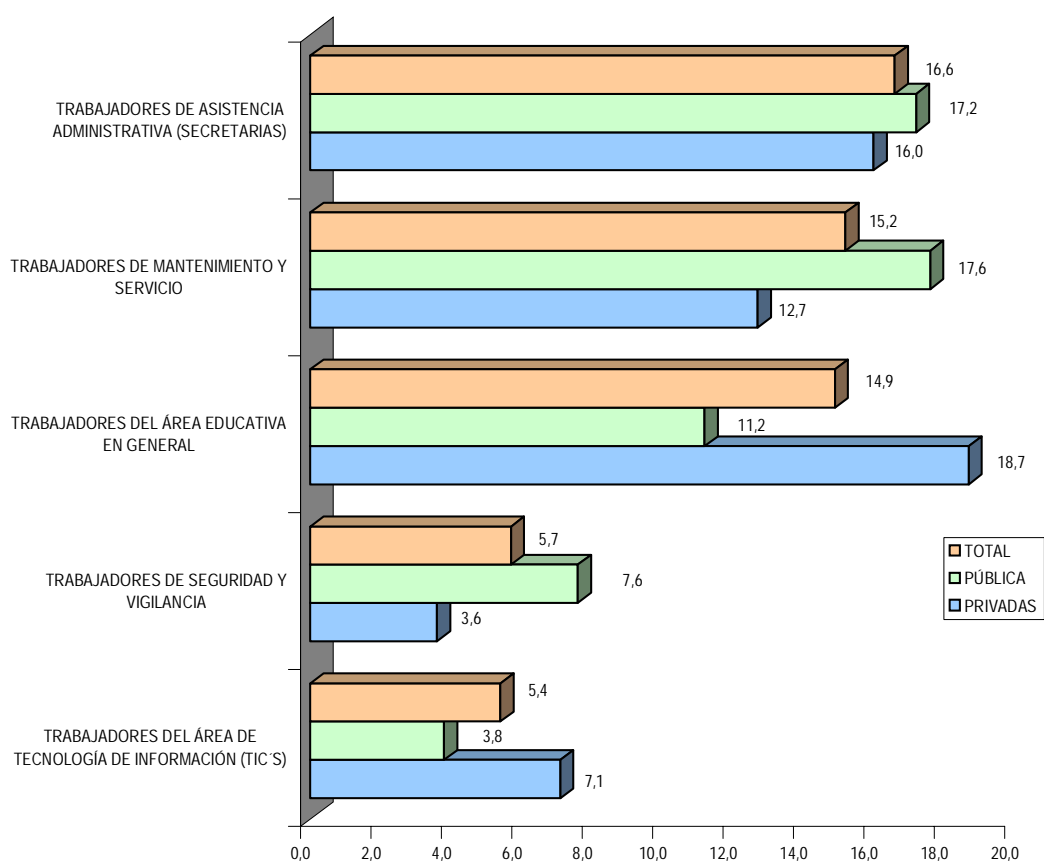

FUENTE: INEI - II CENSO NACIONAL UNIVERSITARIO, 2010.

5.4 Condición laboral y horas de trabajo

La mayor parte de trabajadores administrativos y de servicios, se encuentran en situación de contratados (55,3%). Analizando por tipo de universidad, en las públicas la mayor parte de sus trabajadores administrativos y de servicios están nombrados (53,2%) en marcado contraste que con sus pares de universidades privadas (35,9%).

Según el nivel de los trabajadores administrativos y de servicios, se encuentra que tanto en las universidades públicas como en las privadas, los funcionarios se encuentran en una mayor proporción como nombrados: 85,5% para el caso de los funcionarios que trabajan en universidades públicas y 56,0% para los funcionarios de las universidades privadas.

CUADRO 5.4
PERÚ: TOTAL DE PERSONAL ADMINISTRATIVO Y DE SERVICIO, POR CONDICIÓN LABORAL Y SEXO, SEGÚN TIPO DE UNIVERSIDAD Y CATEGORÍA LABORAL

TIPO DE UNIVERSIDAD Y CATEGORÍA LABORAL	CONDICIÓN LABORAL Y SEXO						
	TOTAL	NOMBRADO			CONTRATADO		
		TOTAL	HOMBRE	MUJER	TOTAL	HOMBRE	MUJER
TOTAL	39 017	17 448	9 984	7 464	21 569	11 821	9 748
	100,0	44,7	57,2	42,8	55,3	54,8	45,2
PÚBLICAS	19 961	10 614	6 495	4 119	9 347	5 587	3 760
	100,0	53,2	61,2	38,8	46,8	59,8	40,2
FUNCIONARIO	1 481	1 266	709	557	215	149	66
	100,0	85,5	56,0	44,0	14,5	69,3	30,7
PROFESIONAL	3 398	1 537	760	777	1 861	1 007	854
	100,0	45,2	49,4	50,6	54,8	54,1	45,9
TÉCNICO	8 949	5 186	2 947	2 239	3 763	1 917	1 846
	100,0	58,0	56,8	43,2	42,0	50,9	49,1
AUXILIAR	4 657	2 425	1 885	540	2 232	1 463	769
	100,0	52,1	77,7	22,3	47,9	65,5	34,5
OTRO	1 476	200	194	6	1 276	1 051	225
	100,0	13,6	97,0	3,0	86,4	82,4	17,6
PRIVADAS	19 056	6 834	3 489	3 345	12 222	6 234	5 988
	100,0	35,9	51,1	48,9	64,1	51,0	49,0
FUNCIONARIO	1 470	823	523	300	647	422	225
	100,0	56,0	63,5	36,5	44,0	65,2	34,8
PROFESIONAL	6 530	1 714	788	926	4 816	2 228	2 588
	100,0	26,2	46,0	54,0	73,8	46,3	53,7
TÉCNICO	6 237	2 534	975	1 559	3 703	1 541	2 162
	100,0	40,6	38,5	61,5	59,4	41,6	58,4
AUXILIAR	4 005	1 687	1 166	521	2 318	1 440	878
	100,0	42,1	69,1	30,9	57,9	62,1	37,9
OTRO	814	76	37	39	738	603	135
	100,0	9,3	48,7	51,3	90,7	81,7	18,3

NOTA: Incluye todas las universidades que vienen funcionando formalmente en el Sistema Universitario Peruano
 FUENTE: INEI - II CENSO NACIONAL UNIVERSITARIO, 2010.

GRÁFICO 5.4
PERÚ: PORCENTAJE DE PERSONAL ADMINISTRATIVO Y DE SERVICIO, POR CONDICIÓN LABORAL, SEGÚN TIPO DE UNIVERSIDAD

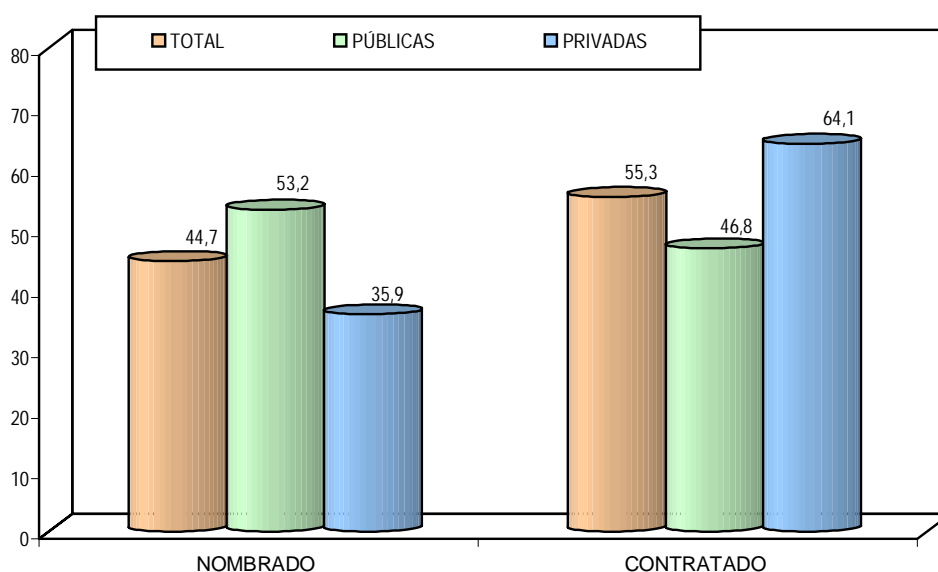

FUENTE: INEI - II CENSO NACIONAL UNIVERSITARIO, 2010.

Finalmente el promedio de horas laborales ejercidas por los trabajadores administrativos y de servicios en la universidad asciende a 30 horas semanales. Los trabajadores de las universidades públicas registran un

promedio superior en cinco horas al de sus pares de las universidades privadas (33,8 horas y 28,2 horas semanales respectivamente).

CUADRO 5.5
PERÚ: PROMEDIO DE HORAS SEMANALES QUE TRABAJA A TIEMPO PARCIAL EL PERSONAL ADMINISTRATIVO Y DE SERVICIO, SEGÚN TIPO DE UNIVERSIDAD

TIPO DE UNNIVERSIDAD	TOTAL	PROMEDIO DE HORAS SEMANALES QUE TRABAJA A TIEMPO PARCIAL
TOTAL	3577	30,4
PÚBLICAS	1407	33,8
PRIVADAS	2170	28,2

NOTA: Incluye todas las universidades que vienen funcionando formalmente en el Sistema Universitario Peruano
FUENTE: INEI - II CENSO NACIONAL UNIVERSITARIO, 2010.

GRÁFICO 5.5
PERÚ: PROMEDIO DE HORAS SEMANALES QUE TRABAJA A TIEMPO PARCIAL EL PERSONAL ADMINISTRATIVO Y DE SERVICIO, SEGÚN TIPO DE UNIVERSIDAD

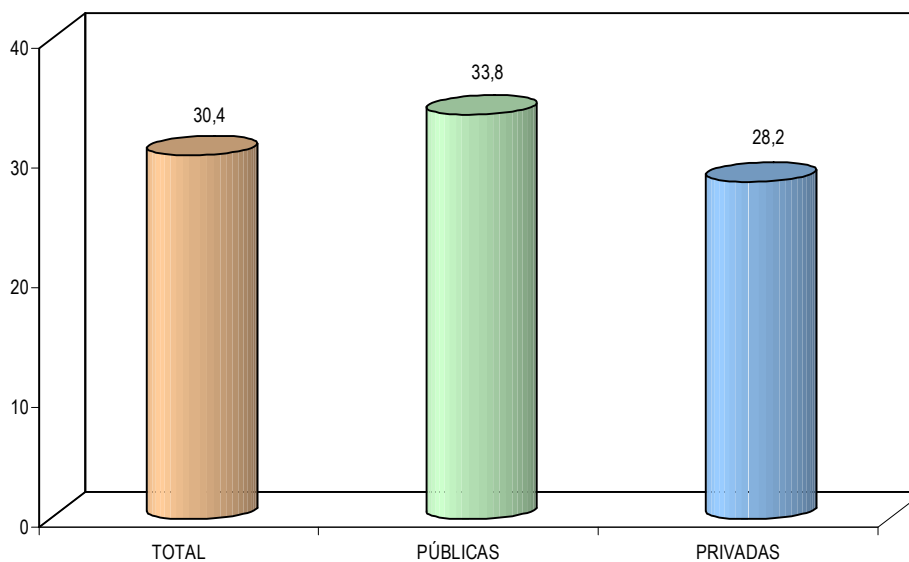

FUENTE: INEI - II CENSO NACIONAL UNIVERSITARIO, 2010.



Anexo Metodológico

Anexo Metodológico

I. OBJETIVOS DEL II CENSO NACIONAL UNIVERSITARIO 2010

1.1 Objetivo General

Conocer la situación social, demográfica, económica y académica de los estudiantes, docentes y trabajadores administrativos de las Universidades públicas y privadas del país, así como los aspectos organizacionales, las características de los recursos físicos en equipamiento científico y tecnológico e infraestructura universitaria, económica y administrativa, a fin de apoyar la formulación de políticas, planes, programas y proyectos que promuevan su desarrollo.

1.2 Objetivos Específicos

- a. Conocer el número de alumnos, docentes y administrativos de cada universidad del país y sus características demográficas, socio-económicas y académicas.
- b. Conocer el perfil del personal docente y no docente, según su formación académica, especialización y de investigación.
- c. Conocer la infraestructura física, pedagógica y equipamiento científico-tecnológico de las Universidades del país.
- d. Conocer la producción de bienes y/o servicios que genera la Universidad.
- e. Identificar las carreras profesionales que actualmente ofrecen las Universidades.
- f. Identificar las Investigaciones Científico-Tecnológicas que desarrollan las Universidades.
- g. Identificar las labores de Extensión, Proyección Universitaria y Asistencia Técnica.
- h. Proporcionar la Base de Datos necesaria para la actualización del:

- Registro Nacional de Instituciones Universitarias
 - Registro Nacional de Estudiantes Universitarios (Pre y Post grado)
 - Registro Nacional de Docentes Universitarios
 - Registro Nacional de Trabajadores Administrativos y de Servicios
- i. Proporcionar información estadística para la construcción de indicadores cualitativos y cuantitativos, que permitan conocer la realidad universitaria.

II. BASE LEGAL

El II Censo Nacional Universitario 2010 (II CENAUN), se sustentó en los dispositivos legales siguientes:

- La Ley N° 13248 "Ley Orgánica de los Censos en el Perú", publicada en el diario oficial El Peruano en agosto de 1959. Esta norma dispone que a partir de 1960, los Censos Nacionales de Población y Vivienda, deberán levantarse cada 10 años y los Censos Económicos, Agropecuarios, de Industria, Comercial y de Servicios, cada 5 años. En el país, después de 14 años realizó el II Censo Nacional Universitario.
- El Decreto Legislativo N° 604, "Ley de Organización y Funciones del Instituto Nacional de Estadística e Informática"; el INEI es el ente rector del Sistema Nacional de Estadística que tiene entre sus funciones normar, supervisar y evaluar los métodos, procedimientos y técnicas estadísticas utilizados por los órganos del sistema para la producción de Estadísticas Oficiales a nivel Regional y Nacional, y por ende la responsabilidad de levantar los Censos Nacionales.

- El Decreto Supremo N° 043-2001-PCM "Reglamento de Organización y Funciones del Instituto Nacional de Estadística e Informática", en cuyo Título Quinto, Capítulo IV, ampara al INEI sobre el secreto estadístico y la confidencialidad de la información.
- La Resolución N° 1137-2009-ANR, se aprobó el Convenio Marco de Cooperación Interinstitucional entre la Asamblea Nacional de Rectores y el Instituto Nacional de Estadística e Informática, para la ejecución del Censo Nacional Universitario II CENAUN 2010.
- La Resolución N° 1404-2009-ANR, ha dispuesto la participación en el II CENAUN 2010, de las universidades que conforman el Sistema Nacional Universitario, financiar y asumir el gasto de la realización del referido Censo Nacional y participar en las actividades censales.
- La Resolución Jefatural N° 007-2010-INEI, establece que el INEI realizará el planeamiento, programación, control y supervisión del II CENAUN 2010, la elaboración de los instrumentos censales y la capacitación en Lima de la Red de Coordinadores de las universidades públicas y privadas que tendrán a su cargo la ejecución del referido censo. Las Oficinas Departamentales de Estadística e Informática-ODEIS- del país, supervisarán el desarrollo del empadronamiento en las universidades de su jurisdicción.
- El Estudiante Universitario de Post Grado,
- El Docente Universitario,
- El Trabajador Administrativo y de Servicios y,
- El Campus, que comprende la información de la Facultad, Escuela Profesional y / o Escuela de Post Grado, ubicados en él.

3.2 Cobertura Geográfica

El II Censo Nacional Universitario 2010 se efectuó simultáneamente en 100 Universidades del país, de las cuales 35 son públicas, 65 privadas.

3.3 Cobertura Temática

Los temas a investigarse para cada unidad estadística de investigación, son los siguientes:

a. Cédula N° 1: Del Estudiante Universitario de Pre Grado

- Identificación del alumno de Pre Grado
- Características generales del alumno de Pre Grado
- Características de la vivienda
- Características educativas antes del ingreso a la universidad
- Características académicas
- Características económicas
- Investigación
- Apreciación cualitativa
- Migración

b. Cédula N° 2: Del Estudiante de Post Grado

- Identificación del alumno de Post Grado
- Características generales del alumno de Post Grado
- Características de la vivienda
- Datos de la vivienda donde reside actualmente
- Datos del hogar familiar
- Características académicas
- Acceso a servicios que brinda la universidad
- Conocimiento y uso de tecnologías de información

III. CARACTERÍSTICAS TÉCNICAS

3.1 Unidades Estadísticas de Investigación

En el II Censo Nacional Universitario 2010, se ha determinado las Unidades Estadísticas de investigación siguientes:

- La Universidad,
- El Estudiante Universitario de Pre Grado,

- Actividades organizacionales, recreacionales, científicas y culturales
- Características económicas
- Investigación
- Apreciación cualitativa
- Migración

c. Cédula N° 3: Del Docente Universitario

- Identificación del docente
- Características generales del docente
- Características de la Vivienda
- Datos de la vivienda
- Datos del hogar
- Características académicas
- Acceso a servicios que brinda la universidad
- Conocimiento y uso de tecnologías de información
- Actividades organizacionales, recreacionales, científicas y culturales
- Situación académica y administrativa en la universidad
- Actividades económicas no universitarias
- Investigación
- Apreciación cualitativa

d. Cédula N° 4: Del Personal Administrativo y de Servicios

- Identificación del personal administrativo y de servicios
- Características generales del personal administrativo y de servicios
- Características de la vivienda
- Características académicas
- Situación académica y administrativa en la universidad
- Actividades económicas no universitarias
- Apreciación cualitativa

e. Cédula N° 5: Del Campus Universitario

- Identificación del campus universitario
- Datos generales del campus universitario
- Infraestructura del campus universitario
- Equipamiento
- Seguridad y vigilancia

f. Cédula N° 6: De la Sede Central y Otras Dependencias

- Identificación de la universidad
- Información de la universidad
- Tecnología de información
- Población universitaria
- Investigaciones universitarias
- Biblioteca
- Convenios e internacionalización
- Estudios a distancia
- Universidad empresa
- Aspectos económicos de estudio
- Escuela de post-grado
- Centro pre-universitario
- Información complementaria

3.4 Cobertura Temporal

El II Censo Nacional Universitario 2010 (Auto - Empadronamiento), se llevó a cabo del 03 de Marzo al 31 de Julio del año 2010.

3.5 Cédulas Censales

Se elaboraron 6 cédulas electrónicas que estuvieron incorporadas en el sistema para el recojo de información, éstas son las siguientes:

- Cédula 1: Del Estudiante Universitario de Pre Grado
- Cédula 2: Del Estudiante Universitario de Post Grado
- Cédula 3: Del Docente Universitario
- Cédula 4: Del Trabajador Administrativo y de Servicios
- Cédula 5: Del Campus Universitario
- Cédula 6: De la Sede Central de la Universidad y otras dependencias

3.6 Método de Recolección

El Método utilizado para la recolección de la información fue el "**Auto-Empadronamiento**". Es decir el llenado por el mismo estudiante, docente, o trabajador, de su respectiva cédula censal. En este caso además el autoempadronamiento fue utilizando internet, de manera que cada individuo censado pudo acceder a su respectiva cedula en forma virtual.

El Auto - Empadronamiento se efectuó en todas las universidades públicas y privadas del país; es decir, se censaron bajo este método los siguientes:

- Estudiantes matriculados en el I semestre 2010.
- Docentes nombrados y para los contratados con contrato vigente al periodo de Auto-Empadronamiento.
- Trabajadores administrativos y de Servicios nombrados y para los contratados con contrato vigente, al periodo de Auto-Empadronamiento.
- La infraestructura física, pedagógica y equipamiento científico-tecnológico, ubicada en el territorio nacional, al periodo de Auto-Empadronamiento

3.7 Obligatoriedad del Auto - Empadronamiento

El Auto-Empadronamiento en las cédulas del Censo Nacional Universitario 2010 fue obligatorio.

En cada universidad se buscó un mecanismo adecuado, a fin de lograr la cobertura total del Auto-Empadronamiento de la población universitaria.

3.8 Confidencialidad de La Información

La información que proporcionó la población universitaria, se mantendrá en estricta reserva, dando cumplimiento a lo dispuesto por el Decreto Supremo N° 043-2001-PCM, Título Quinto, Capítulo IV; sobre el secreto estadístico y la confidencialidad de la información.

IV. DEFINICIONES Y CONCEPTOS CENSALES BÁSICOS

4.1 Censo

Es el conjunto de operaciones destinadas a recopilar, elaborar, evaluar, analizar y publicar datos referentes a todas las unidades de un universo específico, en un área y momento determinado. De acuerdo con la naturaleza de los datos, un censo puede ser: de Población, Vivienda, Agropecuario, Económico, Industrial, Universitario, etc.

4.2 Censo Universitario

Es el conjunto de operaciones destinadas a recopilar, elaborar, evaluar, analizar y publicar datos de las Universidades, Facultades, Escuelas o Carreras Profesionales, Escuelas o Unidades de Post - Grado, Docentes, Personal Administrativo y de Servicios y Estudiantes Universitarios de todas las Universidades del país, dentro de sus divisiones político - administrativas, referidas a un momento o período determinado.

4.3 Universidad

Es la institución de educación superior, que se dedica al estudio, la investigación científica y tecnológica, la educación, la difusión del saber, la cultura, su extensión y proyección social, que conducen a la obtención de grados y títulos profesionales. Promueve la acción social y cultural entre sus miembros, proyectándose hacia la comunidad.

4.4 Facultad

Son las unidades fundamentales de organización y formación académica y profesional. Están integradas por profesores y estudiantes. En ellas se estudia una o más disciplinas o carreras, según la afinidad de sus contenidos y objetivos, y de acuerdo con las currícula elaboradas por ellas.

4.5 Escuela o Carrera Profesional

Es la unidad encargada de la formación de los estudiantes en determinada carrera o especialidad. Su función es la elaboración, coordinación y ejecución del Plan de Estudios respectivo.

4.6 Carrera Profesional

Es la formación que conduce a un título profesional, dando la información general y científica necesaria para el desempeño de una profesión (médico, periodista, ingeniero, entre otras).

4.7 Escuela de Post Grado

Es la unidad académica que depende del rectorado y se encarga de establecer las políticas de altos estudios, de planificar, normar, supervisar y coordinar los estudios de II Especialización, Maestría y Doctorado. Cuenta con un comité directivo integrado por los directores de las unidades de Post Grado de la Universidad.

4.8 Docente Universitario

Es el profesional dedicado a la enseñanza universitaria, la investigación, capacitación permanente y producción intelectual. Ejerce la docencia en los niveles de Pre Grado, Post Grado, cursos especializados o de investigación. Puede ser ordinario (nombrado), extraordinario, contratado o pre - docente.

4.9 Alumno de Pre Grado

Es el estudiante que se prepara para la obtención del grado de bachiller o título profesional.

4.10 Alumno de Post Grado

Es el estudiante que ha obtenido un grado o título universitario y prosigue estudios o investigación para la obtención de otro grado de nivel superior.

4.11 Año Académico

Es el período lectivo anual, que tiene una duración mínima de treinta y cuatro (34) semanas, que media entre la inauguración de las labores en la Universidad y la clausura de las mismas.

4.12 Área de Conocimiento

El Área de Conocimiento es el agrupamiento de disciplinas y/o especialidades del saber.

4.13 Biblioteca

Colección organizada de libros y publicaciones seriadas impresas o de cualquier otro documento, en especial gráficos, audiovisuales. Si es a través de sistemas electrónicos se llama BIBLIOTECA VIRTUAL.

4.14 Biblioteca Virtual

Es aquella que permite el acceso de los usuarios remotos, efectuando todo tipo de acciones (consulta a catálogo, acceso a artículos y colecciones, consulta a bases de datos, etc.).

4.15 Categoría Docente

Es la clasificación que le asigna el estatuto al docente universitario. Las categorías docentes pueden ser: principal, asociado y auxiliar.

4.16 Crédito

Es la unidad de valor asignado a los cursos en función de su peso académico dentro de un plan de estudio. Cada curso puede valer uno o más créditos.

4.17 Curso

Es un plan de estudios, es una de sus partes o unidades elementales con la que se facilita el logro de una o varios de los objetivos determinados particularmente.

4.18 Grado Académico

Es el nivel alcanzado por quienes han terminado los estudios que se especifican en la currícula de cada carrera profesional, con el cual se obtiene el grado de bachiller, de acuerdo a las normas y reglamentos de cada Universidad. También son grados académicos: maestro o magíster y doctor

4.19 Investigación

Es la búsqueda sistemática de una verdad desconocida, con el fin de ampliar el conocimiento humano. Constituye una de las funciones básicas de la universidad.

4.20 Investigación Básica Orientada

Es el trabajo creativo y sistemático emprendido, con el fin de crear nuevos conocimientos científicos que no están dirigidos en principio, hacia un objetivo definido de aplicación práctica, pero en la cual la organización que emplea el investigador guiará su trabajo hacia algún campo que tenga actual o potencial interés científico, económico, social, entre otros.

4.21 Líneas de Investigación

El concepto línea de investigación hace referencia a una problemática de investigación dentro de un área de conocimiento, alrededor de la cual se articulan personas, proyectos, problemas, metodologías y actividades de investigación que hacen posible la producción intelectual en un área del saber.

4.22 Matrícula

Es el acto formal y voluntario que acredita la condición de estudiante universitario y conlleva la obligación de cumplir las leyes, reglamentos y normas respectivas.

4.23 Modalidad de Estudios

Está referida a las formas de estudio. Estas pueden ser: Presencial, Semi Presencial y No Presencial.

- **Presencial**, implica que el estudiante asiste a todas sus clases. Esta es la modalidad más usada en los procesos de enseñanza y aprendizaje y se caracteriza por la presencia en un mismo espacio físico y en el mismo momento del formado y del docente.
- **Semi Presencial**, implica que el estudiante asiste a clases una vez a la semana o los fines de semana, permite que el alumno programe sus horarios de estudio de acuerdo a la disponibilidad del tiempo que tenga durante el día y también durante la semana.

- **No Presencial**, implica que el estudiante no asiste a clases, estudia a distancia, y sólo se presenta en el centro de estudio para rendir exámenes y recibir tutorías, cada cierto tiempo. Esta modalidad se caracteriza porque el alumno y el docente se encuentran separados en el tiempo y el espacio, pero esto no impide que se produzca la interacción entre ellos.

4.24 Modalidad de Titulación

Está referida a la forma específica para obtener el título universitario. Las modalidades de titulación son: tesis, experiencia profesional, examen, curso de actualización y clases magistrales.

- **Tesis**, consiste en sustentar y aprobar una tesis o proyecto profesional.
- **Experiencia Profesional**, consiste en sustentar y aprobar una memoria que detalle su experiencia laboral durante tres años, después de egresar, o en labores propias de la carrera estudiada.
- **Examen**, evaluación de suficiencia.
- **Curso de actualización o propedéutico**, se lleva un curso de 3 meses o más. Consiste en completar un programa de actualización profesional y aprobar las evaluaciones previstas en el mismo.
- **Clases magistrales**, usualmente se centra en aspectos relacionados con la teoría, en las secciones complementarias se discuten los problemas con participación de los estudiantes y se resuelven las dudas en forma más personalizada.

4.25 Curso de Emprendimiento Empresarial

Ofrece un esquema integral de capacitación y asesoría para la creación de un nuevo negocio. Este curso además, permite prepararse para definir los planes de negocio de su organización con el fin de acceder a fuentes de financiación. Estos cursos pueden ser:

- Introducción al emprendimiento empresarial.
- Identificación de ideas de negocio.
- Elaboración de planes de negocio.
- Gestión de empresa ó Gestión empresarial.
- Otros cursos relacionados.

4.26 Personal Administrativo y de Servicios

Es el personal dedicado a cumplir actividades administrativas, profesionales, técnicas o de servicio, que no son propias de la docencia y sirven de apoyo para el cumplimiento de los planes de la Universidad.

4.27 Programa de Intercambio Universitario

El Programa de Intercambio Universitario tiene por finalidad fomentar el mejoramiento de la calidad académica de los docentes y alumnos de una Universidad con otras Universidades del país y del extranjero.

4.28 Régimen de Estudios

Es la duración del periodo lectivo y su correspondiente calendario académico.

4.29 Tesis

Es el trabajo o disertación escrita en que se trata científicamente una materia, o se investiga un tema específico, que presentan los universitarios después de concluir sus estudios con el objetivo de obtener un grado o título.

4.30 Tutor

Es el profesional que atiende y se responsabiliza del proceso de aprendizaje y avance curricular de uno o varios estudiantes, con base en una adecuada supervisión y orientación metodológica, pedagógica y psicológica.

4.31 Campus Universitario

Es el local donde funciona una Universidad. La Universidad puede tener uno o más campus (locales).

V. POBLACIÓN UNIVERSITARIA CON PRESENCIA EN MÁS DE UNA UNIVERSIDAD

La población universitaria de los cuatro estamentos, mayormente se vincula a una sola universidad sea como alumnos (estudiantes de pre grado y post grado) o como trabajadores (docentes y administrativos). Pero esta no es una situación que se encuentre en todos los casos. Hay alumnos y trabajadores que estudian y laboran respectivamente en más de una universidad.

En el siguiente cuadro se ha diferenciado para cada estamento lo siguiente:

Caso primario, son aquellos que estudian o laboran en una o más universidades, pero son contabilizados en cada una de ellas.

Caso duplicado, son los que estudian o laboran en más de una universidad y son contabilizados en cada una de ellas.

En el cuadro se observa, puede apreciarse que el 99,5% de estudiantes de pre grado y el 99,1% de estudiantes de post grado estudian en una sola universidad. La menor proporción de casos primarios se da en docentes, cuyo porcentaje asciende al 88,8%, es decir que el 11,2% de docentes laboran en más de una universidad.

NÚMERO DE PERSONAS QUE ESTUDIAN O LABORAN EN LAS UNIVERSIDADES, POR ESTAMENTO, SEGÚN TIPO DE CASOS

TIPO DE CASOS	PRE-GRADO		POST GRADO		DOCENTES		PERSONAL ADMINISTRATIVO Y DE SERVICIOS	
	ABS	%	ABS	%	ABS	%	ABS	%
TOTAL	782 970	100,0	56 358	100,0	59 085	100,0	39 017	100,0
CASO DUPLICADO	3 674	0,5	480	0,9	6 625	11,2	70	0,2
CASO PRIMARIO	779 296	99,5	55 878	99,1	52 460	88,8	38 947	99,8



Directorio de Universidades

DIRECTORIO DE UNIVERSIDADES

DEPARTAMENTO	UNIVERSIDAD	DIRECCIÓN	DDN	TELÉFONO	WEB
AMAZONAS	NACIONAL TORIBIO RODRIGUEZ DE MENDOZA DE AMAZONAS	Higos Urco Ciudad Universal 02 - Chachapoyas	041	477694	WWW.UNATAMAZONAS.EDU.PE
ANCASH	NACIONAL SANTIAGO ANTUNEZ DE MAYOLO	Av. Centenario 200 - Independencia	043	421393	WWW.UNASAM.EDU.PE
ANCASH	NACIONAL DEL SANTA	Av. Pacifico 508 4to. Piso - Nuevo Chimbote	043	311556	WWW.UNS.EDU.PE
ANCASH	PRIVADA SAN PEDRO	Urb. Laderas del Norte 4to. Piso Mz H Lote 11 - Chimbote	043	341078	WWW.USANPEDRO.EDU.PE
ANCASH	CATOLICA LOS ANGELES DE CHIMBOTE	Av. Bolognesi 835 2do. Piso - Chimbote	043	343444	WWW.ULADECH.EDU.PE
APURIMAC	TECNOLOGICA DE LOS ANDES	Av. Peru 700 - Abancay	083	321559	WWW.UTEA.EDU.PE
APURIMAC	NACIONAL MICAELA BASTIDAS DE APURIMAC	Av. Arenas 121 - Abancay	083	322577	WWW.UNAMBA.EDU.PE
APURIMAC	NACIONAL "JOSÉ MARÍA ARGUEDAS"	Jr. Constitución 409 - 2do. Piso - Andahuaylas	083	421192	WWW.UNAJMA.EDU.PE
AREQUIPA	NACIONAL DE SAN AGUSTÍN	Calle Santa Catalina 117 - Arequipa	054	237808	WWW.UNSA.EDU.PE
AREQUIPA	CATOLICA SANTA MARIA	Calle Samuel Velarde 320 - Arequipa	054	382038	WWW.UCSM.EDU.PE
AREQUIPA	CATOLICA "SAN PABLO"	Urb. Campiña Paisajista SIN 3er. Piso - Arequipa	054	608020	WWW.UCSP.EDU.PE
AYACUCHO	NACIONAL SAN CRISTOBAL DE HUAMANGA	Portal Independencia 57 2do. Piso - Ayacucho	066	313434	WWW.UNSCH.EDU.PE
CAJAMARCA	NACIONAL DE CAJAMARCA	Av. Atahualpa 1050 - Cajamarca	076	362796	WWW.UNC.EDU.PE
CAJAMARCA	PRIVADA ANTONIO GUILLERMO URRELO	Jr. Jose Sabogal 913 3er. Piso - Cajamarca	076	366991	WWW.UPAGU.EDU.PE
PROVINCIA CONSTITUCIONAL DEL CALLAO	NACIONAL DEL CALLAO	Av. Saenz Peña 1060 - Bellavista	01	4299899	WWW.UNAC.EDU.PE/
CUSCO	NACIONAL DE SAN ANTONIO ABAD	Calle Tigre 127 - Cusco	084	222271	WWW.UNSAAC.EDU.PE
CUSCO	ANDINA DEL CUSCO	Urb. Ingeniería Larapa 2do. Piso Mz A Lote 5 - Cusco	084	270874	WWW.UANDINA.EDU.PE
HUANCVELICA	NACIONAL DE HUANCVELICA	Jr. Victoria Garma 275 - Huancavelica	067	451551	WWW.UNH.EDU.PE
HUANCVELICA	PARA EL DESARROLLO ANDINO	Av. Ricardo Fernandez 103 3er. Piso - Lircay	067	458193	WWW.UDEA.EDU.PE
HUANUCO	PRIVADA DE HUÁNUCO	Jr. Progreso 650 - Huanuco	062	513154	WWW.UDH.EDU.PE
HUANUCO	NACIONAL AGRARIA DE LA SELVA	Carretera Central SIN Tm Huanuco Km. 1 - Rupa-Rupa	062	562342	WWW.UMAS.EDU.PE
HUANUCO	NACIONAL HERMILLO VALDIZÁN	Av. Universitaria 601 - Pilco Marca	062	512341	WWW.UNHEVAL.EDU.PE
ICA	NACIONAL SAN LUIS GONZAGA	Prolongación Ayabaca Mz C Lote 9 - Ica	056	228996	WWW.UNICA.EDU.PE
ICA	PRIVADA DE ICA	Av. Tupac Amaru 1339 - Ica	056	232412	
ICA	ADA A BYRON	Av. Abelardo Alva Maurtua 499 - Chincha Alta	056	262439	
JUNIN	PERUANA LOS ANDES	Av. Giraldez 231 2do. Piso - Huancayo	064	224479	WWW.UPLA.EDU.PE
JUNIN	CONTINENTAL DE CIENCIA E INGENIERIA	Av. San Carlos 1980 - Huancayo	064	481430	WWW.UCCIEDU.PE

DIRECTORIO DE UNIVERSIDADES

DEPARTAMENTO	UNIVERSIDAD	DIRECCIÓN	DDN	TELÉFONO	WEB
JUNIN	PERUANA DEL CENTRO	Jr. Moquegua 474 - Huancayo	064	202005	WWW.UPECEN.EDU.PE
JUNIN	PRIVADA DE HUANCAYO	Av. Giraldez 542 - Huancayo	064	219604	WWW.UFR.EDU.PE
JUNIN	NACIONAL DEL CENTRO DEL PERÚ	Av. Mariscal Castilla 4089 5to. Piso - El Tambo	064	481078	WWW.UINCP.EDU.PE
LA LIBERTAD	NACIONAL DE TRUJILLO	Jr. Diego de Almagro 344 - Trujillo	044	205513	WWW.UNITRU.EDU.PE
LA LIBERTAD	PRIVADA ANTENOR ORREGO	Av. America Sur 3145 - Trujillo	044	604469	WWW.UPAO.EDU.PE
LA LIBERTAD	PRIVADA DEL NORTE	Av. Del Ejercito 920 - Trujillo	044	220062	WWW.UPNORTE.EDU.PE
LA LIBERTAD	CATÓLICA DE TRUJILLO	Av. Aguamarina S/N Mz K Lote 13 - Trujillo	044	204421	WWW.UCT.EDU.PE
LA LIBERTAD	PRIVADA DE TRUJILLO	Carretera Industrial Laredo Km. 4 - Trujillo	044	211557	WWW.UPTRUJILLO.EDU.PE
LA LIBERTAD	PRIVADA CÉSAR VALLEJO	Av. Victor Larco 1751 - Victor Larco Herrera	044	485000	WWW.UCV.EDU.PE
LAMBAYEQUE	PRIVADA DE LAMBAYEQUE	Calle Tacna 065 - Chiclayo	074	208836	WWW.UDL.EDU.PE
LAMBAYEQUE	NACIONAL PEDRO RUIZ GALLO	Calle Juan XXIII 391 - Lambayeque	074	283146	WWW.UNPRG.EDU.PE
LAMBAYEQUE	CATÓLICA SANTO TORIBIO DE MOGROVEJO	Carretera Panamericana Norte 855 - Chiclayo	074	606200	WWW.USAT.EDU.PE
LAMBAYEQUE	PRIVADA JUAN MEJÍA BACA	Av. Quíñones 640 - Chiclayo	074	234481	WWW.UIMB.EDU.PE
LAMBAYEQUE	PRIVADA SEÑOR DE SIPAN	Carretera Km 5 Carretera a Pimentel - Pimentel	074	481611	WWW.USS.EDU.PE
LAMBAYEQUE	PARTICULAR DE CHICLAYO	Salavery 235 - Chiclayo	075	491280	WWW.UDCH.EDU.PE
LIMA	NACIONAL MAYOR DE SAN MARCOS	Av. German Amezaga S/N - Lima	01	6197000	WWW.UNMSM.EDU.PE
LIMA	NACIONAL DE INGENIERÍA	Av. Tupac Amaru 210 - Rimac	01	4811035	WWW.UNI.EDU.PE
LIMA	NACIONAL AGRARIA LA MOLINA	Av. La Molina S/N - La Molina	01	6147800	WWW.LAMOLINA.EDU.PE
LIMA	NACIONAL FEDERICO VILLARREAL	Jr. Carlos Gonzales 285 - San Miguel	01	2193600	WWW.UNFV.EDU.PE
LIMA	NACIONAL DE EDUCACIÓN ENRIQUE GUZMÁN Y VALLE	Av. Enrique Guzman y Valle S/N - Lurigancho	01	3133700	WWW.UNE.EDU.PE
LIMA	NACIONAL JOSÉ FAUSTINO SÁNCHEZ CARRIÓN	Av. Mercedes Indacochea S/N - Huacho	01	2322918	WWW.UNJFSC.EDU.PE
LIMA	PONTIFICIA CATÓLICA DEL PERÚ	Av. Universitaria 1801 - San Miguel	01	6262000	WWW.PUCP.EDU.PE
LIMA	PERUANA CAYETANO HEREDIA	Av. Honorio Delgado 430 - San Martín de Porres	01	4824645	WWW.UPCH.EDU.PE
LIMA	DE LIMA	Av. Javier Prado Este Cdra. 46 - Santiago de Surco	01	4376767	WWW.ULIMA.EDU.PE
LIMA	DE SAN MARTÍN DE PORRES	Calle Las Calandrias 100 - Santa Anita	01	3620064	WWW.USMP.EDU.PE
LIMA	FEMENINA DEL SAGRADO CORAZÓN	Av. Los Frutales 954 Int 211 2do. Piso - La Molina	01	4341885	WWW.UNIFE.EDU.PE
LIMA	INCA GARCILASO DE LA VEGA	Av. Arequipa 1841 - Lince	01	4711919	WWW.UIGV.EDU.PE
LIMA	RICARDO PALMA	Av. Benavides 5440 6to. Piso - Santiago de Surco	01	2750460	WWW.URP.EDU.PE

DIRECTORIO DE UNIVERSIDADES

DEPARTAMENTO	UNIVERSIDAD	DIRECCIÓN	DDN	TELÉFONO	WEB
LIMA	PERUANA UNIÓN	Carretera Central Km 19 - 3er. Piso - Lurigancho	01	6186300	WWW.UPEU.EDU.PE
LIMA	PRIVADA MARCELINO CHAMPAGNAT	Av. Mariscal Castilla 1270 - Santiago de Surco	01	4490449	WWW.UMCH.EDU.PE
LIMA	PERUANA DE CIENCIAS APLICADAS	Calle Morales Duarez 214 - Santiago de Surco	01	3133333	WWW.UPC.EDU.PE
LIMA	PRIVADA "SAN IGNACIO DE LOYOLA"	Av. La Fontana 550 - La Molina	01	3171000	WWW.USIL.EDU.PE
LIMA	ALAS PERUANAS	Av. San Felipe 1109 - Jesus Maria	01	2660195	WWW.UAP.EDU.PE
LIMA	FACULTAD DE TEOLOGIA PONTIFICIA Y CIVIL DE LIMA	Calle Carlos Bondy 700 2do. Piso - Magdalena Vieja	01	4610013	WWW.FTPCL.EDU.PE
LIMA	PRIVADA "NORBERT WIENER"	Jr. Larrabure y Umanue 110 - Lima	01	7065555	WWW.UWIENER.EDU.PE/
LIMA	TECNOLÓGICA DEL PERU	Av. Du Petit Thouars 116 - Lima	01	4331050	WWW.UTP.EDU.PE
LIMA	CIENTÍFICA DEL SUR	Carretera Antigua Panamericana Sur Km. 19 - Villa El Salvador	01	6106400	WWW.UCSUR.EDU.PE
LIMA	CATÓLICA SEDES SAPIENTIAE	Constelaciones y Sol De Oro S/N - 5to. Piso - Los Olivos	01	5330008	WWW.UCSS.EDU.PE
LIMA	DE ADMINISTRACIÓN DE NEGOCIOS ESAN	Av. Alonso de Molina 1652 Int 1 - Santiago de Surco	01	7127200	WWW.UE.EDU.PE/WWW.ESAN.EDU.PE
LIMA	PERUANA DE LAS AMERICAS	Av. Garcilazo de la Vega 1880 - Lima	01	4333784	WWW.ULASAMERICAS.EDU.PE
LIMA	NACIONAL TECNOLÓGICA DEL CONO SUR DE LIMA	Av. Bolívar con Av. Central S/N - Mz A Lote 3 - Villa El Salvador	01	7195693	WWW.UNTECS.EDU.PE
LIMA	PERUANA DE CIENCIAS E INFORMATICA	Jr. Talara 748 - Jesus Maria	01	3307087	WWW.UPCI.EDU.PE
LIMA	PRIVADA SERGIO BERNALES	Calle Santa Rosa S/N - San Vicente De Cañete	01	5811438	WWW.UPSB.EDU.PE
LIMA	ANTONIO RUIZ DE MONTOVA	Av. Paso de los Andes 970 2do. Piso - Magdalena Vieja	01	719-5990	WWW.UARM.EDU.PE/
LIMA	PRIVADA TELESUP	Av. 28 de Julio 1056 Int 1 - Lima	01	3310565	WWW.UITESUP.COM
LIMA	PERUANA SIMÓN BOLIVAR	Calle Colombia 137 - Magdalena Vieja	01	4230188	WWW.USB.EDU.PE
LIMA	DE CIENCIAS Y HUMANIDADES	Av. Universitaria 5175 - Los Olivos	01	5280948	WWW.UCH.EDU.PE
LIMA	PERUANA DE INTEGRACIÓN GLOBAL	Av. Circunvalación 653 2do. Piso - San Juan De Lurigancho	01	2750500	WWW.UPIG.EDU.PE
LIMA	AUTÓNOMA DEL PERÚ	Carretera Panamericana Sur Km 16 Mz A - Lote 6 - Villa El Salvador	01	7153335	WWW.AUTONOMA.EDU.PE
LIMA	JAIME BAUSATE Y MEZA	Jr. Río de Janeiro 600 - 2do. Piso - Jesus Maria	01	3193500	WWW.BAUSATE.EDU.PE
LIMA	PRIVADA ARZOBISPO LOAYZA	Av. Arequipa 979 - Lima	01	4338746	WWW.UAL.EDU.PE
LIMA	LE CORDON BLEU	Av. Vasco Núñez de Balboa 530 - Miraflores	01	6178310	WWW.ULCB.EDU.PE
LIMA	ASOCIACIÓN PRIVADA "SAN JUAN BAUTISTA"	Av. José Antonio Lavalle S/N - Chorrillos	01	2142500	www.upsjb.edu.pe
LIMA	DEL PACÍFICO	Av. Salaverry N° 2020 - Jesús María	01	2190100	WWW.UP.EDU.PE
LORETO	NACIONAL DE LA AMAZONIA PERUANA	Carretera Zungorcocha Km. 2 - San Juan Bautista	065	9656998235	WWW.UNAPIQUITOS.EDU.PE/

DIRECTORIO DE UNIVERSIDADES

DEPARTAMENTO	UNIVERSIDAD	DIRECCIÓN	DDN	TELÉFONO	WEB
LORETO	CIENTIFICA DEL PERÚ	Av. Abelardo Quiñones S/N Km. 25 - San Juan Bautista	065	261092	WWW.UCP.PE
LORETO	PERUANA DEL ORIENTE	Av. Abelardo Quiñones 2725 - San Juan Bautista	065	261104	WWW.UPO.EDU.PE
MADRE DE DIOS	NACIONAL AMAZÓNICA DE MADRE DE DIOS	Av. Dos de Mayo 960 - Tambopata	082	573681	
MOQUEGUA	JOSE CARLOS MARIATEGUI	Calle Ayacucho 393 4to. Piso - Moquegua	053	461110	WWW.UJCM.EDU.PE
MOQUEGUA	NACIONAL DE MOQUEGUA	Av. Antigua de Samegua Int A. 3er. Piso Mz A Lote 8 - Samegua	053	463559	WWW.UNAM.EDU.PE
PASCO	NACIONAL DANIEL ALCIDES CARRIÓN	Edificio Estatal S/N 2do. Piso Sj - Yanacancha	063	422197	WWW.UNDAC.EDU.PE
PIURA	NACIONAL DE PIURA	Campus Universitario S/N - Castilla	073	285251	WWW.UNP.EDU.PE
PIURA	PRIVADA DE PIURA	Av. Ramón Mujica 131 Urb. San Eduardo	074	284500	
PUNO	NACIONAL DEL ALTIPLANO	Av. El Ejército 329 6to. Piso - Puno	051	368590	WWW.UNAP.EDU.PE
PUNO	ANDINA NESTOR CÁCERES VELÁSQUEZ	Psj. De la Cultura Edificio Camping 301 3er. Piso - Juliaca	051	321142	WWW.UANCV.EDU.PE
PUNO	PRIVADA SAN CARLOS	Jr. Conde de Lemos 128 - Puno	051	352884	WWW.UPSC.EDU.PE
SAN MARTIN	NACIONAL DE SAN MARTIN	Jr. Maynas 177 - Tarapoto	042	524253	WWW.UNSM.EDU.PE
TACNA	NACIONAL JORGE BASADRE GROHMANN	Calle Alto Lima 1594 - Tacna	052	583000	WWW.UNJBG.EDU.PE
TACNA	PRIVADA DE TACNA	Av. Bolognesi 1177 - Tacna	052	427212	WWW.UPT.EDU.PE
TUMBES	NACIONAL DE TUMBES	Av. Universitaria S/N - Tumbes	072	786189	WWW.UNTUMBES.EDU.PE
UCAYALI	NACIONAL INTERCULTURAL DE LA AMAZONIA	Carretera a San Jose Km. 1 - Yarinacocha	061	596438	WWW.UNIAVIRTUAL.NET
UCAYALI	NACIONAL DE UCAYALI	Carretera Federico Basadre Km 6 - Callería	061	573779	WWW.UNU.EDU.PE
UCAYALI	PRIVADA DE PUCALLPA	Jr. Huascar 697 - 2do. Piso - Callería	061	570670	WWW.UPP.EDU.PE



Anexo A1

INFORMACIÓN DE LOS
ALUMNOS DE PRE GRADO
POR TIPO Y NOMBRE DE
UNIVERSIDAD

CUADRO A.1.1
PERÚ: PORCENTAJE DE ALUMNOS DE PRE GRADO QUE INGRESÓ AL AÑO SIGUIENTE DEL TÉRMINO
DE SUS ESTUDIOS SECUNDARIOS, POR SEXO, SEGÚN TIPO Y NOMBRE DE UNIVERSIDAD

TIPO Y NOMBRE DE UNIVERSIDAD	TOTAL	SEXO	
		HOMBRE	MUJER
TOTAL	33,7	30,2	37,3
PÚBLICAS	28,4	26,0	31,5
UNIV. NAC. AGRARIA DE LA SELVA	40,2	35,9	46,6
UNIV. NAC. AGRARIA LA MOLINA	22,1	19,8	24,7
UNIV. NAC. AMAZÓNICA DE MADRE DE DIOS	54,6	50,3	59,7
UNIV. NAC. DANIEL ALCIDES CARRIÓN	39,3	33,4	44,4
UNIV. NAC. DE CAJAMARCA	33,7	30,2	38,6
UNIV. NAC. DE EDUCACIÓN ENRIQUE GUZMÁN Y VALLE	13,9	13,2	14,3
UNIV. NAC. DE HUANCAMELICA	26,4	24,1	29,5
UNIV. NAC. DE INGENIERÍA	16,4	16,6	15,2
UNIV. NAC. DE LA AMAZONÍA PERUANA	35,5	32,9	38,8
UNIV. NAC. DE MOQUEGUA	42,2	35,6	50,8
UNIV. NAC. DE PIURA	36,5	34,9	38,8
UNIV. NAC. DE SAN AGUSTÍN	30,7	27,7	34,2
UNIV. NAC. DE SAN ANTONIO ABAD	31,3	28,7	35,1
UNIV. NAC. DE SAN MARTÍN	47,1	42,3	53,6
UNIV. NAC. DE TRUJILLO	22,3	20,5	24,4
UNIV. NAC. DE TUMBES	56,9	52,3	61,5
UNIV. NAC. DE UCAYALI	41,7	37,2	47,9
UNIV. NAC. DEL ALTIPLANO	33,8	32,1	36,8
UNIV. NAC. DEL CALLAO	19,3	16,9	23,4
UNIV. NAC. DEL CENTRO DEL PERU	30,4	27,5	34,4
UNIV. NAC. DEL SANTA	38,7	34,0	43,3
UNIV. NAC. FEDERICO VILLARREAL	11,5	10,4	12,7
UNIV. NAC. HERMILIO VALDIZÁN	25,1	22,2	28,3
UNIV. NAC. INTERCULTURAL DE LA AMAZONÍA	36,4	33,5	40,1
UNIV. NAC. JORGE BASADRE GROHMANN	43,9	41,6	46,6
UNIV. NAC. JOSÉ FAUSTINO SÁNCHEZ CARRIÓN	41,9	39,8	43,9
UNIV. NAC. JOSÉ MARÍA ARGUEDAS	29,5	25,3	36,9
UNIV. NAC. MAYOR DE SAN MARCOS	14,0	12,9	15,6
UNIV. NAC. MICAELA BASTIDAS DE APURÍMAC	39,7	36,0	45,9
UNIV. NAC. PEDRO RUIZ GALLO	30,1	31,2	28,5
UNIV. NAC. SAN CRISTÓBAL DE HUAMANGA	22,4	20,9	24,6
UNIV. NAC. SAN LUIS GONZAGA	41,2	36,8	45,8
UNIV. NAC. SANTIAGO ANTÚNEZ DE MAYOLO	42,7	37,4	49,3
UNIV. NAC. TECNOLÓGICA DEL CONO SUR DE LIMA	20,6	20,5	20,9
UNIV. NAC. TORIBIO RODRÍGUEZ DE MENDOZA DE AMAZONAS	44,7	41,0	48,0
PRIVADAS	37,1	33,4	40,4
ASOCIACIÓN UNIV. PRIV. SAN JUAN BAUTISTA	28,4	24,7	30,8
FACULTAD DE TEOLOGÍA PONTIFICIA Y CIVIL DE LIMA	16,4	18,9	4,3
PONTIF. UNIV. CATÓLICA DEL PERÚ	63,7	61,7	66,2
UNIV. ADA A. BYRON	39,8	38,1	41,1

Continúa...

CUADRO A.1.1
PERÚ: PORCENTAJE DE ALUMNOS DE PRE GRADO QUE INGRESÓ AL AÑO SIGUIENTE DEL TÉRMINO
DE SUS ESTUDIOS SECUNDARIOS, POR SEXO, SEGÚN TIPO Y NOMBRE DE UNIVERSIDAD

TIPO Y NOMBRE DE UNIVERSIDAD	TOTAL	SEXO	
		HOMBRE	MUJER
UNIV. ALAS PERUANAS	30,0	25,2	34,3
UNIV. ANDINA DEL CUSCO	38,6	34,4	41,9
UNIV. ANDINA NÉSTOR CÁCERES VELÁSQUEZ	30,8	26,9	34,6
UNIV. ANTONIO RUIZ DE MONTOYA	41,6	34,8	49,0
UNIV. AUTÓNOMA DEL PERÚ	37,7	32,7	42,9
UNIV. CATÓLICA SANTA MARÍA	42,9	39,8	46,4
UNIV. CATÓLICA DE TRUJILLO	29,0	17,9	35,3
UNIV. CATÓLICA LOS ÁNGELES DE CHIMBOTE	26,1	19,2	32,2
UNIV. CATÓLICA SAN PABLO	49,7	45,2	53,7
UNIV. CATÓLICA SANTO TORIBIO DE MOGROVEJO	50,7	45,7	54,3
UNIV. CATÓLICA SEDES SAPIENTIAE	21,9	19,4	23,4
UNIV. PRIV. CÉSAR VALLEJO	44,3	40,3	47,4
UNIV. CIENTÍFICA DEL PERÚ	38,6	34,7	42,2
UNIV. CIENTÍFICA DEL SUR	38,7	33,2	43,9
UNIV. CONTINENTAL DE CIENCIA E INGENIERÍA	35,3	30,9	40,5
UNIV. DE CIENCIAS Y HUMANIDADES	28,8	29,2	28,5
UNIV. PRIV. DE HUÁNUCO	31,8	27,0	36,1
UNIV. DE LIMA	66,4	61,8	72,5
UNIV. DE PIURA	64,9	64,8	64,9
UNIV. DE SAN MARTÍN DE PORRES	42,1	37,9	45,3
UNIV. DEL PACÍFICO	72,7	70,5	74,7
UNIV. ESAN	40,7	36,5	45,7
UNIV. FEMENINA DEL SAGRADO CORAZÓN	35,2	-	35,2
UNIV. INCA GARCILASO DE LA VEGA	15,6	12,9	17,8
UNIV. JAIME BAUSATE Y MEZA	34,9	29,9	38,7
UNIV. JOSÉ CARLOS MARIÁTEGUI	27,5	21,4	33,9
UNIV. LE CORDON BLEU	34,0	43,5	25,0
UNIV. PARA EL DESARROLLO ANDINO	31,1	31,3	31,0
UNIV. PARTICULAR DE CHICLAYO	46,6	40,9	51,1
UNIV. PRIV. MARCELINO CHAMPAGNAT	17,7	16,4	18,1
UNIV. PERUANA LOS ANDES	23,2	19,1	26,6
UNIV. PERUANA CAYETANO HEREDIA	36,8	35,1	37,5
UNIV. PERUANA DE CIENCIAS APLICADAS	45,9	39,7	52,9
UNIV. PERUANA DE CIENCIA E INFORMÁTICA	18,0	16,9	19,5
UNIV. PERUANA DE INTEGRACIÓN GLOBAL	23,1	20,2	27,7
UNIV. PERUANA DE LAS AMÉRICAS	17,3	15,9	18,8
UNIV. PERUANA DEL CENTRO	18,0	35,7	12,8
UNIV. PERUANA DEL ORIENTE	33,3	33,1	33,5
UNIV. PERUANA SIMÓN BOLIVAR	28,7	28,6	28,9
UNIV. PERUANA UNIÓN	37,4	34,4	40,3
UNIV. PRIV. ANTENOR ORREGO	51,1	47,6	54,6
UNIV. PRIV. ANTONIO GUILLERMO URRELO	37,9	32,4	41,8
UNIV. PRIV. ARZOBISPO LOAYZA	35,6	28,6	35,9

Continúa...

CUADRO A.1.1
PERÚ: PORCENTAJE DE ALUMNOS DE PRE GRADO QUE INGRESÓ AL AÑO SIGUIENTE DEL TÉRMINO
DE SUS ESTUDIOS SECUNDARIOS, POR SEXO, SEGÚN TIPO Y NOMBRE DE UNIVERSIDAD

TIPO Y NOMBRE DE UNIVERSIDAD	Conclusión.		
	TOTAL	SEXO	
		HOMBRE	MUJER
UNIV. PRIV. DE HUANCAYO	23,7	24,4	23,5
UNIV. PRIV. DE ICA	23,1	26,3	20,8
UNIV. PRIV. DE LAMBAYEQUE	46,2	36,4	55,1
UNIV. PRIV. DE PUCALLPA	27,6	24,4	30,8
UNIV. DE TACNA	46,5	41,7	51,5
UNIV. PRIV. DE TRUJILLO	34,9	31,9	40,1
UNIV. PRIV. DEL NORTE	48,2	43,1	54,2
UNIV. PRIV. JUAN MEJÍA BACA	54,0	52,8	55,0
UNIV. PRIV. NORBERT WENER	20,2	20,2	20,2
UNIV. PRIV. SAN CARLOS	21,6	21,2	22,0
UNIV. PRIV. SAN IGNACIO DE LOYOLA	42,3	35,2	48,8
UNIV. PRIV. SEÑOR DE SIPÁN	42,8	37,8	48,1
UNIV. PRIV. SERGIO BERNALES	36,2	28,6	40,5
UNIV. PRIV. TELESUP	40,0	36,0	45,5
UNIV. RICARDO PALMA	39,6	36,8	42,4
UNIV. PRIV. SAN PEDRO	39,2	34,4	43,3
UNIV. TECNOLÓGICA DE LOS ANDES	31,3	26,2	35,4
UNIV. TECNOLÓGICA DEL PERÚ	24,9	22,9	28,9

NOTA: Incluye todas las universidades que vienen funcionando formalmente en el Sistema Universitario Peruano.

FUENTE: INEI -II CENSO NACIONAL UNIVERSITARIO, 2010.

CUADRO A.1.2
PERÚ: PORCENTAJE DE ALUMNOS DE PRE GRADO QUE INTERRUMPIÓ
SUS ESTUDIOS, POR SEXO, SEGÚN TIPO Y NOMBRE DE UNIVERSIDAD

TIPO Y NOMBRE DE UNIVERSIDAD	TOTAL	SEXO	
		HOMBRE	MUJER
TOTAL	22,7	26,1	19,0
PÚBLICAS	21,3	25,6	15,6
UNIV. NAC. AGRARIA DE LA SELVA	22,2	25,1	17,9
UNIV. NAC. AGRARIA LA MOLINA	25,8	27,8	23,5
UNIV. NAC. AMAZÓNICA DE MADRE DE DIOS	31,4	34,0	28,3
UNIV. NAC. DANIEL ALCIDES CARRIÓN	23,1	29,4	17,7
UNIV. NAC. DE CAJAMARCA	24,5	27,7	20,0
UNIV. NAC. DE EDUCACIÓN ENRIQUE GUZMÁN Y VALLE	12,5	16,2	10,2
UNIV. NAC. DE HUANCAMELICA	21,4	24,7	17,0
UNIV. NAC. DE INGENIERÍA	25,3	26,2	19,1
UNIV. NAC. DE LA AMAZONÍA PERUANA	20,8	24,6	16,2
UNIV. NAC. DE MOQUEGUA	7,2	7,7	6,5
UNIV. NAC. DE PIURA	22,0	25,3	17,4
UNIV. NAC. DE SAN AGUSTÍN	24,2	29,8	17,6
UNIV. NAC. DE SAN ANTONIO ABAD	28,7	33,3	21,8
UNIV. NAC. DE SAN MARTÍN	14,3	16,3	11,7
UNIV. NAC. DE TRUJILLO	11,1	13,3	8,6
UNIV. NAC. DE TUMBES	21,3	23,4	19,2
UNIV. NAC. DE UCAYALI	20,8	24,7	15,3
UNIV. NAC. DEL ALTIPLANO	37,3	43,7	25,9
UNIV. NAC. DEL CALLAO	25,2	29,3	18,0
UNIV. NAC. DEL CENTRO DEL PERU	19,3	23,1	14,0
UNIV. NAC. DEL SANTA	16,4	17,0	15,7
UNIV. NAC. FEDERICO VILLARREAL	14,7	18,8	10,5
UNIV. NAC. HERMILO VALDIZÁN	24,9	31,3	17,2
UNIV. NAC. INTERCULTURAL DE LA AMAZONÍA	18,3	21,6	14,1
UNIV. NAC. JORGE BASADRE GROHMANN	17,4	20,5	13,9
UNIV. NAC. JOSÉ FAUSTINO SÁNCHEZ CARRIÓN	16,1	20,3	12,4
UNIV. NAC. JOSÉ MARÍA ARGUEDAS	19,1	21,4	15,1
UNIV. NAC. MAYOR DE SAN MARCOS	19,0	22,9	13,7
UNIV. NAC. MICAELA BASTIDAS DE APURÍMAC	25,7	29,0	20,2
UNIV. NAC. PEDRO RUIZ GALLO	14,5	16,7	11,3
UNIV. NAC. SAN CRISTÓBAL DE HUAMANGA	28,5	33,8	20,7
UNIV. NAC. SAN LUIS GONZAGA	15,7	19,7	11,4
UNIV. NAC. SANTIAGO ANTÚNEZ DE MAYOLO	24,8	29,5	19,0
UNIV. NAC. TECNOLÓGICA DEL CONO SUR DE LIMA	10,0	11,2	7,0
UNIV. NAC. TORIBIO RODRÍGUEZ DE MENDOZA DE AMAZONAS	16,3	21,3	12,1
PRIVADAS	23,6	26,5	21,1
ASOCIACIÓN UNIV. PRIV. SAN JUAN BAUTISTA	19,4	21,9	17,7
FACULTAD DE TEOLOGÍA PONTIFICIA Y CIVIL DE LIMA	35,3	37,7	21,4
PONTIF. UNIV. CATÓLICA DEL PERÚ	21,4	22,3	20,1
UNIV. ADA A. BYRON	7,3	7,1	7,5

Continúa...

CUADRO A.1.2
PERÚ: PORCENTAJE DE ALUMNOS DE PRE GRADO QUE INTERRUMPIÓ
SUS ESTUDIOS, POR SEXO, SEGÚN TIPO Y NOMBRE DE UNIVERSIDAD

TIPO Y NOMBRE DE UNIVERSIDAD	TOTAL	SEXO	
		HOMBRE	MUJER
UNIV. ALAS PERUANAS	19,7	22,7	17,1
UNIV. ANDINA DEL CUSCO	31,5	37,7	26,8
UNIV. ANDINA NÉSTOR CÁCERES VELÁSQUEZ	23,6	28,0	19,1
UNIV. ANTONIO RUIZ DE MONTOYA	18,8	22,6	14,3
UNIV. AUTÓNOMA DEL PERÚ	8,2	11,0	5,5
UNIV. CATÓLICA SANTA MARÍA	19,7	23,7	15,1
UNIV. CATÓLICA DE TRUJILLO	14,7	13,8	15,2
UNIV. CATÓLICA LOS ÁNGELES DE CHIMBOTE	31,8	36,1	28,0
UNIV. CATÓLICA SAN PABLO	16,5	17,9	15,4
UNIV. CATÓLICA SANTO TORIBIO DE MOGROVEJO	20,9	23,5	19,0
UNIV. CATÓLICA SEDES SAPIENTIAE	24,7	26,3	23,8
UNIV. PRIV. CÉSAR VALLEJO	21,0	23,9	18,8
UNIV. CIENTÍFICA DEL PERÚ	35,3	39,1	31,8
UNIV. CIENTÍFICA DEL SUR	18,5	21,4	15,9
UNIV. CONTINENTAL DE CIENCIA E INGENIERÍA	24,2	28,0	19,8
UNIV. DE CIENCIAS Y HUMANIDADES	8,0	9,2	7,0
UNIV. PRIV. DE HUÁNUCO	27,6	31,4	24,3
UNIV. DE LIMA	15,8	17,1	14,1
UNIV. DE PIURA	17,5	17,7	17,3
UNIV. DE SAN MARTÍN DE PORRES	22,7	25,1	20,8
UNIV. DEL PACÍFICO	9,7	10,5	8,9
UNIV. ESAN	10,2	10,6	9,7
UNIV. FEMENINA DEL SAGRADO CORAZÓN	23,7	-	23,7
UNIV. INCA GARCILASO DE LA VEGA	37,3	40,6	34,7
UNIV. JAIME BAUSATE Y MEZA	29,8	34,0	26,7
UNIV. JOSÉ CARLOS MARIÁTEGUI	18,2	21,2	15,0
UNIV. PARA EL DESARROLLO ANDINO	19,7	27,9	12,2
UNIV. PARTICULAR DE CHICLAYO	25,8	31,1	21,4
UNIV. PRIV. MARCELINO CHAMPAGNAT	17,7	18,5	17,4
UNIV. PERUANA LOS ANDES	22,7	27,1	19,2
UNIV. PERUANA CAYETANO HEREDIA	15,1	14,4	15,5
UNIV. PERUANA DE CIENCIAS APLICADAS	26,1	29,5	22,4
UNIV. PERUANA DE CIENCIA E INFORMÁTICA	22,3	24,5	19,3
UNIV. PERUANA DE INTEGRACIÓN GLOBAL	12,6	15,3	8,6
UNIV. PERUANA DE LAS AMÉRICAS	24,1	25,1	23,2
UNIV. PERUANA DEL CENTRO	16,7	0,0	21,4
UNIV. PERUANA DEL ORIENTE	15,6	19,0	13,0
UNIV. PERUANA SIMÓN BOLIVAR	16,9	18,6	15,6
UNIV. PERUANA UNIÓN	29,4	34,3	25,0
UNIV. PRIV. ANTENOR ORREGO	19,2	20,1	18,2
UNIV. PRIV. ANTONIO GUILLERMO URRELO	22,2	27,4	18,8
UNIV. PRIV. DE HUANCAYO	15,4	20,0	12,5

Continúa...

CUADRO A.1.2
 PERÚ: PORCENTAJE DE ALUMNOS DE PRE GRADO QUE INTERRUMPIÓ
 SUS ESTUDIOS, POR SEXO, SEGÚN TIPO Y NOMBRE DE UNIVERSIDAD

Conclusión.

TIPO Y NOMBRE DE UNIVERSIDAD	TOTAL	SEXO	
		HOMBRE	MUJER
UNIV. PRIV. DE ICA	50,0	33,3	57,1
UNIV. PRIV. DE PUCALLPA	18,8	19,0	18,5
UNIV. DE TACNA	25,4	27,5	23,2
UNIV. PRIV. DE TRUJILLO	13,4	13,4	13,3
UNIV. PRIV. DEL NORTE	21,5	24,3	18,4
UNIV. PRIV. JUAN MEJÍA BACA	5,0	6,0	4,0
UNIV. PRIV. NORBERT WIENER	25,3	28,1	24,0
UNIV. PRIV. SAN CARLOS	15,9	23,5	9,3
UNIV. PRIV. SAN IGNACIO DE LOYOLA	23,9	25,6	22,4
UNIV. PRIV. SEÑOR DE SIPÁN	21,1	23,5	18,6
UNIV. PRIV. SERGIO BERNALES	12,0	9,9	13,0
UNIV. PRIV. TELESUP	12,8	15,2	9,5
UNIV. RICARDO PALMA	28,0	31,0	25,1
UNIV. PRIV. SAN PEDRO	23,9	28,8	20,0
UNIV. TECNOLÓGICA DE LOS ANDES	34,5	40,9	29,8
UNIV. TECNOLÓGICA DEL PERÚ	28,0	29,0	26,1

NOTA: Incluye todas las universidades que vienen funcionando formalmente en el Sistema Universitario Peruano.

FUENTE: INEI - II CENSO NACIONAL UNIVERSITARIO, 2010

CUADRO A.1.3
PERÚ: PORCENTAJE DE ALUMNOS DE PRE GRADO QUE SE PREPARÓ EN ACADEMIA,
POR AÑO CENSAL Y SEXO, SEGÚN TIPO Y NOMBRE DE UNIVERSIDAD

TIPO Y NOMBRE DE UNIVERSIDAD	1996			2010		
	TOTAL	HOMBRE	MUJER	TOTAL	HOMBRE	MUJER
TOTAL	50,8	51,9	49,5	30,7	31,4	30,0
PÚBLICAS	53,6	53,7	53,6	43,3	43,3	43,2
UNIV. NAC. AGRARIA DE LA SELVA	39,7	39,1	40,8	16,0	15,0	17,4
UNIV. NAC. AGRARIA LA MOLINA	44,2	47,2	39,9	50,5	47,6	53,7
UNIV. NAC. AMAZÓNICA DE MADRE DE DIOS				18,9	18,8	19,0
UNIV. NAC. DANIEL ALCIDES CARRIÓN	23,2	22,7	23,6	25,3	24,3	26,2
UNIV. NAC. DE CAJAMARCA	56,0	52,8	61,3	56,2	53,9	59,2
UNIV. NAC. DE EDUCACIÓN ENRIQUE GUZMÁN Y VALLE	53,3	48,4	56,7	32,3	32,4	32,2
UNIV. NAC. DE HUANCAMELICA	43,2	40,2	46,8	27,9	26,3	30,1
UNIV. NAC. DE INGENIERÍA	87,2	87,5	85,2	58,4	59,0	54,1
UNIV. NAC. DE LA AMAZONÍA PERUANA	34,0	34,7	33,1	24,3	23,6	25,2
UNIV. NAC. DE MOQUEGUA				9,9	10,1	9,6
UNIV. NAC. DE PIURA	50,0	52,8	45,7	47,5	46,6	48,8
UNIV. NAC. DE SAN AGUSTÍN	53,0	52,3	53,8	54,2	52,2	56,5
UNIV. NAC. DE SAN ANTONIO ABAD	49,7	46,2	54,9	40,3	39,6	41,3
UNIV. NAC. DE SAN MARTÍN	40,8	41,5	39,8	29,5	30,3	28,5
UNIV. NAC. DE TRUJILLO	64,9	63,8	66,4	50,4	49,6	51,4
UNIV. NAC. DE TUMBES	49,1	48,6	49,7	45,7	44,5	47,0
UNIV. NAC. DE UCAYALI	30,4	30,8	29,9	15,7	15,5	15,9
UNIV. NAC. DEL ALTIPLANO	21,0	20,4	22,4	20,0	18,9	21,8
UNIV. NAC. DEL CALLAO	72,1	71,8	72,8	60,4	60,7	59,7
UNIV. NAC. DEL CENTRO DEL PERU	55,4	57,2	53,2	43,3	44,9	41,3
UNIV. NAC. DEL SANTA	49,6	53,8	45,5	36,9	35,9	37,9
UNIV. NAC. FEDERICO VILLARREAL	70,1	69,6	70,5	58,2	57,5	58,8
UNIV. NAC. HERMILO VALDIZÁN	43,9	41,3	46,9	21,8	22,0	21,6
UNIV. NAC. INTERCULTURAL DE LA AMAZONÍA	-	-	-	10,2	11,8	8,2
UNIV. NAC. JORGE BASADRE GROHMANN	25,9	26,1	25,5	36,2	32,4	40,6
UNIV. NAC. JOSÉ FAUSTINO SÁNCHEZ CARRIÓN	48,1	48,6	47,7	42,3	44,1	40,8
UNIV. NAC. JOSÉ MARÍA ARGUEDAS	-	-	-	37,8	37,8	37,8
UNIV. NAC. MAYOR DE SAN MARCOS	71,8	71,4	72,4	53,5	54,7	51,8
UNIV. NAC. MICAELA BASTIDAS DE APURÍMAC				36,7	37,0	36,1
UNIV. NAC. PEDRO RUIZ GALLO	56,9	55,1	60,0	45,3	47,2	42,7
UNIV. NAC. SAN CRISTÓBAL DE HUAMANGA	34,3	33,4	35,6	36,1	36,7	35,1
UNIV. NAC. SAN LUIS GONZAGA	48,2	47,2	49,3	32,8	32,7	32,8
UNIV. NAC. SANTIAGO ANTÚNEZ DE MAYOLO	54,3	52,1	58,2	48,6	47,7	49,8
UNIV. NAC. TECNOLÓGICA DEL CONO SUR DE LIMA	-	-	-	39,0	40,3	35,9
UNIV. NAC. TORIBIO RODRÍGUEZ DE MENDOZA DE AMAZONAS	-	-	-	42,3	43,6	41,2
PRIVADAS	46,6	48,8	44,6	22,5	22,2	22,8
ASOCIACIÓN UNIV. PRIV. SAN JUAN BAUTISTA	-	-	-	22,2	21,0	23,0
FACULTAD DE TEOLOGÍA PONTIFICIA Y CIVIL DE LIMA	-	-	-	12,9	12,9	12,8
PONTIF. UNIV. CATÓLICA DEL PERÚ	67,7	69,4	64,8	46,7	47,3	45,8
UNIV. ADA A BYRON	-	-	-	5,9	7,4	4,7

Continúa...

CUADRO A.1.3
PERÚ: PORCENTAJE DE ALUMNOS DE PRE GRADO QUE SE PREPARÓ EN ACADEMIA,
POR AÑO CENSAL Y SEXO, SEGÚN TIPO Y NOMBRE DE UNIVERSIDAD

TIPO Y NOMBRE DE UNIVERSIDAD	1996			2010		
	TOTAL	HOMBRE	MUJER	TOTAL	HOMBRE	MUJER
UNIV. ALAS PERUANAS	-	-	-	23,4	22,9	23,8
UNIV. ANDINA DEL CUSCO	42,8	36,1	47,7	38,7	36,0	40,8
UNIV. ANDINA NESTOR CÁCERES VELÁSQUEZ	22,0	18,8	25,5	15,0	14,5	15,4
UNIV. ANTONIO RUIZ DE MONTOYA	-	-	-	13,6	13,4	13,7
UNIV. AUTÓNOMA DEL PERÚ	-	-	-	16,8	17,0	16,6
UNIV. CATÓLICA SANTA MARIA	36,0	35,2	36,6	17,2	17,3	17,1
UNIV. CATÓLICA DE TRUJILLO	-	-	-	16,0	10,4	19,1
UNIV. CATÓLICA LOS ÁNGELES DE CHIMBOTE	31,4	29,6	33,1	15,9	14,9	16,8
UNIV. CATÓLICA SAN PABLO	-	-	-	12,3	12,4	12,2
UNIV. CATÓLICA SANTO TORIBIO DE MOGROVEJO	-	-	-	13,3	13,1	13,5
UNIV. CATOLICA SEDES SAPIENTIAE	-	-	-	18,3	19,8	17,3
UNIV. PRIV. CÉSAR VALLEJO	33,7	32,4	34,6	21,3	21,0	21,5
UNIV. CIENTÍFICA DEL PERÚ	-	-	-	9,1	9,0	9,2
UNIV. CIENTIFICA DEL SUR	-	-	-	15,6	15,1	16,1
UNIV. CONTINENTAL DE CIENCIA E INGENIERÍA	-	-	-	30,7	29,8	31,7
UNIV. DE CIENCIAS Y HUMANIDADES	-	-	-	40,7	43,8	38,2
UNIV. PRIV. DE HUÁNUCO	36,7	29,9	42,1	18,4	19,5	17,4
UNIV. DE LIMA	65,8	67,3	63,5	14,4	15,7	12,7
UNIV. DE PIURA	32,3	35,3	28,7	33,7	31,8	35,7
UNIV. DE SAN MARTIN DE PORRES	46,4	47,7	45,4	32,6	31,9	33,2
UNIV. DEL PACÍFICO	45,2	47,6	41,5	15,1	16,0	14,4
UNIV. ESAN	-	-	-	21,0	19,4	22,9
UNIV. FEMENINA DEL SAGRADO CORAZON	41,2	-	41,2	22,9	-	22,9
UNIV. INCA GARCILASO DE LA VEGA	50,5	51,5	49,8	20,2	19,3	20,8
UNIV. JAIME BAUSATE Y MEZA	-	-	-	15,6	14,4	16,4
UNIV. JOSÉ CARLOS MARIÁTEGUI	26,2	28,0	24,6	10,5	10,8	10,3
UNIV. LE CORDON BLEU	-	-	-	10,6	17,4	4,2
UNIV. PARA EL DESARROLLO ANDINO	-	-	-	16,8	16,3	17,2
UNIV. PARTICULAR DE CHICLAYO	36,3	37,6	35,5	13,7	15,5	12,4
UNIV. PRIV. MARCELINO CHAMPAGNAT	42,4	47,2	41,3	11,8	14,0	11,1
UNIV. PERUANA LOS ANDES	41,6	41,6	41,6	27,6	27,4	27,8
UNIV. PERUANA CAYETANO HEREDIA	36,2	31,3	39,6	33,1	30,5	34,3
UNIV. PERUANA DE CIENCIAS APLICADAS	53,1	55,2	49,8	19,4	19,7	19,1
UNIV. PERUANA DE CIENCIAS E INFORMÁTICA	-	-	-	18,0	17,1	19,3
UNIV. PERUANA DE INTEGRACIÓN GLOBAL	-	-	-	19,3	20,4	17,7
UNIV. PERUANA DE LAS AMERICAS	-	-	-	14,3	14,8	13,7
UNIV. PERUANA DEL CENTRO	-	-	-	32,8	35,7	31,9
UNIV. PERUANA DEL ORIENTE	-	-	-	8,5	6,2	10,4
UNIV. PERUANA SIMÓN BOLIVAR	-	-	-	20,2	19,4	20,9
UNIV. PERUANA UNION	29,5	30,8	28,2	15,1	14,9	15,3
UNIV. PRIV. ANTENOR ORREGO	44,1	46,0	42,1	25,2	25,5	24,9
UNIV. PRIV. ANTONIO GUILLERMO URRELO	-	-	-	24,5	23,0	25,5
UNIV. PRIV. ARZOBISPO LOAYZA	-	-	-	6,9	0,0	7,2
UNIV. PRIV. DE HUANCAYO	-	-	-	15,2	24,4	12,9

Continúa...

CUADRO A.1.3
PERÚ: PORCENTAJE DE ALUMNOS DE PRE GRADO QUE SE PREPARÓ EN ACADEMIA,
POR AÑO CENSAL Y SEXO, SEGÚN TIPO Y NOMBRE DE UNIVERSIDAD

TIPO Y NOMBRE DE UNIVERSIDAD	Conclusión.					
	1996			2010		
	TOTAL	HOMBRE	MUJER	TOTAL	HOMBRE	MUJER
UNIV. PRIV. DE ICA	-	-	-	14,3	10,5	17,0
UNIV. PRIV. DE LAMBAYEQUE	-	-	-	5,4	4,5	6,1
UNIV. PRIV. DE PUCALLPA	-	-	-	9,5	9,4	9,5
UNIV. DE TACNA	25,1	24,3	25,9	19,6	18,2	21,0
UNIV. PRIV. DE TRUJILLO	-	-	-	16,5	16,0	17,4
UNIV. PRIV. DEL NORTE	36,4	36,7	36,1	18,8	18,8	18,7
UNIV. PRIV. JUAN MEJÍA BACA	-	-	-	6,3	6,6	6,1
UNIV. PRIV. NORBERT WIENER	-	-	-	18,4	19,5	17,8
UNIV. PRIV. SAN CARLOS	-	-	-	12,3	12,3	12,4
UNIV. PRIV. SAN IGNACIO DE LOYOLA	47,8	50,5	43,7	12,9	13,3	12,5
UNIV. PRIV. SEÑOR DE SIPAN	-	-	-	13,3	13,2	13,4
UNIV. PRIV. SERGIO BERNALES	-	-	-	21,9	19,0	23,5
UNIV. PRIV. TELESUP	-	-	-	22,0	21,1	23,1
UNIV. RICARDO PALMA	58,8	64,2	51,8	29,9	30,1	29,7
UNIV. PRIV. SAN PEDRO	35,2	36,7	34,1	21,4	20,5	22,3
UNIV. TECNOLÓGICA DE LOS ANDES	27,1	23,6	30,5	25,7	23,2	27,6
UNIV. TECNOLÓGICA DEL PERU	-	-	-	25,0	25,5	24,0

NOTA: Incluye todas las universidades que vienen funcionando formalmente en el Sistema Universitario Peruano.

FUENTE: INEI - II CENSO NACIONAL UNIVERSITARIO, 2010

CUADRO A.1.4
PERÚ: PROMEDIO DE VECES QUE POSTULÓ EL ALUMNO DE PRE GRADO,
POR AÑO CENSAL Y SEXO, SEGÚN TIPO Y NOMBRE DE UNIVERSIDAD

TIPO Y NOMBRE DE UNIVERSIDAD	1996			2010		
	TOTAL	HOMBRE	MUJER	TOTAL	HOMBRE	MUJER
TOTAL	2,1	2,2	1,9	2,0	2,1	1,9
PÚBLICAS	2,1	2,2	1,9	2,3	2,4	2,2
UNIV. NAC. AGRARIA DE LA SELVA	1,4	1,5	1,4	1,6	1,6	1,6
UNIV. NAC. AGRARIA LA MOLINA	2,8	2,8	2,7	2,8	2,8	2,8
UNIV. NAC. AMAZÓNICA DE MADRE DE DIOS	-	-	-	1,5	1,5	1,4
UNIV. NAC. DANIEL ALCIDES CARRIÓN	1,5	1,5	1,4	2,0	2,1	2,0
UNIV. NAC. DE CAJAMARCA	1,9	1,9	1,7	2,0	2,1	1,9
UNIV. NAC. DE EDUCACIÓN ENRIQUE GUZMÁN Y VALLE	1,9	2,0	1,9	1,8	1,8	1,7
UNIV. NAC. DE HUANCAMELICA	1,5	1,6	1,5	2,0	2,1	2,0
UNIV. NAC. DE INGENIERÍA	2,7	2,7	2,8	3,0	3,0	3,2
UNIV. NAC. DE LA AMAZONÍA PERUANA	1,5	1,6	1,4	1,7	1,8	1,7
UNIV. NAC. DE MOQUEGUA	-	-	-	1,7	1,8	1,5
UNIV. NAC. DE PIURA	1,9	2,0	1,8	2,0	2,0	1,9
UNIV. NAC. DE SAN AGUSTÍN	2,2	2,3	2,1	2,6	2,7	2,5
UNIV. NAC. DE SAN ANTONIO ABAD	2,1	2,2	2,1	2,5	2,6	2,4
UNIV. NAC. DE SAN MARTÍN	1,5	1,5	1,4	1,9	2,0	1,8
UNIV. NAC. DE TRUJILLO	2,0	2,1	1,8	2,2	2,3	2,2
UNIV. NAC. DE TUMBES	1,9	1,9	1,8	1,7	1,7	1,7
UNIV. NAC. DE UCAYALI	1,5	1,6	1,4	1,7	1,7	1,6
UNIV. NAC. DEL ALTIPLANO	2,0	2,0	1,8	2,7	2,7	2,7
UNIV. NAC. DEL CALLAO	3,0	3,1	2,9	2,8	2,9	2,6
UNIV. NAC. DEL CENTRO DEL PERU	2,0	2,1	1,9	2,4	2,6	2,3
UNIV. NAC. DEL SANTA	1,8	2,0	1,6	1,5	1,6	1,4
UNIV. NAC. FEDERICO VILLARREAL	2,5	2,7	2,3	2,8	2,8	2,7
UNIV. NAC. HERMILO VALDIZÁN	1,4	1,4	1,3	2,0	2,0	1,9
UNIV. NAC. INTERCULTURAL DE LA AMAZONÍA	-	-	-	1,5	1,6	1,5
UNIV. NAC. JORGE BASADRE GROHMANN	1,6	1,7	1,6	2,1	2,1	2,1
UNIV. NAC. JOSÉ FAUSTINO SÁNCHEZ CARRIÓN	1,7	1,8	1,6	1,9	1,9	1,8
UNIV. NAC. JOSÉ MARÍA ARGUEDAS	-	-	-	2,0	2,1	1,9
UNIV. NAC. MAYOR DE SAN MARCOS	2,5	2,6	2,4	2,8	2,8	2,7
UNIV. NAC. MICAELA BASTIDAS DE APURÍMAC	-	-	-	2,2	2,2	2,2
UNIV. NAC. PEDRO RUIZ GALLO	2,1	2,2	2,0	2,4	2,4	2,3
UNIV. NAC. SAN CRISTÓBAL DE HUAMANGA	1,6	1,6	1,7	2,3	2,4	2,3
UNIV. NAC. SAN LUIS GONZAGA	1,8	1,9	1,7	2,2	2,2	2,1
UNIV. NAC. SANTIAGO ANTÚNEZ DE MAYOLO	1,8	1,9	1,8	1,8	1,9	1,7
UNIV. NAC. TECNOLÓGICA DEL CONO SUR DE LIMA	-	-	-	2,4	2,4	2,4
UNIV. NAC. TORIBIO RODRÍGUEZ DE MENDOZA DE AMAZONAS	-	-	-	1,6	1,6	1,5
PRIVADAS	2,0	2,2	1,9	1,8	1,9	1,8
ASOCIACIÓN UNIV. PRIV. SAN JUAN BAUTISTA	-	-	-	2,0	2,1	2,0
FACULTAD DE TEOLOGÍA PONTIFICIA Y CIVIL DE LIMA	-	-	-	1,5	1,5	1,6
PONTIF. UNIV. CATÓLICA DEL PERÚ	2,4	2,5	2,3	2,0	2,0	1,9
UNIV. ADA A BYRON	-	-	-	1,3	1,3	1,3

Continúa...

CUADRO A.1.4
PERÚ: PROMEDIO DE VECES QUE POSTULÓ EL ALUMNO DE PRE GRADO,
POR AÑO CENSAL Y SEXO, SEGÚN TIPO Y NOMBRE DE UNIVERSIDAD

TIPO Y NOMBRE DE UNIVERSIDAD	1996			2010		
	TOTAL	HOMBRE	MUJER	TOTAL	HOMBRE	MUJER
UNIV. ALAS PERUANAS	-	-	-	1,9	2,0	1,8
UNIV. ANDINA DEL CUSCO	2,1	2,3	2,0	2,3	2,4	2,2
UNIV. ANDINA NESTOR CÁCERES VELÁSQUEZ	1,8	1,9	1,8	2,1	2,2	2,0
UNIV. ANTONIO RUIZ DE MONTOYA	-	-	-	1,8	1,7	1,8
UNIV. AUTÓNOMA DEL PERÚ	-	-	-	1,7	1,7	1,6
UNIV. CATÓLICA SANTA MARIA	2,3	2,4	2,2	2,3	2,4	2,3
UNIV. CATÓLICA DE TRUJILLO	-	-	-	1,4	1,4	1,4
UNIV. CATÓLICA LOS ÁNGELES DE CHIMBOTE	1,7	1,8	1,6	1,5	1,6	1,5
UNIV. CATÓLICA SAN PABLO	-	-	-	2,0	2,0	1,9
UNIV. CATÓLICA SANTO TORIBIO DE MOGROVEJO	-	-	-	1,7	1,8	1,7
UNIV. CATOLICA SEDES SAPIENTIAE	-	-	-	1,8	1,9	1,8
UNIV. PRIV. CÉSAR VALLEJO	1,8	1,9	1,7	1,5	1,6	1,5
UNIV. CIENTÍFICA DEL PERÚ	-	-	-	1,7	1,8	1,6
UNIV. CIENTIFICA DEL SUR	-	-	-	2,1	2,1	2,1
UNIV. CONTINENTAL DE CIENCIA E INGENIERÍA	-	-	-	2,1	2,2	2,0
UNIV. DE CIENCIAS Y HUMANIDADES	-	-	-	1,8	1,9	1,7
UNIV. PRIV. DE HUÁNUCO	1,6	1,7	1,6	1,8	1,9	1,7
UNIV. DE LIMA	2,1	2,1	2,0	1,7	1,7	1,7
UNIV. DE PIURA	1,6	1,7	1,5	1,8	1,8	1,8
UNIV. DE SAN MARTIN DE PORRES	2,0	2,1	1,9	1,9	2,0	1,9
UNIV. DEL PACÍFICO	2,1	2,2	2,0	1,5	1,5	1,4
UNIV. ESAN	-	-	-	2,0	2,0	2,0
UNIV. FEMENINA DEL SAGRADO CORAZON	1,8	-	1,8	1,7	-	1,7
UNIV. INCA GARCILASO DE LA VEGA	2,2	2,3	2,1	2,0	2,0	1,9
UNIV. JAIME BAUSATE Y MEZA	-	-	-	1,7	1,7	1,7
UNIV. JOSÉ CARLOS MARIÁTEGUI	1,7	1,8	1,6	1,7	1,8	1,6
UNIV. LE CORDON BLEU	-	-	-	2,1	2,0	2,3
UNIV. PARA EL DESARROLLO ANDINO	-	-	-	1,4	1,4	1,5
UNIV. PARTICULAR DE CHICLAYO	2,0	2,2	1,8	1,7	1,9	1,5
UNIV. PRIV. MARCELINO CHAMPAGNAT	1,8	1,9	1,7	1,5	1,6	1,5
UNIV. PERUANA LOS ANDES	2,0	2,1	2,0	2,0	2,1	1,9
UNIV. PERUANA CAYETANO HEREDIA	2,6	2,9	2,3	2,2	2,5	2,1
UNIV. PERUANA DE CIENCIAS APLICADAS	1,8	1,9	1,6	1,8	1,9	1,8
UNIV. PERUANA DE CIENCIAS E INFORMÁTICA	-	-	-	1,7	1,7	1,7
UNIV. PERUANA DE INTEGRACIÓN GLOBAL	-	-	-	1,7	1,8	1,7
UNIV. PERUANA DE LAS AMERICAS	-	-	-	1,6	1,7	1,6
UNIV. PERUANA DEL CENTRO	-	-	-	2,0	1,8	2,0
UNIV. PERUANA DEL ORIENTE	-	-	-	1,8	1,8	1,8
UNIV. PERUANA SIMÓN BOLIVAR	-	-	-	1,8	1,8	1,9
UNIV. PERUANA UNION	1,5	1,5	1,5	1,6	1,6	1,5
UNIV. PRIV. ANTONOR ORREGO	1,8	1,9	1,7	1,7	1,7	1,7
UNIV. PRIV. ANTONIO GUILLERMO URRELO	-	-	-	1,7	1,8	1,6
UNIV. PRIV. ARZOBISPO LOAYZA	-	-	-	1,4	1,3	1,4

Continúa...

CUADRO A.1.4
 PERÚ: PROMEDIO DE VECES QUE POSTULÓ EL ALUMNO DE PRE GRADO,
 POR AÑO CENSAL Y SEXO, SEGÚN TIPO Y NOMBRE DE UNIVERSIDAD

Conclusión.

TIPO Y NOMBRE DE UNIVERSIDAD	1996			2010		
	TOTAL	HOMBRE	MUJER	TOTAL	HOMBRE	MUJER
UNIV. PRIV. DE HUANCAYO	-	-	-	1,6	1,7	1,6
UNIV. PRIV. DE ICA	-	-	-	1,9	2,0	1,9
UNIV. PRIV. DE LAMBAYEQUE	-	-	-	1,6	1,7	1,4
UNIV. PRIV. DE PUCALLPA	-	-	-	1,7	1,8	1,7
UNIV. DE TACNA	1,6	1,7	1,6	2,0	2,0	1,9
UNIV. PRIV. DE TRUJILLO	-	-	-	1,4	1,4	1,5
UNIV. PRIV. DEL NORTE	1,8	1,9	1,6	1,6	1,7	1,6
UNIV. PRIV. JUAN MEJÍA BACA	-	-	-	1,4	1,4	1,3
UNIV. PRIV. NORBERT WIENER	-	-	-	1,8	1,9	1,8
UNIV. PRIV. SAN CARLOS	-	-	-	2,2	2,4	2,1
UNIV. PRIV. SAN IGNACIO DE LOYOLA	1,8	2,0	1,6	1,7	1,8	1,6
UNIV. PRIV. SEÑOR DE SIPAN	-	-	-	1,6	1,6	1,5
UNIV. PRIV. SERGIO BERNALES	-	-	-	1,6	1,7	1,5
UNIV. PRIV. TELESUP	-	-	-	1,8	1,8	1,7
UNIV. RICARDO PALMA	2,3	2,5	2,1	2,0	2,1	2,0
UNIV. PRIV. SAN PEDRO	1,6	1,8	1,5	1,5	1,6	1,5
UNIV. TECNOLÓGICA DE LOS ANDES	1,5	1,6	1,5	1,9	1,9	1,8
UNIV. TECNOLÓGICA DEL PERU	-	-	-	2,0	2,0	1,9

NOTA: Incluye todas las universidades que vienen funcionando formalmente en el Sistema Universitario Peruano.

FUENTE: INEI - II CENSO NACIONAL UNIVERSITARIO, 2010

CUADRO A.1.5
PERÚ: PORCENTAJE DE ALUMNOS DE PRE GRADO PROVENIENTES DE COLEGIOS
ESTATALES, POR AÑO CENSAL Y SEXO, SEGÚN TIPO Y NOMBRE DE UNIVERSIDAD

TIPO Y NOMBRE DE UNIVERSIDAD	1996			2010		
	TOTAL	HOMBRE	MUJER	TOTAL	HOMBRE	MUJER
TOTAL	65,3	66,7	63,8	62,8	62,3	63,4
PÚBLICAS	78,0	79,1	76,5	76,2	75,4	77,3
UNIV. NAC. AGRARIA DE LA SELVA	80,4	87,2	67,5	90,3	91,6	88,3
UNIV. NAC. AGRARIA LA MOLINA	36,9	40,6	31,4	41,0	42,1	39,9
UNIV. NAC. AMAZÓNICA DE MADRE DE DIOS	-	-	-	92,8	91,9	93,9
UNIV. NAC. DANIEL ALCIDES CARRIÓN	90,6	91,6	89,7	87,4	86,3	88,4
UNIV. NAC. DE CAJAMARCA	93,9	95,0	92,2	88,2	88,3	88,0
UNIV. NAC. DE EDUCACIÓN ENRIQUE GUZMÁN Y VALLE	91,1	92,4	90,2	87,3	87,7	87,0
UNIV. NAC. DE HUANCAMELICA	97,4	96,9	98,0	94,1	94,0	94,2
UNIV. NAC. DE INGENIERÍA	72,6	73,3	68,0	55,4	56,1	50,5
UNIV. NAC. DE LA AMAZONÍA PERUANA	79,4	79,5	79,3	68,4	68,1	68,8
UNIV. NAC. DE MOQUEGUA	-	-	-	92,9	92,0	94,0
UNIV. NAC. DE PIURA	63,8	61,8	66,9	70,2	66,2	75,7
UNIV. NAC. DE SAN AGUSTÍN	68,0	67,3	68,9	70,9	71,1	70,8
UNIV. NAC. DE SAN ANTONIO ABAD	73,7	75,8	70,6	79,1	78,1	80,6
UNIV. NAC. DE SAN MARTÍN	94,1	94,6	93,5	93,7	93,5	93,8
UNIV. NAC. DE TRUJILLO	79,7	85,8	71,2	76,1	74,7	77,7
UNIV. NAC. DE TUMBES	83,2	83,4	82,9	85,3	86,7	84,0
UNIV. NAC. DE UCAYALI	90,3	90,8	89,7	92,1	91,6	92,8
UNIV. NAC. DEL ALTIPLANO	83,8	87,0	77,2	86,2	87,9	83,3
UNIV. NAC. DEL CALLAO	76,3	76,4	76,3	70,9	69,1	74,0
UNIV. NAC. DEL CENTRO DEL PERU	82,1	79,3	85,4	80,0	78,8	81,6
UNIV. NAC. DEL SANTA	84,5	84,2	84,8	80,7	78,9	82,4
UNIV. NAC. FEDERICO VILLARREAL	74,2	74,1	74,3	66,7	65,5	67,9
UNIV. NAC. HERMILO VALDIZÁN	83,6	88,6	77,7	82,1	83,3	80,7
UNIV. NAC. INTERCULTURAL DE LA AMAZONÍA	-	-	-	94,9	94,8	95,1
UNIV. NAC. JORGE BASADRE GROHMANN	85,2	88,2	81,7	82,5	85,1	79,5
UNIV. NAC. JOSÉ FAUSTINO SÁNCHEZ CARRIÓN	78,9	80,6	77,3	80,0	78,8	81,0
UNIV. NAC. JOSÉ MARÍA ARGUEDAS	-	-	-	95,4	95,6	95,0
UNIV. NAC. MAYOR DE SAN MARCOS	73,5	74,8	71,4	62,8	63,0	62,6
UNIV. NAC. MICAELA BASTIDAS DE APURÍMAC	-	-	-	92,2	91,6	93,1
UNIV. NAC. PEDRO RUIZ GALLO	77,4	80,5	72,0	76,4	75,6	77,7
UNIV. NAC. SAN CRISTÓBAL DE HUAMANGA	84,5	85,2	83,5	86,2	85,9	86,6
UNIV. NAC. SAN LUIS GONZAGA	83,3	85,9	80,4	79,9	79,2	80,6
UNIV. NAC. SANTIAGO ANTÚNEZ DE MAYOLO	84,3	85,8	81,7	86,6	86,5	86,7
UNIV. NAC. TECNOLÓGICA DEL CONO SUR DE LIMA	-	-	-	76,6	75,3	79,9
UNIV. NAC. TORIBIO RODRÍGUEZ DE MENDOZA DE AMAZONAS	-	-	-	97,8	98,0	97,5
PRIVADAS	46,7	44,7	48,5	54,1	52,2	55,8
ASOCIACIÓN UNIV. PRIV. SAN JUAN BAUTISTA	-	-	-	65,8	63,1	67,6
FACULTAD DE TEOLOGIA PONTIFICIA Y CIVIL DE LIMA	-	-	-	52,5	51,1	59,6
PONTIF. UNIV. CATÓLICA DEL PERÚ	22,2	24,2	18,7	12,8	13,1	12,4
UNIV. ADA A BYRON	-	-	-	79,4	82,1	77,4

Continúa...

CUADRO A.1.5
PERÚ: PORCENTAJE DE ALUMNOS DE PRE GRADO PROVENIENTES DE COLEGIOS
ESTATALES, POR AÑO CENSAL Y SEXO, SEGÚN TIPO Y NOMBRE DE UNIVERSIDAD

TIPO Y NOMBRE DE UNIVERSIDAD	1996			2010		
	TOTAL	HOMBRE	MUJER	TOTAL	HOMBRE	MUJER
UNIV. ALAS PERUANAS	-	-	-	65,9	65,3	66,5
UNIV. ANDINA DEL CUSCO	60,9	59,7	61,7	56,3	48,6	62,2
UNIV. ANDINA NESTOR CÁCERES VELÁSQUEZ	79,9	84,6	74,7	77,4	78,6	76,2
UNIV. ANTONIO RUIZ DE MONTOYA	-	-	-	43,8	42,1	45,8
UNIV. AUTÓNOMA DEL PERÚ	-	-	-	68,8	65,7	72,0
UNIV. CATÓLICA SANTA MARIA	32,1	34,6	29,8	23,7	26,0	21,1
UNIV. CATÓLICA DE TRUJILLO	-	-	-	78,9	78,8	79,0
UNIV. CATÓLICA LOS ÁNGELES DE CHIMBOTE	90,4	90,6	90,3	82,0	81,3	82,6
UNIV. CATÓLICA SAN PABLO	-	-	-	22,2	23,7	20,8
UNIV. CATÓLICA SANTO TORIBIO DE MOGROVEJO	-	-	-	51,6	47,1	54,9
UNIV. CATOLICA SEDES SAPIENTIAE	-	-	-	77,6	74,9	79,2
UNIV. PRIV. CÉSAR VALLEJO	71,0	75,9	67,5	61,7	59,1	63,9
UNIV. CIENTÍFICA DEL PERÚ	-	-	-	47,1	42,5	51,2
UNIV. CIENTIFICA DEL SUR	-	-	-	19,7	20,5	19,0
UNIV. CONTINENTAL DE CIENCIA E INGENIERÍA	-	-	-	54,5	52,0	57,6
UNIV. DE CIENCIAS Y HUMANIDADES	-	-	-	70,8	65,8	74,8
UNIV. PRIV. DE HUÁNUCO	72,0	76,7	68,3	69,8	68,9	70,5
UNIV. DE LIMA	7,0	7,3	6,4	6,6	6,9	6,2
UNIV. DE PIURA	26,5	19,8	34,3	18,3	12,4	24,1
UNIV. DE SAN MARTIN DE PORRES	50,2	46,5	53,0	31,7	29,1	33,7
UNIV. DEL PACÍFICO	11,4	12,3	10,1	4,6	5,0	4,2
UNIV. ESAN	-	-	-	14,3	15,9	12,4
UNIV. FEMENINA DEL SAGRADO CORAZON	21,7	-	21,7	43,5	-	43,5
UNIV. INCA GARCILASO DE LA VEGA	64,2	62,8	65,3	64,1	64,1	64,1
UNIV. JAIME BAUSATE Y MEZA	-	-	-	47,7	44,0	50,5
UNIV. JOSÉ CARLOS MARIÁTEGUI	85,9	83,6	88,1	86,8	85,7	88,1
UNIV. LE CORDON BLEU	-	-	-	14,9	17,4	12,5
UNIV. PARA EL DESARROLLO ANDINO	-	-	-	98,2	98,8	97,7
UNIV. PARTICULAR DE CHICLAYO	60,0	63,3	58,0	64,3	61,6	66,4
UNIV. PRIV. MARCELINO CHAMPAGNAT	56,3	44,4	58,8	70,7	72,9	70,0
UNIV. PERUANA LOS ANDES	75,8	70,7	80,1	74,9	72,2	77,1
UNIV. PERUANA CAYETANO HEREDIA	35,8	20,3	46,5	26,3	20,5	28,8
UNIV. PERUANA DE CIENCIAS APLICADAS	7,6	8,5	6,1	19,2	21,5	16,6
UNIV. PERUANA DE CIENCIAS E INFORMÁTICA	-	-	-	75,8	72,4	80,5
UNIV. PERUANA DE INTEGRACIÓN GLOBAL	-	-	-	79,6	77,6	82,7
UNIV. PERUANA DE LAS AMERICAS	-	-	-	77,3	75,7	78,9
UNIV. PERUANA DEL CENTRO	-	-	-	77,0	78,6	76,6
UNIV. PERUANA DEL ORIENTE	-	-	-	59,0	55,1	62,3
UNIV. PERUANA SIMÓN BOLIVAR	-	-	-	64,6	60,8	67,5
UNIV. PERUANA UNION	49,2	51,3	47,1	57,3	55,8	58,8
UNIV. PRIV. ANTENOR ORREGO	60,9	65,9	55,8	47,2	47,0	47,4
UNIV. PRIV. ANTONIO GUILLERMO URRELO	-	-	-	76,8	74,5	78,3
UNIV. PRIV. ARZOBISPO LOAYZA	-	-	-	83,8	71,4	84,3
UNIV. PRIV. DE HUANCAYO	-	-	-	84,8	85,4	84,7

Continúa...

CUADRO A.1.5
PERÚ: PORCENTAJE DE ALUMNOS DE PRE GRADO PROVENIENTES DE COLEGIOS
ESTATALES, POR AÑO CENSAL Y SEXO, SEGÚN TIPO Y NOMBRE DE UNIVERSIDAD

TIPO Y NOMBRE DE UNIVERSIDAD	Conclusión.					
	1996			2010		
	TOTAL	HOMBRE	MUJER	TOTAL	HOMBRE	MUJER
UNIV. PRIV. DE ICA	-	-	-	79,1	71,1	84,9
UNIV. PRIV. DE LAMBAYEQUE	-	-	-	52,7	54,5	51,0
UNIV. PRIV. DE PUCALLPA	-	-	-	90,5	90,9	90,1
UNIV. DE TACNA	71,7	78,1	64,9	57,2	63,2	51,1
UNIV. PRIV. DE TRUJILLO	-	-	-	72,9	73,9	70,9
UNIV. PRIV. DEL NORTE	34,4	37,7	29,8	43,7	43,7	43,8
UNIV. PRIV. JUAN MEJÍA BACA	-	-	-	54,5	46,2	61,6
UNIV. PRIV. NORBERT WIENER	-	-	-	69,9	63,8	72,9
UNIV. PRIV. SAN CARLOS	-	-	-	84,6	85,2	84,2
UNIV. PRIV. SAN IGNACIO DE LOYOLA	12,9	12,4	13,8	16,3	17,6	15,0
UNIV. PRIV. SEÑOR DE SIPAN	-	-	-	66,9	65,4	68,6
UNIV. PRIV. SERGIO BERNALES	-	-	-	83,0	79,9	84,8
UNIV. PRIV. TELESUP	-	-	-	67,4	65,6	69,9
UNIV. RICARDO PALMA	20,0	21,3	18,2	27,4	25,3	29,3
UNIV. PRIV. SAN PEDRO	80,1	80,7	79,7	76,1	74,6	77,3
UNIV. TECNOLÓGICA DE LOS ANDES	94,7	95,0	94,3	84,4	82,4	86,0
UNIV. TECNOLÓGICA DEL PERU	-	-	-	53,9	52,9	55,8

NOTA: Incluye todas las universidades que vienen funcionando formalmente en el Sistema Universitario Peruano.

FUENTE: INEI - II CENSO NACIONAL UNIVERSITARIO, 2010

CUADRO A.1.6
PERÚ: ESTRUCTURA ETÁRIA DE ALUMNOS DE PRE GRADO, POR AÑO CENSAL, SEGÚN TIPO Y NOMBRE DE UNIVERSIDAD

TIPO Y NOMBRE DE UNIVERSIDAD	1996						2010					
	TOTAL		GRUPOS DE EDAD				TOTAL		GRUPOS DE EDAD			
	ABS	%	MENOS DE 20	DE 20 A 24	25 A MÁS	%	ABS	%	MENOS DE 20	DE 20 A 24	25 A MÁS	
TOTAL	326 592	100,0	26,9	50,0	23,2	100,0	782 970	100,0	31,0	44,4	24,6	
PÚBLICAS	194 631	100,0	27,2	49,2	23,6	100,0	309 175	100,0	25,5	51,6	22,8	
UNIV. NAC. AGRARIA DE LA SELVA	1 506	100,0	33,3	44,3	22,4	100,0	2 726	100,0	36,3	49,0	14,7	
UNIV. NAC. AGRARIA LA MOLINA	3 144	100,0	27,4	54,5	18,1	100,0	4 903	100,0	23,4	60,4	16,2	
UNIV. NAC. AMAZÓNICA DE MADRE DE DIOS	-	-	-	-	-	100,0	1393,0	100,0	40,3	44,3	15,4	
UNIV. NAC. DANIEL ALCIDES CARRIÓN	5 101	100,0	33,5	48,7	17,8	100,0	6 904	100,0	37,4	45,0	17,5	
UNIV. NAC. DE CAJAMARCA	5 059	100,0	22,3	51,9	25,8	100,0	8 851	100,0	21,5	55,9	22,6	
UNIV. NAC. DE EDUCACIÓN ENRIQUE GUZMÁN Y VALLE	6 156	100,0	13,4	59,3	27,3	100,0	9 178	100,0	19,9	33,2	46,9	
UNIV. NAC. DE HUANCVELICA	1 694	100,0	38,5	47,3	14,1	100,0	4 875	100,0	21,4	51,3	27,3	
UNIV. NAC. DE INGENIERÍA	6 754	100,0	21,2	52,3	26,5	100,0	11 034	100,0	20,0	47,7	32,3	
UNIV. NAC. DE LA AMAZONIA PERUANA	3 812	100,0	30,0	39,4	30,6	100,0	7 216	100,0	32,3	47,6	20,1	
UNIV. NAC. DE MOQUEGUA	-	-	-	-	-	100,0	689,0	100,0	56,3	29,6	14,1	
UNIV. NAC. DE PIURA	5 528	100,0	33,9	44,4	21,7	100,0	11 907	100,0	21,0	56,8	22,2	
UNIV. NAC. DE SAN AGUSTÍN	18 838	100,0	29,0	49,0	22,1	100,0	24 212	100,0	20,5	56,7	22,8	
UNIV. NAC. DE SAN ANTONIO ABAD	10 439	100,0	19,6	47,5	32,8	100,0	16 374	100,0	19,5	49,6	31,0	
UNIV. NAC. DE SAN MARTÍN	1 412	100,0	32,8	47,1	20,1	100,0	4 870	100,0	40,2	49,7	10,1	
UNIV. NAC. DE TRUJILLO	10 575	100,0	16,7	54,0	29,3	100,0	15 741	100,0	27,9	59,2	12,9	
UNIV. NAC. DE TUMBES	1 251	100,0	34,8	46,2	19,0	100,0	2 811	100,0	37,7	46,9	15,4	
UNIV. NAC. DE UCAYALI	1 607	100,0	29,4	42,1	28,5	100,0	3 890	100,0	43,6	39,8	16,6	
UNIV. NAC. DEL ALTIPLANO	9 552	100,0	39,2	42,7	18,0	100,0	16 340	100,0	24,9	49,5	25,6	
UNIV. NAC. DEL CALLAO	7 846	100,0	17,0	53,1	30,0	100,0	13 584	100,0	20,8	51,5	27,7	
UNIV. NAC. DEL CENTRO DEL PERU	7 381	100,0	27,7	58,1	14,1	100,0	10 077	100,0	28,2	53,2	18,7	
UNIV. NAC. DEL SANTA	2 431	100,0	33,3	52,0	14,7	100,0	3 003	100,0	34,7	49,8	15,5	
UNIV. NAC. FEDERICO VILLARREAL	15 737	100,0	15,7	52,9	31,4	100,0	23 105	100,0	23,7	56,4	20,0	
UNIV. NAC. HERMILO VALDIZÁN	6 097	100,0	25,0	50,7	24,3	100,0	8 638	100,0	26,3	49,3	24,3	
UNIV. NAC. INTERCULTURAL DE LA AMAZONIA	-	-	-	-	-	100,0	830,0	100,0	29,3	52,9	17,8	

Continúa...

CUADRO A.1.6
PERÚ: ESTRUCTURA ETÁRIA DE ALUMNOS DE PRE GRADO, POR AÑO CENSAL, SEGÚN TIPO Y NOMBRE DE UNIVERSIDAD

TIPO Y NOMBRE DE UNIVERSIDAD	1996				2010			
	TOTAL		GRUPOS DE EDAD		TOTAL		GRUPOS DE EDAD	
	ABS	%	DE 20 A 24	25 A MÁS	ABS	%	DE 20 A 24	25 A MÁS
UNIV. NAC. JORGE BASADRE GROHMANN	3 757	100,0	39,6	48,7	6 039	100,0	40,4	44,9
UNIV. NAC. JOSÉ FAUSTINO SÁNCHEZ CARRIÓN	5 923	100,0	25,9	51,2	12 441	100,0	33,4	47,0
UNIV. NAC. JOSÉ MARÍA ARGUEDAS	-	-	-	-	889,0	100,0	33,4	48,1
UNIV. NAC. MAYOR DE SAN MARCOS	20 695	100,0	17,4	49,8	28 645	100,0	23,4	51,3
UNIV. NAC. MICAELA BASTIDAS DE APURÍMAC	-	-	-	-	2 272,0	100,0	31,3	52,5
UNIV. NAC. PEDRO RUIZ GALLO	6 801	100,0	32,8	50,6	13 533	100,0	21,4	56,7
UNIV. NAC. SAN CRISTÓBAL DE HUAMANGA	6 905	100,0	23,5	48,8	8 984	100,0	12,2	54,2
UNIV. NAC. SAN LUIS GONZAGA	15 929	100,0	19,9	47,8	12 779	100,0	30,3	54,3
UNIV. NAC. SANTIAGO ANTÚNEZ DE MAYOLO	2 701	100,0	29,5	43,2	7 436	100,0	29,3	47,6
UNIV. NAC. TECNOLÓGICA DEL CONO SUR DE LIMA	-	-	-	-	1 404,0	100,0	39,8	48,7
UNIV. NAC. TORIBIO RODRÍGUEZ DE MENDOZA DE AMAZONAS	-	-	-	-	1 602,0	100,0	35,5	50,3
PRIVADAS	131 961	100,0	30,8	50,0	473 795	100,0	34,5	39,7
ASOCIACIÓN UNIV. PRIV. SAN JUAN BAUTISTA	-	-	-	-	8 416,0	100,0	27,6	39,1
FACULTAD DE TEOLOGÍA PONTIFICIA Y CIVIL DE LIMA	-	-	-	-	280,0	100,0	8,2	36,1
PONTIF. UNIV. CATÓLICA DEL PERÚ	11 225	100,0	25,0	59,1	17 531	100,0	41,1	46,2
UNIV. ADA A BYRON	-	-	-	-	937,0	100,0	35,4	42,6
UNIV. ALAS PERUANAS	-	-	-	-	5 761,0	100,0	34,2	38,0
UNIV. ANDINA DEL CUSCO	2 818	100,0	32,4	42,5	11 208	100,0	33,5	44,5
UNIV. ANDINA NESTOR CÁCERES VELÁSQUEZ	3 158	100,0	27,9	48,4	21 651	100,0	32,7	38,0
UNIV. ANTONIO RUIZ DE MONTOYA	-	-	-	-	3 170,0	100,0	42,6	34,1
UNIV. AUTÓNOMA DEL PERÚ	-	-	-	-	16 450,0	100,0	59,0	31,7
UNIV. CATÓLICA SANTA MARÍA	9 109	100,0	39,1	51,4	12 273	100,0	39,4	47,9
UNIV. CATÓLICA DE TRUJILLO	-	-	-	-	589,0	100,0	32,1	44,1
UNIV. CATÓLICA LOS ÁNGELES DE CHIMBOTE	1 515	100,0	15,6	31,7	28 069	100,0	25,3	32,4
UNIV. CATÓLICA SAN PABLO	-	-	-	-	4 771,0	100,0	52,4	40,1
UNIV. CATÓLICA SANTO TORIBIO DE MOGROVEJO	-	-	-	-	6 457,0	100,0	42,1	44,3

Continúa...

CUADRO A.1.6
PERÚ: ESTRUCTURA ETÁRIA DE ALUMNOS DE PRE GRADO, POR AÑO CENSAL, SEGÚN TIPO Y NOMBRE DE UNIVERSIDAD

TIPO Y NOMBRE DE UNIVERSIDAD	1996				2010				
	TOTAL		GRUPOS DE EDAD		TOTAL		GRUPOS DE EDAD		
	ABS	%	MENOS DE 20	DE 20 A 24 25 A MÁS	ABS	%	MENOS DE 20	DE 20 A 24 25 A MÁS	
UNIV. CATOLICA SEDES SAPIENTIAE	-	-	-	-	4246,0	100,0	25,2	41,7	33,0
UNIV. PRIV. CÉSAR VALLEJO	2 699	100,0	30,3	48,3	37 163	100,0	45,3	39,2	15,6
UNIV. CIENTÍFICA DEL PERÚ	-	-	-	-	2768,0	100,0	37,3	38,6	24,1
UNIV. CIENTÍFICA DEL SUR	-	-	-	-	2850,0	100,0	40,8	38,1	21,1
UNIV. CONTINENTAL DE CIENCIA E INGENIERÍA	-	-	-	-	5148,0	100,0	43,7	34,9	21,5
UNIV. DE CIENCIAS Y HUMANIDADES	-	-	-	-	1365,0	100,0	45,7	33,2	21,1
UNIV. PRIV. DE HUÁNUCO	799	100,0	30,8	41,8	8 287	100,0	36,9	36,7	26,4
UNIV. DE LIMA	9 637	100,0	35,3	54,9	14 109	100,0	37,4	53,3	9,2
UNIV. DE PIURA	2 573	100,0	55,8	38,6	5 232	100,0	48,3	42,8	8,9
UNIV. DE SAN MARTIN DE PORRES	28 510	100,0	25,7	52,0	31 046	100,0	34,9	50,5	14,6
UNIV. DEL PACÍFICO	1 322	100,0	40,3	53,6	2 179	100,0	50,2	47,3	2,6
UNIV. ESAN	-	-	-	-	1413,0	100,0	72,0	21,8	6,2
UNIV. FEMENINA DEL SAGRADO CORAZON	2 083	100,0	34,5	56,3	2 358	100,0	32,9	48,1	19,0
UNIV. INCA GARCILASO DE LA VEGA	16 438	100,0	18,3	48,1	26 645	100,0	14,6	30,8	54,6
UNIV. JAIME BAUSATE Y MEZA	-	-	-	-	1484,0	100,0	42,9	37,2	19,9
UNIV. JOSÉ CARLOS MARIATEGUI	457	100,0	34,4	41,8	7 164	100,0	23,8	26,4	49,8
UNIV. LE CORDON BLEU	-	-	-	-	47,0	100,0	68,1	21,3	10,6
UNIV. PARA EL DESARROLLO ANDINO	-	-	-	-	167,0	100,0	9,0	59,9	31,1
UNIV. PARTICULAR DE CHICLAYO	3 249	100,0	41,7	43,6	910	100,0	41,8	40,8	17,5
UNIV. PRIV. MARCELINO CHAMPAGNAT	409	100,0	29,1	43,0	927	100,0	12,5	37,1	50,4
UNIV. PERUANA LOS ANDES	3 794	100,0	42,8	39,6	18 691	100,0	26,1	36,1	37,8
UNIV. PERUANA CAYETANO HEREDIA	1 941	100,0	29,5	57,2	3 536	100,0	33,8	49,2	17,1
UNIV. PERUANA DE CIENCIAS APLICADAS	1 135	100,0	80,4	17,9	15 504	100,0	42,2	33,0	24,8
UNIV. PERUANA DE CIENCIAS E INFORMÁTICA	-	-	-	-	942	100,0	25,7	38,4	35,9
UNIV. PERUANA DE INTEGRACIÓN GLOBAL	-	-	-	-	756	100,0	32,0	31,6	36,4

Continúa...

CUADRO A.1.6
PERÚ: ESTRUCTURA ETÁRIA DE ALUMNOS DE PRE GRADO, POR AÑO CENSAL, SEGÚN TIPO Y NOMBRE DE UNIVERSIDAD

Conclusion.

TIPO Y NOMBRE DE UNIVERSIDAD	1996				2010				
	TOTAL		GRUPOS DE EDAD		TOTAL		GRUPOS DE EDAD		
	ABS	%	MENOS DE 20	DE 20 A 24 25 A MÁS	ABS	%	MENOS DE 20	DE 20 A 24 25 A MÁS	
UNIV. PERUANA DE LAS AMERICAS	-	-	-	-	2202	100,0	27,7	47,4	24,9
UNIV. PERUANA DEL CENTRO	-	-	-	-	61	100,0	50,8	31,1	18,0
UNIV. PERUANA DEL ORIENTE	-	-	-	-	390	100,0	39,2	34,1	26,7
UNIV. PERUANA SIMON BOLIVAR	-	-	-	-	494	100,0	36,2	42,3	21,5
UNIV. PERUANA UNION	994	100,0	28,1	52,2	5406	100,0	35,3	37,4	27,3
UNIV. PRIV. ANTENOR ORREGO	9 072	100,0	35,8	54,3	9 263	100,0	45,3	44,0	10,7
UNIV. PRIV. ANTONIO GUILLERMO URRELO	-	-	-	-	1704	100,0	38,1	38,8	23,1
UNIV. PRIV. ARZOBISPO LOAYZA	-	-	-	-	160	100,0	65,0	22,5	12,5
UNIV. PRIV. DE HUANCAYO	-	-	-	-	211	100,0	35,1	34,6	30,3
UNIV. PRIV. DE ICA	-	-	-	-	91	100,0	51,6	27,5	20,9
UNIV. PRIV. DE LAMBAYEQUE	-	-	-	-	93	100,0	74,2	11,8	14,0
UNIV. PRIV. DE PUCALLPA	-	-	-	-	507	100,0	30,0	36,3	33,7
UNIV. DE TACNA	2 471	100,0	32,6	39,1	4 741	100,0	34,7	44,4	20,9
UNIV. PRIV. DE TRUJILLO	-	-	-	-	479	100,0	42,8	36,1	21,1
UNIV. PRIV. DEL NORTE	1 070	100,0	62,6	28,5	7 692	100,0	46,1	34,9	19,0
UNIV. PRIV. JUAN MEJIA BACA	-	-	-	-	426	100,0	78,2	17,8	4,0
UNIV. PRIV. NORBERT WIENER	-	-	-	-	4952	100,0	19,4	37,4	43,2
UNIV. PRIV. SAN CARLOS	-	-	-	-	495	100,0	30,3	38,4	31,3
UNIV. PRIV. SAN IGNACIO DE LOYOLA	695	100,0	79,4	18,1	7 726	100,0	37,8	37,5	24,7
UNIV. PRIV. SEÑOR DE SIPAN	-	-	-	-	7976	100,0	42,7	41,1	16,2
UNIV. PRIV. SERGIO BERNALES	-	-	-	-	530	100,0	37,9	31,9	30,2
UNIV. PRIV. TELESUP	-	-	-	-	1671	100,0	47,8	33,8	18,4
UNIV. RICARDO PALMA	8 686	100,0	27,1	56,3	15 153	100,0	28,7	42,1	29,2
UNIV. PRIV. SAN PEDRO	2 980	100,0	39,3	43,1	15 028	100,0	33,0	40,1	26,9
UNIV. TECNOLÓGICA DE LOS ANDES	1 904	100,0	21,8	44,8	6 885	100,0	27,3	37,2	35,5
UNIV. TECNOLÓGICA DEL PERU	-	-	-	-	12762	100,0	29,7	44,4	25,9

NOTA: Incluye todas las universidades que vienen funcionando formalmente en el Sistema Universitario Peruano.

FUENTE: INEI - II CENSO NACIONAL UNIVERSITARIO, 2010

CUADRO A.1.7
PERÚ: PORCENTAJE DE ALUMNOS DE PRE GRADO QUE VIVEN CON
SUS PADRES, POR SEXO, SEGÚN TIPO Y NOMBRE DE UNIVERSIDAD

TIPO Y NOMBRE DE UNIVERSIDAD	TOTAL	SEXO	
		HOMBRE	MUJER
TOTAL	72,2	70,6	73,8
PÚBLICAS	72,2	70,6	74,2
UNIV. NAC. AGRARIA DE LA SELVA	49,2	47,2	52,1
UNIV. NAC. AGRARIA LA MOLINA	78,0	75,4	81,0
UNIV. NAC. AMAZÓNICA DE MADRE DE DIOS	64,8	61,6	68,4
UNIV. NAC. DANIEL ALCIDES CARRIÓN	72,6	70,4	74,5
UNIV. NAC. DE CAJAMARCA	66,5	65,7	67,5
UNIV. NAC. DE EDUCACIÓN ENRIQUE GUZMÁN Y VALLE	65,2	60,2	68,2
UNIV. NAC. DE HUANCVELICA	65,8	63,7	68,5
UNIV. NAC. DE INGENIERÍA	74,1	73,4	79,0
UNIV. NAC. DE LA AMAZONÍA PERUANA	75,7	74,7	77,0
UNIV. NAC. DE MOQUEGUA	77,9	76,0	80,4
UNIV. NAC. DE PIURA	76,2	75,8	76,8
UNIV. NAC. DE SAN AGUSTÍN	74,6	72,7	76,9
UNIV. NAC. DE SAN ANTONIO ABAD	62,2	60,5	64,9
UNIV. NAC. DE SAN MARTÍN	66,4	67,9	64,4
UNIV. NAC. DE TRUJILLO	73,8	71,9	75,9
UNIV. NAC. DE TUMBES	79,6	80,4	78,8
UNIV. NAC. DE UCAYALI	79,1	77,3	81,5
UNIV. NAC. DEL ALTIPLANO	60,1	58,7	62,5
UNIV. NAC. DEL CALLAO	81,2	79,6	83,8
UNIV. NAC. DEL CENTRO DEL PERU	75,5	73,3	78,5
UNIV. NAC. DEL SANTA	80,4	80,6	80,1
UNIV. NAC. FEDERICO VILLARREAL	80,9	78,6	83,2
UNIV. NAC. HERMILIO VALDIZÁN	63,9	61,8	66,4
UNIV. NAC. INTERCULTURAL DE LA AMAZONÍA	65,3	60,5	71,4
UNIV. NAC. JORGE BASADRE GROHMANN	82,1	80,3	84,3
UNIV. NAC. JOSÉ FAUSTINO SÁNCHEZ CARRIÓN	75,0	75,1	74,9
UNIV. NAC. JOSÉ MARÍA ARGUEDAS	63,2	63,6	62,5
UNIV. NAC. MAYOR DE SAN MARCOS	80,5	78,9	82,5
UNIV. NAC. MICAELA BASTIDAS DE APURÍMAC	57,4	54,8	61,7
UNIV. NAC. PEDRO RUIZ GALLO	71,6	70,9	72,5
UNIV. NAC. SAN CRISTÓBAL DE HUAMANGA	57,6	54,5	62,1
UNIV. NAC. SAN LUIS GONZAGA	66,8	66,3	67,3
UNIV. NAC. SANTIAGO ANTÚNEZ DE MAYOLO	67,0	65,2	69,2
UNIV. NAC. TECNOLÓGICA DEL CONO SUR DE LIMA	88,0	87,3	89,6
UNIV. NAC. TORIBIO RODRÍGUEZ DE MENDOZA DE AMAZONAS	50,6	53,5	48,1
PRIVADAS	72,1	70,5	73,6
ASOCIACIÓN UNIV. PRIV. SAN JUAN BAUTISTA	73,0	70,2	74,9
FACULTAD DE TEOLOGIA PONTIFICIA Y CIVIL DE LIMA	18,2	18,5	17,0
PONTIF. UNIV. CATÓLICA DEL PERÚ	79,8	78,6	81,3
UNIV. ADA A BYRON	87,9	88,7	87,4

Continúa...

CUADRO A.1.7
PERÚ: PORCENTAJE DE ALUMNOS DE PRE GRADO QUE VIVEN CON
SUS PADRES, POR SEXO, SEGÚN TIPO Y NOMBRE DE UNIVERSIDAD

TIPO Y NOMBRE DE UNIVERSIDAD	TOTAL	SEXO	
		HOMBRE	MUJER
UNIV. ALAS PERUANAS	71,6	69,4	73,6
UNIV. ANDINA DEL CUSCO	76,1	76,4	75,9
UNIV. ANDINA NESTOR CÁCERES VELÁSQUEZ	70,2	68,6	71,8
UNIV. ANTONIO RUIZ DE MONTOYA	63,4	58,5	68,6
UNIV. AUTÓNOMA DEL PERÚ	84,6	83,6	85,7
UNIV. CATÓLICA SANTA MARIA	71,8	71,2	72,4
UNIV. CATÓLICA DE TRUJILLO	62,1	46,7	70,8
UNIV. CATÓLICA LOS ÁNGELES DE CHIMBOTE	63,3	58,6	67,5
UNIV. CATÓLICA SAN PABLO	77,7	77,9	77,5
UNIV. CATÓLICA SANTO TORIBIO DE MOGROVEJO	72,2	71,5	72,7
UNIV. CATOLICA SEDES SAPIENTIAE	74,8	73,4	75,6
UNIV. PRIV. CÉSAR VALLEJO	73,0	72,0	73,9
UNIV. CIENTÍFICA DEL PERÚ	79,5	79,9	79,1
UNIV. CIENTIFICA DEL SUR	78,9	75,8	81,8
UNIV. CONTINENTAL DE CIENCIA E INGENIERÍA	73,6	71,5	76,2
UNIV. DE CIENCIAS Y HUMANIDADES	75,9	77,9	74,3
UNIV. PRIV. DE HUÁNUCO	67,5	66,6	68,4
UNIV. DE LIMA	86,1	85,5	86,8
UNIV. DE PIURA	77,1	75,9	78,3
UNIV. DE SAN MARTIN DE PORRES	79,5	78,7	80,1
UNIV. DEL PACÍFICO	88,0	86,4	89,4
UNIV. ESAN	74,2	73,3	75,2
UNIV. FEMENINA DEL SAGRADO CORAZON	72,3	-	72,3
UNIV. INCA GARCILASO DE LA VEGA	65,9	61,8	69,3
UNIV. JAIME BAUSATE Y MEZA	79,6	77,5	81,2
UNIV. JOSÉ CARLOS MARIÁTEGUI	63,4	57,4	69,7
UNIV. LE CORDON BLEU	70,2	69,6	70,8
UNIV. PARA EL DESARROLLO ANDINO	61,7	62,5	60,9
UNIV. PARTICULAR DE CHICLAYO	72,6	69,3	75,2
UNIV. PRIV. MARCELINO CHAMPAGNAT	57,0	61,7	55,5
UNIV. PERUANA LOS ANDES	66,0	63,4	68,1
UNIV. PERUANA CAYETANO HEREDIA	76,8	77,3	76,6
UNIV. PERUANA DE CIENCIAS APLICADAS	74,9	73,1	76,8
UNIV. PERUANA DE CIENCIAS E INFORMÁTICA	76,1	73,3	79,9
UNIV. PERUANA DE INTEGRACIÓN GLOBAL	67,5	66,4	69,0
UNIV. PERUANA DE LAS AMERICAS	58,9	58,1	59,7
UNIV. PERUANA DEL CENTRO	63,9	57,1	66,0
UNIV. PERUANA DEL ORIENTE	73,1	76,4	70,3
UNIV. PERUANA SIMÓN BOLIVAR	77,1	75,6	78,3
UNIV. PERUANA UNION	46,2	43,9	48,3
UNIV. PRIV. ANTENOR ORREGO	63,3	63,2	63,5
UNIV. PRIV. ANTONIO GUILLERMO URRELO	66,2	67,9	65,0
UNIV. PRIV. ARZOBISPO LOAYZA	74,4	71,4	74,5

Continúa...

CUADRO A.1.7
PERÚ: PORCENTAJE DE ALUMNOS DE PRE GRADO QUE VIVEN CON
SUS PADRES, POR SEXO, SEGÚN TIPO Y NOMBRE DE UNIVERSIDAD

Conclusión.

TIPO Y NOMBRE DE UNIVERSIDAD	TOTAL	SEXO	
		HOMBRE	MUJER
UNIV. PRIV. DE HUANCAYO	69,7	75,6	68,2
UNIV. PRIV. DE ICA	68,1	65,8	69,8
UNIV. PRIV. DE LAMBAYEQUE	62,4	70,5	55,1
UNIV. PRIV. DE PUCALLPA	70,8	70,9	70,8
UNIV. DE TACNA	80,3	78,1	82,5
UNIV. PRIV. DE TRUJILLO	67,8	68,4	66,9
UNIV. PRIV. DEL NORTE	71,7	70,3	73,4
UNIV. PRIV. JUAN MEJÍA BACA	80,0	82,2	78,2
UNIV. PRIV. NORBERT WIENER	72,1	71,5	72,5
UNIV. PRIV. SAN CARLOS	66,9	67,8	66,0
UNIV. PRIV. SAN IGNACIO DE LOYOLA	77,9	76,0	79,7
UNIV. PRIV. SEÑOR DE SIPAN	66,8	65,3	68,5
UNIV. PRIV. SERGIO BERNALES	70,6	63,5	74,5
UNIV. PRIV. TELESUP	77,6	75,4	80,6
UNIV. RICARDO PALMA	77,0	76,3	77,6
UNIV. PRIV. SAN PEDRO	71,9	70,6	72,9
UNIV. TECNOLÓGICA DE LOS ANDES	62,3	61,0	63,3
UNIV. TECNOLÓGICA DEL PERU	76,8	75,3	79,7

NOTA: Incluye todas las universidades que vienen funcionando formalmente en el Sistema Universitario Peruano.

FUENTE: INEI - II CENSO NACIONAL UNIVERSITARIO, 2010

CUADRO A.1.8
PERÚ: TOTAL DE ALUMNOS DE PRE GRADO, POR SEXO E ÍNDICE DE MASCULINIDAD
DEL AÑO CENSAL 1996 Y 2010, SEGÚN TIPO Y NOMBRE DE UNIVERSIDAD

TIPO Y NOMBRE DE UNIVERSIDAD	TOTAL	SEXO		ÍNDICE DE MASCULINIDAD	
		HOMBRE	MUJER	1 996	2 010
TOTAL	782 970	400 145	382 825	118,8	104,5
PÚBLICAS	309 175	174 093	135 082	138,7	128,9
UNIV. NAC. AGRARIA DE LA SELVA	2 726	1 623	1 103	186,1	147,1
UNIV. NAC. AGRARIA LA MOLINA	4 903	2 617	2 286	150,4	114,5
UNIV. NAC. AMAZÓNICA DE MADRE DE DIOS	1 393	756	637	-	118,7
UNIV. NAC. DANIEL ALCIDES CARRIÓN	6 904	3 224	3 680	91,7	87,6
UNIV. NAC. DE CAJAMARCA	8 851	5 133	3 718	168,0	138,1
UNIV. NAC. DE EDUCACIÓN ENRIQUE GUZMÁN Y VALLE	9 178	3 409	5 769	69,7	59,1
UNIV. NAC. DE HUANCAMELICA	4 875	2 773	2 102	118,3	131,9
UNIV. NAC. DE INGENIERÍA	11 034	9 643	1 391	623,5	693,2
UNIV. NAC. DE LA AMAZONÍA PERUANA	7 216	3 975	3 241	122,5	122,6
UNIV. NAC. DE MOQUEGUA	689	388	301	-	128,9
UNIV. NAC. DE PIURA	11 907	6 935	4 972	151,5	139,5
UNIV. NAC. DE SAN AGUSTÍN	24 212	12 915	11 297	126,2	114,3
UNIV. NAC. DE SAN ANTONIO ABAD	16 374	9 801	6 573	149,0	149,1
UNIV. NAC. DE SAN MARTÍN	4 870	2 776	2 094	143,0	132,6
UNIV. NAC. DE TRUJILLO	15 741	8 383	7 358	141,6	113,9
UNIV. NAC. DE TUMBES	2 811	1 401	1 410	132,8	99,4
UNIV. NAC. DE UCAYALI	3 890	2 248	1 642	136,2	136,9
UNIV. NAC. DEL ALTIPLANO	16 340	10 406	5 934	206,0	175,4
UNIV. NAC. DEL CALLAO	13 584	8 575	5 009	206,8	171,2
UNIV. NAC. DEL CENTRO DEL PERU	10 077	5 755	4 322	124,4	133,2
UNIV. NAC. DEL SANTA	3 003	1 492	1 511	95,4	98,7
UNIV. NAC. FEDERICO VILLARREAL	23 105	11 643	11 462	102,6	101,6
UNIV. NAC. HERMILO VALDIZÁN	8 638	4 586	4 052	116,4	113,2
UNIV. NAC. INTERCULTURAL DE LA AMAZONÍA	830	466	364	-	128,0
UNIV. NAC. JORGE BASADRE GROHMANN	6 039	3 232	2 807	116,9	115,1
UNIV. NAC. JOSÉ FAUSTINO SÁNCHEZ CARRIÓN	12 441	5 885	6 556	95,0	89,8
UNIV. NAC. JOSÉ MARÍA ARGUEDAS	889	569	320	-	177,8
UNIV. NAC. MAYOR DE SAN MARCOS	28 645	16 367	12 278	161,5	133,3
UNIV. NAC. MICAELA BASTIDAS DE APURÍMAC	2 272	1 413	859	-	164,5
UNIV. NAC. PEDRO RUIZ GALLO	13 533	7 932	5 601	179,3	141,6
UNIV. NAC. SAN CRISTÓBAL DE HUAMANGA	8 984	5 348	3 636	140,3	147,1
UNIV. NAC. SAN LUIS GONZAGA	12 779	6 544	6 235	112,1	105,0
UNIV. NAC. SANTIAGO ANTÚNEZ DE MAYOLO	7 436	4 117	3 319	179,2	124,0
UNIV. NAC. TECNOLÓGICA DEL CONO SUR DE LIMA	1 404	1 011	393	-	257,3
UNIV. NAC. TORIBIO RODRÍGUEZ DE MENDOZA DE AMAZONAS	1 602	752	850	-	88,5
PRIVADAS	473 795	226 052	247 743	94,5	91,2
ASOCIACIÓN UNIV. PRIV. SAN JUAN BAUTISTA	8 416	3 368	5 048	-	66,7
FACULTAD DE TEOLOGÍA PONTIFICIA Y CIVIL DE LIMA	280	233	47	-	495,7
PONTIF. UNIV. CATÓLICA DEL PERÚ	17 531	9 733	7 798	170,4	124,8
UNIV. ADA A BYRON	937	407	530	-	76,8

Continúa...

CUADRO A.1.8
PERÚ: TOTAL DE ALUMNOS DE PRE GRADO, POR SEXO E ÍNDICE DE MASCULINIDAD
DEL AÑO CENSAL 1996 Y 2010, SEGÚN TIPO Y NOMBRE DE UNIVERSIDAD

TIPO Y NOMBRE DE UNIVERSIDAD	TOTAL	SEXO		ÍNDICE DE MASCULINIDAD	
		HOMBRE	MUJER	1 996	2 010
UNIV. ALAS PERUANAS	57 616	27 037	30 579	-	88,4
UNIV. ANDINA DEL CUSCO	11 208	4 919	6 289	74,4	78,2
UNIV. ANDINA NESTOR CÁCERES VELÁSQUEZ	21 651	10 832	10 819	110,7	100,1
UNIV. ANTONIO RUIZ DE MONTOYA	317	164	153	-	107,2
UNIV. AUTÓNOMA DEL PERÚ	1 645	833	812	-	102,6
UNIV. CATÓLICA SANTA MARIA	12 273	6 530	5 743	88,8	113,7
UNIV. CATÓLICA DE TRUJILLO	589	212	377	-	56,2
UNIV. CATÓLICA LOS ÁNGELES DE CHIMBOTE	28 069	13 205	14 864	98,9	88,8
UNIV. CATÓLICA SAN PABLO	4 771	2 251	2 520	-	89,3
UNIV. CATÓLICA SANTO TORIBIO DE MOGROVEJO	6 457	2 720	3 737	-	72,8
UNIV. CATOLICA SEDES SAPIENTIAE	4 246	1 582	2 664	-	59,4
UNIV. PRIV. CÉSAR VALLEJO	37 163	16 621	20 542	71,9	80,9
UNIV. CIENTÍFICA DEL PERÚ	2 768	1 307	1 461	-	89,5
UNIV. CIENTIFICA DEL SUR	2 850	1 366	1 484	-	92,0
UNIV. CONTINENTAL DE CIENCIA E INGENIERÍA	5 148	2 815	2 333	-	120,7
UNIV. DE CIENCIAS Y HUMANIDADES	1 365	614	751	-	81,8
UNIV. PRIV. DE HUÁNUCO	8 287	3 951	4 336	77,6	91,1
UNIV. DE LIMA	14 109	8 070	6 039	156,7	133,6
UNIV. DE PIURA	5 232	2 628	2 604	115,5	100,9
UNIV. DE SAN MARTIN DE PORRES	31 046	13 647	17 399	76,6	78,4
UNIV. DEL PACÍFICO	2 179	1 020	1 159	147,6	88,0
UNIV. ESAN	1 413	768	645	-	119,1
UNIV. FEMENINA DEL SAGRADO CORAZON	2 358	0	2 358	-	0,0
UNIV. INCA GARCILASO DE LA VEGA	26 645	11 881	14 764	81,0	80,5
UNIV. JAIME BAUSATE Y MEZA	1 484	645	839	-	76,9
UNIV. JOSÉ CARLOS MARIÁTEGUI	7 164	3 693	3 471	90,6	106,4
UNIV. LE CORDON BLEU	47	23	24	-	95,8
UNIV. PARA EL DESARROLLO ANDINO	167	80	87	-	92,0
UNIV. PARTICULAR DE CHICLAYO	910	401	509	63,7	78,8
UNIV. PRIV. MARCELINO CHAMPAGNAT	927	214	713	21,2	30,0
UNIV. PERUANA LOS ANDES	18 691	8 301	10 390	85,8	79,9
UNIV. PERUANA CAYETANO HEREDIA	3 536	1 066	2 470	69,6	43,2
UNIV. PERUANA DE CIENCIAS APLICADAS	15 504	8 242	7 262	162,7	113,5
UNIV. PERUANA DE CIENCIAS E INFORMÁTICA	942	543	399	-	136,1
UNIV. PERUANA DE INTEGRACIÓN GLOBAL	756	456	300	-	152,0
UNIV. PERUANA DE LAS AMERICAS	2 202	1 094	1 108	-	98,7
UNIV. PERUANA DEL CENTRO	61	14	47	-	29,8
UNIV. PERUANA DEL ORIENTE	390	178	212	-	84,0
UNIV. PERUANA SIMÓN BOLIVAR	494	217	277	-	78,3
UNIV. PERUANA UNION	5 406	2 611	2 795	94,8	93,4
UNIV. PRIV. ANTENOR ORREGO	9 263	4 584	4 679	101,8	98,0
UNIV. PRIV. ANTONIO GUILLERMO URRELO	1 704	703	1 001	-	70,2
UNIV. PRIV. ARZOBISPO LOAYZA	160	7	153	-	4,6

Continúa...

CUADRO A.1.8
 PERÚ: TOTAL DE ALUMNOS DE PRE GRADO, POR SEXO E ÍNDICE DE MASCULINIDAD
 DEL AÑO CENSAL 1996 Y 2010, SEGÚN TIPO Y NOMBRE DE UNIVERSIDAD

TIPO Y NOMBRE DE UNIVERSIDAD	TOTAL	SEXO		ÍNDICE DE MASCULINIDAD	
		HOMBRE	MUJER	1 996	2 010
UNIV. PRIV. DE HUANCAYO	211	41	170	-	24,1
UNIV. PRIV. DE ICA	91	38	53	-	71,7
UNIV. PRIV. DE LAMBAYEQUE	93	44	49	-	89,8
UNIV. PRIV. DE PUCALLPA	507	254	253	-	100,4
UNIV. DE TACNA	4 741	2 407	2 334	107,2	103,1
UNIV. PRIV. DE TRUJILLO	479	307	172	-	178,5
UNIV. PRIV. DEL NORTE	7 692	4 134	3 558	137,7	116,2
UNIV. PRIV. JUAN MEJÍA BACA	426	197	229	-	86,0
UNIV. PRIV. NORBERT WIENER	4 952	1 644	3 308	-	49,7
UNIV. PRIV. SAN CARLOS	495	236	259	-	91,1
UNIV. PRIV. SAN IGNACIO DE LOYOLA	7 726	3 710	4 016	157,2	92,4
UNIV. PRIV. SEÑOR DE SIPAN	7 976	4 152	3 824	-	108,6
UNIV. PRIV. SERGIO BERNALES	530	189	341	-	55,4
UNIV. PRIV. TELESUP	1 671	970	701	-	138,4
UNIV. RICARDO PALMA	15 153	7 480	7 673	132,5	97,5
UNIV. PRIV. SAN PEDRO	15 028	6 965	8 063	73,3	86,4
UNIV. TECNOLÓGICA DE LOS ANDES	6 885	3 032	3 853	100,4	78,7
UNIV. TECNOLÓGICA DEL PERU	12 762	8 466	4 296	-	197,1

NOTA: Incluye todas las universidades que vienen funcionando formalmente en el Sistema Universitario Peruano.

FUENTE: INEI - II CENSO NACIONAL UNIVERSITARIO, 2010

CUADRO A.1.9
PERÚ: PORCENTAJE DE ALUMNOS DE PRE GRADO QUE TIENEN CONOCIMIENTO
DEL IDIOMA INGLÉS, POR SEXO, SEGÚN TIPO Y NOMBRE DE UNIVERSIDAD

TIPO Y NOMBRE DE UNIVERSIDAD	TOTAL	SEXO	
		HOMBRE	MUJER
TOTAL	43,7	44,4	42,9
PÚBLICAS	36,3	36,8	35,6
UNIV. NAC. AGRARIA DE LA SELVA	28,0	28,7	27,1
UNIV. NAC. AGRARIA LA MOLINA	57,1	53,6	61,2
UNIV. NAC. AMAZÓNICA DE MADRE DE DIOS	22,3	22,4	22,1
UNIV. NAC. DANIEL ALCIDES CARRIÓN	26,9	30,7	23,5
UNIV. NAC. DE CAJAMARCA	30,2	29,2	31,6
UNIV. NAC. DE EDUCACIÓN ENRIQUE GUZMÁN Y VALLE	26,7	26,1	27,0
UNIV. NAC. DE HUANCAMELICA	19,1	22,8	14,2
UNIV. NAC. DE INGENIERÍA	49,2	48,3	55,2
UNIV. NAC. DE LA AMAZONÍA PERUANA	31,5	31,5	31,4
UNIV. NAC. DE MOQUEGUA	26,3	27,8	24,3
UNIV. NAC. DE PIURA	36,2	36,9	35,3
UNIV. NAC. DE SAN AGUSTÍN	47,6	48,9	46,2
UNIV. NAC. DE SAN ANTONIO ABAD	44,7	43,9	46,0
UNIV. NAC. DE SAN MARTÍN	24,0	23,6	24,5
UNIV. NAC. DE TRUJILLO	42,1	41,7	42,4
UNIV. NAC. DE TUMBES	20,8	22,1	19,6
UNIV. NAC. DE UCAYALI	21,4	23,0	19,2
UNIV. NAC. DEL ALTIPLANO	34,4	34,3	34,6
UNIV. NAC. DEL CALLAO	38,5	39,2	37,3
UNIV. NAC. DEL CENTRO DEL PERU	30,1	31,6	28,1
UNIV. NAC. DEL SANTA	31,4	33,8	29,1
UNIV. NAC. FEDERICO VILLARREAL	40,2	38,5	42,0
UNIV. NAC. HERMILIO VALDIZÁN	21,4	22,7	20,0
UNIV. NAC. INTERCULTURAL DE LA AMAZONÍA	12,9	15,0	10,2
UNIV. NAC. JORGE BASADRE GROHMANN	36,0	35,2	36,9
UNIV. NAC. JOSÉ FAUSTINO SÁNCHEZ CARRIÓN	24,8	26,8	22,9
UNIV. NAC. JOSÉ MARÍA ARGUEDAS	18,6	18,6	18,4
UNIV. NAC. MAYOR DE SAN MARCOS	46,4	44,6	48,8
UNIV. NAC. MICAELA BASTIDAS DE APURÍMAC	22,7	22,9	22,2
UNIV. NAC. PEDRO RUIZ GALLO	37,1	36,1	38,7
UNIV. NAC. SAN CRISTÓBAL DE HUAMANGA	32,9	34,9	30,1
UNIV. NAC. SAN LUIS GONZAGA	32,2	33,9	30,5
UNIV. NAC. SANTIAGO ANTÚNEZ DE MAYOLO	27,2	27,5	26,7
UNIV. NAC. TECNOLÓGICA DEL CONO SUR DE LIMA	20,7	20,6	21,1
UNIV. NAC. TORIBIO RODRÍGUEZ DE MENDOZA DE AMAZONAS	20,3	25,1	16,1
PRIVADAS	48,5	50,2	46,9
ASOCIACIÓN UNIV. PRIV. SAN JUAN BAUTISTA	38,2	40,0	37,0
FACULTAD DE TEOLOGÍA PONTIFICIA Y CIVIL DE LIMA	42,1	40,8	48,9
PONTIF. UNIV. CATÓLICA DEL PERÚ	88,3	86,8	90,2
UNIV. ADA A BYRON	16,6	22,1	12,5

Continúa...

CUADRO A.1.9
PERÚ: PORCENTAJE DE ALUMNOS DE PRE GRADO QUE TIENEN CONOCIMIENTO
DEL IDIOMA INGLÉS, POR SEXO, SEGÚN TIPO Y NOMBRE DE UNIVERSIDAD

TIPO Y NOMBRE DE UNIVERSIDAD	TOTAL	SEXO	
		HOMBRE	MUJER
UNIV. ALAS PERUANAS	38,5	40,7	36,6
UNIV. ANDINA DEL CUSCO	49,5	52,6	47,1
UNIV. ANDINA NESTOR CÁCERES VELÁSQUEZ	27,4	31,4	23,4
UNIV. ANTONIO RUIZ DE MONTOYA	58,4	55,5	61,4
UNIV. AUTÓNOMA DEL PERÚ	33,9	35,2	32,6
UNIV. CATÓLICA SANTA MARIA	69,7	69,2	70,2
UNIV. CATÓLICA DE TRUJILLO	23,6	19,8	25,7
UNIV. CATÓLICA LOS ÁNGELES DE CHIMBOTE	20,7	23,5	18,2
UNIV. CATÓLICA SAN PABLO	72,8	74,3	71,5
UNIV. CATÓLICA SANTO TORIBIO DE MOGROVEJO	45,1	49,0	42,3
UNIV. CATOLICA SEDES SAPIENTIAE	35,9	33,6	37,2
UNIV. PRIV. CÉSAR VALLEJO	40,4	40,4	40,4
UNIV. CIENTÍFICA DEL PERÚ	33,1	36,6	30,0
UNIV. CIENTIFICA DEL SUR	78,1	77,6	78,6
UNIV. CONTINENTAL DE CIENCIA E INGENIERÍA	39,1	39,4	38,8
UNIV. DE CIENCIAS Y HUMANIDADES	27,0	30,6	24,0
UNIV. PRIV. DE HUÁNUCO	35,8	37,7	34,2
UNIV. DE LIMA	89,7	88,2	91,8
UNIV. DE PIURA	77,8	77,1	78,5
UNIV. DE SAN MARTIN DE PORRES	65,7	65,4	66,0
UNIV. DEL PACÍFICO	96,4	97,1	95,9
UNIV. ESAN	81,6	82,7	80,3
UNIV. FEMENINA DEL SAGRADO CORAZON	61,6	-	61,6
UNIV. INCA GARCILASO DE LA VEGA	44,2	44,9	43,6
UNIV. JAIME BAUSATE Y MEZA	54,0	51,3	56,1
UNIV. JOSÉ CARLOS MARIÁTEGUI	29,6	32,0	27,1
UNIV. LE CORDON BLEU	78,7	78,3	79,2
UNIV. PARA EL DESARROLLO ANDINO	16,8	22,5	11,5
UNIV. PARTICULAR DE CHICLAYO	29,6	34,2	25,9
UNIV. PRIV. MARCELINO CHAMPAGNAT	26,1	22,4	27,2
UNIV. PERUANA LOS ANDES	36,9	38,8	35,5
UNIV. PERUANA CAYETANO HEREDIA	73,3	80,3	70,3
UNIV. PERUANA DE CIENCIAS APLICADAS	82,9	81,1	85,0
UNIV. PERUANA DE CIENCIAS E INFORMÁTICA	37,8	41,3	33,1
UNIV. PERUANA DE INTEGRACIÓN GLOBAL	32,9	35,7	28,7
UNIV. PERUANA DE LAS AMERICAS	28,1	29,5	26,6
UNIV. PERUANA DEL CENTRO	18,0	28,6	14,9
UNIV. PERUANA DEL ORIENTE	37,4	45,5	30,7
UNIV. PERUANA SIMÓN BOLIVAR	43,1	45,6	41,2
UNIV. PERUANA UNION	39,4	41,9	37,1
UNIV. PRIV. ANTENOR ORREGO	44,3	45,3	43,4
UNIV. PRIV. ANTONIO GUILLERMO URRELO	30,5	31,0	30,1
UNIV. PRIV. ARZOBISPO LOAYZA	10,6	14,3	10,5

Continúa...

CUADRO A.1.9
PERÚ: PORCENTAJE DE ALUMNOS DE PRE GRADO QUE TIENEN CONOCIMIENTO
DEL IDIOMA INGLÉS, POR SEXO, SEGÚN TIPO Y NOMBRE DE UNIVERSIDAD

Conclusión.

TIPO Y NOMBRE DE UNIVERSIDAD	TOTAL	SEXO	
		HOMBRE	MUJER
UNIV. PRIV. DE HUANCAYO	21,3	24,4	20,6
UNIV. PRIV. DE ICA	22,0	34,2	13,2
UNIV. PRIV. DE LAMBAYEQUE	20,4	22,7	18,4
UNIV. PRIV. DE PUCALLPA	25,2	28,7	21,7
UNIV. DE TACNA	53,7	53,3	54,1
UNIV. PRIV. DE TRUJILLO	24,8	24,4	25,6
UNIV. PRIV. DEL NORTE	54,6	54,0	55,3
UNIV. PRIV. JUAN MEJÍA BACA	19,5	19,3	19,7
UNIV. PRIV. NORBERT WIENER	39,2	45,8	35,9
UNIV. PRIV. SAN CARLOS	29,9	32,6	27,4
UNIV. PRIV. SAN IGNACIO DE LOYOLA	86,9	85,0	88,7
UNIV. PRIV. SEÑOR DE SIPAN	37,0	38,2	35,8
UNIV. PRIV. SERGIO BERNALES	21,3	23,3	20,2
UNIV. PRIV. TELESUP	46,8	47,4	45,9
UNIV. RICARDO PALMA	69,8	67,7	71,9
UNIV. PRIV. SAN PEDRO	28,9	32,5	25,8
UNIV. TECNOLÓGICA DE LOS ANDES	23,1	25,0	21,5
UNIV. TECNOLÓGICA DEL PERU	48,9	49,7	47,5

NOTA: Incluye todas las universidades que vienen funcionando formalmente en el Sistema Universitario Peruano.

FUENTE: INEI - II CENSO NACIONAL UNIVERSITARIO, 2010

CUADRO A.1.10
PERÚ: PORCENTAJE DE ALUMNOS DE PRE GRADO QUE TIENEN CONOCIMIENTO DE COMPUTACIÓN,
POR AÑO CENSAL Y SEXO, SEGÚN TIPO Y NOMBRE DE UNIVERSIDAD

TIPO Y NOMBRE DE UNIVERSIDAD	1996			2010		
	TOTAL	HOMBRE	MUJER	TOTAL	HOMBRE	MUJER
TOTAL	50,5	54,7	46,9	86,6	87,5	85,8
PÚBLICAS	44,2	47,2	40,7	84,1	85,1	82,8
UNIV. NAC. AGRARIA DE LA SELVA	45,6	43,8	48,9	86,3	86,3	86,2
UNIV. NAC. AGRARIA LA MOLINA	60,1	59,2	61,6	88,0	87,1	89,0
UNIV. NAC. AMAZÓNICA DE MADRE DE DIOS	-	-	-	79,0	80,2	77,7
UNIV. NAC. DANIEL ALCIDES CARRIÓN	34,0	40,0	28,6	82,7	85,2	80,5
UNIV. NAC. DE CAJAMARCA	46,2	48,5	42,5	83,1	83,5	82,5
UNIV. NAC. DE EDUCACIÓN ENRIQUE GUZMÁN Y VALLE	29,2	35,6	24,8	82,0	85,0	80,1
UNIV. NAC. DE HUANCAMELICA	29,7	32,0	26,9	78,9	81,0	76,1
UNIV. NAC. DE INGENIERÍA	65,0	64,9	65,7	89,3	89,3	89,6
UNIV. NAC. DE LA AMAZONÍA PERUANA	40,0	44,6	34,2	87,1	87,7	86,4
UNIV. NAC. DE MOQUEGUA	-	-	-	82,0	80,7	83,7
UNIV. NAC. DE PIURA	51,6	55,3	46,0	87,1	87,4	86,6
UNIV. NAC. DE SAN AGUSTÍN	50,7	54,0	46,5	87,9	88,7	87,1
UNIV. NAC. DE SAN ANTONIO ABAD	41,3	43,3	38,4	85,8	86,5	84,8
UNIV. NAC. DE SAN MARTÍN	38,0	38,4	37,5	84,7	85,4	83,7
UNIV. NAC. DE TRUJILLO	54,1	57,8	49,0	83,9	85,0	82,7
UNIV. NAC. DE TUMBES	33,2	38,4	26,3	82,7	83,2	82,3
UNIV. NAC. DE UCAYALI	46,1	50,3	40,5	82,3	84,0	80,1
UNIV. NAC. DEL ALTIPLANO	42,4	44,7	37,7	83,0	83,9	81,3
UNIV. NAC. DEL CALLAO	59,2	59,7	58,2	83,9	85,1	82,0
UNIV. NAC. DEL CENTRO DEL PERU	43,5	48,2	37,6	81,1	82,3	79,5
UNIV. NAC. DEL SANTA	49,1	55,3	43,2	78,4	81,6	75,2
UNIV. NAC. FEDERICO VILLARREAL	45,9	51,6	40,1	85,4	86,1	84,8
UNIV. NAC. HERMILIO VALDIZÁN	29,1	31,3	26,5	78,0	79,7	76,1
UNIV. NAC. INTERCULTURAL DE LA AMAZONÍA	-	-	-	80,0	79,8	80,2
UNIV. NAC. JORGE BASADRE GROHMANN	53,2	55,8	50,1	80,5	81,5	79,4
UNIV. NAC. JOSÉ FAUSTINO SÁNCHEZ CARRIÓN	39,0	44,0	34,2	80,6	82,7	78,7
UNIV. NAC. JOSÉ MARÍA ARGUEDAS	-	-	-	86,7	87,5	85,3
UNIV. NAC. MAYOR DE SAN MARCOS	52,4	54,4	49,1	84,6	84,5	84,9
UNIV. NAC. MICAELA BASTIDAS DE APURÍMAC	-	-	-	77,9	77,6	78,2
UNIV. NAC. PEDRO RUIZ GALLO	44,0	46,9	38,8	81,6	83,0	79,7
UNIV. NAC. SAN CRISTÓBAL DE HUAMANGA	30,9	33,8	27,0	86,7	87,0	86,4
UNIV. NAC. SAN LUIS GONZAGA	31,9	35,1	28,2	85,1	86,4	83,8
UNIV. NAC. SANTIAGO ANTÚNEZ DE MAYOLO	53,4	54,9	50,7	82,2	83,7	80,5
UNIV. NAC. TECNOLÓGICA DEL CONO SUR DE LIMA	-	-	-	79,3	79,5	78,6
UNIV. NAC. TORIBIO RODRÍGUEZ DE MENDOZA DE AMAZONAS	-	-	-	76,6	77,0	76,2
PRIVADAS	68,7	64,8	63,0	88,3	89,4	87,4
ASOCIACIÓN UNIV. PRIV. SAN JUAN BAUTISTA	-	-	-	89,7	90,6	89,1
FACULTAD DE TEOLOGÍA PONTIFICIA Y CIVIL DE LIMA	-	-	-	87,1	88,8	78,7
PONTIF. UNIV. CATÓLICA DEL PERÚ	70,1	72,2	66,5	94,1	93,8	94,5
UNIV. ADA A BYRON	-	-	-	86,2	87,7	85,1

Continúa...

CUADRO A.1.10
PERÚ: PORCENTAJE DE ALUMNOS DE PRE GRADO QUE TIENEN CONOCIMIENTO DE COMPUTACIÓN,
POR AÑO CENSAL Y SEXO, SEGÚN TIPO Y NOMBRE DE UNIVERSIDAD

TIPO Y NOMBRE DE UNIVERSIDAD	1996			2010		
	TOTAL	HOMBRE	MUJER	TOTAL	HOMBRE	MUJER
UNIV. ALAS PERUANAS	-	-	-	89,0	89,9	88,3
UNIV. ANDINA DEL CUSCO	47,6	54,1	42,8	92,2	93,4	91,2
UNIV. ANDINA NESTOR CÁCERES VELÁSQUEZ	38,2	45,3	30,3	83,3	86,0	80,6
UNIV. ANTONIO RUIZ DE MONTOYA	-	-	-	91,2	93,9	88,2
UNIV. AUTÓNOMA DEL PERÚ	-	-	-	82,9	85,6	80,2
UNIV. CATÓLICA SANTA MARIA	59,8	65,8	54,4	92,1	93,4	90,6
UNIV. CATÓLICA DE TRUJILLO	-	-	-	83,7	86,8	82,0
UNIV. CATÓLICA LOS ÁNGELES DE CHIMBOTE	45,2	48,3	42,2	82,7	84,3	81,3
UNIV. CATÓLICA SAN PABLO	-	-	-	89,2	90,9	87,6
UNIV. CATÓLICA SANTO TORIBIO DE MOGROVEJO	-	-	-	90,1	91,0	89,5
UNIV. CATOLICA SEDES SAPIENTIAE	-	-	-	88,9	90,5	87,9
UNIV. PRIV. CÉSAR VALLEJO	57,7	58,7	57,0	81,5	83,2	80,2
UNIV. CIENTÍFICA DEL PERÚ	-	-	-	92,3	93,7	91,0
UNIV. CIENTIFICA DEL SUR	-	-	-	93,8	93,3	94,3
UNIV. CONTINENTAL DE CIENCIA E INGENIERÍA	-	-	-	89,9	90,0	89,7
UNIV. DE CIENCIAS Y HUMANIDADES	-	-	-	79,6	84,4	75,8
UNIV. PRIV. DE HUÁNUCO	35,4	44,3	28,5	83,4	85,6	81,4
UNIV. DE LIMA	87,0	87,2	86,7	91,6	90,3	93,4
UNIV. DE PIURA	67,4	73,8	60,0	92,5	92,8	92,2
UNIV. DE SAN MARTIN DE PORRES	50,5	55,8	46,4	90,7	91,2	90,3
UNIV. DEL PACÍFICO	97,4	97,9	96,7	97,7	97,2	98,2
UNIV. ESAN	-	-	-	91,2	91,9	90,4
UNIV. FEMENINA DEL SAGRADO CORAZON	60,6	-	60,6	91,1	-	91,1
UNIV. INCA GARCILASO DE LA VEGA	54,6	59,5	50,6	90,8	91,7	90,0
UNIV. JAIME BAUSATE Y MEZA	-	-	-	93,1	91,6	94,3
UNIV. JOSÉ CARLOS MARIÁTEGUI	57,0	56,1	57,8	88,2	88,6	87,8
UNIV. LE CORDON BLEU	-	-	-	93,6	95,7	91,7
UNIV. PARA EL DESARROLLO ANDINO	-	-	-	87,4	93,8	81,6
UNIV. PARTICULAR DE CHICLAYO	39,8	49,1	33,8	86,2	90,8	82,5
UNIV. PRIV. MARCELINO CHAMPAGNAT	48,2	52,8	47,2	88,9	90,2	88,5
UNIV. PERUANA LOS ANDES	42,3	45,7	39,4	85,2	87,2	83,6
UNIV. PERUANA CAYETANO HEREDIA	50,0	61,7	41,9	93,9	94,8	93,4
UNIV. PERUANA DE CIENCIAS APLICADAS	85,1	87,1	81,9	94,2	94,4	94,1
UNIV. PERUANA DE CIENCIAS E INFORMÁTICA	-	-	-	91,8	92,1	91,5
UNIV. PERUANA DE INTEGRACIÓN GLOBAL	-	-	-	87,0	89,3	83,7
UNIV. PERUANA DE LAS AMERICAS	-	-	-	67,4	68,5	66,3
UNIV. PERUANA DEL CENTRO	-	-	-	77,0	78,6	76,6
UNIV. PERUANA DEL ORIENTE	-	-	-	91,3	96,6	86,8
UNIV. PERUANA SIMÓN BOLIVAR	-	-	-	93,9	94,5	93,5
UNIV. PERUANA UNION	70,7	81,9	60,0	90,3	90,7	89,9
UNIV. PRIV. ANTENOR ORREGO	56,5	64,5	48,3	88,4	89,2	87,6
UNIV. PRIV. ANTONIO GUILLERMO URRELO	-	-	-	84,0	87,8	81,3
UNIV. PRIV. ARZOBISPO LOAYZA	-	-	-	75,6	42,9	77,1

Continúa...

CUADRO A.1.10
PERÚ: PORCENTAJE DE ALUMNOS DE PRE GRADO QUE TIENEN CONOCIMIENTO DE COMPUTACIÓN,
POR AÑO CENSAL Y SEXO, SEGÚN TIPO Y NOMBRE DE UNIVERSIDAD

Conclusión.

TIPO Y NOMBRE DE UNIVERSIDAD	1996			2010		
	TOTAL	HOMBRE	MUJER	TOTAL	HOMBRE	MUJER
UNIV. PRIV. DE HUANCAYO	-	-	-	79,1	75,6	80,0
UNIV. PRIV. DE ICA	-	-	-	74,7	76,3	73,6
UNIV. PRIV. DE LAMBAYEQUE	-	-	-	84,9	90,9	79,6
UNIV. PRIV. DE PUCALLPA	-	-	-	83,0	86,2	79,8
UNIV. DE TACNA	57,0	60,5	53,1	89,4	90,2	88,6
UNIV. PRIV. DE TRUJILLO	-	-	-	79,3	80,8	76,7
UNIV. PRIV. DEL NORTE	89,6	90,1	89,0	91,2	91,4	90,9
UNIV. PRIV. JUAN MEJÍA BACA	-	-	-	80,3	86,3	75,1
UNIV. PRIV. NORBERT WIENER	-	-	-	89,9	91,6	89,0
UNIV. PRIV. SAN CARLOS	-	-	-	84,2	90,3	78,8
UNIV. PRIV. SAN IGNACIO DE LOYOLA	91,8	90,6	93,8	93,7	93,4	94,0
UNIV. PRIV. SEÑOR DE SIPAN	-	-	-	85,8	86,5	85,1
UNIV. PRIV. SERGIO BERNALES	-	-	-	82,1	83,1	81,5
UNIV. PRIV. TELESUP	-	-	-	88,5	90,4	85,7
UNIV. RICARDO PALMA	77,1	80,2	73,2	91,2	90,7	91,7
UNIV. PRIV. SAN PEDRO	39,4	46,8	34,2	84,7	86,6	83,0
UNIV. TECNOLÓGICA DE LOS ANDES	33,4	35,3	31,5	80,4	81,0	79,9
UNIV. TECNOLÓGICA DEL PERU	-	-	-	92,6	92,5	92,8

NOTA: Incluye todas las universidades que vienen funcionando formalmente en el Sistema Universitario Peruano.

FUENTE: INEI - II CENSO NACIONAL UNIVERSITARIO, 2010

CUADRO A.1.11
PERÚ: PORCENTAJE DE ALUMNOS DE PRE GRADO QUE TRABAJAN,
POR AÑO CENSAL Y SEXO, SEGÚN TIPO Y NOMBRE DE UNIVERSIDAD

TIPO Y NOMBRE DE UNIVERSIDAD	1996			2010		
	TOTAL	HOMBRE	MUJER	TOTAL	HOMBRE	MUJER
TOTAL	31,2	37,3	23,8	32,7	37,3	27,9
PÚBLICAS	33,2	39,8	24,1	30,1	34,8	24,1
UNIV. NAC. AGRARIA DE LA SELVA	28,1	31,7	21,3	19,3	22,5	14,5
UNIV. NAC. AGRARIA LA MOLINA	22,0	27,0	14,6	18,6	21,1	15,9
UNIV. NAC. AMAZÓNICA DE MADRE DE DIOS	-	-	-	36,5	46,4	24,6
UNIV. NAC. DANIEL ALCIDES CARRIÓN	25,3	35,2	16,2	24,3	33,9	15,8
UNIV. NAC. DE CAJAMARCA	30,0	38,3	16,1	24,9	30,6	17,1
UNIV. NAC. DE EDUCACIÓN ENRIQUE GUZMÁN Y VALLE	42,7	58,9	31,4	55,6	63,7	50,8
UNIV. NAC. DE HUANCAMELICA	19,2	25,4	11,9	24,8	30,7	17,0
UNIV. NAC. DE INGENIERÍA	30,8	32,6	19,7	31,9	32,5	27,3
UNIV. NAC. DE LA AMAZONÍA PERUANA	35,7	42,3	27,6	22,1	26,8	16,4
UNIV. NAC. DE MOQUEGUA	-	-	-	26,0	31,7	18,6
UNIV. NAC. DE PIURA	26,9	33,2	17,5	24,5	29,3	17,7
UNIV. NAC. DE SAN AGUSTÍN	30,4	35,4	24,0	31,5	36,7	25,6
UNIV. NAC. DE SAN ANTONIO ABAD	37,6	44,1	27,9	34,7	40,3	26,4
UNIV. NAC. DE SAN MARTÍN	27,3	35,0	16,4	17,7	22,7	11,1
UNIV. NAC. DE TRUJILLO	30,4	37,9	19,7	19,4	23,7	14,5
UNIV. NAC. DE TUMBES	29,2	39,1	16,0	27,9	38,8	17,2
UNIV. NAC. DE UCAYALI	46,6	57,0	32,4	27,7	33,3	20,1
UNIV. NAC. DEL ALTIPLANO	31,6	36,5	21,3	32,1	38,1	21,5
UNIV. NAC. DEL CALLAO	42,5	48,4	30,3	40,6	44,5	33,8
UNIV. NAC. DEL CENTRO DEL PERU	30,2	37,6	21,0	28,5	33,4	21,9
UNIV. NAC. DEL SANTA	20,7	30,9	11,0	22,5	27,9	17,2
UNIV. NAC. FEDERICO VILLARREAL	36,1	45,1	27,0	32,9	37,3	28,5
UNIV. NAC. HERMILIO VALDIZÁN	34,7	43,1	24,9	27,4	35,1	18,7
UNIV. NAC. INTERCULTURAL DE LA AMAZONÍA	-	-	-	28,3	36,7	17,6
UNIV. NAC. JORGE BASADRE GROHMANN	24,4	30,1	17,9	22,5	26,7	17,8
UNIV. NAC. JOSÉ FAUSTINO SÁNCHEZ CARRIÓN	37,4	49,6	25,8	35,2	40,7	30,2
UNIV. NAC. JOSÉ MARÍA ARGUEDAS	-	-	-	38,9	42,4	32,8
UNIV. NAC. MAYOR DE SAN MARCOS	38,3	43,1	30,6	33,4	35,8	30,1
UNIV. NAC. MICAELA BASTIDAS DE APURÍMAC	-	-	-	28,6	33,7	20,3
UNIV. NAC. PEDRO RUIZ GALLO	23,8	28,9	14,6	26,1	27,4	24,1
UNIV. NAC. SAN CRISTÓBAL DE HUAMANGA	33,6	41,5	22,6	33,4	39,9	23,9
UNIV. NAC. SAN LUIS GONZAGA	35,9	42,2	28,8	27,1	33,8	20,1
UNIV. NAC. SANTIAGO ANTÚNEZ DE MAYOLO	33,5	40,8	20,5	28,8	36,9	18,9
UNIV. NAC. TECNOLÓGICA DEL CONO SUR DE LIMA	-	-	-	31,3	34,9	21,9
UNIV. NAC. TORIBIO RODRÍGUEZ DE MENDOZA DE AMAZONAS	-	-	-	21,7	30,7	13,8
PRIVADAS	28,1	33,1	23,5	34,4	39,3	30,0
ASOCIACIÓN UNIV. PRIV. SAN JUAN BAUTISTA	-	-	-	40,9	48,9	35,5
FACULTAD DE TEOLOGIA PONTIFICIA Y CIVIL DE LIMA	-	-	-	15,7	13,3	27,7
PONTIF. UNIV. CATÓLICA DEL PERÚ	17,9	18,9	16,3	18,7	18,8	18,7
UNIV. ADA A BYRON	-	-	-	30,0	37,6	24,2

Continúa...

CUADRO A.1.11
PERÚ: PORCENTAJE DE ALUMNOS DE PRE GRADO QUE TRABAJAN,
POR AÑO CENSAL Y SEXO, SEGÚN TIPO Y NOMBRE DE UNIVERSIDAD

TIPO Y NOMBRE DE UNIVERSIDAD	1996			2010		
	TOTAL	HOMBRE	MUJER	TOTAL	HOMBRE	MUJER
UNIV. ALAS PERUANAS	-	-	-	37,8	45,8	30,7
UNIV. ANDINA DEL CUSCO	32,5	41,7	25,6	26,5	32,9	21,5
UNIV. ANDINA NESTOR CÁCERES VELÁSQUEZ	36,7	46,7	25,6	39,3	45,9	32,7
UNIV. ANTONIO RUIZ DE MONTOYA	-	-	-	29,0	36,0	21,6
UNIV. AUTÓNOMA DEL PERÚ	-	-	-	31,5	35,9	27,0
UNIV. CATÓLICA SANTA MARIA	21,2	27,0	16,0	15,1	17,9	12,0
UNIV. CATÓLICA DE TRUJILLO	-	-	-	23,8	22,2	24,7
UNIV. CATÓLICA LOS ÁNGELES DE CHIMBOTE	53,6	68,7	38,7	49,3	61,0	38,9
UNIV. CATÓLICA SAN PABLO	-	-	-	14,4	16,2	12,8
UNIV. CATÓLICA SANTO TORIBIO DE MOGROVEJO	-	-	-	20,7	26,4	16,5
UNIV. CATOLICA SEDES SAPIENTIAE	-	-	-	53,2	55,4	51,9
UNIV. PRIV. CÉSAR VALLEJO	22,2	32,2	15,0	27,7	31,7	24,5
UNIV. CIENTÍFICA DEL PERÚ	-	-	-	27,2	33,2	21,8
UNIV. CIENTIFICA DEL SUR	-	-	-	26,2	32,9	20,1
UNIV. CONTINENTAL DE CIENCIA E INGENIERÍA	-	-	-	31,2	35,0	26,7
UNIV. DE CIENCIAS Y HUMANIDADES	-	-	-	40,8	39,9	41,5
UNIV. PRIV. DE HUÁNUCO	24,1	34,2	16,3	30,0	38,4	22,4
UNIV. DE LIMA	21,3	23,8	17,4	20,6	20,6	20,5
UNIV. DE PIURA	10,0	10,2	9,8	16,1	15,6	16,6
UNIV. DE SAN MARTIN DE PORRES	32,8	38,0	28,8	25,4	28,2	23,2
UNIV. DEL PACÍFICO	14,8	17,9	10,4	18,8	19,1	18,6
UNIV. ESAN	-	-	-	9,5	12,4	6,0
UNIV. FEMENINA DEL SAGRADO CORAZON	14,5	-	14,5	19,4	-	19,4
UNIV. INCA GARCILASO DE LA VEGA	46,0	53,2	40,2	63,5	69,8	58,4
UNIV. JAIME BAUSATE Y MEZA	-	-	-	38,5	42,2	35,6
UNIV. JOSÉ CARLOS MARIÁTEGUI	30,3	36,2	25,0	56,1	64,2	47,4
UNIV. LE CORDON BLEU	-	-	-	10,6	8,7	12,5
UNIV. PARA EL DESARROLLO ANDINO	-	-	-	24,0	33,8	14,9
UNIV. PARTICULAR DE CHICLAYO	20,2	30,4	13,7	16,8	25,2	10,2
UNIV. PRIV. MARCELINO CHAMPAGNAT	52,1	61,1	50,1	70,0	78,5	67,5
UNIV. PERUANA LOS ANDES	33,2	44,7	23,3	46,8	53,7	41,3
UNIV. PERUANA CAYETANO HEREDIA	14,4	15,4	13,7	15,6	14,7	16,0
UNIV. PERUANA DE CIENCIAS APLICADAS	5,9	7,1	3,8	31,2	35,5	26,4
UNIV. PERUANA DE CIENCIAS E INFORMÁTICA	-	-	-	60,7	62,2	58,6
UNIV. PERUANA DE INTEGRACIÓN GLOBAL	-	-	-	58,1	59,9	55,3
UNIV. PERUANA DE LAS AMERICAS	-	-	-	40,1	39,9	40,2
UNIV. PERUANA DEL CENTRO	-	-	-	23,0	21,4	23,4
UNIV. PERUANA DEL ORIENTE	-	-	-	25,9	32,6	20,3
UNIV. PERUANA SIMÓN BOLIVAR	-	-	-	42,5	40,6	44,0
UNIV. PERUANA UNION	42,8	51,4	34,6	36,4	40,7	32,5
UNIV. PRIV. ANTENOR ORREGO	15,1	20,4	9,6	10,8	13,5	8,2
UNIV. PRIV. ANTONIO GUILLERMO URRELO	-	-	-	25,6	35,0	19,1
UNIV. PRIV. ARZOBISPO LOAYZA	-	-	-	28,1	57,1	26,8

Continúa...

CUADRO A.1.11
PERÚ: PORCENTAJE DE ALUMNOS DE PRE GRADO QUE TRABAJAN,
POR AÑO CENSAL Y SEXO, SEGÚN TIPO Y NOMBRE DE UNIVERSIDAD

Conclusión.

TIPO Y NOMBRE DE UNIVERSIDAD	1996			2010		
	TOTAL	HOMBRE	MUJER	TOTAL	HOMBRE	MUJER
UNIV. PRIV. DE HUANCAYO	-	-	-	47,4	39,0	49,4
UNIV. PRIV. DE ICA	-	-	-	36,3	36,8	35,8
UNIV. PRIV. DE LAMBAYEQUE	-	-	-	18,3	20,5	16,3
UNIV. PRIV. DE PUCALLPA	-	-	-	59,4	68,5	50,2
UNIV. DE TACNA	28,9	35,5	21,9	25,7	29,1	22,2
UNIV. PRIV. DE TRUJILLO	-	-	-	34,2	40,7	22,7
UNIV. PRIV. DEL NORTE	18,8	23,1	12,8	26,7	31,0	21,8
UNIV. PRIV. JUAN MEJÍA BACA	-	-	-	14,3	19,3	10,0
UNIV. PRIV. NORBERT WIENER	-	-	-	54,1	57,0	52,7
UNIV. PRIV. SAN CARLOS	-	-	-	39,2	47,5	31,7
UNIV. PRIV. SAN IGNACIO DE LOYOLA	8,7	11,8	4,0	31,2	36,1	26,5
UNIV. PRIV. SEÑOR DE SIPAN	-	-	-	26,7	33,1	19,7
UNIV. PRIV. SERGIO BERNALES	-	-	-	45,3	61,4	36,4
UNIV. PRIV. TELESUP	-	-	-	44,4	47,8	39,7
UNIV. RICARDO PALMA	26,9	31,6	20,7	30,4	30,6	30,1
UNIV. PRIV. SAN PEDRO	27,1	39,1	18,4	36,0	44,7	28,4
UNIV. TECNOLÓGICA DE LOS ANDES	38,9	51,3	26,5	42,0	50,6	35,2
UNIV. TECNOLÓGICA DEL PERU	-	-	-	44,8	46,0	42,3

NOTA: Incluye todas las universidades que vienen funcionando formalmente en el Sistema Universitario Peruano.

FUENTE: INEI - II CENSO NACIONAL UNIVERSITARIO, 2010

CUADRO A.1.12
PERÚ: PORCENTAJE DE ALUMNOS DE PRE GRADO QUE PRACTICAN ALGÚN DEPORTE EN
LA UNIVERSIDAD, POR AÑO CENSAL Y SEXO, SEGÚN TIPO Y NOMBRE DE UNIVERSIDAD

TIPO Y NOMBRE DE UNIVERSIDAD	1996			2010		
	TOTAL	HOMBRE	MUJER	TOTAL	HOMBRE	MUJER
TOTAL	42,3	60,9	19,8	22,2	33,0	10,9
PÚBLICAS	48,4	66,2	23,2	29,0	40,7	13,5
UNIV. NAC. AGRARIA DE LA SELVA	65,3	75,2	46,6	45,3	58,7	25,5
UNIV. NAC. AGRARIA LA MOLINA	46,3	64,6	18,9	35,6	53,1	15,4
UNIV. NAC. AMAZÓNICA DE MADRE DE DIOS	-	-	-	39,6	52,3	23,7
UNIV. NAC. DANIEL ALCIDES CARRIÓN	65,0	86,3	45,4	38,8	54,3	25,4
UNIV. NAC. DE CAJAMARCA	65,7	79,8	40,8	40,3	55,9	18,5
UNIV. NAC. DE EDUCACIÓN ENRIQUE GUZMÁN Y VALLE	38,6	68,1	17,4	23,5	40,2	12,9
UNIV. NAC. DE HUANCAMELICA	8,3	13,7	1,9	51,5	62,6	36,6
UNIV. NAC. DE INGENIERÍA	60,3	64,4	34,1	45,5	48,5	24,8
UNIV. NAC. DE LA AMAZONÍA PERUANA	51,7	60,7	40,8	30,8	40,8	18,4
UNIV. NAC. DE MOQUEGUA	-	-	-	37,7	46,8	27,1
UNIV. NAC. DE PIURA	48,2	65,6	21,6	22,6	35,4	4,7
UNIV. NAC. DE SAN AGUSTÍN	49,4	69,7	23,6	21,6	33,3	8,0
UNIV. NAC. DE SAN ANTONIO ABAD	60,1	78,3	32,7	44,4	55,6	27,5
UNIV. NAC. DE SAN MARTÍN	44,8	59,9	22,9	22,1	32,7	7,8
UNIV. NAC. DE TRUJILLO	47,8	67,6	19,6	21,3	32,1	8,6
UNIV. NAC. DE TUMBES	46,8	69,9	16,2	21,9	33,4	10,2
UNIV. NAC. DE UCAYALI	51,4	71,8	23,5	26,7	40,2	7,9
UNIV. NAC. DEL ALTIPLANO	66,3	81,0	35,4	37,5	49,2	16,2
UNIV. NAC. DEL CALLAO	47,4	60,5	15,2	25,0	34,5	8,5
UNIV. NAC. DEL CENTRO DEL PERU	62,5	80,0	40,0	39,0	52,2	20,5
UNIV. NAC. DEL SANTA	61,8	76,7	44,7	24,3	36,0	12,4
UNIV. NAC. FEDERICO VILLARREAL	31,6	51,0	11,4	11,4	18,6	4,0
UNIV. NAC. HERMILO VALDIZÁN	42,3	61,3	20,0	35,1	48,4	19,2
UNIV. NAC. INTERCULTURAL DE LA AMAZONÍA	-	-	-	50,4	66,3	30,1
UNIV. NAC. JORGE BASADRE GROHMANN	44,9	64,9	21,0	19,6	28,8	9,2
UNIV. NAC. JOSÉ FAUSTINO SÁNCHEZ CARRIÓN	34,0	55,4	13,7	22,3	33,5	12,4
UNIV. NAC. JOSÉ MARÍA ARGUEDAS	-	-	-	55,2	62,9	41,7
UNIV. NAC. MAYOR DE SAN MARCOS	44,0	59,0	19,2	20,9	30,0	8,3
UNIV. NAC. MICAELA BASTIDAS DE APURÍMAC	-	-	-	48,0	54,1	38,1
UNIV. NAC. PEDRO RUIZ GALLO	53,7	72,8	19,1	27,8	40,9	8,7
UNIV. NAC. SAN CRISTÓBAL DE HUAMANGA	53,8	70,6	29,6	35,2	45,5	20,0
UNIV. NAC. SAN LUIS GONZAGA	37,3	57,9	13,7	28,6	43,8	12,5
UNIV. NAC. SANTIAGO ANTÚNEZ DE MAYOLO	50,3	62,5	27,7	32,9	44,2	18,9
UNIV. NAC. TECNOLÓGICA DEL CONO SUR DE LIMA	-	-	-	42,5	50,6	22,2
UNIV. NAC. TORIBIO RODRÍGUEZ DE MENDOZA DE AMAZONAS	-	-	-	34,7	51,4	20,7
PRIVADAS	33,3	51,5	15,9	17,3	26,1	9,4
ASOCIACIÓN UNIV. PRV. SAN JUAN BAUTISTA	-	-	-	11,5	20,9	5,1
FACULTAD DE TEOLOGÍA PONTIFICIA Y CIVIL DE LIMA	-	-	-	18,4	21,6	0,0
PONTIF. UNIV. CATÓLICA DEL PERÚ	39,4	54,0	14,5	21,9	32,3	8,7
UNIV. ADA A BYRON	-	-	-	32,6	45,7	22,4

Continúa...

CUADRO A.1.12
PERÚ: PORCENTAJE DE ALUMNOS DE PRE GRADO QUE PRACTICAN ALGÚN DEPORTE EN
LA UNIVERSIDAD, POR AÑO CENSAL Y SEXO, SEGÚN TIPO Y NOMBRE DE UNIVERSIDAD

TIPO Y NOMBRE DE UNIVERSIDAD	1996			2010		
	TOTAL	HOMBRE	MUJER	TOTAL	HOMBRE	MUJER
UNIV. ALAS PERUANAS	-	-	-	16,9	26,1	9,1
UNIV. ANDINA DEL CUSCO	48,8	69,8	32,8	25,0	37,9	15,3
UNIV. ANDINA NESTOR CÁCERES VELÁSQUEZ	54,6	70,5	36,8	21,8	31,8	11,5
UNIV. ANTONIO RUIZ DE MONTOYA	-	-	-	2,8	4,3	1,0
UNIV. AUTÓNOMA DEL PERÚ	-	-	-	23,3	36,7	10,3
UNIV. CATÓLICA SANTA MARIA	37,2	60,7	16,0	20,1	32,4	6,0
UNIV. CATÓLICA DE TRUJILLO	-	-	-	27,6	42,5	19,1
UNIV. CATÓLICA LOS ÁNGELES DE CHIMBOTE	50,9	65,1	36,8	17,9	26,4	10,6
UNIV. CATÓLICA SAN PABLO	-	-	-	17,1	24,5	10,8
UNIV. CATÓLICA SANTO TORIBIO DE MOGROVEJO	-	-	-	9,9	17,5	4,5
UNIV. CATOLICA SEDES SAPIENTIAE	-	-	-	17,4	28,6	10,7
UNIV. PRIV. CÉSAR VALLEJO	35,4	55,7	20,5	11,1	19,3	4,9
UNIV. CIENTÍFICA DEL PERÚ	-	-	-	20,0	31,1	9,9
UNIV. CIENTIFICA DEL SUR	-	-	-	10,6	18,5	3,6
UNIV. CONTINENTAL DE CIENCIA E INGENIERÍA	-	-	-	32,5	45,4	17,7
UNIV. DE CIENCIAS Y HUMANIDADES	-	-	-	28,7	39,9	20,0
UNIV. PRIV. DE HUANUCO	-	-	-	22,3	32,4	13,5
UNIV. DE LIMA	29,1	41,8	9,0	11,2	17,1	3,5
UNIV. DE PIURA	30,3	44,8	13,4	20,3	29,5	11,2
UNIV. DE SAN MARTIN DE PORRES	31,9	51,7	16,6	15,2	25,4	7,2
UNIV. DEL PACIFICO	40,3	57,9	14,0	21,4	30,9	12,8
UNIV. ESAN	-	-	-	24,7	34,8	13,5
UNIV. FEMENINA DEL SAGRADO CORAZON	12,5	-	12,5	4,7	-	4,7
UNIV. INCA GARCILASO DE LA VEGA	22,8	39,6	9,1	5,8	10,1	2,4
UNIV. JAIME BAUSATE Y MEZA	-	-	-	13,6	24,0	5,8
UNIV. JOSÉ CARLOS MARIÁTEGUI	25,9	39,1	14,2	21,3	30,6	11,4
UNIV. LE CORDON BLEU	-	-	-	100,0	0,0	100,0
UNIV. PARA EL DESARROLLO ANDINO	-	-	-	72,5	76,5	68,9
UNIV. PARTICULAR DE CHICLAYO	35,2	59,7	19,4	15,4	25,9	6,5
UNIV. PRIV. MARCELINO CHAMPAGNAT	28,2	58,6	21,6	6,2	20,2	1,9
UNIV. PERUANA LOS ANDES	32,1	45,8	19,9	30,6	40,7	22,7
UNIV. PERUANA CAYETANO HEREDIA	38,8	62,6	21,8	17,0	37,1	8,2
UNIV. PERUANA DE CIENCIAS APLICADAS	39,4	54,5	14,4	9,1	14,1	3,5
UNIV. PERUANA DE CIENCIAS E INFORMÁTICA	-	-	-	20,1	28,0	9,2
UNIV. PERUANA DE INTEGRACIÓN GLOBAL	-	-	-	31,7	46,6	10,5
UNIV. PERUANA DE LAS AMERICAS	-	-	-	19,6	25,8	13,8
UNIV. PERUANA DEL CENTRO	-	-	-	5,6	25,0	0,0
UNIV. PERUANA DEL ORIENTE	-	-	-	67,2	83,6	54,1
UNIV. PERUANA SIMÓN BOLIVAR	-	-	-	18,4	37,1	4,1
UNIV. PERUANA UNION	65,3	86,9	44,7	63,8	76,2	52,6
UNIV. PRIV. ANTENOR ORREGO	31,3	54,5	7,6	6,9	11,6	2,4
UNIV. PRIV. ANTONIO GUILLERMO URRELO	-	-	-	15,2	23,5	9,7

Continúa...

CUADRO A.1.12
 PERÚ: PORCENTAJE DE ALUMNOS DE PRE GRADO QUE PRACTICAN ALGÚN DEPORTE EN
 LA UNIVERSIDAD, POR AÑO CENSAL Y SEXO, SEGÚN TIPO Y NOMBRE DE UNIVERSIDAD

Conclusión.

TIPO Y NOMBRE DE UNIVERSIDAD	1996			2010		
	TOTAL	HOMBRE	MUJER	TOTAL	HOMBRE	MUJER
UNIV. PRIV. DE HUANCAYO	-	-	-	30,8	80,0	0,0
UNIV. PRIV. DE ICA	-	-	-	20,0	33,3	14,3
UNIV. PRIV. DE PUCALLPA	-	-	-	23,9	34,2	13,2
UNIV. PRIV. DE TACNA	33,6	50,0	15,5	15,7	21,4	9,8
UNIV. PRIV. DE TRUJILLO	-	-	-	29,6	38,5	13,3
UNIV. PRIV. DEL NORTE	33,1	46,1	15,3	17,5	24,7	9,4
UNIV. PRIV. JUAN MEJÍA BACA	-	-	-	29,0	42,0	16,0
UNIV. PRIV. NORBERT WIENER	-	-	-	13,1	26,4	6,6
UNIV. PRIV. SAN CARLOS	-	-	-	40,0	52,5	29,0
UNIV. PRIV. SAN IGNACIO DE LOYOLA	30,0	45,6	5,6	12,1	19,9	5,2
UNIV. PRIV. SEÑOR DE SIPAN	-	-	-	23,7	35,0	11,6
UNIV. PRIV. SERGIO BERNALES	-	-	-	29,6	45,0	22,2
UNIV. PRIV. TELESUP	-	-	-	19,3	24,5	12,1
UNIV. RICARDO PALMA	33,6	47,9	14,6	16,0	24,4	8,1
UNIV. PRIV. SAN PEDRO	35,0	56,5	18,7	24,3	34,3	16,1
UNIV. TECNOLÓGICA DE LOS ANDES	49,9	67,0	32,6	27,4	38,8	19,0
UNIV. TECNOLÓGICA DEL PERU	-	-	-	8,6	11,2	3,4

NOTA: Incluye todas las universidades que vienen funcionando formalmente en el Sistema Universitario Peruano.

FUENTE: INEI - II CENSO NACIONAL UNIVERSITARIO, 2010

CUADRO A.1.13
PERÚ: PORCENTAJE DE ALUMNOS DE PRE GRADO PROVENIENTES DE COLEGIOS UBICADOS EN EL MISMO DEPARTAMENTO DE LA UNIVERSIDAD, POR SEXO, SEGÚN TIPO Y NOMBRE DE UNIVERSIDAD

TIPO Y NOMBRE DE UNIVERSIDAD	TOTAL	SEXO	
		HOMBRE	MUJER
TOTAL	83,3	81,8	84,9
PÚBLICAS	83,0	81,3	85,3
UNIV. NAC. AGRARIA DE LA SELVA	52,9	49,6	57,7
UNIV. NAC. AGRARIA LA MOLINA	82,2	80,3	84,4
UNIV. NAC. AMAZÓNICA DE MADRE DE DIOS	78,6	74,6	83,5
UNIV. NAC. DANIEL ALCIDES CARRIÓN	81,0	77,9	83,8
UNIV. NAC. DE CAJAMARCA	91,5	92,3	90,5
UNIV. NAC. DE EDUCACIÓN ENRIQUE GUZMÁN Y VALLE	79,2	73,8	82,4
UNIV. NAC. DE HUANCAMELICA	81,7	81,1	82,6
UNIV. NAC. DE INGENIERÍA	74,7	74,0	79,4
UNIV. NAC. DE LA AMAZONÍA PERUANA	93,5	92,8	94,4
UNIV. NAC. DE MOQUEGUA	87,5	84,5	91,7
UNIV. NAC. DE PIURA	96,7	96,3	97,4
UNIV. NAC. DE SAN AGUSTÍN	88,9	86,4	91,7
UNIV. NAC. DE SAN ANTONIO ABAD	88,6	87,9	89,8
UNIV. NAC. DE SAN MARTÍN	89,1	88,4	90,1
UNIV. NAC. DE TRUJILLO	87,6	85,8	89,7
UNIV. NAC. DE TUMBES	85,9	85,4	86,4
UNIV. NAC. DE UCAYALI	87,1	85,5	89,3
UNIV. NAC. DEL ALTIPLANO	95,0	95,0	94,9
UNIV. NAC. DEL CALLAO	22,5	20,6	25,8
UNIV. NAC. DEL CENTRO DEL PERU	89,6	87,9	91,8
UNIV. NAC. DEL SANTA	95,3	95,2	95,4
UNIV. NAC. FEDERICO VILLARREAL	82,5	80,4	84,6
UNIV. NAC. HERMILIO VALDIZÁN	83,8	83,5	84,1
UNIV. NAC. INTERCULTURAL DE LA AMAZONÍA	77,0	70,8	84,9
UNIV. NAC. JORGE BASADRE GROHMANN	89,9	88,8	91,3
UNIV. NAC. JOSÉ FAUSTINO SÁNCHEZ CARRIÓN	91,0	90,8	91,2
UNIV. NAC. JOSÉ MARÍA ARGUEDAS	93,4	93,8	92,5
UNIV. NAC. MAYOR DE SAN MARCOS	82,4	80,8	84,7
UNIV. NAC. MICAELA BASTIDAS DE APURÍMAC	92,1	91,5	93,0
UNIV. NAC. PEDRO RUIZ GALLO	76,9	74,1	80,8
UNIV. NAC. SAN CRISTÓBAL DE HUAMANGA	85,1	85,4	84,8
UNIV. NAC. SAN LUIS GONZAGA	78,0	76,1	80,1
UNIV. NAC. SANTIAGO ANTÚNEZ DE MAYOLO	90,7	90,5	91,1
UNIV. NAC. TECNOLÓGICA DEL CONO SUR DE LIMA	93,4	91,9	97,5
UNIV. NAC. TORIBIO RODRÍGUEZ DE MENDOZA DE AMAZONAS	86,5	86,3	86,7
PRIVADAS	83,5	82,2	84,7
ASOCIACIÓN UNIV. PRIV. SAN JUAN BAUTISTA	83,4	82,0	84,4
FACULTAD DE TEOLOGIA PONTIFICIA Y CIVIL DE LIMA	52,5	51,1	59,6
PONTIF. UNIV. CATÓLICA DEL PERÚ	79,8	78,1	81,9
UNIV. ADA A BYRON	96,4	95,6	97,0

Continúa...

CUADRO A.1.13

PERÚ: PORCENTAJE DE ALUMNOS DE PRE GRADO PROVENIENTES DE COLEGIOS UBICADOS EN EL MISMO DEPARTAMENTO DE LA UNIVERSIDAD, POR SEXO, SEGÚN TIPO Y NOMBRE DE UNIVERSIDAD

TIPO Y NOMBRE DE UNIVERSIDAD	TOTAL	SEXO	
		HOMBRE	MUJER
UNIV. ALAS PERUANAS	84,8	83,5	86,0
UNIV. ANDINA DEL CUSCO	90,6	90,3	90,8
UNIV. ANDINA NESTOR CÁCERES VELÁSQUEZ	90,9	91,3	90,6
UNIV. ANTONIO RUIZ DE MONTOYA	67,2	59,8	75,2
UNIV. AUTÓNOMA DEL PERÚ	94,6	92,9	96,4
UNIV. CATÓLICA SANTA MARIA	78,3	77,6	78,9
UNIV. CATÓLICA DE TRUJILLO	80,0	60,8	90,7
UNIV. CATÓLICA LOS ÁNGELES DE CHIMBOTE	88,5	86,3	90,5
UNIV. CATÓLICA SAN PABLO	89,3	89,2	89,5
UNIV. CATÓLICA SANTO TORIBIO DE MOGROVEJO	82,9	82,3	83,4
UNIV. CATOLICA SEDES SAPIENTIAE	82,9	80,2	84,5
UNIV. PRIV. CÉSAR VALLEJO	84,1	82,6	85,4
UNIV. CIENTÍFICA DEL PERÚ	88,9	87,9	89,7
UNIV. CIENTIFICA DEL SUR	86,6	85,6	87,6
UNIV. CONTINENTAL DE CIENCIA E INGENIERÍA	90,0	89,1	91,0
UNIV. DE CIENCIAS Y HUMANIDADES	82,3	80,9	83,5
UNIV. PRIV. DE HUÁNUCO	81,8	80,1	83,4
UNIV. DE LIMA	87,8	87,2	88,5
UNIV. DE PIURA	84,7	81,9	87,4
UNIV. DE SAN MARTIN DE PORRES	83,0	82,2	83,6
UNIV. DEL PACÍFICO	85,8	85,8	85,8
UNIV. ESAN	75,9	74,6	77,5
UNIV. FEMENINA DEL SAGRADO CORAZON	80,2	0,0	80,2
UNIV. INCA GARCILASO DE LA VEGA	76,9	74,2	79,1
UNIV. JAIME BAUSATE Y MEZA	83,8	83,7	83,9
UNIV. JOSÉ CARLOS MARIÁTEGUI	79,7	77,1	82,7
UNIV. LE CORDON BLEU	80,9	69,6	91,7
UNIV. PARA EL DESARROLLO ANDINO	88,0	93,8	82,8
UNIV. PARTICULAR DE CHICLAYO	78,8	77,1	80,2
UNIV. PRIV. MARCELINO CHAMPAGNAT	56,4	46,3	59,5
UNIV. PERUANA LOS ANDES	82,2	80,3	83,8
UNIV. PERUANA CAYETANO HEREDIA	78,2	78,2	78,2
UNIV. PERUANA DE CIENCIAS APLICADAS	78,1	76,9	79,4
UNIV. PERUANA DE CIENCIAS E INFORMÁTICA	77,0	77,2	76,7
UNIV. PERUANA DE INTEGRACIÓN GLOBAL	84,8	84,6	85,0
UNIV. PERUANA DE LAS AMERICAS	81,1	81,0	81,2
UNIV. PERUANA DEL CENTRO	82,0	85,7	80,9
UNIV. PERUANA DEL ORIENTE	92,3	93,8	91,0
UNIV. PERUANA SIMÓN BOLIVAR	79,1	79,7	78,7
UNIV. PERUANA UNION	60,7	56,7	64,4
UNIV. PRIV. ANTENOR ORREGO	75,4	74,1	76,7
UNIV. PRIV. ANTONIO GUILLERMO URRELO	92,0	92,7	91,4
UNIV. PRIV. ARZOBISPO LOAYZA	81,9	100,0	81,0

Continúa...

CUADRO A.1.13
PERÚ: PORCENTAJE DE ALUMNOS DE PRE GRADO PROVENIENTES DE COLEGIOS UBICADOS EN EL MISMO DEPARTAMENTO DE LA UNIVERSIDAD, POR SEXO, SEGÚN TIPO Y NOMBRE DE UNIVERSIDAD

Conclusión.

TIPO Y NOMBRE DE UNIVERSIDAD	TOTAL	SEXO	
		HOMBRE	MUJER
UNIV. PRIV. DE HUANCAYO	83,9	82,9	84,1
UNIV. PRIV. DE ICA	90,1	97,4	84,9
UNIV. PRIV. DE LAMBAYEQUE	87,1	90,9	83,7
UNIV. PRIV. DE PUCALLPA	84,0	81,9	86,2
UNIV. DE TACNA	87,5	86,0	89,0
UNIV. PRIV. DE TRUJILLO	89,6	91,5	86,0
UNIV. PRIV. DEL NORTE	84,9	83,7	86,4
UNIV. PRIV. JUAN MEJÍA BACA	90,1	92,4	88,2
UNIV. PRIV. NORBERT WIENER	79,9	78,8	80,5
UNIV. PRIV. SAN CARLOS	92,7	93,6	91,9
UNIV. PRIV. SAN IGNACIO DE LOYOLA	82,5	81,7	83,3
UNIV. PRIV. SEÑOR DE SIPAN	76,4	75,2	77,7
UNIV. PRIV. SERGIO BERNALES	89,1	89,4	88,9
UNIV. PRIV. TELESUP	82,6	81,5	84,0
UNIV. RICARDO PALMA	83,0	82,7	83,3
UNIV. PRIV. SAN PEDRO	92,9	92,3	93,3
UNIV. TECNOLÓGICA DE LOS ANDES	89,9	88,4	91,1
UNIV. TECNOLÓGICA DEL PERU	78,9	77,7	81,1

NOTA: Incluye todas las universidades que vienen funcionando formalmente en el Sistema Universitario Peruano.

FUENTE: INEI - II CENSO NACIONAL UNIVERSITARIO, 2010

CUADRO A.1.14
PERÚ: PORCENTAJE DE ALUMNOS DE PRE GRADO NACIDOS EN EL MISMO DEPARTAMENTO
DE LA UNIVERSIDAD, POR SEXO, SEGÚN TIPO Y NOMBRE DE UNIVERSIDAD

TIPO Y NOMBRE DE UNIVERSIDAD	TOTAL	SEXO	
		HOMBRE	MUJER
TOTAL	76,7	75,7	77,8
PÚBLICAS	75,8	74,5	77,5
UNIV. NAC. AGRARIA DE LA SELVA	50,2	47,3	54,5
UNIV. NAC. AGRARIA LA MOLINA	75,0	72,5	77,7
UNIV. NAC. AMAZÓNICA DE MADRE DE DIOS	65,4	62,7	68,6
UNIV. NAC. DANIEL ALCIDES CARRIÓN	78,8	76,4	80,8
UNIV. NAC. DE CAJAMARCA	87,5	88,9	85,5
UNIV. NAC. DE EDUCACIÓN ENRIQUE GUZMÁN Y VALLE	66,5	62,0	69,1
UNIV. NAC. DE HUANCVELICA	84,5	84,5	84,5
UNIV. NAC. DE INGENIERÍA	67,0	66,3	72,3
UNIV. NAC. DE LA AMAZONÍA PERUANA	88,9	88,5	89,4
UNIV. NAC. DE MOQUEGUA	69,8	70,4	69,1
UNIV. NAC. DE PIURA	92,5	92,2	93,0
UNIV. NAC. DE SAN AGUSTÍN	79,0	76,6	81,7
UNIV. NAC. DE SAN ANTONIO ABAD	84,7	84,3	85,4
UNIV. NAC. DE SAN MARTÍN	78,2	77,3	79,4
UNIV. NAC. DE TRUJILLO	80,3	78,7	82,1
UNIV. NAC. DE TUMBES	75,0	74,4	75,7
UNIV. NAC. DE UCAYALI	71,9	70,3	74,0
UNIV. NAC. DEL ALTIPLANO	92,8	93,2	91,9
UNIV. NAC. DEL CALLAO	16,8	14,7	20,4
UNIV. NAC. DEL CENTRO DEL PERU	79,3	77,4	81,7
UNIV. NAC. DEL SANTA	84,7	85,7	83,9
UNIV. NAC. FEDERICO VILLARREAL	74,2	72,8	75,7
UNIV. NAC. HERMILIO VALDIZÁN	79,8	80,0	79,6
UNIV. NAC. INTERCULTURAL DE LA AMAZONÍA	68,4	64,8	73,1
UNIV. NAC. JORGE BASADRE GROHMANN	72,1	70,2	74,3
UNIV. NAC. JOSÉ FAUSTINO SÁNCHEZ CARRIÓN	81,3	81,4	81,2
UNIV. NAC. JOSÉ MARÍA ARGUEDAS	86,6	88,6	83,1
UNIV. NAC. MAYOR DE SAN MARCOS	74,9	73,7	76,4
UNIV. NAC. MICAELA BASTIDAS DE APURÍMAC	87,3	86,1	89,3
UNIV. NAC. PEDRO RUIZ GALLO	68,0	66,1	70,6
UNIV. NAC. SAN CRISTÓBAL DE HUAMANGA	80,5	81,2	79,6
UNIV. NAC. SAN LUIS GONZAGA	70,7	69,1	72,4
UNIV. NAC. SANTIAGO ANTÚNEZ DE MAYOLO	84,4	84,7	83,9
UNIV. NAC. TECNOLÓGICA DEL CONO SUR DE LIMA	80,8	80,0	83,0
UNIV. NAC. TORIBIO RODRÍGUEZ DE MENDOZA DE AMAZONAS	85,0	86,2	84,0
PRIVADAS	77,3	76,6	78,0
ASOCIACIÓN UNIV. PRIV. SAN JUAN BAUTISTA	76,0	75,6	76,3
FACULTAD DE TEOLOGIA PONTIFICIA Y CIVIL DE LIMA	47,1	48,1	42,6
PONTIF. UNIV. CATÓLICA DEL PERÚ	76,2	74,3	78,5
UNIV. ADA A BYRON	91,1	91,2	91,1

Continúa...

CUADRO A.1.14
 PERÚ: PORCENTAJE DE ALUMNOS DE PRE GRADO NACIDOS EN EL MISMO DEPARTAMENTO
 DE LA UNIVERSIDAD, POR SEXO, SEGÚN TIPO Y NOMBRE DE UNIVERSIDAD

TIPO Y NOMBRE DE UNIVERSIDAD	TOTAL	SEXO	
		HOMBRE	MUJER
UNIV. ALAS PERUANAS	78,1	77,5	78,6
UNIV. ANDINA DEL CUSCO	85,1	85,1	85,1
UNIV. ANDINA NESTOR CÁCERES VELÁSQUEZ	88,0	88,8	87,3
UNIV. ANTONIO RUIZ DE MONTOYA	65,5	59,5	71,9
UNIV. AUTÓNOMA DEL PERÚ	85,1	83,1	87,2
UNIV. CATÓLICA SANTA MARIA	72,8	72,7	73,0
UNIV. CATÓLICA DE TRUJILLO	72,8	53,3	83,8
UNIV. CATÓLICA LOS ÁNGELES DE CHIMBOTE	83,1	81,4	84,7
UNIV. CATÓLICA SAN PABLO	83,5	83,2	83,7
UNIV. CATÓLICA SANTO TORIBIO DE MOGROVEJO	74,4	74,2	74,5
UNIV. CATOLICA SEDES SAPIENTIAE	74,8	73,1	75,7
UNIV. PRIV. CÉSAR VALLEJO	77,3	76,6	77,8
UNIV. CIENTÍFICA DEL PERÚ	83,5	82,7	84,1
UNIV. CIENTIFICA DEL SUR	79,3	79,7	78,8
UNIV. CONTINENTAL DE CIENCIA E INGENIERÍA	81,2	81,3	81,1
UNIV. DE CIENCIAS Y HUMANIDADES	70,1	70,4	69,9
UNIV. PRIV. DE HUÁNUCO	75,6	74,4	76,6
UNIV. DE LIMA	81,9	81,3	82,6
UNIV. DE PIURA	76,4	74,1	78,8
UNIV. DE SAN MARTIN DE PORRES	78,3	77,9	78,7
UNIV. DEL PACÍFICO	78,9	79,1	78,7
UNIV. ESAN	69,1	67,4	71,0
UNIV. FEMENINA DEL SAGRADO CORAZON	73,6	-	73,6
UNIV. INCA GARCILASO DE LA VEGA	71,7	69,9	73,1
UNIV. JAIME BAUSATE Y MEZA	79,2	78,4	79,8
UNIV. JOSÉ CARLOS MARIÁTEGUI	69,2	67,7	70,7
UNIV. LE CORDON BLEU	72,3	69,6	75,0
UNIV. PARA EL DESARROLLO ANDINO	94,0	95,0	93,1
UNIV. PARTICULAR DE CHICLAYO	72,4	71,8	72,9
UNIV. PRIV. MARCELINO CHAMPAGNAT	50,4	41,1	53,2
UNIV. PERUANA LOS ANDES	73,5	72,4	74,3
UNIV. PERUANA CAYETANO HEREDIA	73,5	73,7	73,4
UNIV. PERUANA DE CIENCIAS APLICADAS	73,7	72,6	75,1
UNIV. PERUANA DE CIENCIAS E INFORMÁTICA	68,8	70,0	67,2
UNIV. PERUANA DE INTEGRACIÓN GLOBAL	71,3	72,6	69,3
UNIV. PERUANA DE LAS AMERICAS	72,8	75,5	70,0
UNIV. PERUANA DEL CENTRO	82,0	85,7	80,9
UNIV. PERUANA DEL ORIENTE	87,2	88,2	86,3
UNIV. PERUANA SIMÓN BOLIVAR	73,3	74,2	72,6
UNIV. PERUANA UNION	52,4	49,7	55,0
UNIV. PRIV. ANTENOR ORREGO	68,7	67,7	69,6
UNIV. PRIV. ANTONIO GUILLERMO URRELO	87,1	87,6	86,7
UNIV. PRIV. ARZOBISPO LOAYZA	62,5	57,1	62,7

Continúa...

CUADRO A.1.14
PERÚ: PORCENTAJE DE ALUMNOS DE PRE GRADO NACIDOS EN EL MISMO DEPARTAMENTO
DE LA UNIVERSIDAD, POR SEXO, SEGÚN TIPO Y NOMBRE DE UNIVERSIDAD

Conclusión.

TIPO Y NOMBRE DE UNIVERSIDAD	TOTAL	SEXO	
		HOMBRE	MUJER
UNIV. PRIV. DE HUANCAYO	78,7	80,5	78,2
UNIV. PRIV. DE ICA	83,5	94,7	75,5
UNIV. PRIV. DE LAMBAYEQUE	73,1	84,1	63,3
UNIV. PRIV. DE PUCALLPA	73,4	73,2	73,5
UNIV. DE TACNA	74,6	73,6	75,7
UNIV. PRIV. DE TRUJILLO	80,6	80,8	80,2
UNIV. PRIV. DEL NORTE	77,0	76,5	77,6
UNIV. PRIV. JUAN MEJÍA BACA	81,2	84,8	78,2
UNIV. PRIV. NORBERT WIENER	68,8	70,2	68,0
UNIV. PRIV. SAN CARLOS	92,3	92,4	92,3
UNIV. PRIV. SAN IGNACIO DE LOYOLA	78,4	78,0	78,7
UNIV. PRIV. SEÑOR DE SIPAN	69,8	69,8	69,8
UNIV. PRIV. SERGIO BERNALES	77,0	76,2	77,4
UNIV. PRIV. TELESUP	71,6	71,2	72,1
UNIV. RICARDO PALMA	78,8	78,8	78,8
UNIV. PRIV. SAN PEDRO	87,7	87,5	87,9
UNIV. TECNOLÓGICA DE LOS ANDES	85,0	84,6	85,3
UNIV. TECNOLÓGICA DEL PERU	71,9	71,0	73,8

NOTA: Incluye todas las universidades que vienen funcionando formalmente en el Sistema Universitario Peruano.

FUENTE: INEI - II CENSO NACIONAL UNIVERSITARIO, 2010

CUADRO A.1.15
PERÚ: EDAD PROMEDIO AL EGRESAR DE LA SECUNDARIA DE LOS ALUMNOS
DE PRE GRADO, POR SEXO, SEGÚN TIPO Y NOMBRE DE UNIVERSIDAD

TIPO Y NOMBRE DE UNIVERSIDAD	TOTAL	SEXO	
		HOMBRE	MUJER
TOTAL	16,6	16,6	16,5
PÚBLICAS	16,5	16,5	16,4
UNIV. NAC. AGRARIA DE LA SELVA	16,4	16,6	16,3
UNIV. NAC. AGRARIA LA MOLINA	16,3	16,4	16,3
UNIV. NAC. AMAZÓNICA DE MADRE DE DIOS	16,7	16,8	16,5
UNIV. NAC. DANIEL ALCIDES CARRIÓN	16,6	16,7	16,5
UNIV. NAC. DE CAJAMARCA	16,6	16,7	16,5
UNIV. NAC. DE EDUCACIÓN ENRIQUE GUZMÁN Y VALLE	17,0	17,1	16,8
UNIV. NAC. DE HUANCAVELICA	16,9	17,0	16,7
UNIV. NAC. DE INGENIERÍA	16,2	16,3	16,1
UNIV. NAC. DE LA AMAZONÍA PERUANA	16,6	16,6	16,5
UNIV. NAC. DE MOQUEGUA	16,6	16,7	16,6
UNIV. NAC. DE PIURA	16,4	16,5	16,4
UNIV. NAC. DE SAN AGUSTÍN	16,5	16,5	16,4
UNIV. NAC. DE SAN ANTONIO ABAD	16,5	16,6	16,4
UNIV. NAC. DE SAN MARTÍN	16,5	16,5	16,4
UNIV. NAC. DE TRUJILLO	16,4	16,4	16,3
UNIV. NAC. DE TUMBES	16,4	16,5	16,3
UNIV. NAC. DE UCAYALI	16,4	16,5	16,3
UNIV. NAC. DEL ALTIPLANO	16,5	16,5	16,3
UNIV. NAC. DEL CALLAO	16,4	16,4	16,3
UNIV. NAC. DEL CENTRO DEL PERU	16,5	16,6	16,4
UNIV. NAC. DEL SANTA	16,5	16,5	16,5
UNIV. NAC. FEDERICO VILLARREAL	16,3	16,4	16,3
UNIV. NAC. HERMILIO VALDIZÁN	16,7	16,7	16,6
UNIV. NAC. INTERCULTURAL DE LA AMAZONÍA	17,0	17,2	16,8
UNIV. NAC. JORGE BASADRE GROHMANN	16,5	16,6	16,5
UNIV. NAC. JOSÉ FAUSTINO SÁNCHEZ CARRIÓN	16,6	16,7	16,6
UNIV. NAC. JOSÉ MARÍA ARGUEDAS	16,8	16,9	16,6
UNIV. NAC. MAYOR DE SAN MARCOS	16,3	16,4	16,2
UNIV. NAC. MICAELA BASTIDAS DE APURÍMAC	16,6	16,7	16,4
UNIV. NAC. PEDRO RUIZ GALLO	16,4	16,4	16,5
UNIV. NAC. SAN CRISTÓBAL DE HUAMANGA	16,9	17,1	16,6
UNIV. NAC. SAN LUIS GONZAGA	16,4	16,5	16,3
UNIV. NAC. SANTIAGO ANTÚNEZ DE MAYOLO	16,6	16,8	16,5
UNIV. NAC. TECNOLÓGICA DEL CONO SUR DE LIMA	16,3	16,4	16,1
UNIV. NAC. TORIBIO RODRÍGUEZ DE MENDOZA DE AMAZONAS	16,7	16,8	16,7
PRIVADAS	16,6	16,7	16,5
ASOCIACIÓN UNIV. PRIV. SAN JUAN BAUTISTA	16,6	16,8	16,5
FACULTAD DE TEOLOGIA PONTIFICIA Y CIVIL DE LIMA	16,9	16,9	16,9
PONTIF. UNIV. CATÓLICA DEL PERÚ	16,4	16,4	16,4
UNIV. ADA A BYRON	17,1	17,2	17,1

Continúa...

CUADRO A.1.15
 PERÚ: EDAD PROMEDIO AL EGRESAR DE LA SECUNDARIA DE LOS ALUMNOS
 DE PRE GRADO, POR SEXO, SEGÚN TIPO Y NOMBRE DE UNIVERSIDAD

TIPO Y NOMBRE DE UNIVERSIDAD	TOTAL	SEXO	
		HOMBRE	MUJER
UNIV. ALAS PERUANAS	16,7	16,8	16,6
UNIV. ANDINA DEL CUSCO	16,5	16,5	16,4
UNIV. ANDINA NESTOR CÁCERES VELÁSQUEZ	16,7	16,8	16,6
UNIV. ANTONIO RUIZ DE MONTOYA	16,7	16,9	16,4
UNIV. AUTÓNOMA DEL PERÚ	16,4	16,5	16,3
UNIV. CATÓLICA SANTA MARIA	16,4	16,4	16,4
UNIV. CATÓLICA DE TRUJILLO	16,9	17,1	16,8
UNIV. CATÓLICA LOS ÁNGELES DE CHIMBOTE	17,1	17,3	16,9
UNIV. CATÓLICA SAN PABLO	16,4	16,4	16,4
UNIV. CATÓLICA SANTO TORIBIO DE MOGROVEJO	16,4	16,5	16,3
UNIV. CATOLICA SEDES SAPIENTIAE	16,6	16,7	16,5
UNIV. PRIV. CÉSAR VALLEJO	16,5	16,6	16,4
UNIV. CIENTÍFICA DEL PERÚ	16,6	16,6	16,6
UNIV. CIENTIFICA DEL SUR	16,6	16,6	16,5
UNIV. CONTINENTAL DE CIENCIA E INGENIERÍA	16,6	16,6	16,4
UNIV. DE CIENCIAS Y HUMANIDADES	16,6	16,6	16,6
UNIV. PRIV. DE HUÁNUCO	16,7	16,8	16,6
UNIV. DE LIMA	16,5	16,6	16,5
UNIV. DE PIURA	16,4	16,5	16,4
UNIV. DE SAN MARTIN DE PORRES	16,4	16,4	16,3
UNIV. DEL PACÍFICO	16,6	16,7	16,6
UNIV. ESAN	16,4	16,4	16,2
UNIV. FEMENINA DEL SAGRADO CORAZON	16,5	-	16,5
UNIV. INCA GARCILASO DE LA VEGA	16,8	16,9	16,7
UNIV. JAIME BAUSATE Y MEZA	16,5	16,7	16,4
UNIV. JOSÉ CARLOS MARIÁTEGUI	17,1	17,3	16,9
UNIV. LE CORDON BLEU	16,7	16,6	16,9
UNIV. PARA EL DESARROLLO ANDINO	17,8	17,7	18,0
UNIV. PARTICULAR DE CHICLAYO	16,6	16,7	16,5
UNIV. PRIV. MARCELINO CHAMPAGNAT	17,1	17,3	17,0
UNIV. PERUANA LOS ANDES	16,8	16,9	16,7
UNIV. PERUANA CAYETANO HEREDIA	16,4	16,5	16,4
UNIV. PERUANA DE CIENCIAS APLICADAS	16,5	16,6	16,5
UNIV. PERUANA DE CIENCIAS E INFORMÁTICA	16,7	16,9	16,6
UNIV. PERUANA DE INTEGRACIÓN GLOBAL	17,0	17,0	16,9
UNIV. PERUANA DE LAS AMERICAS	16,8	17,0	16,7
UNIV. PERUANA DEL CENTRO	16,6	16,9	16,5
UNIV. PERUANA DEL ORIENTE	16,8	16,9	16,7
UNIV. PERUANA SIMÓN BOLIVAR	16,6	16,6	16,6
UNIV. PERUANA UNIÓN	16,7	16,8	16,6
UNIV. PRIV. ANTENOR ORREGO	16,4	16,4	16,4
UNIV. PRIV. ANTONIO GUILLERMO URRELO	16,9	17,1	16,8
UNIV. PRIV. ARZOBISPO LOAYZA	16,7	17,6	16,7

Continúa...

CUADRO A.1.15
PERÚ: EDAD PROMEDIO AL EGRESAR DE LA SECUNDARIA DE LOS ALUMNOS
DE PRE GRADO, POR SEXO, SEGÚN TIPO Y NOMBRE DE UNIVERSIDAD

Conclusión.

TIPO Y NOMBRE DE UNIVERSIDAD	TOTAL	SEXO	
		HOMBRE	MUJER
UNIV. PRIV. DE HUANCAYO	16,9	16,9	16,9
UNIV. PRIV. DE ICA	16,8	16,9	16,8
UNIV. PRIV. DE LAMBAYEQUE	16,5	16,8	16,3
UNIV. PRIV. DE PUCALLPA	16,9	17,0	16,7
UNIV. DE TACNA	16,6	16,6	16,5
UNIV. PRIV. DE TRUJILLO	16,8	16,8	16,8
UNIV. PRIV. DEL NORTE	16,5	16,6	16,4
UNIV. PRIV. JUAN MEJÍA BACA	16,5	16,5	16,4
UNIV. PRIV. NORBERT WIENER	16,7	16,8	16,7
UNIV. PRIV. SAN CARLOS	16,9	17,0	16,8
UNIV. PRIV. SAN IGNACIO DE LOYOLA	16,5	16,6	16,5
UNIV. PRIV. SEÑOR DE SIPAN	16,5	16,6	16,4
UNIV. PRIV. SERGIO BERNALES	17,0	17,4	16,8
UNIV. PRIV. TELESUP	16,6	16,7	16,5
UNIV. RICARDO PALMA	16,5	16,5	16,4
UNIV. PRIV. SAN PEDRO	16,8	16,9	16,7
UNIV. TECNOLÓGICA DE LOS ANDES	17,0	17,1	17,0
UNIV. TECNOLÓGICA DEL PERU	16,4	16,5	16,3

NOTA: Incluye todas las universidades que vienen funcionando formalmente en el Sistema Universitario Peruano.

FUENTE: INEI - II CENSO NACIONAL UNIVERSITARIO, 2010

CUADRO A.1.16
PERÚ: EDAD PROMEDIO AL INGRESAR A LA UNIVERSIDAD DE LOS ALUMNOS
DE PRE GRADO, POR SEXO, SEGÚN TIPO Y NOMBRE DE UNIVERSIDAD

TIPO Y NOMBRE DE UNIVERSIDAD	TOTAL	SEXO	
		HOMBRE	MUJER
TOTAL	18,9	19,1	18,7
PÚBLICAS	18,6	18,8	18,4
UNIV. NAC. AGRARIA DE LA SELVA	18,1	18,4	17,6
UNIV. NAC. AGRARIA LA MOLINA	18,5	18,7	18,3
UNIV. NAC. AMAZÓNICA DE MADRE DE DIOS	18,2	18,6	17,9
UNIV. NAC. DANIEL ALCIDES CARRIÓN	18,3	18,7	18,0
UNIV. NAC. DE CAJAMARCA	18,4	18,7	18,0
UNIV. NAC. DE EDUCACIÓN ENRIQUE GUZMÁN Y VALLE	20,5	20,8	20,3
UNIV. NAC. DE HUANCAMELICA	19,1	19,5	18,7
UNIV. NAC. DE INGENIERÍA	18,7	18,7	18,6
UNIV. NAC. DE LA AMAZONÍA PERUANA	18,4	18,6	18,1
UNIV. NAC. DE MOQUEGUA	18,9	19,3	18,4
UNIV. NAC. DE PIURA	18,1	18,2	18,0
UNIV. NAC. DE SAN AGUSTÍN	18,4	18,6	18,2
UNIV. NAC. DE SAN ANTONIO ABAD	18,6	18,8	18,3
UNIV. NAC. DE SAN MARTÍN	17,8	18,1	17,5
UNIV. NAC. DE TRUJILLO	18,4	18,5	18,2
UNIV. NAC. DE TUMBES	17,6	17,9	17,3
UNIV. NAC. DE UCAYALI	18,2	18,5	17,8
UNIV. NAC. DEL ALTIPLANO	18,3	18,5	18,0
UNIV. NAC. DEL CALLAO	18,8	19,0	18,4
UNIV. NAC. DEL CENTRO DEL PERU	18,5	18,7	18,3
UNIV. NAC. DEL SANTA	18,2	18,4	18,0
UNIV. NAC. FEDERICO VILLARREAL	19,3	19,6	19,0
UNIV. NAC. HERMILIO VALDIZÁN	18,8	19,0	18,6
UNIV. NAC. INTERCULTURAL DE LA AMAZONÍA	19,2	19,5	18,8
UNIV. NAC. JORGE BASADRE GROHMANN	18,3	18,5	18,0
UNIV. NAC. JOSÉ FAUSTINO SÁNCHEZ CARRIÓN	18,4	18,5	18,3
UNIV. NAC. JOSÉ MARÍA ARGUEDAS	18,8	19,2	18,2
UNIV. NAC. MAYOR DE SAN MARCOS	19,0	19,2	18,8
UNIV. NAC. MICAELA BASTIDAS DE APURÍMAC	18,3	18,6	17,8
UNIV. NAC. PEDRO RUIZ GALLO	18,5	18,4	18,6
UNIV. NAC. SAN CRISTÓBAL DE HUAMANGA	19,0	19,3	18,5
UNIV. NAC. SAN LUIS GONZAGA	17,8	18,1	17,5
UNIV. NAC. SANTIAGO ANTÚNEZ DE MAYOLO	18,3	18,7	17,9
UNIV. NAC. TECNOLÓGICA DEL CONO SUR DE LIMA	19,0	19,2	18,5
UNIV. NAC. TORIBIO RODRÍGUEZ DE MENDOZA DE AMAZONAS	18,5	18,7	18,2
PRIVADAS	19,1	19,3	18,8
ASOCIACIÓN UNIV. PRIV. SAN JUAN BAUTISTA	19,5	19,8	19,2
FACULTAD DE TEOLOGIA PONTIFICIA Y CIVIL DE LIMA	21,5	21,2	23,3
PONTIF. UNIV. CATÓLICA DEL PERÚ	17,4	17,5	17,3
UNIV. ADA A BYRON	19,3	19,5	19,1

Continúa...

CUADRO A.1.16
 PERÚ: EDAD PROMEDIO AL INGRESAR A LA UNIVERSIDAD DE LOS ALUMNOS
 DE PRE GRADO, POR SEXO, SEGÚN TIPO Y NOMBRE DE UNIVERSIDAD

TIPO Y NOMBRE DE UNIVERSIDAD	TOTAL	SEXO	
		HOMBRE	MUJER
UNIV. ALAS PERUANAS	19,5	20,0	19,2
UNIV. ANDINA DEL CUSCO	18,6	18,9	18,4
UNIV. ANDINA NESTOR CÁCERES VELÁSQUEZ	19,5	19,8	19,2
UNIV. ANTONIO RUIZ DE MONTOYA	19,3	20,0	18,6
UNIV. AUTÓNOMA DEL PERÚ	18,6	19,0	18,3
UNIV. CATÓLICA SANTA MARIA	17,9	18,1	17,7
UNIV. CATÓLICA DE TRUJILLO	19,6	20,4	19,2
UNIV. CATÓLICA LOS ÁNGELES DE CHIMBOTE	20,4	21,1	19,9
UNIV. CATÓLICA SAN PABLO	17,8	18,2	17,5
UNIV. CATÓLICA SANTO TORIBIO DE MOGROVEJO	17,9	18,2	17,7
UNIV. CATOLICA SEDES SAPIENTIAE	20,1	20,4	20,0
UNIV. PRIV. CÉSAR VALLEJO	18,6	18,8	18,4
UNIV. CIENTÍFICA DEL PERÚ	18,8	19,0	18,6
UNIV. CIENTIFICA DEL SUR	18,7	19,2	18,3
UNIV. CONTINENTAL DE CIENCIA E INGENIERÍA	19,0	19,4	18,6
UNIV. DE CIENCIAS Y HUMANIDADES	19,6	19,6	19,7
UNIV. PRIV. DE HUÁNUCO	19,2	19,6	18,8
UNIV. DE LIMA	17,5	17,7	17,4
UNIV. DE PIURA	17,3	17,3	17,3
UNIV. DE SAN MARTIN DE PORRES	18,1	18,4	17,9
UNIV. DEL PACÍFICO	17,2	17,4	17,1
UNIV. ESAN	17,7	18,1	17,3
UNIV. FEMENINA DEL SAGRADO CORAZON	18,4	.	18,4
UNIV. INCA GARCILASO DE LA VEGA	21,1	21,4	20,9
UNIV. JAIME BAUSATE Y MEZA	18,5	18,9	18,2
UNIV. JOSÉ CARLOS MARIÁTEGUI	20,2	20,6	19,8
UNIV. LE CORDON BLEU	19,0	18,1	20,0
UNIV. PARA EL DESARROLLO ANDINO	20,4	20,5	20,3
UNIV. PARTICULAR DE CHICLAYO	18,5	18,9	18,2
UNIV. PRIV. MARCELINO CHAMPAGNAT	21,5	21,8	21,4
UNIV. PERUANA LOS ANDES	20,0	20,4	19,7
UNIV. PERUANA CAYETANO HEREDIA	18,2	18,3	18,2
UNIV. PERUANA DE CIENCIAS APLICADAS	19,0	19,5	18,5
UNIV. PERUANA DE CIENCIAS E INFORMATICA	20,9	21,0	20,8
UNIV. PERUANA DE INTEGRACIÓN GLOBAL	20,4	20,6	20,2
UNIV. PERUANA DE LAS AMERICAS	20,4	20,6	20,2
UNIV. PERUANA DEL CENTRO	20,0	20,7	19,8
UNIV. PERUANA DEL ORIENTE	19,4	19,7	19,2
UNIV. PERUANA SIMÓN BOLIVAR	19,6	19,7	19,5
UNIV. PERUANA UNION	19,0	19,3	18,8
UNIV. PRIV. ANTENOR ORREGO	18,0	18,2	17,8
UNIV. PRIV. ANTONIO GUILLERMO URRELO	19,1	19,4	18,8
UNIV. PRIV. ARZOBISPO LOAYZA	19,5	21,2	19,4

Continúa...

CUADRO A.1.16
PERÚ: EDAD PROMEDIO AL INGRESAR A LA UNIVERSIDAD DE LOS ALUMNOS
DE PRE GRADO, POR SEXO, SEGÚN TIPO Y NOMBRE DE UNIVERSIDAD

Conclusión.

TIPO Y NOMBRE DE UNIVERSIDAD	TOTAL	SEXO	
		HOMBRE	MUJER
UNIV. PRIV. DE HUANCAYO	21,2	20,7	21,3
UNIV. PRIV. DE ICA	19,6	19,2	19,9
UNIV. PRIV. DE LAMBAYEQUE	18,4	18,7	18,2
UNIV. PRIV. DE PUCALLPA	19,9	20,1	19,7
UNIV. PRIV. DE TACNA	18,6	18,9	18,3
UNIV. PRIV. DE TRUJILLO	19,4	19,6	19,0
UNIV. PRIV. DEL NORTE	18,8	19,0	18,5
UNIV. PRIV. JUAN MEJÍA BACA	18,0	18,1	17,9
UNIV. PRIV. NORBERT WIENER	21,0	21,0	21,0
UNIV. PRIV. SAN CARLOS	20,3	20,3	20,2
UNIV. PRIV. SAN IGNACIO DE LOYOLA	19,0	19,4	18,6
UNIV. PRIV. SEÑOR DE SIPAN	18,6	18,9	18,3
UNIV. PRIV. SERGIO BERNALES	19,5	19,8	19,3
UNIV. PRIV. TELESUP	18,9	19,2	18,5
UNIV. RICARDO PALMA	18,7	18,7	18,8
UNIV. PRIV. SAN PEDRO	19,2	19,6	19,0
UNIV. TECNOLÓGICA DE LOS ANDES	19,9	20,3	19,5
UNIV. TECNOLÓGICA DEL PERU	19,8	20,0	19,5

NOTA: Incluye todas las universidades que vienen funcionando formalmente en el Sistema Universitario Peruano.

FUENTE: INEI - II CENSO NACIONAL UNIVERSITARIO, 2010

CUADRO A.1.17
 PERÚ: NIVEL ACADÉMICO DE LOS ALUMNOS DE PRE GRADO, POR AÑO EQUIVALENTE DE ESTUDIO, SEGÚN TIPO Y NOMBRE DE UNIVERSIDAD

TIPO Y NOMBRE DE UNIVERSIDAD	TOTAL	AÑO EQUIVALENTE DE ESTUDIO							NEP
		1ER. AÑO	2DO. AÑO	3ER. AÑO	4TO. AÑO	5TO. O MAS	6TO. AÑO	7MO. AÑO	
TOTAL	782 970	244 120	168 794	131 670	87 104	87 952	52 648	6 451	4 231
PÚBLICAS	309 175	82 163	59 996	53 207	37 943	47 276	24 707	1 852	2 031
UNIV. NAC. AGRARIA DE LA SELVA	2 726	665	511	405	391	549	198	0	7
UNIV. NAC. AGRARIA LA MOLINA	4 903	1 036	972	836	735	644	464	0	216
UNIV. NAC. AMAZÓNICA DE MADRE DE DIOS	1 393	590	199	185	147	162	109	0	1
UNIV. NAC. DANIEL ALCIDES CARRIÓN	6 904	2 119	1 355	1 129	904	908	436	48	5
UNIV. NAC. DE CAJAMARCA	8 851	2 549	1 252	1 215	867	1 224	1 613	122	9
UNIV. NAC. DE EDUCACIÓN ENRIQUE GUZMÁN Y VALLE	9 178	3 519	2 184	1 350	1 038	870	213	0	4
UNIV. NAC. DE HUANCAYELICA	4 875	1 083	1 111	854	443	894	419	65	6
UNIV. NAC. DE INGENIERÍA	11 034	2 040	1 941	2 042	1 623	2 387	826	1	174
UNIV. NAC. DE LA AMAZONÍA PERUANA	7 216	2 250	1 455	1 205	772	940	487	101	6
UNIV. NAC. DE MOQUEGUA	689	331	197	158	1	1	1	0	0
UNIV. NAC. DE PIURA	11 907	2 517	1 937	2 395	1 596	2 275	1 125	25	37
UNIV. NAC. DE SAN AGUSTÍN	24 212	5 352	5 573	4 567	3 329	3 738	1 473	86	94
UNIV. NAC. DE SAN ANTONIO ABAD	16 374	3 213	2 982	2 785	1 972	3 361	1 747	176	138
UNIV. NAC. DE SAN MARTÍN	4 870	1 238	1 073	919	659	658	285	27	11
UNIV. NAC. DE TRUJILLO	15 741	4 867	3 066	2 723	1 770	2 105	1 142	58	10
UNIV. NAC. DE TUMBES	2 811	852	426	399	382	483	208	48	13
UNIV. NAC. DE UCAYALI	3 890	1 158	918	666	493	427	199	14	15
UNIV. NAC. DEL ALTIPLANO	16 340	5 046	2 434	2 388	1 647	2 671	1 990	129	35
UNIV. NAC. DEL CALLAO	13 584	3 188	2 604	2 437	1 686	2 365	1 252	19	33
UNIV. NAC. DEL CENTRO DEL PERU	10 077	2 605	1 936	1 731	1 310	1 669	769	40	17
UNIV. NAC. DEL SANTA	3 003	793	473	480	409	631	192	11	14
UNIV. NAC. FEDERICO VILLARREAL	23 105	5 457	4 606	4 590	3 809	3 599	915	93	36
UNIV. NAC. HERMILIO VALDIZAN	8 638	2 679	1 659	1 409	915	1 293	570	105	8
UNIV. NAC. INTERCULTURAL DE LA AMAZONIA	830	256	196	185	122	48	23	0	0

Continúa...

CUADRO A.1.17
 PERÚ: NIVEL ACADÉMICO DE LOS ALUMNOS DE PRE GRADO, POR AÑO EQUIVALENTE DE ESTUDIO, SEGÚN TIPO Y NOMBRE DE UNIVERSIDAD

TIPO Y NOMBRE DE UNIVERSIDAD	TOTAL	AÑO EQUIVALENTE DE ESTUDIO							NEP
		1ER. AÑO	2DO. AÑO	3ER. AÑO	4TO. AÑO	5TO. O MAS	6TO. AÑO	7MO. AÑO	
UNIV. NAC. JORGE BASADRE GROHMANN	6 039	1 921	1 312	1 027	742	812	180	38	7
UNIV. NAC. JOSÉ FAUSTINO SANCHEZ CARRIÓN	12 441	3 416	2 426	2 572	1 723	1 405	830	58	11
UNIV. NAC. JOSÉ MARÍA ARGUEDAS	889	264	248	157	54	124	41	0	1
UNIV. NAC. MAYOR DE SAN MARCOS	28 645	7 392	5 522	4 655	3 698	4 106	2 132	155	985
UNIV. NAC. MICAELA BASTIDAS DE APURÍMAC	2 272	519	471	411	308	427	129	5	2
UNIV. NAC. PEDRO RUIZ GALLO	13 533	3 321	2 722	2 198	1 709	2 018	1 446	94	25
UNIV. NAC. SAN CRISTÓBAL DE HUAMANGA	8 984	2 314	1 454	1 594	979	1 685	808	106	44
UNIV. NAC. SAN LUIS GONZAGA	12 779	4 174	2 491	1 916	788	1 622	1 602	172	14
UNIV. NAC. SANTIAGO ANTÚNEZ DE MAYOLO	7 436	2 309	1 487	1 069	692	997	787	44	51
UNIV. NAC. TECNOLÓGICA DEL CONO SUR DE LIMA	1 404	518	487	337	60	0	2	0	0
UNIV. NAC. TORIBIO RODRÍGUEZ DE MENDOZA DE AMAZONAS	1 602	612	316	218	170	178	94	12	2
PRIVADAS	473 795	161 957	108 798	78 463	49 161	40 676	27 941	4 599	2 200
ASOCIACIÓN UNIV. PRIV. SAN JUAN BAUTISTA	8 416	2 274	1 905	1 516	1 067	791	699	159	5
FACULTAD DE TEOLOGÍA PONTIFICIA Y CIVIL DE LIMA	280	113	45	58	15	19	30	0	0
PONTIF. UNIV. CATÓLICA DEL PERÚ	17 531	4 811	2 999	2 541	2 140	2 144	1 774	232	890
UNIV. ADA A BYRON	937	293	232	188	111	108	5	0	0
UNIV. ALAS PERUANAS	57 616	18 905	17 040	10 612	5 215	3 354	2 027	455	8
UNIV. ANDINA DEL CUSCO	11 208	2 492	2 393	2 197	1 514	1 590	807	207	8
UNIV. ANDINA NESTOR CÁCERES VELÁSQUEZ	21 651	9 263	4 697	3 031	1 969	1 253	1 251	173	14
UNIV. ANTONIO RUIZ DE MONTOYA	317	147	81	31	25	16	17	0	0
UNIV. AUTÓNOMA DEL PERÚ	1 645	834	515	291	4	1	0	0	0
UNIV. CATÓLICA SANTA MARÍA	12 273	2 943	2 468	2 186	1 753	1 583	1 110	218	12
UNIV. CATÓLICA DE TRUJILLO	589	152	133	117	90	86	11	0	0
UNIV. CATÓLICA LOS ÁNGELES DE CHIMBOTE	28 069	12 039	5 763	4 098	2 794	1 960	1 168	234	13
UNIV. CATÓLICA SAN PABLO	4 771	2 007	1 118	672	318	287	337	31	1
UNIV. CATÓLICA SANTO TORIBIO DE MOGROVEJO	6 457	1 698	1 611	1 267	724	696	397	60	4

Continúa...

CUADRO A.1.17
 PERÚ: NIVEL ACADÉMICO DE LOS ALUMNOS DE PRE GRADO, POR AÑO EQUIVALENTE DE ESTUDIO, SEGÚN TIPO Y NOMBRE DE UNIVERSIDAD

TIPO Y NOMBRE DE UNIVERSIDAD	TOTAL	AÑO EQUIVALENTE DE ESTUDIO							NEP
		1ER. AÑO	2DO. AÑO	3ER. AÑO	4TO. AÑO	5TO. O MAS	6TO. AÑO	7MO. AÑO	
UNIV. CATOLICA SEDES SAPIENTIAE	4 246	1 346	1 106	717	405	413	257	0	2
UNIV. PRIV. CÉSAR VALLEJO	37 163	14 841	8 946	5 884	3 204	2 516	1 574	187	11
UNIV. CIENTÍFICA DEL PERÚ	2 768	830	563	503	286	300	240	40	6
UNIV. CIENTÍFICA DEL SUR	2 850	980	783	470	237	147	164	68	1
UNIV. CONTINENTAL DE CIENCIA E INGENIERÍA	5 148	1 927	1 413	1 013	406	274	113	1	1
UNIV. DE CIENCIAS Y HUMANIDADES	1 365	634	466	264	1	0	0	0	0
UNIV. PRIV. DE HUÁNUCO	8 287	3 873	1 677	1 104	624	469	429	99	12
UNIV. DE LIMA	14 109	4 533	1 660	2 311	1 845	2 094	1 543	110	13
UNIV. DE PIURA	5 232	1 631	1 094	808	578	650	455	15	1
UNIV. DE SAN MARTÍN DE PORRES	31 046	8 833	5 875	5 526	3 923	3 510	2 703	653	23
UNIV. DEL PACÍFICO	2 179	465	395	454	367	318	174	0	6
UNIV. ESAN	1 413	813	383	217	0	0	0	0	0
UNIV. FEMENINA DEL SAGRADO CORAZÓN	2 358	586	461	426	313	312	250	9	1
UNIV. INCA GARCILASO DE LA VEGA	26 645	8 450	5 658	3 959	2 808	2 233	2 203	414	920
UNIV. JAIME BAUSATE Y MEZA	1 484	533	403	191	132	158	66	0	1
UNIV. JOSÉ CARLOS MARIÁTEGUI	7 164	2 265	1 809	1 261	884	593	327	25	0
UNIV. LE CORDON BLEU	47	46	0	0	1	0	0	0	0
UNIV. PARA EL DESARROLLO ANDINO	167	27	4	31	44	46	15	0	0
UNIV. PARTICULAR DE CHICLAYO	910	330	168	157	62	104	79	10	0
UNIV. PRIV. MARCELINO CHAMPAGNAT	927	266	145	138	135	161	79	3	0
UNIV. PERUANA LOS ANDES	18 691	6 295	5 092	3 169	1 720	1 178	1 019	187	31
UNIV. PERUANA CAYETANO HEREDIA	3 536	900	706	548	472	440	293	176	1
UNIV. PERUANA DE CIENCIAS APLICADAS	15 504	5 812	4 143	2 583	1 315	878	741	22	10
UNIV. PERUANA DE CIENCIAS E INFORMÁTICA	942	433	221	137	61	64	26	0	0
UNIV. PERUANA DE INTEGRACIÓN GLOBAL	756	309	262	178	7	0	0	0	0
UNIV. PERUANA DE LAS AMÉRICAS	2 202	1 350	391	180	129	103	49	0	0
UNIV. PERUANA DEL CENTRO	61	45	16	0	0	0	0	0	0

Continúa...

CUADRO A.1.17
 PERÚ: NIVEL ACADÉMICO DE LOS ALUMNOS DE PRE GRADO, POR AÑO EQUIVALENTE DE ESTUDIO, SEGÚN TIPO Y NOMBRE DE UNIVERSIDAD
 Conclusión.

TIPO Y NOMBRE DE UNIVERSIDAD	TOTAL	AÑO EQUIVALENTE DE ESTUDIO										NEP	
		1ER. AÑO	2DO. AÑO	3ER. AÑO	4TO. AÑO	5TO. O MAS	6TO. AÑO	7MO. AÑO	8MO. AÑO	9MO. AÑO	10MO. AÑO		
UNIV. PERUANA DEL ORIENTE	390	158	99	72	61	0	0	0	0	0	0	0	0
UNIV. PERUANA SIMÓN BOLÍVAR	494	155	140	147	51	1	0	0	0	0	0	0	0
UNIV. PERUANA UNIÓN	5 406	1 905	1 155	890	549	631	237	35	4				
UNIV. PRIV. ANTONOR ORREGO	9 263	2 867	2 071	1 576	1 049	881	651	161	7				
UNIV. PRIV. ANTONIO GUILLERMO URRELO	1 704	591	354	324	170	115	131	16	3				
UNIV. PRIV. ARZOBISPO LOAYZA	160	160	0	0	0	0	0	0	0				
UNIV. PRIV. DE HUANCAYO	211	201	5	1	2	1	1	0	0				
UNIV. PRIV. DE ICA	91	73	5	4	1	7	1	0	0				
UNIV. PRIV. DE LAMBAYEQUE	93	93	0	0	0	0	0	0	0				
UNIV. PRIV. DE PUCALLPA	507	219	53	53	42	104	35	1	0				
UNIV. DE TACNA	4 741	1 147	1 121	869	654	577	324	44	5				
UNIV. PRIV. DE TRUJILLO	479	239	133	50	28	22	7	0	0				
UNIV. PRIV. DEL NORTE	7 692	2 942	1 923	1 297	624	546	337	17	6				
UNIV. PRIV. JUAN MEJÍA BACA	426	289	134	3	0	0	0	0	0				
UNIV. PRIV. NORBERT WIENER	4 952	1 708	865	939	644	472	267	54	3				
UNIV. PRIV. SAN CARLOS	495	220	149	82	44	0	0	0	0				
UNIV. PRIV. SAN IGNACIO DE LOYOLA	7 726	2 756	2 177	1 106	756	630	292	3	6				
UNIV. PRIV. SEÑOR DE SIPAN	7 976	3 070	1 911	1 238	818	569	321	49	0				
UNIV. PRIV. SERGIO BERNALES	530	261	141	44	53	26	5	0	0				
UNIV. PRIV. TELESUP	1 671	878	260	248	135	107	43	0	0				
UNIV. RICARDO PALMA	15 153	3 812	3 144	2 773	1 823	2 090	1 166	213	132				
UNIV. PRIV. SAN PEDRO	15 028	5 030	3 372	2 349	1 858	1 396	871	135	17				
UNIV. TECNOLÓGICA DE LOS ANDES	6 885	2 756	1 477	870	648	675	374	67	18				
UNIV. TECNOLÓGICA DEL PERU	12 762	4 103	3 269	2 494	1 453	977	446	16	4				

NOTA: Incluye todas las universidades que vienen funcionando formalmente en el Sistema Universitario Peruano.

1/ Derecho y Medicina

2/ Medicina

FUENTE: INEI - II CENSO NACIONAL UNIVERSITARIO, 2010

CUADRO A.1.18
 PERÚ: TOTAL DE ALUMNOS DE PRE GRADO, POR ESTADO CIVIL O CONYUGAL Y SEXO, SEGÚN TIPO Y NOMBRE DE UNIVERSIDAD

TIPO Y NOMBRE DE UNIVERSIDAD	ESTADO CIVIL O CONYUGAL																		
	SOLTERO			CASADO			CONVIVIENTE			DIVORCIADO			SEPARADO			VIUDO			
	TO- TAL	HOM- BRE	MU- JER	TO- TAL	HOM- BRE	MU- JER	TO- TAL	HOM- BRE	MU- JER	TO- TAL	HOM- BRE	MU- JER	TO- TAL	HOM- BRE	MU- JER	TO- TAL	HOM- BRE	MU- JER	
TOTAL	782 970	718 063	366 017	352 046	35 404	18 917	16 487	23 315	12 570	10 745	1 891	922	969	3 641	1 405	2 236	656	314	342
PÚBLICAS	309 175	290 497	164 361	126 136	8 529	4 300	4 229	8 729	4 761	3 968	312	166	146	899	391	508	209	114	95
UNIV. NAC. AGRARIA DE LA SELVA	2 726	2 640	1 575	1 065	33	18	15	48	27	21	0	0	0	4	2	2	1	1	0
UNIV. NAC. AGRARIA LA MOLINA	4 903	4 821	2 576	2 245	25	14	11	47	21	26	2	1	1	7	5	2	1	0	1
UNIV. NAC. AMAZONICA DE MADRE DE DIOS	1 393	1 307	708	599	15	7	8	63	35	28	2	2	0	5	3	2	1	1	0
UNIV. NAC. DANIEL ALCIDES CARRIÓN	6 904	6 473	2 996	3 477	190	103	87	223	116	107	1	1	0	12	4	8	5	4	1
UNIV. NAC. DE CAJAMARCA	8 851	8 167	4 792	3 375	257	106	151	384	216	168	7	4	3	31	14	17	5	1	4
UNIV. NAC. DE EDUCACION ENRIQUE GUZMÁN Y VALLE	9 178	7 088	2 611	4 477	1 410	549	861	505	196	309	39	10	29	110	33	77	26	10	16
UNIV. NAC. DE HUANCAMELICA	4 875	4 465	2 543	1 922	112	62	50	271	156	115	4	4	0	19	6	13	4	2	2
UNIV. NAC. DE INGENIERIA	11 034	10 450	9 123	1 327	311	271	40	231	213	18	13	12	1	25	20	5	4	4	0
UNIV. NAC. DE LA AMAZONIA PERUANA	7 216	6 702	3 701	3 001	206	94	112	284	165	119	2	2	0	14	8	6	8	5	3
UNIV. NAC. DE MOQUEGUA	689	644	362	282	22	17	5	15	5	10	0	0	0	7	3	4	1	1	0
UNIV. NAC. DE PIURA	11 907	11 184	6 547	4 637	346	173	173	331	189	142	9	3	6	32	20	12	5	3	2
UNIV. NAC. DE SAN AGUSTIN	24 212	23 245	12 402	10 843	529	279	250	365	199	166	19	11	8	41	15	26	13	9	4
UNIV. NAC. DE SAN ANTONIO ABAD	16 374	15 340	9 194	6 146	331	192	139	611	374	237	15	10	5	64	25	39	13	6	7
UNIV. NAC. DE SAN MARTÍN	4 870	4 693	2 687	2 006	71	30	41	95	53	42	4	3	1	6	2	4	1	1	0
UNIV. NAC. DE TRUJILLO	15 741	15 260	8 174	7 086	194	76	118	265	120	145	7	3	4	10	6	4	5	4	1
UNIV. NAC. DE TUMBES	2 811	2 539	1 284	1 255	94	42	52	167	72	95	1	0	1	9	3	6	1	0	1
UNIV. NAC. DE UCAYALI	3 890	3 663	2 107	1 556	85	51	34	123	81	42	4	2	2	15	7	8	0	0	0
UNIV. NAC. DEL ALTIPLANO	16 340	15 401	9 788	5 613	216	131	85	662	444	218	9	8	1	43	27	16	9	8	1
UNIV. NAC. DEL CALLAO	13 584	12 745	8 025	4 720	452	305	147	326	204	122	16	13	3	37	23	14	8	5	3
UNIV. NAC. DEL CENTRO DEL PERU	10 077	9 626	5 497	4 129	189	111	78	233	134	99	4	2	2	22	10	12	3	1	2
UNIV. NAC. DEL SANTA	3 003	2 847	1 424	1 423	55	28	27	86	37	49	1	0	1	12	2	10	2	1	1
UNIV. NAC. FEDERICO VILLARREAL	23 105	21 997	11 042	10 955	600	340	260	389	196	193	34	24	10	71	35	36	14	6	8
UNIV. NAC. HERMILO VALDIZÁN	8 638	8 061	4 294	3 767	213	110	103	320	161	159	6	4	2	32	13	19	6	4	2
UNIV. NAC. INTERCULTURAL DE LA AMAZONIA	830	757	426	331	11	5	6	61	34	27	0	0	0	1	1	0	0	0	0
UNIV. NAC. JORGE BASADRE GROHMANN	6 039	5 861	3 132	2 729	70	39	31	88	49	39	5	3	2	8	5	3	7	4	3
UNIV. NAC. JOSE FAUSTINO SANCHEZ CARRIÓN	12 441	11 422	5 542	5 880	428	128	300	500	187	313	18	4	14	63	19	44	10	5	5

Continúa...

CUADRO A.1.18
PERÚ: TOTAL DE ALUMNOS DE PRE GRADO, POR ESTADO CIVIL O CONYUGAL Y SEXO, SEGÚN TIPO Y NOMBRE DE UNIVERSIDAD

TIPO Y NOMBRE DE UNIVERSIDAD	ESTADO CIVIL O CONYUGAL																		
	SOLTERO			CASADO			CONVIVIENTE			DIVORCIADO			SEPARADO			VIUDO			
	TO- TAL	HOM- BRE	MU- JER	TO- TAL	HOM- BRE	MU- JER	TO- TAL	HOM- BRE	MU- JER	TO- TAL	HOM- BRE	MU- JER	TO- TAL	HOM- BRE	MU- JER	TO- TAL	HOM- BRE	MU- JER	
UNIV. NAC. JOSÉ MARÍA ARGUEDAS	889	836	541	295	10	3	7	38	24	14	0	0	0	3	1	2	2	0	2
UNIV. NAC. MAYOR DE SAN MARCOS	28 645	27 113	15 491	11 622	882	506	376	500	304	196	49	21	28	79	34	45	22	11	11
UNIV. NAC. MICAELA BASTIDAS DE APURÍMAC	2 272	2 160	1 346	814	19	10	9	86	51	35	2	1	1	4	4	0	1	1	0
UNIV. NAC. PEDRO RUIZ GALLO	13 533	12 630	7 584	5 046	463	160	303	383	173	210	12	2	10	35	10	25	10	3	7
UNIV. NAC. SAN CRISTÓBAL DE HUAMANGA	8 984	8 418	5 028	3 390	153	80	73	369	214	155	10	7	3	23	10	13	11	9	2
UNIV. NAC. SAN LUIS GONZAGA	12 779	12 049	6 218	5 831	324	150	174	353	158	195	13	6	7	34	10	24	6	2	4
UNIV. NAC. SANTIAGO ANTÚNEZ DE MAYOLO	7 436	7 037	3 911	3 126	155	78	77	221	115	106	3	2	1	17	10	7	3	1	2
UNIV. NAC. TECNOLÓGICA DEL CONO SUR DE LIMA	1 404	1 350	973	377	29	22	7	22	14	8	1	1	0	2	1	1	0	0	0
UNIV. NAC. TORIBIO RODRÍGUEZ DE MENDOZA DE AMAZONAS	1 602	1 506	717	789	29	10	19	64	24	40	0	0	0	2	0	2	1	1	0
PRIVADAS	473 795	427 566	201 656	225 910	26 875	14 617	12 258	14 586	7 809	6 777	1 579	756	823	2 742	1 014	1 728	447	200	247
ASOCIACIÓN UNIV. PRIV. SAN JUAN BAUTISTA	8 416	7 157	2 755	4 402	817	412	405	292	139	153	72	33	39	67	26	41	11	3	8
FACULTAD DE TEOLOGIA PONTIFICIA Y CIVIL DE LIMA	280	268	227	41	11	6	5	1	0	1	0	0	0	0	0	0	0	0	0
PONTIF. UNIV. CATÓLICA DEL PERÚ	17 531	17 124	9 550	7 574	245	104	141	99	54	45	33	12	21	24	8	16	6	5	1
UNIV. ADA A BYRON	937	852	383	469	53	15	38	26	8	18	2	0	2	3	1	2	1	0	1
UNIV. ALAS PERUANAS	57 616	51 218	23 463	27 755	3 682	2 088	1 594	2 111	1 197	914	173	100	73	366	155	211	66	34	32
UNIV. ANDINA DEL CUSCO	11 208	10 499	4 634	5 865	279	119	160	362	146	216	23	9	14	36	6	30	9	5	4
UNIV. ANDINA NESTOR CÁCERES VELÁSQUEZ	21 651	19 215	9 594	9 621	939	466	473	1 334	709	625	35	17	18	108	38	70	20	8	12
UNIV. ANTONIO RUIZ DE MONTOYA	317	304	159	145	5	1	4	6	2	4	1	1	0	0	0	0	1	1	0
UNIV. AUTÓNOMA DEL PERÚ	1 645	1 576	793	783	37	22	15	28	17	11	1	1	0	3	0	3	0	0	0
UNIV. CATÓLICA SANTA MARIA	12 273	11 938	6 368	5 570	186	82	104	104	62	42	19	9	10	18	7	11	8	2	6
UNIV. CATÓLICA DE TRUJILLO	589	540	203	337	23	3	20	19	5	14	1	0	1	6	1	5	0	0	0
UNIV. CATÓLICA LOS ÁNGELES DE CHIMBOTE	28 069	22 291	9 907	12 384	3 447	2 109	1 338	1 763	941	822	162	93	69	340	126	214	66	29	37
UNIV. CATÓLICA SAN PABLO	4 771	4 697	2 220	2 477	40	18	22	24	8	16	4	1	3	5	3	2	1	1	0
UNIV. CATÓLICA SANTO TORIBIO DE MOGROVEJO	6 457	6 147	2 566	3 581	193	103	90	91	42	49	9	4	5	14	4	10	3	1	2
UNIV. CATOLICA SEDES SAPIENTIAE	4 246	3 903	1 449	2 454	196	69	127	121	55	66	8	2	6	16	6	10	2	1	1
UNIV. PRIV. CESAR VALLEJO	37 163	34 869	15 602	19 267	1 202	544	658	839	397	442	59	29	30	170	42	128	24	7	17
UNIV. CIENTIFICA DEL PERÚ	2 768	2 511	1 206	1 305	148	53	95	87	40	47	8	5	3	13	3	10	1	0	1
UNIV. CIENTIFICA DEL SUR	2 850	2 643	1 229	1 414	141	99	42	41	25	16	11	6	5	14	7	7	0	0	0

Continúa...

CUADRO A.1.18
PERÚ: TOTAL DE ALUMNOS DE PRE GRADO, POR ESTADO CIVIL O CONYUGAL Y SEXO, SEGÚN TIPO Y NOMBRE DE UNIVERSIDAD

TIPO Y NOMBRE DE UNIVERSIDAD	ESTADO CIVIL O CONYUGAL																		
	SOLTERO			CASADO			CONVIVIENTE			DIVORCIADO			SEPARADO			VIUDO			
	TAL	BRE	MU- JER	TO- TAL	HOM- BRE	MU- JER	TO- TAL	HOM- BRE	MU- JER	TO- TAL	HOM- BRE	MU- JER	TO- TAL	HOM- BRE	MU- JER	TO- TAL	HOM- BRE	MU- JER	
UNIV. CONTINENTAL DE CIENCIA E INGENIERÍA	5 148	4 794	2 582	2 212	196	125	71	129	90	39	8	4	4	17	11	6	4	3	1
UNIV. DE CIENCIAS Y HUMANIDADES	1 365	1 262	570	692	48	21	27	38	18	20	4	3	1	11	1	10	2	1	1
UNIV. PRIV. DE HUÁNUCO	8 287	7 375	3 469	3 906	519	297	222	309	145	164	25	15	10	53	22	31	6	3	3
UNIV. DE LIMA	14 109	13 908	7 946	5 962	101	53	48	60	46	14	14	9	5	11	5	6	15	11	4
UNIV. DE PIURA	5 232	5 069	2 564	2 505	117	43	74	19	8	11	15	8	7	6	0	6	6	5	1
UNIV. DE SAN MARTIN DE PORRES	31 046	30 079	13 224	16 855	532	234	298	337	149	188	34	16	18	57	20	37	7	4	3
UNIV. DEL PACIFICO	2 179	2 167	1 013	1 154	9	6	3	2	1	1	1	0	1	0	0	0	0	0	0
UNIV. ESAN	1 413	1 374	732	642	25	22	3	11	11	0	3	3	0	0	0	0	0	0	0
UNIV. FEMENINA DEL SAGRADO CORAZON	2 358	2 133	0	2 133	155	0	155	33	0	33	16	0	16	18	0	18	3	0	3
UNIV. INCA GARCILASO DE LA VEGA	26 645	20 267	8 448	11 819	4 217	2 338	1 879	1 439	799	640	272	118	154	406	164	242	44	14	30
UNIV. JAIME BAUSATE Y MEZA	1 484	1 370	580	790	68	45	23	32	13	19	6	2	4	7	5	2	1	0	1
UNIV. JOSÉ CARLOS MARIÁTEGUI	7 164	5 197	2 528	2 669	1 184	714	470	559	335	224	75	43	32	117	56	61	32	17	15
UNIV. LE CORDON BLEU	47	45	23	22	1	0	1	0	0	0	0	0	0	1	0	1	0	0	0
UNIV. PARA EL DESARROLLO ANDINO	167	131	67	64	10	3	7	24	10	14	0	0	0	2	0	2	0	0	0
UNIV. PARTICULAR DE CHICLAYO	910	853	370	483	26	15	11	25	14	11	2	1	1	4	1	3	0	0	0
UNIV. PRIV. MARCELINO CHAMPAGNAT	927	790	172	618	80	22	58	40	16	24	4	1	3	11	3	8	2	0	2
UNIV. PERUANA LOS ANDES	18 691	16 007	6 870	9 137	1 617	882	735	804	458	346	81	33	48	158	50	108	24	8	16
UNIV. PERUANA CAYETANO HEREDIA	3 536	3 371	1 031	2 340	117	22	95	27	9	18	7	1	6	14	3	11	0	0	0
UNIV. PERUANA DE CIENCIAS APLICADAS	15 504	14 263	7 383	6 880	869	621	248	234	164	70	71	39	32	61	33	28	6	2	4
UNIV. PERUANA DE CIENCIAS E INFORMÁTICA	942	863	495	368	45	29	16	27	15	12	2	2	0	5	2	3	0	0	0
UNIV. PERUANA DE INTEGRACIÓN GLOBAL	756	616	368	248	68	44	24	53	38	15	3	2	1	16	4	12	0	0	0
UNIV. PERUANA DE LAS AMERICAS	2 202	2 019	990	1 029	90	46	44	72	48	24	6	4	2	14	6	8	1	0	1
UNIV. PERUANA DEL CENTRO	61	54	13	41	2	1	1	4	0	4	0	0	0	1	0	1	0	0	0
UNIV. PERUANA DEL ORIENTE	390	348	163	185	28	9	19	13	6	7	0	0	0	1	0	1	0	0	0
UNIV. PERUANA SIMÓN BOLÍVAR	494	467	206	261	19	5	14	6	6	0	0	0	0	2	0	2	0	0	0
UNIV. PERUANA UNIÓN	5 406	4 882	2 331	2 551	420	227	193	64	35	29	18	10	8	20	8	12	2	0	2
UNIV. PRIV. ANTENOR ORREGO	9 263	9 021	4 474	4 547	98	40	58	125	66	59	3	1	2	14	2	12	2	1	1
UNIV. PRIV. ANTONIO GUILLERMO URRELO	1 704	1 520	618	902	98	49	49	63	26	37	4	2	2	15	6	9	4	2	2

Continúa...

CUADRO A.1.18
PERÚ: TOTAL DE ALUMNOS DE PRE GRADO, POR ESTADO CIVIL O CONYUGAL Y SEXO, SEGÚN TIPO Y NOMBRE DE UNIVERSIDAD

TIPO Y NOMBRE DE UNIVERSIDAD	ESTADO CIVIL O CONYUGAL																		Conclusión.			
	SOLTERO			CASADO			CONVIVIENTE			DIVORCIADO			SEPARADO			VIUDO						
	TAL	HOM- BRE	MU- JER	TAL	HOM- BRE	MU- JER	TAL	HOM- BRE	MU- JER	TAL	HOM- BRE	MU- JER	TAL	HOM- BRE	MU- JER	TAL	HOM- BRE	MU- JER				
UNIV. PRIV. ARZOBISPO LOAYZA	160	152	7	145	3	0	3	1	0	1	1	0	1	1	0	1	3	0	3	0	0	0
UNIV. PRIV. DE HUANCAYO	211	198	41	157	4	0	4	7	0	7	0	0	0	0	0	2	0	2	0	0	0	0
UNIV. PRIV. DE ICA	91	84	35	49	5	2	3	2	1	1	0	0	0	0	0	0	0	0	0	0	0	0
UNIV. PRIV. DE LAMBAYEQUE	93	86	41	45	5	3	2	2	0	2	0	0	0	0	0	0	0	0	0	0	0	0
UNIV. PRIV. DE PUCALLPA	507	420	209	211	35	18	17	43	23	20	1	0	1	8	4	4	0	0	0	0	0	0
UNIV. DE TACNA	4 741	4 473	2 277	2 196	147	62	85	91	51	40	13	9	4	13	5	8	4	3	1			
UNIV. PRIV. DE TRUJILLO	479	441	280	161	12	10	2	19	13	6	1	1	0	6	3	3	0	0	0	0	0	0
UNIV. PRIV. DEL NORTE	7 692	7 039	3 728	3 311	374	245	129	224	138	86	11	5	6	39	15	24	5	3	2			
UNIV. PRIV. JUAN MEJÍA BACA	426	418	193	225	3	2	1	4	1	3	1	1	0	0	0	0	0	0	0	0	0	0
UNIV. PRIV. NORBERT WIENER	4 952	4 314	1 453	2 861	371	110	261	180	67	113	22	5	17	56	8	48	9	1	8			
UNIV. PRIV. SAN CARLOS	495	423	203	220	37	19	18	29	12	17	2	1	1	3	1	2	1	0	1			
UNIV. PRIV. SAN IGNACIO DE LOYOLA	7 726	7 097	3 334	3 763	431	266	165	107	63	44	41	19	22	45	25	20	5	3	2			
UNIV. PRIV. SEÑOR DE SIPAN	7 976	7 398	3 812	3 586	326	194	132	194	124	70	16	4	12	39	16	23	3	2	1			
UNIV. PRIV. SERGIO BERNALES	530	442	150	292	51	26	25	27	9	18	4	1	3	6	3	3	0	0	0			
UNIV. PRIV. TELESUP	1 671	1 561	893	668	63	48	15	39	27	12	2	0	2	5	1	4	1	1	0			
UNIV. RICARDO PALMA	15 153	13 849	6 854	6 995	867	431	436	235	120	115	98	32	66	90	36	54	14	7	7			
UNIV. PRIV. SAN PEDRO	15 028	13 309	6 135	7 174	897	447	450	693	333	360	33	17	16	86	29	57	10	4	6			
UNIV. TECNOLÓGICA DE LOS ANDES	6 885	5 911	2 594	3 317	404	197	207	488	216	272	17	7	10	55	14	41	10	4	6			
UNIV. TECNOLÓGICA DEL PERU	12 762	11 954	7 879	4 075	437	311	126	304	238	66	21	15	6	41	19	22	5	4	1			

NOTA: Incluye todas las universidades que vienen funcionando formalmente en el Sistema Universitario Peruano.

FUENTE: INEI - II CENSO NACIONAL UNIVERSITARIO, 2010

CUADRO A.1.19
PERÚ: TOTAL DE ALUMNOS DE PRE GRADO, POR IDIOMA O LENGUA CON
EL QUE APRENDIÓ A HABLAR, SEGÚN TIPO Y NOMBRE DE UNIVERSIDAD

TIPO Y NOMBRE DE UNIVERSIDAD	IDIOMA O LENGUA CON EL QUE APRENDIÓ A HABLAR				
	TOTAL	CASTE- LLANO	QUE- CHUA	AY- MARA	OTRO
TOTAL	782 970	761 985	14 267	2 238	4 480
PÚBLICAS	309 175	297 770	8 907	1 189	1 309
UNIV. NAC. AGRARIA DE LA SELVA	2 726	2 703	16	0	7
UNIV. NAC. AGRARIA LA MOLINA	4 903	4 849	33	1	20
UNIV. NAC. AMAZÓNICA DE MADRE DE DIOS	1 393	1 330	48	6	9
UNIV. NAC. DANIEL ALCIDES CARRIÓN	6 904	6 870	25	0	9
UNIV. NAC. DE CAJAMARCA	8 851	8 826	8	1	16
UNIV. NAC. DE EDUCACIÓN ENRIQUE GUZMÁN Y VALLE	9 178	8 689	335	44	110
UNIV. NAC. DE HUANCVELICA	4 875	4 417	443	2	13
UNIV. NAC. DE INGENIERÍA	11 034	10 929	71	7	27
UNIV. NAC. DE LA AMAZONÍA PERUANA	7 216	7 125	7	0	84
UNIV. NAC. DE MOQUEGUA	689	649	29	7	4
UNIV. NAC. DE PIURA	11 907	11 869	9	0	29
UNIV. NAC. DE SAN AGUSTÍN	24 212	23 657	422	46	87
UNIV. NAC. DE SAN ANTONIO ABAD	16 374	14 229	2 042	15	88
UNIV. NAC. DE SAN MARTÍN	4 870	4 847	9	0	14
UNIV. NAC. DE TRUJILLO	15 741	15 663	16	3	59
UNIV. NAC. DE TUMBES	2 811	2 808	0	1	2
UNIV. NAC. DE UCAYALI	3 890	3 848	12	2	28
UNIV. NAC. DEL ALTIPLANO	16 340	13 903	1 466	896	75
UNIV. NAC. DEL CALLAO	13 584	13 433	92	7	52
UNIV. NAC. DEL CENTRO DEL PERU	10 077	9 802	241	2	32
UNIV. NAC. DEL SANTA	3 003	2 984	11	1	7
UNIV. NAC. FEDERICO VILLARREAL	23 105	22 848	156	15	86
UNIV. NAC. HERMILIO VALDIZÁN	8 638	8 454	161	4	19
UNIV. NAC. INTERCULTURAL DE LA AMAZONÍA	830	692	7	3	128
UNIV. NAC. JORGE BASADRE GROHMANN	6 039	5 934	25	68	12
UNIV. NAC. JOSÉ FAUSTINO SÁNCHEZ CARRIÓN	12 441	12 269	136	13	23
UNIV. NAC. JOSÉ MARÍA ARGUEDAS	889	631	253	3	2
UNIV. NAC. MAYOR DE SAN MARCOS	28 645	28 262	229	31	123
UNIV. NAC. MICAELA BASTIDAS DE APURÍMAC	2 272	1 996	273	0	3
UNIV. NAC. PEDRO RUIZ GALLO	13 533	13 439	46	4	44
UNIV. NAC. SAN CRISTÓBAL DE HUAMANGA	8 984	7 373	1 592	4	15
UNIV. NAC. SAN LUIS GONZAGA	12 779	12 551	188	1	39
UNIV. NAC. SANTIAGO ANTÚNEZ DE MAYOLO	7 436	6 929	491	1	15
UNIV. NAC. TECNOLÓGICA DEL CONO SUR DE LIMA	1 404	1 387	13	1	3
UNIV. NAC. TORIBIO RODRÍGUEZ DE MENDOZA DE AMAZONAS	1 602	1 575	2	0	25
PRIVADAS	473 795	464 215	5 360	1 049	3 171
ASOCIACIÓN UNIV. PRIV. SAN JUAN BAUTISTA	8 416	8 303	45	3	65
FACULTAD DE TEOLOGIA PONTIFICIA Y CMIL DE LIMA	280	266	10	0	4
PONTIF. UNIV. CATÓLICA DEL PERÚ	17 531	17 415	15	7	94
UNIV. ADA A BYRON	937	933	2	1	1

Continúa...

CUADRO A.1.19
PERÚ: TOTAL DE ALUMNOS DE PRE GRADO, POR IDIOMA O LENGUA CON
EL QUE APRENDIÓ A HABLAR, SEGÚN TIPO Y NOMBRE DE UNIVERSIDAD

TIPO Y NOMBRE DE UNIVERSIDAD	IDIOMA O LENGUA CON EL QUE APRENDIÓ A HABLAR				
	TOTAL	CASTE-LLANO	QUE-CHUA	AY-MARA	OTRO
UNIV. ALAS PERUANAS	57 616	56 537	687	83	309
UNIV. ANDINA DEL CUSCO	11 208	10 678	385	6	139
UNIV. ANDINA NESTOR CÁCERES VELÁSQUEZ	21 651	19 843	1 201	517	90
UNIV. ANTONIO RUIZ DE MONTOYA	317	303	7	2	5
UNIV. AUTÓNOMA DEL PERÚ	1 645	1 627	9	1	8
UNIV. CATÓLICA SANTA MARIA	12 273	12 162	25	5	81
UNIV. CATÓLICA DE TRUJILLO	589	580	7	0	2
UNIV. CATÓLICA LOS ÁNGELES DE CHIMBOTE	28 069	27 372	528	61	108
UNIV. CATÓLICA SAN PABLO	4 771	4 723	5	2	41
UNIV. CATÓLICA SANTO TORIBIO DE MOGROVEJO	6 457	6 392	11	1	53
UNIV. CATOLICA SEDES SAPIENTIAE	4 246	4 073	25	1	147
UNIV. PRIV. CÉSAR VALLEJO	37 163	36 826	111	9	217
UNIV. CIENTÍFICA DEL PERÚ	2 768	2 755	0	1	12
UNIV. CIENTÍFICA DEL SUR	2 850	2 807	6	2	35
UNIV. CONTINENTAL DE CIENCIA E INGENIERÍA	5 148	5 081	31	4	32
UNIV. DE CIENCIAS Y HUMANIDADES	1 365	1 335	24	1	5
UNIV. PRIV. DE HUÁNUCO	8 287	8 177	60	6	44
UNIV. DE LIMA	14 109	13 980	7	9	113
UNIV. DE PIURA	5 232	5 186	6	3	37
UNIV. DE SAN MARTIN DE PORRES	31 046	30 781	33	9	223
UNIV. DEL PACÍFICO	2 179	2 156	0	1	22
UNIV. ESAN	1 413	1 394	1	0	18
UNIV. FEMENINA DEL SAGRADO CORAZON	2 358	2 330	6	2	20
UNIV. INCA GARCILASO DE LA VEGA	26 645	26 104	319	38	184
UNIV. JAIME BAUSATE Y MEZA	1 484	1 460	11	1	12
UNIV. JOSÉ CARLOS MARIÁTEGUI	7 164	6 833	201	87	43
UNIV. LE CORDON BLEU	47	47	0	0	0
UNIV. PARA EL DESARROLLO ANDINO	167	114	53	0	0
UNIV. PARTICULAR DE CHICLAYO	910	898	2	2	8
UNIV. PRIV. MARCELINO CHAMPAGNAT	927	890	24	2	11
UNIV. PERUANA LOS ANDES	18 691	18 314	272	11	94
UNIV. PERUANA CAYETANO HEREDIA	3 536	3 494	10	0	32
UNIV. PERUANA DE CIENCIAS APLICADAS	15 504	15 370	13	1	120
UNIV. PERUANA DE CIENCIAS E INFORMÁTICA	942	919	11	3	9
UNIV. PERUANA DE INTEGRACIÓN GLOBAL	756	731	20	0	5
UNIV. PERUANA DE LAS AMERICAS	2 202	2 144	22	29	7
UNIV. PERUANA DEL CENTRO	61	59	2	0	0
UNIV. PERUANA DEL ORIENTE	390	385	1	0	4
UNIV. PERUANA SIMÓN BOLIVAR	494	488	2	0	4
UNIV. PERUANA UNION	5 406	5 158	147	67	34
UNIV. PRIV. ANTONOR ORREGO	9 263	9 202	10	1	50
UNIV. PRIV. ANTONIO GUILLERMO URRELO	1 704	1 701	2	0	1
UNIV. PRIV. ARZOBISPO LOAYZA	160	160	0	0	0

Continúa...

CUADRO A.1.19
 PERÚ: TOTAL DE ALUMNOS DE PRE GRADO, POR IDIOMA O LENGUA CON
 EL QUE APRENDIÓ A HABLAR, SEGÚN TIPO Y NOMBRE DE UNIVERSIDAD

Conclusión.

TIPO Y NOMBRE DE UNIVERSIDAD	IDIOMA O LENGUA CON EL QUE APRENDIÓ A HABLAR				
	TOTAL	CASTE-LLANO	QUE-CHUA	AY-MARA	OTRO
UNIV. PRIV. DE HUANCAYO	211	208	1	0	2
UNIV. PRIV. DE ICA	91	90	1	0	0
UNIV. PRIV. DE LAMBAYEQUE	93	93	0	0	0
UNIV. PRIV. DE PUCALLPA	507	501	2	0	4
UNIV. DE TACNA	4 741	4 679	12	18	32
UNIV. PRIV. DE TRUJILLO	479	474	2	0	3
UNIV. PRIV. DEL NORTE	7 692	7 639	5	3	45
UNIV. PRIV. JUAN MEJÍA BACA	426	424	0	0	2
UNIV. PRIV. NORBERT WIENER	4 952	4 855	58	3	36
UNIV. PRIV. SAN CARLOS	495	454	19	20	2
UNIV. PRIV. SAN IGNACIO DE LOYOLA	7 726	7 600	14	3	109
UNIV. PRIV. SEÑOR DE SIPAN	7 976	7 920	7	1	48
UNIV. PRIV. SERGIO BERNALES	530	523	7	0	0
UNIV. PRIV. TELESUP	1 671	1 644	15	1	11
UNIV. RICARDO PALMA	15 153	14 947	28	9	169
UNIV. PRIV. SAN PEDRO	15 028	14 774	195	6	53
UNIV. TECNOLÓGICA DE LOS ANDES	6 885	6 294	560	5	26
UNIV. TECNOLÓGICA DEL PERU	12 762	12 610	65	1	86

NOTA: Incluye todas las universidades que vienen funcionando formalmente en el Sistema Universitario Peruano.

FUENTE: INEI - II CENSO NACIONAL UNIVERSITARIO, 2010

CUADRO A.1.20

PERÚ: TOTAL DE ALUMNOS DE PRE GRADO, POR CONOCIMIENTO DEL IDIOMA INGLÉS Y SEXO, SEGÚN TIPO Y NOMBRE DE UNIVERSIDAD

TIPO Y NOMBRE DE UNIVERSIDAD	CONOCIMIENTO DEL IDIOMA INGLÉS Y SEXO																													
	SOLO HABLA				SOLO LEE				SOLO ESCRIBE				HABLA Y LEE				HABLA Y ESCRIBE				LEE Y ESCRIBE				HABLA, LEE Y ESCRIBE					
	TO- TAL	HOM- BRE	MU- JER	TOTAL	TO- TAL	HOM- BRE	MU- JER	TOTAL	TO- TAL	HOM- BRE	MU- JER	TOTAL	TO- TAL	HOM- BRE	MU- JER	TOTAL	TO- TAL	HOM- BRE	MU- JER	TOTAL	TO- TAL	HOM- BRE	MU- JER	TOTAL	TO- TAL	HOM- BRE	MU- JER	TOTAL		
TOTAL	341 843	20 869	11 764	9 105	32 898	19 694	13 204	10 411	4 816	5 595	12 341	7 177	5 164	2 643	1 181	1 462	44 184	24 736	19 448	218 497	108 113	110 384	65 361	35 085	30 276					
PÚBLICAS	112 103	6 333	3 993	2 340	13 093	8 644	4 449	3 893	2 068	1 825	3 909	2 494	1 415	860	408	452	18 654	11 305	7 349	65 361	35 085	30 276								
UNIV. NAC. AGRARIA DE LA SELVA	764	60	42	18	111	75	36	48	27	21	44	31	13	11	7	4	163	92	71	327	191	136								
UNIV. NAC. AGRARIA LA MOLINA	2 801	106	67	39	278	158	120	38	19	19	120	63	57	16	7	9	300	153	147	1 943	935	1 008								
UNIV. NAC. AMAZÓNICA DE MADRE DE DIOS	310	35	27	8	31	17	14	20	13	7	12	7	5	9	3	6	44	23	21	159	79	80								
UNIV. NAC. DANIEL ALCIDES CARRIÓN	1 854	133	79	54	201	114	87	111	47	64	80	55	25	42	11	31	346	201	145	941	482	459								
UNIV. NAC. DE CAJAMARCA	2 676	149	96	53	281	194	87	111	50	61	75	44	31	23	8	15	476	285	191	1 561	823	738								
UNIV. NAC. DE EDUCACION ENRIQUE GUZMÁN Y VALLE	2 450	177	90	87	275	141	134	101	30	71	89	42	47	31	9	22	318	125	193	1 459	453	1 006								
UNIV. NAC. DE HUANCAMELICA	931	140	95	45	143	114	29	42	24	18	57	43	14	13	7	6	135	87	48	401	263	138								
UNIV. NAC. DE INGENIERIA	5 430	146	118	28	823	719	104	95	79	16	142	128	14	16	14	2	1 018	890	128	3 190	2 714	476								
UNIV. NAC. DE LA AMAZONIA PERUANA	2 270	159	97	62	224	141	83	70	43	27	96	54	42	25	16	9	279	142	137	1 417	760	657								
UNIV. NAC. DE MOQUEGUA	181	15	10	5	27	16	11	10	7	3	8	4	4	2	2	0	44	29	15	75	40	35								
UNIV. NAC. DE PIURA	4 314	231	153	78	545	370	175	236	129	107	99	65	34	32	23	9	879	528	351	2 292	1 289	1 003								
UNIV. NAC. DE SAN AGUSTÍN	11 529	560	352	208	1 233	804	429	321	145	176	308	186	122	56	21	35	1 868	1 102	766	7 183	3 704	3 479								
UNIV. NAC. DE SAN ANTONIO ABAD	7 323	567	374	193	583	410	173	148	81	67	301	195	106	49	29	20	967	591	376	4 708	2 619	2 089								
UNIV. NAC. DE SAN MARTÍN	1 169	78	47	31	129	85	44	44	24	20	52	34	18	13	11	2	166	99	67	687	356	331								
UNIV. NAC. DE TRUJILLO	6 620	209	118	91	703	438	265	202	91	111	124	78	46	23	13	10	1 203	678	525	4 156	2 081	2 075								
UNIV. NAC. DE TUMBES	586	56	28	28	70	47	23	60	34	26	25	15	10	7	4	3	126	59	67	242	123	119								
UNIV. NAC. DE UCAYALI	832	52	38	14	120	77	43	52	32	20	21	15	6	8	6	2	159	101	58	420	248	172								
UNIV. NAC. DEL ALTIPLANO	5 625	509	347	162	748	518	230	162	97	65	303	204	99	51	23	28	1 017	624	393	2 835	1 756	1 079								
UNIV. NAC. DEL CALLAO	5 228	262	180	82	607	436	171	172	109	63	202	144	58	35	17	18	887	617	270	3 063	1 858	1 205								
UNIV. NAC. DEL CENTRO DEL PERU	3 033	215	127	88	270	180	90	105	59	46	104	76	28	36	13	23	532	338	194	1 771	1 026	745								
UNIV. NAC. DEL SANTA	944	47	28	19	114	75	39	45	25	20	22	9	13	7	3	4	155	93	62	554	271	283								
UNIV. NAC. FEDERICO VILLARREAL	9 292	470	260	210	916	531	385	245	129	116	352	194	158	61	23	38	1 118	606	512	6 130	2 740	3 390								
UNIV. NAC. HERMILIO VALDIZÁN	1 851	112	74	38	307	196	111	91	39	52	76	48	28	12	4	8	386	232	154	867	446	421								
UNIV. NAC. INTERCULTURAL DE LA AMAZONIA	107	16	12	4	17	12	5	4	2	2	8	6	2	0	0	0	11	6	5	51	32	19								
UNIV. NAC. JORGE BASADRE GROHMANN	2 175	84	50	34	248	148	100	107	54	53	52	31	21	17	5	12	406	243	163	1 261	607	654								
UNIV. NAC. JOSÉ FAUSTINO SÁNCHEZ CARRIÓN	3 080	235	125	110	472	282	190	196	97	99	107	69	38	40	16	24	580	322	258	1 450	669	781								
UNIV. NAC. JOSÉ MARÍA ARGUEDAS	165	21	13	8	36	25	11	11	7	4	9	6	3	3	2	1	26	16	10	59	37	22								

Continúa...

CUADRO A.1.20
PERÚ: TOTAL DE ALUMNOS DE PRE GRADO, POR CONOCIMIENTO DEL IDIOMA INGLÉS Y SEXO, SEGÚN TIPO Y NOMBRE DE UNIVERSIDAD

TIPO Y NOMBRE DE UNIVERSIDAD	CONOCIMIENTO DEL IDIOMA INGLÉS Y SEXO																												
	SOLO HABLA				SOLO LEE				SOLO ESCRIBE				HABLA Y LEE				HABLA Y ESCRIBE				LEE Y ESCRIBE				HABLA, LEE Y ESCRIBE				
	TO- TAL	HOM- BRE	MU- JER	TOTAL	TO- TAL	HOM- BRE	MU- JER	TOTAL	TO- TAL	HOM- BRE	MU- JER	TOTAL	TO- TAL	HOM- BRE	MU- JER	TOTAL	TO- TAL	HOM- BRE	MU- JER	TOTAL	TO- TAL	HOM- BRE	MU- JER	TOTAL	TO- TAL	HOM- BRE	MU- JER	TOTAL	
UNIV. NAC. MAYOR DE SAN MARCOS	13 304	471	280	191	1 571	1 034	537	254	131	123	452	280	172	63	35	28	1 959	1 191	768	8 534	4 356	4 178							
UNIV. NAC. MICAELA BASTIDAS DE APURIMAC	515	50	31	19	90	61	29	17	11	6	41	24	17	10	3	7	85	50	35	222	144	78							
UNIV. NAC. PEDRO RUIZ GALLO	5 027	248	169	79	509	338	171	197	118	79	107	69	38	33	11	22	903	538	365	3 030	1 619	1 411							
UNIV. NAC. SAN CRISTÓBAL DE HUAMANGA	2 959	249	162	87	491	338	153	135	80	55	151	106	45	38	26	12	637	404	233	1 258	750	508							
UNIV. NAC. SAN LUIS GONZAGA	4 120	238	151	87	557	299	258	303	159	144	139	79	60	40	16	24	1 000	558	442	1 843	955	888							
UNIV. NAC. SANTIAGO ANTÚNEZ DE MAYOLO	2 021	195	120	75	272	183	89	95	46	49	105	72	33	28	14	14	317	187	130	1 009	512	497							
UNIV. NAC. TECNOLÓGICO DEL CONO SUR DE LIMA	291	16	14	2	47	35	12	14	11	3	16	11	5	2	2	0	71	57	14	125	78	47							
UNIV. NAC. TORIBIO RODRÍGUEZ DE MENDOZA DE AMAZONAS	326	22	19	3	44	33	11	31	19	12	10	7	3	8	4	4	73	38	35	138	69	69							
PRIVADAS	229 740	14 536	7 771	6 765	19 805	11 050	8 755	6 518	2 748	3 770	8 432	4 683	3 749	1 783	773	1 010	25 530	13 431	12 099	153 136	73 028	80 108							
ASOCIACIÓN UNIV. PRIV. SAN JUAN BAUTISTA	3 213	253	124	129	412	189	223	117	50	67	131	69	62	40	15	25	401	161	240	1 859	739	1 120							
FACULTAD DE TEOLOGÍA PONTIFICIA Y CIVIL DE LIMA	118	7	6	1	8	6	2	1	1	0	2	2	0	0	0	0	12	11	1	88	69	19							
PONTIF. UNIV. CATÓLICA DEL PERÚ	15 482	384	218	166	596	406	190	71	41	30	321	189	132	40	21	19	951	624	327	13 119	6 950	6 169							
UNIV. ADA A BYRON	156	14	7	7	18	11	7	9	6	3	7	3	4	4	3	1	39	24	15	65	36	29							
UNIV. ALAS PERUANAS	22 205	1 818	981	837	2 680	1 410	1 270	1 190	473	717	928	523	405	258	105	153	3 623	1 859	1 764	11 708	5 648	6 060							
UNIV. ANDINA DEL CUSCO	5 551	671	348	323	361	185	176	83	24	59	273	128	145	59	19	40	394	190	204	3 710	1 692	2 018							
UNIV. ANDINA NESTOR CÁCERES VELÁSQUEZ	5 936	736	412	324	912	552	360	296	151	145	340	225	115	69	43	26	900	519	381	2 683	1 502	1 181							
UNIV. ANTONIO RUIZ DE MONTOVA	185	19	9	10	16	12	4	5	2	3	10	7	3	0	0	0	12	7	5	123	54	69							
UNIV. AUTÓNOMA DEL PERÚ	558	43	33	10	78	38	40	34	13	21	24	12	12	6	3	3	89	48	41	284	146	138							
UNIV. CATÓLICA SANTA MARÍA	8 550	433	246	187	545	326	219	109	49	60	311	185	126	44	21	23	799	449	350	6 309	3 241	3 068							
UNIV. CATÓLICA DE TRUJILLO	139	17	6	11	7	2	5	7	3	4	6	1	5	2	0	2	21	3	18	79	27	52							
UNIV. CATÓLICA LOS ÁNGELES DE CHIMBOTE	5 808	655	357	298	857	503	354	334	135	199	272	164	108	74	36	38	829	493	336	2 787	1 410	1 377							
UNIV. CATÓLICA SAN PABLO	3 473	136	69	67	177	95	82	57	27	30	96	52	44	18	8	10	311	144	167	2 678	1 277	1 401							
UNIV. CATÓLICA SANTO TORIBIO DE MOGROVEJO	2 912	183	99	84	337	172	165	153	56	97	131	69	62	44	12	32	439	201	238	1 625	724	901							
UNIV. CATÓLICA SEDES SAPIENTIAE	1 523	115	44	71	169	66	103	47	18	29	60	29	31	16	5	11	208	66	142	908	303	605							
UNIV. PRIV. CÉSAR VALLEJO	15 028	1 110	563	547	1 438	742	696	685	273	412	562	283	279	166	72	94	2 146	1 021	1 125	8 921	3 766	5 155							
UNIV. CIENTÍFICA DEL PERÚ	917	84	44	40	94	59	35	27	9	18	46	22	24	8	3	5	89	50	39	569	291	278							
UNIV. CIENTÍFICA DEL SUR	2 226	93	55	38	152	91	61	17	7	10	92	61	31	11	3	8	167	106	61	1 694	737	957							
UNIV. CONTINENTAL DE CIENCIA E INGENIERÍA	2 014	183	97	86	211	142	69	64	31	33	97	51	46	31	16	15	258	141	117	1 170	631	539							
UNIV. DE CIENCIAS Y HUMANIDADES	368	30	10	20	54	36	18	22	13	9	21	18	3	3	1	2	52	25	27	186	85	101							

Continúa...

CUADRO A.1.20
PERÚ: TOTAL DE ALUMNOS DE PRE GRADO, POR CONOCIMIENTO DEL IDIOMA INGLÉS Y SEXO, SEGÚN TIPO Y NOMBRE DE UNIVERSIDAD

TIPO Y NOMBRE DE UNIVERSIDAD	CONOCIMIENTO DEL IDIOMA INGLÉS Y SEXO																											
	SOLO HABLA				SOLO LEE				SOLO ESCRIBE				HABLA Y LEE				HABLA Y ESCRIBE				LEE Y ESCRIBE				HABLA, LEE Y ESCRIBE			
	TO- TAL	HOM- BRE	MU- JER	TOTAL	TO- TAL	HOM- BRE	MU- JER	TOTAL	TO- TAL	HOM- BRE	MU- JER	TOTAL	TO- TAL	HOM- BRE	MU- JER	TOTAL	TO- TAL	HOM- BRE	MU- JER	TOTAL	TO- TAL	HOM- BRE	MU- JER	TOTAL	TO- TAL	HOM- BRE	MU- JER	TOTAL
UNIV. PRIV. DE HUÁNUCO	2 970	129	115	373	216	157	241	93	148	148	93	58	35	30	15	15	673	350	323	1 316	627	689	1 053	1 316	627	689	1 053	
UNIV. DE LIMA	12 659	438	171	311	201	110	44	22	22	22	319	200	119	36	22	14	421	263	158	11 090	6 141	4 949	11 090	6 141	4 949			
UNIV. DE PIURA	4 071	134	79	187	102	85	50	25	25	25	76	40	36	14	9	5	303	151	152	3 307	1 620	1 687	3 307	1 620	1 687			
UNIV. DE SAN MARTÍN DE PORRES	20 404	950	455	1 380	665	715	318	130	188	188	778	392	386	128	47	81	1 700	763	937	15 150	6 468	8 682	15 150	6 468	8 682			
UNIV. DEL PACÍFICO	2 101	40	23	17	20	14	6	4	2	2	20	6	14	0	0	0	38	19	19	1 977	924	1 053	1 977	924	1 053			
UNIV. ESAN	1 153	36	22	14	53	37	16	9	4	5	28	15	13	11	8	3	67	40	27	949	509	440	949	509	440			
UNIV. FEMENINA DEL SAGRADO CORAZÓN	1 452	70	0	70	84	0	84	23	0	23	59	0	59	9	0	9	103	0	103	1 104	0	1 104	1 104	0	1 104			
UNIV. INCA GARCILASO DE LA VEGA	11 774	764	380	1 291	666	625	351	145	206	206	516	276	240	86	37	49	1 497	695	802	7 269	3 133	4 136	7 269	3 133	4 136			
UNIV. JAIME BAUSATE Y MEZA	802	59	26	33	78	42	36	19	6	13	27	12	15	14	4	10	97	41	56	508	200	308	508	200	308			
UNIV. JOSÉ CARLOS MARIATEGUI	2 123	179	113	66	310	193	117	105	53	52	91	46	45	17	9	8	388	226	162	1 033	542	491	1 033	542	491			
UNIV. LE CORDON BLEU	37	1	1	0	4	1	3	0	0	0	3	0	3	0	0	0	6	5	1	23	11	12	23	11	12			
UNIV. PARA EL DESARROLLO ANDINO	28	2	1	1	6	2	4	1	1	0	3	1	2	0	0	0	6	4	2	10	9	1	10	9	1			
UNIV. PARTICULAR DE CHICLAYO	269	23	16	7	31	15	16	19	7	12	13	8	5	5	3	2	43	22	21	135	66	69	135	66	69			
UNIV. PRIV. MARCELINO CHAMPAGNAT	242	18	4	14	27	5	22	6	2	4	10	4	6	1	1	0	33	10	23	147	22	125	147	22	125			
UNIV. PERUANA LOS ANDES	6 906	656	336	320	790	441	349	295	103	192	316	183	133	73	26	47	945	453	492	3 831	1 677	2 154	3 831	1 677	2 154			
UNIV. PERUANA CAYETANO HEREDIA	2 593	85	27	58	174	62	112	26	7	19	70	22	48	11	2	9	171	51	120	2 056	685	1 371	2 056	685	1 371			
UNIV. PERUANA DE CIENCIAS APLICADAS	12 857	394	215	179	705	437	268	121	61	60	347	209	138	40	17	23	1 009	636	373	10 241	5 110	5 131	10 241	5 110	5 131			
UNIV. PERUANA DE CIENCIAS E INFORMÁTICA	356	30	23	7	49	31	18	19	10	9	16	12	4	4	2	2	81	52	29	157	94	63	157	94	63			
UNIV. PERUANA DE INTEGRACIÓN GLOBAL	249	17	11	6	31	26	5	19	11	8	3	3	0	1	0	1	53	36	17	125	76	49	125	76	49			
UNIV. PERUANA DE LAS AMÉRICAS	618	93	48	45	71	45	26	31	12	19	19	12	7	11	3	8	121	63	58	272	140	132	272	140	132			
UNIV. PERUANA DEL CENTRO	11	2	1	1	1	1	0	2	0	2	0	0	0	0	0	0	1	0	1	5	2	3	5	2	3			
UNIV. PERUANA DEL ORIENTE	146	20	12	8	17	9	8	2	0	2	4	2	2	0	0	0	13	9	4	90	49	41	90	49	41			
UNIV. PERUANA SIMÓN BOLÍVAR	213	10	4	6	23	11	12	9	3	6	11	5	6	3	0	3	33	18	15	124	58	66	124	58	66			
UNIV. PERUANA UNIÓN	2 131	176	103	73	304	180	124	87	35	52	115	69	46	16	6	10	400	205	195	1 033	496	537	1 033	496	537			
UNIV. PRIV. ANTONIO ORREGO	4 108	258	152	106	374	225	149	105	48	57	135	75	60	27	7	20	454	253	201	2 755	1 316	1 439	2 755	1 316	1 439			
UNIV. PRIV. ANTONIO GUILLERMO URRELO	519	55	23	32	63	30	33	33	10	23	17	12	5	6	2	4	71	31	40	274	110	164	274	110	164			
UNIV. PRIV. ARZOBISPO LOAYZA	17	2	0	2	0	0	0	1	0	1	1	0	1	0	0	0	2	1	1	11	0	11	11	0	11			
UNIV. PRIV. DE HUANCAYO	45	5	2	3	6	1	5	6	1	5	0	0	0	2	0	2	4	0	4	22	6	16	22	6	16			
UNIV. PRIV. DE ICA	20	2	2	0	0	0	0	2	1	1	1	0	0	0	0	0	6	2	4	10	8	2	10	8	2			

Continúa...

CUADRO A.1.20
 PERÚ: TOTAL DE ALUMNOS DE PRE GRADO, POR CONOCIMIENTO DEL IDIOMA INGLÉS Y SEXO, SEGÚN TIPO Y NOMBRE DE UNIVERSIDAD

TIPO Y NOMBRE DE UNIVERSIDAD	CONOCIMIENTO DEL IDIOMA INGLÉS Y SEXO																								Conclusión.					
	SOLO HABLA				SOLO LEE				SOLO ESCRIBE				HABLA Y LEE				HABLA Y ESCRIBE				LEE Y ESCRIBE					HABLA, LEE Y ESCRIBE				
	TO- TAL	HOM- BRE	MU- JER	TOTAL	TO- TAL	HOM- BRE	MU- JER	TOTAL	TO- TAL	HOM- BRE	MU- JER	TOTAL	TO- TAL	HOM- BRE	MU- JER	TOTAL	TO- TAL	HOM- BRE	MU- JER	TOTAL	TO- TAL	HOM- BRE	MU- JER	TOTAL		TO- TAL	HOM- BRE	MU- JER	TOTAL	TO- TAL
UNIV. PRIV. DE LAMBAYEQUE	19	1	0	1	3	2	1	2	2	2	0	1	1	1	1	0	1	1	1	1	0	2	2	0	2	2	0	9	2	7
UNIV. PRIV. DE PUCALLPA	128	16	11	5	19	9	10	10	6	4	4	5	1	1	4	2	0	2	0	2	16	11	5	60	35	25	1466	708	758	
UNIV. DE TACNA	2 545	159	80	79	319	184	135	101	45	56	82	52	30	10	6	4	408	207	201	1 466	708	758	2 765	1 410	1 355	1 466	708	758		
UNIV. PRIV. DE TRUJILLO	119	11	9	2	9	7	2	7	4	3	8	2	6	2	1	1	20	14	6	62	38	24	2 765	1 410	1 355	1 466	708	758		
UNIV. PRIV. DEL NORTE	4 201	231	130	101	363	210	153	123	63	60	160	102	58	26	17	9	533	302	231	2 765	1 410	1 355	2 765	1 410	1 355	2 765	1 410	1 355		
UNIV. PRIV. JUAN MEJIA BACA	83	9	6	3	10	5	5	7	2	5	2	0	2	1	0	1	18	7	11	36	18	18	1 034	368	666	1 034	368	666		
UNIV. PRIV. NORBERT WIENER	1 942	180	72	108	221	112	109	84	28	56	97	38	59	31	10	21	295	125	170	1 034	368	666	1 034	368	666	1 034	368	666		
UNIV. PRIV. SAN CARLOS	148	20	15	5	23	10	13	8	5	3	7	3	4	3	1	2	18	9	9	69	34	35	5 570	2 552	3 018	5 570	2 552	3 018		
UNIV. PRIV. SAN IGNACIO DE LOYOLA	6 717	235	119	116	255	142	113	49	21	28	165	93	72	35	11	24	408	216	192	5 570	2 552	3 018	5 570	2 552	3 018	5 570	2 552	3 018		
UNIV. PRIV. SEÑOR DE SIPAN	2 954	249	163	86	356	217	139	145	67	78	114	63	51	47	22	25	492	269	223	1 551	784	767	1 551	784	767	1 551	784	767		
UNIV. PRIV. SERGIO BERNALES	113	17	4	13	10	3	7	8	4	4	4	2	2	2	5	1	14	3	11	55	27	28	423	225	198	423	225	198		
UNIV. PRIV. TELESUP	782	54	37	17	83	52	31	44	21	23	32	24	8	12	7	5	134	94	40	423	225	198	423	225	198	423	225	198		
UNIV. RICARDO PALMA	10 576	527	292	235	735	387	348	132	63	69	397	217	180	43	19	24	880	467	413	7 862	3 616	4 246	7 862	3 616	4 246	7 862	3 616	4 246		
UNIV. PRIV. SAN PEDRO	4 345	453	261	192	507	290	217	245	95	150	183	92	91	52	24	28	654	357	297	2 251	1 147	1 104	2 251	1 147	1 104	2 251	1 147	1 104		
UNIV. TECNOLÓGICA DE LOS ANDES	1 588	268	138	130	192	105	87	71	25	46	97	51	46	23	11	12	169	86	83	768	343	425	768	343	425	768	343	425		
UNIV. TECNOLÓGICA DEL PERU	6 244	359	231	128	815	614	201	204	121	83	258	187	71	52	36	16	990	721	269	3 566	2 294	1 272	3 566	2 294	1 272	3 566	2 294	1 272		

NOTA: Incluye todas las universidades que vienen funcionando formalmente en el Sistema Universitario Peruano.

FUENTE: INEI - II CENSO NACIONAL UNIVERSITARIO, 2010

CUADRO A.1.21
PERÚ: TOTAL DE ALUMNOS DE PRE GRADO, POR CONOCIMIENTO DE OTROS IDIOMAS DIFERENTE AL CASTELLANO Y SEXO, SEGÚN TIPO Y NOMBRE DE UNIVERSIDAD

TIPO Y NOMBRE DE UNIVERSIDAD	CONOCIMIENTO DE OTRO IDIOMAS DIFERENTE AL CASTELLANO Y SEXO													
	FRANCÉS				ALEMÁN				QUECHUA				OTRO	
	TOTAL	HOMBRE	MUJER	TOTAL	HOMBRE	MUJER	TOTAL	HOMBRE	MUJER	TOTAL	HOMBRE	MUJER	TOTAL	HOMBRE
TOTAL	130 432	29 475	13 249	16 226	7 970	4 107	3 863	73 840	41 640	32 200	31 449	16 854	14 595	
PÚBLICAS	54 376	7 241	3 909	3 332	1 895	1 179	716	39 213	24 114	15 099	10 083	6 151	3 932	
UNIV. NAC. AGRARIA DE LA SELVA	188	37	25	12	6	4	2	112	80	32	47	37	10	
UNIV. NAC. AGRARIA LA MOLINA	659	264	112	152	65	29	36	174	108	66	214	108	106	
UNIV. NAC. AMAZÓNICA DE MADRE DE DIOS	340	16	10	6	6	4	2	239	135	104	100	62	38	
UNIV. NAC. DANIEL ALCIDES CARRIÓN	737	133	56	77	31	23	8	580	350	230	57	40	17	
UNIV. NAC. DE CAJAMARCA	300	195	89	106	23	12	11	72	53	19	56	39	17	
UNIV. NAC. DE EDUCACIÓN ENRIQUE GUZMÁN Y VALLE	1 528	221	77	144	56	25	31	1 063	542	521	283	152	131	
UNIV. NAC. DE HUANCAMELICA	2 383	30	26	4	22	18	4	2 353	1 430	923	49	30	19	
UNIV. NAC. DE INGENIERÍA	1 073	457	356	101	91	76	15	426	374	52	241	209	32	
UNIV. NAC. DE LA AMAZONIA PERUANA	699	288	134	154	120	49	71	50	29	21	331	221	110	
UNIV. NAC. DE MOQUEGUA	101	13	10	3	5	5	0	72	45	27	25	19	6	
UNIV. NAC. DE PIURA	338	216	98	118	18	11	7	49	37	12	93	61	32	
UNIV. NAC. DE SAN AGUSTÍN	4 355	864	454	410	237	147	90	2 542	1 472	1 070	1 266	707	559	
UNIV. NAC. DE SAN ANTONIO ABAD	8 576	507	325	182	170	103	67	7 918	4 842	3 076	653	394	259	
UNIV. NAC. DE SAN MARTÍN	265	123	52	71	43	29	14	78	41	37	46	32	14	
UNIV. NAC. DE TRUJILLO	1 185	581	268	313	127	51	76	215	111	104	387	227	160	
UNIV. NAC. DE TUMBES	30	10	8	2	6	5	1	7	6	1	14	7	7	
UNIV. NAC. DE UCAYALI	228	24	18	6	17	11	6	81	59	22	120	89	31	
UNIV. NAC. DEL ALTIPLANO	7 880	332	230	102	99	72	27	5 715	3 780	1 935	2 288	1 542	746	
UNIV. NAC. DEL CALLAO	1 181	211	135	76	63	50	13	496	321	175	519	286	233	
UNIV. NAC. DEL CENTRO DEL PERU	1 375	111	69	42	26	20	6	1 214	826	388	78	51	27	
UNIV. NAC. DEL SANTA	144	36	19	17	11	8	3	83	32	51	28	14	14	
UNIV. NAC. FEDERICO VILLARREAL	2 238	482	260	222	125	80	45	895	527	368	943	457	486	
UNIV. NAC. HERMILO VALDIZÁN	1 319	50	31	19	28	14	14	1 226	742	484	71	48	23	
UNIV. NAC. INTERCULTURAL DE LA AMAZONÍA	172	7	4	3	1	0	1	22	11	11	145	101	44	

Continúa...

CUADRO A.1.21
PERÚ: TOTAL DE ALUMNOS DE PRE GRADO, POR CONOCIMIENTO DE OTROS IDIOMAS DIFERENTE AL CASTELLANO Y SEXO, SEGÚN TIPO Y NOMBRE DE UNIVERSIDAD

TIPO Y NOMBRE DE UNIVERSIDAD	CONOCIMIENTO DE OTRO IDIOMAS DIFERENTE AL CASTELLANO Y SEXO													
	FRANCÉS				ALEMÁN				QUECHUA				OTRO	
	TOTAL	HOMBRE	MUJER	TOTAL	HOMBRE	MUJER	TOTAL	HOMBRE	MUJER	TOTAL	HOMBRE	MUJER	TOTAL	HOMBRE
UNIV. NAC. JORGE BASADRE GROHMANN	536	78	49	29	28	20	8	129	82	47	346	190	156	
UNIV. NAC. JOSÉ FAUSTINO SÁNCHEZ CARRIÓN	1 024	124	63	61	30	20	10	799	415	384	153	88	65	
UNIV. NAC. JOSÉ MARÍA ARGUEDAS	602	7	5	2	6	4	2	599	392	207	3	2	1	
UNIV. NAC. MAYOR DE SAN MARCOS	3 125	1 150	576	574	259	152	107	1 150	715	435	1 000	583	417	
UNIV. NAC. MICAELA BASTIDAS DE APURÍMAC	1 183	26	19	7	16	13	3	1 163	742	421	20	12	8	
UNIV. NAC. PEDRO RUIZ GALLO	663	354	136	218	42	33	9	187	99	88	159	109	50	
UNIV. NAC. SAN CRISTÓBAL DE HUAMANGA	5 769	59	40	19	33	25	8	5 731	3 511	2 220	77	59	18	
UNIV. NAC. SAN LUIS GONZAGA	1 719	140	98	42	45	36	9	1 468	785	683	150	99	51	
UNIV. NAC. SANTIAGO ANTÚNEZ DE MAYOLO	2 330	75	43	32	36	26	10	2 246	1 373	873	70	41	29	
UNIV. NAC. TECNOLÓGICA DEL CONO SUR DE LIMA	72	13	10	3	2	2	0	47	36	11	12	9	3	
UNIV. NAC. TORIBIO RODRÍGUEZ DE MENDOZA DE AMAZONAS	59	7	4	3	2	2	0	12	11	1	39	26	13	
PRIVADAS	76 056	22 234	9 340	12 894	6 075	2 928	3 147	34 627	17 526	17 101	21 366	10 703	10 663	
ASOCIACIÓN UNIV. PRIV. SAN JUAN BAUTISTA	841	179	88	91	40	21	19	352	117	235	334	141	193	
FACULTAD DE TEOLOGÍA PONTIFICIA Y CIVIL DE LIMA	98	17	12	5	6	4	2	35	29	6	61	52	9	
PONTIF. UNIV. CATÓLICA DEL PERÚ	3 908	2 330	963	1 367	660	304	356	408	203	205	1 218	587	631	
UNIV. ADA A BYRON	30	3	3	0	3	3	0	23	14	9	5	3	2	
UNIV. ALAS PERUANAS	8 390	1 350	628	722	391	240	151	5 568	3 038	2 530	1 806	923	883	
UNIV. ANDINA DEL CUSCO	4 175	411	220	191	163	89	74	3 241	1 287	1 954	853	392	461	
UNIV. ANDINA NESTOR CÁCERES VELÁSQUEZ	8 950	321	201	120	134	91	43	7 076	3 637	3 439	1 910	1 043	867	
UNIV. ANTONIO RUIZ DE MONTOYA	85	33	16	17	13	7	6	24	18	6	34	20	14	
UNIV. AUTÓNOMA DEL PERÚ	121	27	22	5	7	6	1	64	35	29	29	14	15	
UNIV. CATÓLICA SANTA MARÍA	2 543	1 067	423	644	329	176	153	431	246	185	1 146	567	579	
UNIV. CATÓLICA DE TRUJILLO	47	11	5	6	2	2	0	18	13	5	20	17	3	
UNIV. CATÓLICA LOS ÁNGELES DE CHIMBOTE	3 082	273	147	126	88	53	35	2 375	1 346	1 029	526	324	202	
UNIV. CATÓLICA SAN PABLO	847	449	146	303	152	81	71	88	38	50	291	152	139	
UNIV. CATÓLICA SANTO TORIBIO DE MOGROVEJO	695	187	80	107	28	15	13	25	14	11	507	231	276	

Continúa...

CUADRO A.1.21
PERÚ: TOTAL DE ALUMNOS DE PRE GRADO, POR CONOCIMIENTO DE OTROS IDIOMAS DIFERENTE AL CASTELLANO Y SEXO, SEGÚN TIPO Y NOMBRE DE UNIVERSIDAD

TIPO Y NOMBRE DE UNIVERSIDAD	CONOCIMIENTO DE OTRO IDIOMAS DIFERENTE AL CASTELLANO Y SEXO													
	FRANCÉS				ALEMÁN				QUECHUA				OTRO	
	TOTAL	HOMBRE	MUJER	TOTAL	HOMBRE	MUJER	TOTAL	HOMBRE	MUJER	TOTAL	HOMBRE	MUJER	TOTAL	HOMBRE
UNIV. CATOLICA SEDES SAPIENTIAE	516	56	23	33	15	7	8	125	58	67	355	162	193	
UNIV. PRIV. CÉSAR VALLEJO	2 502	1 191	427	764	173	92	81	721	303	418	774	374	400	
UNIV. CIENTÍFICA DEL PERÚ	259	105	54	51	16	13	3	16	9	7	152	89	63	
UNIV. CIENTÍFICA DEL SUR	631	294	111	183	101	40	61	38	24	14	284	134	150	
UNIV. CONTINENTAL DE CIENCIA E INGENIERÍA	603	89	53	36	21	16	5	319	206	113	231	118	113	
UNIV. DE CIENCIAS Y HUMANIDADES	107	19	11	8	6	5	1	70	30	40	26	18	8	
UNIV. PRIV. DE HUÁNUCO	765	122	71	51	34	22	12	552	301	251	118	76	42	
UNIV. DE LIMA	3 377	2 020	933	1 087	690	310	380	101	61	40	992	552	440	
UNIV. DE PIURA	696	391	164	227	93	43	50	39	24	15	280	146	134	
UNIV. DE SAN MARTIN DE PORRES	3 895	1 929	773	1 156	369	163	206	478	206	272	1 586	715	871	
UNIV. DEL PACÍFICO	813	532	210	322	166	68	98	12	4	8	252	116	136	
UNIV. ESAN	258	145	70	75	44	26	18	23	14	9	86	48	38	
UNIV. FEMENINA DEL SAGRADO CORAZON	478	318	0	318	51	0	51	54	0	54	117	0	117	
UNIV. INCA GARCILASO DE LA VEGA	3 350	846	354	492	194	90	104	1 699	976	723	943	457	486	
UNIV. JAME BAUSATE Y MEZA	172	47	20	27	19	7	12	58	33	25	70	31	39	
UNIV. JOSÉ CARLOS MARÍATEGUI	1 214	83	44	39	39	26	13	742	474	268	436	255	181	
UNIV. LE CORDON BLEU	11	7	3	4	2	0	2	0	0	0	4	1	3	
UNIV. PARA EL DESARROLLO ANDINO	136	0	0	0	0	0	0	136	66	70	0	0	0	
UNIV. PARTICULAR DE CHICLAYO	52	25	12	13	5	5	0	10	4	6	22	14	8	
UNIV. PRIV. MARCELINO CHAMPAGNAT	190	17	3	14	14	1	13	99	30	69	69	19	50	
UNIV. PERUANA LOS ANDES	2 491	251	147	104	91	57	34	1 982	1 065	917	330	179	151	
UNIV. PERUANA CAYETANO HEREDIA	780	430	142	288	121	50	71	67	26	41	264	80	184	
UNIV. PERUANA DE CIENCIAS APLICADAS	2 930	1 661	661	1 000	550	235	315	193	103	90	941	459	482	
UNIV. PERUANA DE CIENCIAS E INFORMÁTICA	75	11	6	5	4	3	1	46	28	18	18	9	9	
UNIV. PERUANA DE INTEGRACIÓN GLOBAL	90	5	3	2	5	3	2	71	42	29	15	9	6	
UNIV. PERUANA DE LAS AMERICAS	162	52	30	22	19	8	11	84	35	49	35	19	16	
UNIV. PERUANA DEL CENTRO	5	0	0	0	0	0	0	4	0	4	1	0	1	

Continúa...

CUADRO A.1.21
PERÚ: TOTAL DE ALUMNOS DE PRE GRADO, POR CONOCIMIENTO DE OTROS IDIOMAS DIFERENTE AL CASTELLANO Y SEXO, SEGÚN TIPO Y NOMBRE DE UNIVERSIDAD

TIPO Y NOMBRE DE UNIVERSIDAD	CONOCIMIENTO DE OTRO IDIOMAS DIFERENTE AL CASTELLANO Y SEXO												Conclusión		
	FRANCÉS		ALEMÁN		QUECHUA		OTRO		OTRO		OTRO				
	TOTAL	HOMBRE	MUJER	TOTAL	HOMBRE	MUJER	TOTAL	HOMBRE	MUJER	TOTAL	HOMBRE	MUJER			
UNIV. PERUANA DEL ORIENTE	33	18	7	11	3	0	3	1	1	1	0	0	17	9	8
UNIV. PERUANA SIMÓN BOLÍVAR	29	12	5	7	1	0	1	10	6	4	4	3	9	3	6
UNIV. PERUANA UNIÓN	1 211	77	43	34	26	15	11	759	358	401	440	273	440	273	167
UNIV. PRIV. ANTENOR ORREGO	674	368	158	210	65	41	24	58	31	27	269	144	269	144	125
UNIV. PRIV. ANTONIO GUILLERMO URRELO	46	20	12	8	3	3	0	14	6	8	14	10	14	10	4
UNIV. PRIV. ARZOBISPO LOAYZA	7	0	0	0	0	0	0	5	0	5	2	0	2	0	2
UNIV. PRIV. DE HUANCAYO	31	1	1	0	1	1	0	28	2	26	1	0	1	0	1
UNIV. PRIV. DE ICA	7	1	1	0	0	0	0	5	1	4	1	1	1	1	0
UNIV. PRIV. DE LAMBAYEQUE	6	4	2	2	0	0	0	1	0	1	1	1	1	1	0
UNIV. PRIV. DE PUCALLPA	24	3	2	1	1	1	0	6	3	3	16	10	16	10	6
UNIV. DE TACNA	441	137	85	52	37	22	15	72	50	22	275	141	275	141	134
UNIV. PRIV. DE TRUJILLO	27	9	7	2	1	1	0	5	3	2	12	7	12	7	5
UNIV. PRIV. DEL NORTE	632	372	175	197	60	28	32	60	31	29	219	125	219	125	94
UNIV. PRIV. JUAN MEJÍA BACA	17	10	8	2	0	0	0	1	0	1	6	3	6	3	3
UNIV. PRIV. NORBERT WIENER	502	109	40	69	37	17	20	258	76	182	146	56	146	56	90
UNIV. PRIV. SAN CARLOS	165	9	4	5	2	2	0	96	52	44	70	29	70	29	41
UNIV. PRIV. SAN IGNACIO DE LOYOLA	1 758	985	378	607	247	94	153	105	48	57	724	284	724	284	440
UNIV. PRIV. SEÑOR DE SIPÁN	314	134	60	74	26	16	10	62	35	27	138	86	138	86	52
UNIV. PRIV. SERGIO BERNALES	43	1	0	1	1	0	1	32	16	16	10	8	10	8	2
UNIV. PRIV. TELESUP	220	39	21	18	7	6	1	92	56	36	103	53	103	53	50
UNIV. RICARDO PALMA	3 162	1 995	666	1 329	503	159	344	282	142	140	1 078	463	1 078	463	615
UNIV. PRIV. SAN PEDRO	1 690	185	103	82	44	25	19	1 386	699	687	167	101	687	167	66
UNIV. TECNOLÓGICA DE LOS ANDES	3 524	79	39	40	41	27	14	3 420	1 481	1 939	116	63	1 939	116	53
UNIV. TECNOLÓGICA DEL PERÚ	1 123	362	244	118	111	88	23	402	272	130	391	287	391	287	104

NOTA: Excluye al idioma inglés.

NOTA: Incluye todas las universidades que vienen funcionando formalmente en el Sistema Universitario Peruano.

FUENTE: INEI - II CENSO NACIONAL UNIVERSITARIO, 2010

CUADRO A.1.22
PERÚ: TOTAL DE ALUMNOS DE PRE GRADO, POR TIPO DE DISCAPACIDAD, SEGÚN TIPO Y NOMBRE DE UNIVERSIDAD

TIPO Y NOMBRE DE UNIVERSIDAD	TIPO DE DISCAPACIDAD										NO TIENE DISCAPACIDAD	
	TOTAL	CON DISCAPACIDAD	PARA VER AÚN USANDO LENTES	PARA OÍR, AÚN USANDO AUDÍFONOS	PARA HABLAR (ENTONAR/ VOCALIZAR)	PARA USAR BRAZOS Y MANOS/ PIERNAS Y PIES	ALGUNA OTRA DIFICULTAD O LIMITACIÓN	PARA OÍR, AÚN USANDO AUDÍFONOS	PARA HABLAR (ENTONAR/ VOCALIZAR)	PARA USAR BRAZOS Y MANOS/ PIERNAS Y PIES		ALGUNA OTRA DIFICULTAD O LIMITACIÓN
TOTAL	782 970	66 799	59 939	1 231	5 323	1 947	357	1 231	5 323	1 947	357	716 171
PÚBLICAS	309 175	24 276	21 317	479	2 344	775	134	479	2 344	775	134	284 899
UNIV. NAC. AGRARIA DE LA SELVA	2 726	141	99	6	40	5	0	6	40	5	0	2 585
UNIV. NAC. AGRARIA LA MOLINA	4 903	786	750	5	41	6	0	5	41	6	0	4 117
UNIV. NAC. AMAZÓNICA DE MADRE DE DIOS	1 393	61	47	2	13	0	1	2	13	0	1	1 332
UNIV. NAC. DANIEL ALCIDES CARRIÓN	6 904	584	559	3	17	7	1	3	17	7	1	6 320
UNIV. NAC. DE CAJAMARCA	8 851	477	428	4	32	19	2	4	32	19	2	8 374
UNIV. NAC. DE EDUCACIÓN ENRIQUE GUZMÁN Y VALLE	9 178	694	591	21	75	33	2	21	75	33	2	8 484
UNIV. NAC. DE HUANCÁVELICA	4 875	376	295	13	59	21	3	13	59	21	3	4 499
UNIV. NAC. DE INGENIERÍA	11 034	848	747	22	95	17	2	22	95	17	2	10 186
UNIV. NAC. DE LA AMAZONÍA PERUANA	7 216	344	295	5	31	26	0	5	31	26	0	6 872
UNIV. NAC. DE MOQUEGUA	689	63	51	0	7	6	0	0	7	6	0	626
UNIV. NAC. DE PIURA	11 907	741	666	9	63	16	3	9	63	16	3	11 166
UNIV. NAC. DE SAN AGUSTÍN	24 212	2 354	2 142	35	182	59	18	35	182	59	18	21 858
UNIV. NAC. DE SAN ANTONIO ABAD	16 374	1 165	964	31	166	36	8	31	166	36	8	15 209
UNIV. NAC. DE SAN MARTÍN	4 870	262	208	7	34	15	1	7	34	15	1	4 608
UNIV. NAC. DE TRUJILLO	15 741	1 331	1 195	16	99	32	12	16	99	32	12	14 410
UNIV. NAC. DE TUMBES	2 811	129	108	3	11	11	0	3	11	11	0	2 682
UNIV. NAC. DE UCAYALI	3 890	234	189	3	23	16	4	3	23	16	4	3 656
UNIV. NAC. DEL ALTIPLANO	16 340	1 634	1 417	46	182	53	9	46	182	53	9	14 706
UNIV. NAC. DEL CALLAO	13 584	1 088	988	19	100	18	2	19	100	18	2	12 496
UNIV. NAC. DEL CENTRO DEL PERU	10 077	857	750	20	89	25	0	20	89	25	0	9 220
UNIV. NAC. DEL SANTA	3 003	267	235	6	31	3	2	6	31	3	2	2 736
UNIV. NAC. FEDERICO VILLARREAL	23 105	1 877	1 712	38	130	46	12	38	130	46	12	21 228
UNIV. NAC. HERMILO VALDIZÁN	8 638	553	435	18	61	47	7	18	61	47	7	8 085

Continúa...

CUADRO A.1.22
PERÚ: TOTAL DE ALUMNOS DE PRE GRADO, POR TIPO DE DISCAPACIDAD, SEGÚN TIPO Y NOMBRE DE UNIVERSIDAD

TIPO Y NOMBRE DE UNIVERSIDAD	TIPO DE DISCAPACIDAD											NO TIENE DISCAPACIDAD
	TOTAL	CON DISCAPACIDAD	PARA VER AÚN USANDO LENTES	PARA OÍR, AÚN USANDO AUDIFONOS	PARA HABLAR (ENTONAR/ VOCALIZAR)	PARA USAR BRAZOS Y MANOS/ PIERNAS Y PIES	ALGUNA OTRA DIFICULTAD O LIMITACIÓN	PARA OÍR, AÚN USANDO LENTES	PARA OÍR, AÚN USANDO AUDIFONOS	PARA HABLAR (ENTONAR/ VOCALIZAR)	PARA USAR BRAZOS Y MANOS/ PIERNAS Y PIES	
UNIV. NAC. INTERCULTURAL DE LA AMAZONÍA	830	47	25	2	16	5	0	2	16	5	0	783
UNIV. NAC. JORGE BASADRE GROHMANN	6 039	586	500	20	76	28	2	20	76	28	2	5 453
UNIV. NAC. JOSÉ FAUSTINO SÁNCHEZ CARRIÓN	12 441	968	830	25	113	28	3	25	113	28	3	11 473
UNIV. NAC. JOSÉ MARÍA ARGUEDAS	889	68	40	2	25	7	3	2	25	7	3	821
UNIV. NAC. MAYOR DE SAN MARCOS	28 645	2 305	2 088	26	163	80	19	26	163	80	19	26 340
UNIV. NAC. MICAELA BASTIDAS DE APURÍMAC	2 272	146	111	1	32	7	1	1	32	7	1	2 126
UNIV. NAC. PEDRO RUIZ GALLO	13 533	1 001	906	11	73	19	9	11	73	19	9	12 532
UNIV. NAC. SAN CRISTÓBAL DE HUAMANGA	8 984	674	552	33	85	32	6	33	85	32	6	8 310
UNIV. NAC. SAN LUIS GONZAGA	12 779	822	737	13	70	19	1	13	70	19	1	11 957
UNIV. NAC. SANTIAGO ANTÚNEZ DE MAYOLO	7 436	631	523	12	90	26	1	12	90	26	1	6 805
UNIV. NAC. TECNOLÓGICA DEL CONO SUR DE LIMA	1 404	91	77	1	10	4	0	1	10	4	0	1 313
UNIV. NAC. TORIBIO RODRÍGUEZ DE MENDOZA DE AMAZONAS	1 602	71	57	1	10	3	0	1	10	3	0	1 531
PRIVADAS	473 795	42 523	38 622	752	2 979	1 172	223	752	2 979	1 172	223	431 272
ASOCIACIÓN UNIV. PRIV. SAN JUAN BAUTISTA	8 416	676	623	12	45	19	2	12	45	19	2	7 740
FACULTAD DE TEOLOGÍA PONTIFICIA Y CIVIL DE LIMA	280	22	20	0	2	0	0	0	2	0	0	258
PONTIF. UNIV. CATÓLICA DEL PERÚ	17 531	1 531	1 430	17	101	27	4	17	101	27	4	16 000
UNIV. ADA A BYRON	937	56	50	1	3	1	1	1	3	1	1	881
UNIV. ALAS PERUANAS	57 616	5 125	4 586	114	409	144	33	114	409	144	33	52 491
UNIV. ANDINA DEL CUSCO	11 208	900	831	13	55	19	0	13	55	19	0	10 308
UNIV. ANDINA NESTOR CÁCERES VELÁSQUEZ	21 651	2 062	1 864	46	105	83	22	46	105	83	22	19 589
UNIV. ANTONIO RUIZ DE MONTOYA	317	36	30	2	7	1	0	2	7	1	0	281
UNIV. AUTÓNOMA DEL PERÚ	1 645	165	144	4	15	4	0	4	15	4	0	1 480
UNIV. CATÓLICA SANTA MARÍA	12 273	1 328	1 255	15	63	17	11	15	63	17	11	10 945
UNIV. CATÓLICA DE TRUJILLO	589	50	44	0	4	2	1	0	4	2	1	539
UNIV. CATÓLICA LOS ÁNGELES DE CHIMBOTE	28 069	2 059	1 802	61	161	93	7	61	161	93	7	26 010

Continúa...

CUADRO A.1.22
PERÚ: TOTAL DE ALUMNOS DE PRE GRADO, POR TIPO DE DISCAPACIDAD, SEGÚN TIPO Y NOMBRE DE UNIVERSIDAD

TIPO Y NOMBRE DE UNIVERSIDAD	TIPO DE DISCAPACIDAD										NO TIENE DISCAPACIDAD
	TOTAL	CON DISCAPACIDAD	PARA VER AÚN USANDO LENTES	PARA OÍR, AÚN USANDO AUDÍFONOS	PARA HABLAR (ENTONAR/ VOCALIZAR)	PARA USAR BRAZOS Y MANOS/ PIERNAS Y PIES	ALGUNA OTRA DIFICULTAD O LIMITACIÓN	PARA USAR BRAZOS Y MANOS/ PIERNAS Y PIES	ALGUNA OTRA DIFICULTAD O LIMITACIÓN	NO TIENE DISCAPACIDAD	
UNIV. CATÓLICA SAN PABLO	4 771	523	498	6	25	6	0	6	0	4 248	
UNIV. CATÓLICA SANTO TORIBIO DE MOGROVEJO	6 457	705	660	7	33	11	11	11	11	5 752	
UNIV. CATOLICA SEDES SAPIENTIAE	4 246	358	326	10	18	11	4	11	4	3 888	
UNIV. PRIV. CÉSAR VALLEJO	37 163	3 568	3 187	60	285	98	36	98	36	33 595	
UNIV. CIENTÍFICA DEL PERÚ	2 768	180	168	2	6	6	1	6	1	2 588	
UNIV. CIENTÍFICA DEL SUR	2 850	250	234	4	10	5	1	5	1	2 600	
UNIV. CONTINENTAL DE CIENCIA E INGENIERIA	5 148	497	459	8	33	12	0	12	0	4 651	
UNIV. DE CIENCIAS Y HUMANIDADES	1 365	128	108	4	17	6	1	6	1	1 237	
UNIV. PRIV. DE HUÁNUCO	8 287	716	633	9	58	22	6	22	6	7 571	
UNIV. DE LIMA	14 109	1 290	1 200	18	70	20	16	20	16	12 819	
UNIV. DE PIURA	5 232	439	404	7	36	6	0	6	0	4 793	
UNIV. DE SAN MARTIN DE PORRES	31 046	2 854	2 659	30	171	48	3	48	3	28 192	
UNIV. DEL PACÍFICO	2 179	159	148	0	12	2	0	2	0	2 020	
UNIV. ESAN	1 413	119	113	1	6	2	0	2	0	1 294	
UNIV. FEMENINA DEL SAGRADO CORAZON	2 358	250	229	6	7	12	0	12	0	2 108	
UNIV. INCA GARCILASO DE LA VEGA	26 645	2 171	2 000	29	92	77	18	77	18	24 474	
UNIV. JAIMÉ BAUSATE Y MEZA	1 484	123	117	2	6	2	1	2	1	1 361	
UNIV. JOSÉ CARLOS MARIÁTEGUI	7 164	618	556	14	48	30	2	30	2	6 546	
UNIV. LE CORDON BLEU	47	6	5	1	2	0	0	0	0	41	
UNIV. PARA EL DESARROLLO ANDINO	167	4	2	0	1	1	0	1	0	163	
UNIV. PARTICULAR DE CHICLAYO	910	76	69	0	7	4	1	4	1	834	
UNIV. PRIV. MARCELINO CHAMPAGNAT	927	69	64	0	3	2	0	2	0	858	
UNIV. PERUANA LOS ANDES	18 691	1 609	1 459	38	100	56	5	56	5	17 082	
UNIV. PERUANA CAYETANO HEREDIA	3 536	300	285	4	8	8	0	8	0	3 236	
UNIV. PERUANA DE CIENCIAS APLICADAS	15 504	1 502	1 387	23	98	24	10	24	10	14 002	
UNIV. PERUANA DE CIENCIAS E INFORMÁTICA	942	93	84	2	11	3	0	3	0	849	

Continúa...

CUADRO A.1.22
PERÚ: TOTAL DE ALUMNOS DE PRE GRADO, POR TIPO DE DISCAPACIDAD, SEGÚN TIPO Y NOMBRE DE UNIVERSIDAD

TIPO Y NOMBRE DE UNIVERSIDAD	TIPO DE DISCAPACIDAD										CONCLUSIÓN.
	TOTAL	CON DISCAPACIDAD	PARA VER AÚN USANDO LENTES	PARA OÍR, AÚN USANDO AUDÍFONOS	PARA HABLAR (ENTONAR/ VOCALIZAR)	PARA USAR BRAZOS Y MANOS/ PIERNAS Y PIES	ALGUNA OTRA DIFICULTAD O LIMITACIÓN	NO TIENE DISCAPACIDAD			
UNIV. PERUANA DE INTEGRACIÓN GLOBAL	756	63	54	0	8	3	0	693			
UNIV. PERUANA DE LAS AMERICAS	2 202	161	133	16	24	12	1	2 041			
UNIV. PERUANA DEL CENTRO	61	7	7	0	0	1	0	54			
UNIV. PERUANA DEL ORIENTE	390	14	10	0	4	0	0	376			
UNIV. PERUANA SIMÓN BOLÍVAR	494	41	34	0	7	0	0	453			
UNIV. PERUANA UNIÓN	5 406	380	311	6	58	17	0	5 026			
UNIV. PRIV. ANTENOR ORREGO	9 263	976	907	10	63	15	0	8 287			
UNIV. PRIV. ANTONIO GUILLERMO URRELO	1 704	158	139	2	13	7	0	1 546			
UNIV. PRIV. ARZOBISPO LOAYZA	160	14	13	0	1	0	0	146			
UNIV. PRIV. DE HUANCAYO	211	24	22	0	2	1	0	187			
UNIV. PRIV. DE ICA	91	12	12	0	0	0	0	79			
UNIV. PRIV. DE LAMBAYEQUE	93	11	10	0	2	0	0	82			
UNIV. PRIV. DE PUCALLPA	507	34	27	1	4	1	2	473			
UNIV. DE TACNA	4 741	592	542	11	43	12	2	4 149			
UNIV. PRIV. DE TRUJILLO	479	47	40	0	5	2	0	432			
UNIV. PRIV. DEL NORTE	7 692	676	618	11	51	20	1	7 016			
UNIV. PRIV. JUAN MEJÍA BACA	426	33	28	1	4	1	0	393			
UNIV. PRIV. NORBERT WIENER	4 952	509	460	9	42	16	1	4 443			
UNIV. PRIV. SAN CARLOS	495	52	45	2	3	2	1	443			
UNIV. PRIV. SAN IGNACIO DE LOYOLA	7 726	685	628	15	42	16	1	7 041			
UNIV. PRIV. SEÑOR DE SIPAN	7 976	719	612	11	86	28	4	7 257			
UNIV. PRIV. SERGIO BERNALES	530	42	36	0	5	1	0	488			
UNIV. PRIV. TELESUP	1 671	148	125	4	17	5	1	1 523			
UNIV. RICARDO PALMA	15 153	1 474	1 359	29	102	34	2	13 679			
UNIV. PRIV. SAN PEDRO	15 028	1 231	1 093	23	104	40	0	13 797			
UNIV. TECNOLÓGICA DE LOS ANDES	6 885	504	437	16	51	23	2	6 381			
UNIV. TECNOLÓGICA DEL PERU	12 762	1 299	1 187	15	105	31	8	11 463			

NOTA: Incluye todas las universidades que vienen funcionando formalmente en el Sistema Universitario Peruano.

FUENTE: INEI - II CENSO NACIONAL UNIVERSITARIO, 2010

CUADRO A.1.23
PERÚ: TOTAL DE ALUMNOS DE PRE GRADO, POR TIPO DE VIVIENDA, SEGÚN TIPO Y NOMBRE DE UNIVERSIDAD

TIPO Y NOMBRE DE UNIVERSIDAD	TIPO DE VIVIENDA PARTICULAR										
	TOTAL	VIVIEN- DA PARTI- CULAR	CASA INDEPEN- DIENTE	DEPARTA- MENTO EN EDIFICIO	VIVIENDA EN QUINTA	CASA DE VECINDAD (CALLEJÓN, CABAÑA SOLAR O CORRALÓN)	CHOZA O CABAÑA	VIEN- DA IMPRO- VISADA O PRE- CARIA	LOCAL NO DESTINADO PARA HABI- TACION HUMANA	OTRO	VIEN- DA COLEC- TIVA
TOTAL	782 970	721 133	597 284	78 898	19 774	12 966	1 861	6 822	1 156	2 372	61 837
PÚBLICAS	309 175	280 568	240 437	16 835	10 225	6 995	1 027	3 991	494	564	28 607
UNIV. NAC. AGRARIA DE LA SELVA	2 726	1 766	1 436	81	181	47	5	11	5	0	960
UNIV. NAC. AGRARIA LA MOLINA	4 903	4 675	3 325	1 101	116	66	5	36	12	14	228
UNIV. NAC. AMAZÓNICA DE MADRE DE DIOS	1 393	1 261	1 140	10	27	54	5	20	5	0	132
UNIV. NAC. DANIEL ALCIDES CARRIÓN	6 904	6 140	5 372	136	378	185	8	45	3	13	764
UNIV. NAC. DE CAJAMARCA	8 851	7 768	6 530	196	722	203	22	79	6	10	1 083
UNIV. NAC. DE EDUCACIÓN ENRIQUE GUZMÁN Y VALLE	9 178	8 479	7 454	489	196	157	63	100	13	7	699
UNIV. NAC. DE HUANCVELICA	4 875	4 300	3 007	23	1 078	98	20	58	8	8	575
UNIV. NAC. DE INGENIERÍA	11 034	10 166	7 997	1 521	284	152	20	155	21	16	868
UNIV. NAC. DE LA AMAZONIA PERUANA	7 216	6 905	6 391	46	329	59	31	33	3	13	311
UNIV. NAC. DE MOQUEGUA	689	639	582	15	5	16	9	9	2	1	50
UNIV. NAC. DE PIURA	11 907	10 656	9 980	252	75	179	36	113	10	11	1 251
UNIV. NAC. DE SAN AGUSTÍN	24 212	22 586	20 508	1 004	253	392	34	336	39	20	1 626
UNIV. NAC. DE SAN ANTONIO ABAD	16 374	14 226	11 605	776	317	927	71	411	45	74	2 148
UNIV. NAC. DE SAN MARTÍN	4 870	4 249	3 142	29	1 006	38	9	20	2	3	621
UNIV. NAC. DE TRUJILLO	15 741	14 055	12 461	920	252	248	13	109	21	31	1 686
UNIV. NAC. DE TUMBES	2 811	2 695	2 523	43	69	28	3	21	1	7	116
UNIV. NAC. DE UCAYALI	3 890	3 726	3 442	43	101	52	11	33	4	40	164
UNIV. NAC. DEL ALTIPLANO	16 340	13 602	11 213	269	144	1 052	175	673	44	32	2 738
UNIV. NAC. DEL CALLAO	13 584	13 072	11 105	1 223	286	229	36	149	24	20	512
	10 077	9 367	8 384	222	414	189	24	111	15	8	710

Continúa...

CUADRO 1.23

PERÚ: TOTAL DE ALUMNOS DE PRE GRADO, POR TIPO DE VIVIENDA, SEGÚN TIPO Y NOMBRE DE UNIVERSIDAD

TIPO Y NOMBRE DE UNIVERSIDAD	TIPO DE VIVIENDA PARTICULAR											VI- VIENDA COLEC- TIVA
	TOTAL	VIVIEN- DA PARTI- CULAR	CASA INDEPEN- DIENTE	DEPARTA- MENTO EN EDIFICIO	VI- VIENDA EN QUINTA	VIVIENDA EN CASA DE VECINDAD (CALLEJÓN, CABAÑA SOLAR O CORRALÓN)	CHOZA O CABAÑA	VI- VIENDA IMPRO- VISADA O PRE- CARIA	LOCAL NO DESTINADO PARA HABI- TACIÓN HUMANA	OTRO	VI- VIENDA COLEC- TIVA	
UNIV. NAC. DEL CENTRO DEL PERU	3 003	2 858	2 732	17	37	9	33	3	10	145		
UNIV. NAC. DEL SANTA	23 105	22 341	18 326	2 883	574	253	173	45	51	764		
UNIV. NAC. FEDERICO VILLARREAL	8 638	7 480	6 396	230	459	247	112	13	8	1 158		
UNIV. NAC. HERMILO VALDIZÁN	830	725	658	5	20	13	9	1	7	105		
UNIV. NAC. INTERCULTURAL DE LA AMAZONIA	6 039	5 742	5 267	147	46	123	94	8	22	297		
UNIV. NAC. JORGE BASADRE GROHMANN	12 441	11 563	10 427	241	207	448	140	19	5	878		
UNIV. NAC. JOSÉ FAUSTINO SÁNCHEZ CARRIÓN	889	755	647	11	28	40	20	4	0	134		
UNIV. NAC. JOSÉ MARÍA ARGUEDAS	28 645	27 466	22 173	3 755	728	437	234	45	27	1 179		
UNIV. NAC. MAYOR DE SAN MARCOS	2 272	1 901	1 651	18	16	131	46	9	21	371		
UNIV. NAC. MICAELA BASTIDAS DE APURÍMAC	13 533	12 275	10 609	515	813	194	98	15	4	1 258		
UNIV. NAC. PEDRO RUIZ GALLO	8 984	7 553	6 369	125	551	210	216	19	34	1 431		
UNIV. NAC. SAN CRISTÓBAL DE HUAMANGA	12 779	10 613	9 609	292	294	169	144	10	16	2 166		
UNIV. NAC. SAN LUIS GONZAGA	7 436	6 353	5 638	129	163	247	116	12	31	1 083		
UNIV. NAC. SANTIAGO ANTÚNEZ DE MAYOLO	1 404	1 379	1 279	37	9	20	21	5	0	25		
UNIV. NAC. TECNOLÓGICA DEL CONO SUR DE LIMA	1 602	1 231	1 059	31	67	55	13	3	0	371		
UNIV. NAC. TORIBIO RODRÍGUEZ DE MENDOZA DE AMAZONAS	473 795	440 565	356 847	62 063	9 549	5 971	834	662	1 808	33 230		
PRIVADAS												
ASOCIACIÓN UNIV. PRV. SAN JUAN BAUTISTA	8 416	8 029	6 690	980	171	82	47	10	26	387		
FACULTAD DE TEOLOGIA PONTIFICIA Y CIVIL DE LIMA	280	120	99	14	2	3	0	0	2	160		
PONTIF. UNIV. CATÓLICA DEL PERÚ	17 531	16 810	10 434	5 639	492	129	7	15	45	721		
UNIV. ADA A BYRON	937	925	830	18	34	21	14	0	0	12		

Continúa...

CUADRO A.1.23

PERÚ: TOTAL DE ALUMNOS DE PRE GRADO, POR TIPO DE VIVIENDA, SEGÚN TIPO Y NOMBRE DE UNIVERSIDAD

TIPO Y NOMBRE DE UNIVERSIDAD	TIPO DE VIVIENDA PARTICULAR											VI- VIENDA COLEC- TIVA
	TOTAL	VIVIEN- DA PARTI- CULAR	CASA INDEPEN- DIENTE	DEPARTA- MENTO EN EDIFICIO	VI- VIENDA EN QUINTA	VIVIENDA EN CASA DE VECINDAD (CALLEJÓN, CABAÑA SOLAR O CORRALÓN)	CHOZA O CABAÑA	VI- VIENDA IMPRO- VISADA O PRE- CARIA	LOCAL NO DESTINADO PARA HABI- TACIÓN HUMANA	OTRO	VI- VIENDA COLEC- TIVA	
UNIV. ALAS PERUANAS	57 616	53 691	46 398	4 271	1 279	805	119	344	92	383	3 925	
UNIV. ANDINA DEL CUSCO	11 208	10 478	8 929	1 066	125	199	7	71	16	65	730	
UNIV. ANDINA NESTOR CÁCERES VELÁSQUEZ	21 651	19 748	18 131	468	147	537	112	261	44	48	1 903	
UNIV. ANTONIO RUIZ DE MONTROYA	317	273	198	59	11	2	0	1	2	0	44	
UNIV. AUTÓNOMA DEL PERÚ	1 645	1 609	1 496	63	19	12	2	14	2	1	36	
UNIV. CATÓLICA SANTA MARIA	12 273	11 295	9 214	1 630	235	122	6	44	13	31	978	
UNIV. CATÓLICA DE TRUJILLO	589	477	418	38	8	8	0	4	1	0	112	
UNIV. CATÓLICA LOS ÁNGELES DE CHIMBOTE	28 069	25 969	23 595	1 088	401	459	89	267	47	23	2 100	
UNIV. CATÓLICA SAN PABLO	4 771	4 496	3 780	517	112	55	3	21	4	4	275	
UNIV. CATÓLICA SANTO TORIBIO DE MOGROVEJO	6 457	5 844	5 092	541	67	61	8	31	9	35	613	
UNIV. CATOLICA SEDES SAPIENTIAE	4 246	3 971	3 423	334	71	51	13	46	12	21	275	
UNIV. PRIV. CÉSAR VALLEJO	37 163	33 600	29 812	2 407	537	363	48	235	47	151	3 563	
UNIV. CIENTÍFICA DEL PERÚ	2 768	2 710	2 540	63	59	20	5	7	2	14	58	
UNIV. CIENTÍFICA DEL SUR	2 850	2 774	1 770	909	52	25	0	2	0	16	76	
UNIV. CONTINENTAL DE CIENCIA E INGENIERIA	5 148	4 780	4 206	303	111	87	3	33	12	25	368	
UNIV. DE CIENCIAS Y HUMANIDADES	1 365	1 298	1 167	74	18	16	4	10	5	4	67	
UNIV. PRIV. DE HUÁNUCO	8 287	7 401	6 492	399	289	121	3	43	7	47	886	
UNIV. DE LIMA	14 109	13 824	8 545	4 885	217	57	11	8	6	95	285	
UNIV. DE PIURA	5 232	4 696	3 644	933	45	40	5	7	2	20	536	
UNIV. DE SAN MARTIN DE PORRES	31 046	29 837	21 456	7 029	833	252	13	100	39	115	1 209	
UNIV. DEL PACÍFICO	2 179	2 119	1 207	855	40	4	0	0	3	10	60	
UNIV. ESAN	1 413	1 334	815	463	31	10	0	3	0	12	79	
UNIV. FEMENINA DEL SACRADO CORAZON	2 358	2 266	1 598	570	54	26	0	4	3	11	92	

Continúa...

CUADRO A.1.23

PERÚ: TOTAL DE ALUMNOS DE PRE GRADO, POR TIPO DE VIVIENDA, SEGÚN TIPO Y NOMBRE DE UNIVERSIDAD

TIPO Y NOMBRE DE UNIVERSIDAD	TIPO DE VIVIENDA PARTICULAR											VI- VIENDA COLEC- TIVA
	VIVIEN- DA PARTI- CULAR	CASA INDEPEN- DIENTE	DEPARTA- MENTO EN EDIFICIO	VI- VIENDA EN QUINTA	VIVIENDA EN CASA DE VECINDAD (CALLEJÓN, CABAÑA SOLAR O CORRALÓN)	CHOZA O CABAÑA	VI- VIENDA IMPRO- VISADA O PRE- CARIA	LOCAL NO DESTINADO PARA HABI- TACIÓN HUMANA	OTRO			
TOTAL	25 630	19 551	4 493	829	396	50	177	36	98	1 015		
UNIV. INCA GARCILASO DE LA VEGA	1 484	1 059	310	54	14	4	6	1	7	29		
UNIV. JAIME BAUSATE Y MEZA	7 164	6 069	422	99	106	59	77	14	29	289		
UNIV. JOSÉ CARLOS MARIATEGUI	47	31	13	0	0	0	0	0	1	2		
UNIV. LE CORDON BLEU	167	111	0	26	4	2	4	2	0	18		
UNIV. PARA EL DESARROLLO ANDINO	910	752	44	10	9	1	11	2	2	79		
UNIV. PARTICULAR DE CHICLAYO	927	758	79	26	12	8	9	5	0	169		
UNIV. PRIV. MARCELINO CHAMPAGNAT	18 691	14 534	1 247	639	337	38	184	39	33	1 640		
UNIV. PERUANA LOS ANDES	3 536	2 399	896	62	22	1	10	3	10	133		
UNIV. PERUANA CAYETANO HEREDIA	15 504	8 957	5 493	273	61	11	24	9	76	600		
UNIV. PERUANA DE CIENCIAS APLICADAS	942	731	105	29	14	3	11	2	1	46		
UNIV. PERUANA DE CIENCIAS E INFORMÁTICA	756	622	47	8	16	2	21	0	3	37		
UNIV. PERUANA DE INTEGRACIÓN GLOBAL	2 202	1 568	238	66	30	4	11	5	10	270		
UNIV. PERUANA DE LAS AMERICAS	61	48	1	1	1	1	1	0	1	7		
UNIV. PERUANA DEL CENTRO	390	351	6	8	1	2	2	0	2	18		
UNIV. PERUANA DEL ORIENTE	494	359	78	21	5	0	6	4	0	21		
UNIV. PERUANA SIMÓN BOLIVAR	5 406	3 015	266	179	106	23	46	15	1	1 755		
UNIV. PERUANA UNION	9 263	6 189	1 083	131	87	9	68	15	30	1 651		
UNIV. PRIV. ANTONIO ORREGO	1 704	1 295	65	119	35	2	10	1	5	172		
UNIV. PRIV. ANTONIO GUILLERMO URRELO	160	125	13	4	8	1	0	1	0	8		
UNIV. PRIV. ARZOBISPO LOAYZA	211	180	4	5	1	0	3	0	0	18		
UNIV. PRIV. DE HUANCAYO	91	78	2	2	2	0	0	0	1	6		
UNIV. PRIV. DE ICA	93	77	7	0	1	0	0	0	0	8		
UNIV. PRIV. DE LAMBAYEQUE												

Continúa...

CUADRO A.1.23
PERÚ: TOTAL DE ALUMNOS DE PRE GRADO, POR TIPO DE VIVIENDA, SEGÚN TIPO Y NOMBRE DE UNIVERSIDAD

TIPO Y NOMBRE DE UNIVERSIDAD	TIPO DE VIVIENDA PARTICULAR													Conclusión.
	TOTAL	VIVIEN- DA PARTI- CULAR	CASA INDEPEN- DIENTE	CASA DEPARTA- MENTO EN EDIFICIO	VI- VIEN- DA EN QUINTA	CASA DE VECINDAD (CALLEJÓN, CABAÑA SOLAR O CORRALÓN)	CHOZA O CABAÑA	VIEN- DA IMPRO- VISADA O PRE- CARIA	LOCAL NO DESTINADO PARA HABI- TACIÓN HUMANA	OTRO	VI- VIEN- DA	VIEN- DA	VI- VIEN- DA	
UNIV. PRIV. DE PUCALLPA	4 741	4 507	4 085	284	27	72	6	18	3	12	234			
UNIV. DE TACNA	479	445	400	23	9	10	1	2	0	0	34			
UNIV. PRIV. DE TRUJILLO	7 692	7 081	5 805	1 002	150	67	7	24	7	19	611			
UNIV. PRIV. DEL NORTE	426	406	373	9	3	10	1	6	1	3	20			
UNIV. PRIV. JUAN MEJÍA BACA	4 952	4 697	3 860	561	134	75	9	41	12	5	255			
UNIV. PRIV. NORBERT WIENER	495	451	410	14	3	19	1	2	2	0	44			
UNIV. PRIV. SAN CARLOS	7 726	7 506	4 732	2 556	141	25	2	9	5	36	220			
UNIV. PRIV. SAN IGNACIO DE LOYOLA	7 976	7 056	6 332	473	95	102	5	30	15	4	920			
UNIV. PRIV. SEÑOR DE SIPAN	530	501	437	27	14	8	5	7	2	1	29			
UNIV. PRIV. SERGIO BERNALES	1 671	1 596	1 325	146	48	27	5	28	2	15	75			
UNIV. PRIV. TELESUP	15 153	14 567	10 056	4 030	283	95	8	31	10	54	586			
UNIV. RICARDO PALMA	15 028	13 825	12 762	349	213	276	42	140	24	19	1 203			
UNIV. PRIV. SAN PEDRO	6 885	6 099	5 503	224	68	179	11	68	13	33	786			
UNIV. TECNOLÓGICA DE LOS ANDES	12 762	12 109	9 615	1 828	296	169	15	78	19	89	653			
UNIV. TECNOLÓGICA DEL PERU														

NOTA: Incluye todas las universidades que vienen funcionando formalmente en el Sistema Universitario Peruano.

FUENTE: INEI - II CENSO NACIONAL UNIVERSITARIO, 2010

CUADRO A.1.24

PERÚ: TOTAL DE ALUMNOS DE PRE GRADO, POR RÉGIMEN DE TENENCIA DE LA VIVIENDA, SEGÚN TIPO Y NOMBRE DE UNIVERSIDAD

TIPO Y NOMBRE DE UNIVERSIDAD	RÉGIMEN DE TENENCIA DE LA VIVIENDA						
	TOTAL	ALQUI- LADA	PROPIA	CEDIDA POR EL CENTRO DE TRABAJO	CEDIDA POR OTRO HOGAR O INSTITUCIÓN	CEDIDA POR LA UNIVERSIDAD (RESIDENCIA UNIVERSITARIA, INTERNADO)	ALQUILADA POR LA UNIVERSIDAD OTRO
TOTAL	725 741	143 876	565 871	1 596	8 835	4 020	627 916
PÚBLICAS	282 659	59 933	215 844	511	3 958	1 826	282 305
UNIV. NAC. AGRARIA DE LA SELVA	2 381	626	1 116	4	19	531	84 1
UNIV. NAC. AGRARIA LA MOLINA	4 685	885	3 741	3	41	8	2 5
UNIV. NAC. AMAZÓNICA DE MADRE DE DIOS	1 267	310	923	5	21	6	0 2
UNIV. NAC. DANIEL ALCIDES CARRIÓN	6 163	1 716	4 237	36	148	19	5 2
UNIV. NAC. DE CAJAMARCA	7 779	2 290	5 383	11	82	9	2 2
UNIV. NAC. DE EDUCACIÓN ENRIQUE GUZMÁN Y VALLE	8 538	1 834	6 478	47	113	55	4 7
UNIV. NAC. DE HUANCAMELICA	4 310	1 833	2 439	2	21	9	2 4
UNIV. NAC. DE INGENIERÍA	10 341	1 961	7 903	14	270	172	3 18
UNIV. NAC. DE LA AMAZONÍA PERUANA	6 955	778	5 978	11	135	49	1 3
UNIV. NAC. DE MOQUEGUA	646	82	546	0	11	7	0 0
UNIV. NAC. DE PIURA	10 678	1 061	9 463	10	110	16	7 11
UNIV. NAC. DE SAN AGUSTÍN	22 642	3 883	18 280	73	305	43	16 42
UNIV. NAC. DE SAN ANTONIO ABAD	14 345	5 677	8 318	20	135	113	7 75
UNIV. NAC. DE SAN MARTÍN	4 283	1 547	2 653	8	41	33	1 0
UNIV. NAC. DE TRUJILLO	14 078	2 210	11 597	12	230	19	4 6
UNIV. NAC. DE TUMBES	2 701	305	2 357	3	30	6	0 0
UNIV. NAC. DE UCAYALI	3 731	390	3 272	3	58	5	0 3
UNIV. NAC. DEL ALTIPLANO	13 736	5 668	7 803	18	100	101	36 10
UNIV. NAC. DEL CALLAO	13 107	2 032	10 824	22	183	34	1 11
UNIV. NAC. DEL CENTRO DEL PERU	9 395	2 203	7 045	16	88	25	3 15
UNIV. NAC. DEL SANTA	2 860	259	2 546	2	45	2	0 6

Continúa...

CUADRO A.1.24
 PERÚ: TOTAL DE ALUMNOS DE PRE GRADO, POR RÉGIMEN DE TENENCIA DE LA VIVIENDA, SEGÚN TIPO Y NOMBRE DE UNIVERSIDAD

TIPO Y NOMBRE DE UNIVERSIDAD	RÉGIMEN DE TENENCIA DE LA VIVIENDA									
	TOTAL	ALQUI- LADA	PROPIA	CEDIDA POR EL CENTRO DE TRABAJO	CEDIDA POR OTRO HOGAR O INSTITUCIÓN	CEDIDA POR LA UNIVERSIDAD (RESIDENCIA UNIVERSITARIA, UNIVERSIDAD INTERNADO)	ALQUILADA POR LA UNIVERSIDAD	OTRO		
UNIV. NAC. FEDERICO VILLARREAL	22 370	3 762	18 160	31	378	21	8	10		
UNIV. NAC. HERMILIO VALDIZAN	7 502	2 017	5 374	17	70	17	5	2		
UNIV. NAC. INTERCULTURAL DE LA AMAZONIA	788	129	579	2	11	58	8	1		
UNIV. NAC. JORGE BASADRE GROHMANN	5 762	683	4 999	9	46	20	0	5		
UNIV. NAC. JOSÉ FAUSTINO SANCHEZ CARRION	11 596	1 709	9 628	27	188	24	9	11		
UNIV. NAC. JOSÉ MARÍA ARGUEDAS	759	217	533	1	3	3	2	0		
UNIV. NAC. MAYOR DE SAN MARCOS	27 696	4 831	21 944	51	613	225	8	24		
UNIV. NAC. MICAELA BASTIDAS DE APURIMAC	1 912	647	1 234	1	19	9	2	0		
UNIV. NAC. PEDRO RUIZ GALLO	12 303	2 664	9 423	14	166	19	9	8		
UNIV. NAC. SAN CRISTÓBAL DE HUAMANGA	7 699	1 761	5 694	9	86	113	33	3		
UNIV. NAC. SAN LUIS GONZAGA	10 651	1 751	8 713	16	118	23	15	15		
UNIV. NAC. SANTIAGO ANTUNEZ DE MAYOLO	6 378	1 576	4 718	10	49	21	4	0		
UNIV. NAC. TECNOLÓGICA DEL CONO SUR DE LIMA	1 380	120	1 234	1	21	0	1	3		
UNIV. NAC. TORIBIO RODRIGUEZ DE MENDOZA DE AMAZONAS	1 242	516	709	2	4	11	0	0		
PRIVADAS	443 082	83 943	350 027	1 085	4 877	2 194	345	611		
ASOCIACIÓN UNIV. PRIV. SAN JUAN BAUTISTA	8 045	1 267	6 656	25	75	15	2	5		
FACULTAD DE TEOLOGIA PONTIFICIA Y CIVIL DE LIMA	251	22	84	1	11	73	60	0		
PONTIF. UNIV. CATÓLICA DEL PERÚ	16 869	2 993	13 408	11	366	54	6	31		
UNIV. ADA A BYRON	925	125	795	0	5	0	0	0		
UNIV. ALAS PERUANAS	53 850	10 009	42 855	211	564	133	29	49		
UNIV. ANDINA DEL CUSCO	10 516	2 351	7 972	13	46	34	4	96		
UNIV. ANDINA NESTOR CACERES VELÁSQUEZ	19 787	4 106	15 480	49	93	33	6	20		

Continúa...

CUADRO A.1.24
 PERÚ: TOTAL DE ALUMNOS DE PRE GRADO, POR RÉGIMEN DE TENENCIA DE LA VIVIENDA, SEGÚN TIPO Y NOMBRE DE UNIVERSIDAD

TIPO Y NOMBRE DE UNIVERSIDAD	RÉGIMEN DE TENENCIA DE LA VIVIENDA							
	TOTAL	ALQUI- LADA	PROPIA	CEDIDA POR EL CENTRO DE TRABAJO	CEDIDA POR OTRO HOGAR O INSTITUCIÓN	CEDIDA POR LA UNIVERSIDAD (RESIDENCIA UNIVERSITARIA, INTERNADO)	ALQUILADA POR LA UNIVERSIDAD	OTRO
UNIV. ANTONIO RUIZ DE MONTOYA	296	56	203	2	11	15	8	1
UNIV. AUTÓNOMA DEL PERÚ	1 610	163	1 427	2	17	1	0	0
UNIV. CATÓLICA SANTA MARIA	11 413	2 080	9 077	5	104	106	12	29
UNIV. CATÓLICA DE TRUJILLO	553	82	376	4	15	73	3	0
UNIV. CATÓLICA LOS ÁNGELES DE CHIMBOTE	26 120	4 471	21 042	101	326	140	11	29
UNIV. CATÓLICA SAN PABLO	4 525	779	3 631	4	72	28	1	10
UNIV. CATÓLICA SANTO TORIBIO DE MOGROVEJO	5 863	1 127	4 617	6	92	15	4	2
UNIV. CATOLICA SEDES SAPIENTIAE	4 116	755	3 095	22	85	142	3	14
UNIV. PRIV. CÉSAR VALLEJO	33 723	5 790	27 258	63	428	107	17	60
UNIV. CIENTÍFICA DEL PERÚ	2 713	277	2 398	7	27	3	0	1
UNIV. CIENTÍFICA DEL SUR	2 780	502	2 240	4	28	5	1	0
UNIV. CONTINENTAL DE CIENCIA E INGENIERÍA	4 794	1 090	3 647	11	22	13	1	10
UNIV. DE CIENCIAS Y HUMANIDADES	1 300	217	1 056	7	18	2	0	0
UNIV. PRIV. DE HUÁNUCO	7 416	1 553	5 782	11	51	13	3	3
UNIV. DE LIMA	13 862	1 906	11 754	12	137	34	4	15
UNIV. DE PIURA	4 741	691	3 939	6	49	42	3	11
UNIV. DE SAN MARTIN DE PORRES	29 884	5 538	23 785	46	414	37	12	52
UNIV. DEL PACIFICO	2 130	275	1 821	1	20	10	1	2
UNIV. ESAN	1 340	252	1 048	0	30	6	0	4
UNIV. FEMENINA DEL SACRADO CORAZON	2 274	415	1 825	1	23	6	2	2
UNIV. INCA GARCILASO DE LA VEGA	25 681	5 947	19 219	133	312	41	11	18
UNIV. JAMIE BAUSATE Y MEZA	1 455	320	1 113	4	17	0	0	1
UNIV. JOSÉ CARLOS MARIÁTEGUI	6 887	1 241	5 524	30	68	11	1	12

Continúa...

CUADRO A.1.24
PERÚ: TOTAL DE ALUMNOS DE PRE GRADO, POR RÉGIMEN DE TENENCIA DE LA VIVIENDA, SEGÚN TIPO Y NOMBRE DE UNIVERSIDAD

TIPO Y NOMBRE DE UNIVERSIDAD	RÉGIMEN DE TENENCIA DE LA VIVIENDA						
	TOTAL	ALQUI- LADA	PROPIA	CEDIDA POR EL CENTRO DE TRABAJO	CEDIDA POR OTRO HOGAR O INSTITUCIÓN	CEDIDA POR LA UNIVERSIDAD (RESIDENCIA UNIVERSITARIA, UNIVERSIDAD INTERNADO)	ALQUILADA POR LA OTRO
UNIV. LE CORDON BLEU	46	10	34	0	1	1	0
UNIV. PARA EL DESARROLLO ANDINO	150	57	92	0	0	1	0
UNIV. PARTICULAR DE CHICLAYO	834	154	664	1	12	3	0
UNIV. PRIV. MARCELINO CHAMPAGNAT	779	151	580	8	14	20	5
UNIV. PERUANA LOS ANDES	17 137	4 199	12 667	47	114	77	22
UNIV. PERUANA CAYETANO HEREDIA	3 411	520	2 819	3	60	7	1
UNIV. PERUANA DE CIENCIAS APLICADAS	14 952	2 944	11 767	18	167	46	5
UNIV. PERUANA DE CIENCIAS E INFORMÁTICA	898	175	710	5	4	2	2
UNIV. PERUANA DE INTEGRACIÓN GLOBAL	721	126	569	6	17	1	1
UNIV. PERUANA DE LAS AMERICAS	1 978	543	1 340	3	46	46	0
UNIV. PERUANA DEL CENTRO	54	12	41	0	1	0	0
UNIV. PERUANA DEL ORIENTE	374	35	335	1	1	2	0
UNIV. PERUANA SIMÓN BOLIVAR	475	116	346	5	5	2	1
UNIV. PERUANA UNION	4 285	1 160	2 380	31	78	553	81
UNIV. PRIV. ANTENOR ORREGO	7 640	1 549	5 983	8	69	23	5
UNIV. PRIV. ANTONIO GUILLERMO URRELO	1 539	447	1 068	3	13	6	1
UNIV. PRIV. ARZOBISPO LOAYZA	152	35	114	0	3	0	0
UNIV. PRIV. DE HUANCAYO	194	48	141	0	4	1	0
UNIV. PRIV. DE ICA	86	12	73	0	0	1	0
UNIV. PRIV. DE LAMBAYEQUE	85	17	67	0	1	0	0
UNIV. PRIV. DE PUCALLPA	489	48	432	4	4	1	0
UNIV. DE TACNA	4 540	557	3 909	2	34	33	3
UNIV. PRIV. DE TRUJILLO	447	121	319	1	4	1	0

Continúa...

CUADRO A.1.24
PERÚ: TOTAL DE ALUMNOS DE PRE GRADO, POR RÉGIMEN DE TENENCIA DE LA VIVIENDA, SEGÚN TIPO Y NOMBRE DE UNIVERSIDAD

TIPO Y NOMBRE DE UNIVERSIDAD	RÉGIMEN DE TENENCIA DE LA VIVIENDA								Conclusión.
	TOTAL	ALQUI- LADA	PROPIA	CEDIDA POR EL CENTRO DE TRABAJO	CEDIDA POR OTRO HOGAR O INSTITUCIÓN	CEDIDA POR LA UNIVERSIDAD (RESIDENCIA UNIVERSITARIA, INTERNADO)	ALQUILADA POR LA UNIVERSIDAD	OTRO	
UNIV. PRIV. DEL NORTE	7 097	1 396	5 619	11	50	14	3	4	
UNIV. PRIV. JUAN MEJÍA BACA	406	92	311	0	3	0	0	0	
UNIV. PRIV. NORBERT WIENER	4 708	908	3 723	19	39	9	2	8	
UNIV. PRIV. SAN CARLOS	452	125	320	1	5	1	0	0	
UNIV. PRIV. SAN IGNACIO DE LOYOLA	7 530	1 478	5 953	7	68	20	4	0	
UNIV. PRIV. SEÑOR DE SIPAN	7 075	1 480	5 495	13	68	15	4	0	
UNIV. PRIV. SERGIO BERNALES	503	92	403	3	3	2	0	0	
UNIV. PRIV. TELESUP	1 599	286	1 284	7	15	3	0	4	
UNIV. RICARDO PALMA	14 614	2 446	11 907	13	163	41	7	37	
UNIV. PRIV. SAN PEDRO	13 857	2 114	11 554	25	124	28	4	8	
UNIV. TECNOLÓGICA DE LOS ANDES	6 127	1 702	4 342	14	27	24	5	13	
UNIV. TECNOLÓGICA DEL PERU	12 129	2 388	9 539	34	134	18	2	14	

NOTA: Se incluye a los que viven en residencia universitaria, internado.

NOTA: Incluye todas las universidades que vienen funcionando formalmente en el Sistema Universitario Peruano.

FUENTE: INEI - II CENSO NACIONAL UNIVERSITARIO, 2010

CUADRO A.1.25
 PERÚ: TOTAL DE ALUMNOS DE PRE GRADO, POR SERVICIOS QUE DISPONE LA VIVIENDA, SEGÚN TIPO Y NOMBRE DE UNIVERSIDAD

TIPO Y NOMBRE DE UNIVERSIDAD	SERVICIOS QUE DISPONE LA VIVIENDA										NINGUNO	NEP
	TOTAL	AGUA POTABLE	DESAGÜE	ALUMBRADO ELÉCTRICO	TV SIN CABLE	TV POR CABLE	TELÉFONO FIJO	INTERNET	OTRO			
TOTAL	782 970	757 038	727 393	752 685	347 382	326 836	456 212	340 487	1 119	4 348	5	
PÚBLICAS	309 175	296 612	283 623	297 419	155 889	92 010	145 867	93 467	306	2 020	2	
UNIV. NAC. AGRARIA DE LA SELVA	2 726	2 401	2 257	2 594	569	1 015	667	819	10	20	0	
UNIV. NAC. AGRARIA LA MOLINA	4 903	4 776	4 658	4 799	1 666	2 907	3 763	3 233	8	8	0	
UNIV. NAC. AMAZONICA DE MADRE DE DIOS	1 393	1 344	765	1 326	800	355	314	90	1	8	0	
UNIV. NAC. DANIEL ALCIDES CARRIÓN	6 904	6 203	6 246	6 493	3 023	2 469	1 280	671	3	83	0	
UNIV. NAC. DE CAJAMARCA	8 851	8 591	8 244	8 571	5 192	1 159	2 691	1 927	3	50	0	
UNIV. NAC. DE EDUCACIÓN ENRIQUE GUZMAN Y VALLE	9 178	8 475	8 201	8 657	3 687	3 971	5 154	2 672	8	99	0	
UNIV. NAC. DE HUANCAMELICA	4 875	4 724	4 422	4 556	2 341	325	690	241	1	51	0	
UNIV. NAC. DE INGENIERÍA	11 034	10 722	10 534	10 800	4 942	4 831	7 494	5 567	14	25	0	
UNIV. NAC. DE LA AMAZONIA PERUANA	7 216	6 651	6 310	7 016	3 187	3 248	4 767	1 098	4	35	0	
UNIV. NAC. DE MOQUEGUA	689	671	640	666	421	178	139	175	0	3	0	
UNIV. NAC. DE PIURA	11 907	11 639	10 926	11 575	6 411	3 690	6 608	3 766	5	79	0	
UNIV. NAC. DE SAN AGUSTÍN	24 212	23 361	22 400	23 581	14 104	6 261	11 197	9 726	18	106	0	
UNIV. NAC. DE SAN ANTONIO ABAD	16 374	15 880	15 452	15 590	9 088	2 196	4 631	2 184	14	83	0	
UNIV. NAC. DE SAN MARTÍN	4 870	4 783	4 521	4 698	1 593	1 974	2 049	1 423	0	19	0	
UNIV. NAC. DE TRUJILLO	15 741	15 253	14 727	15 421	9 937	3 844	9 585	6 464	6	51	0	
UNIV. NAC. DE TUMBES	2 811	2 740	2 495	2 724	1 503	951	877	501	0	15	0	
UNIV. NAC. DE UCAYALI	3 890	3 323	2 749	3 695	2 451	872	1 978	938	45	36	0	
UNIV. NAC. DEL ALTIPLANO	16 340	15 257	14 610	15 090	6 621	966	1 786	1 245	10	312	0	
UNIV. NAC. DEL CALLAO	13 584	13 053	12 609	13 162	6 257	5 771	9 210	5 390	20	57	0	
UNIV. NAC. DEL CENTRO DEL PERU	10 077	10 024	9 756	9 613	6 496	1 110	3 940	1 495	5	53	0	
UNIV. NAC. DEL SANTA	3 003	2 920	2 827	2 885	1 826	680	1 447	672	5	33	0	
UNIV. NAC. FEDERICO VILLARREAL	23 105	22 457	21 945	22 540	9 399	11 790	17 013	11 728	39	52	0	

Continúa...

CUADRO A.1.25
 PERÚ: TOTAL DE ALUMNOS DE PRE GRADO, POR SERVICIOS QUE DISPONE LA VIVIENDA, SEGÚN TIPO Y NOMBRE DE UNIVERSIDAD

TIPO Y NOMBRE DE UNIVERSIDAD	SERVICIOS QUE DISPONE LA VIVIENDA											NINGUNO	NEP
	TOTAL	AGUA POTABLE	DESAGÜE	ALUMBRADO ELÉCTRICO	TV SIN CABLE	TV POR CABLE	TELÉFONO FIJO	INTERNET	OTRO				
UNIV. NAC. HERMILIO VALDIZAN	8 638	8 187	8 029	8 335	4 995	1 529	2 194	970	4	79	0		
UNIV. NAC. INTERCULTURAL DE LA AMAZONÍA	830	651	434	670	435	98	338	120	8	41	0		
UNIV. NAC. JORGE BASADRE GROHMANN	6 039	5 907	5 744	5 839	4 416	726	1 647	1 902	3	29	0		
UNIV. NAC. JOSÉ FAUSTINO SANCHEZ CARRIÓN	12 441	11 472	10 544	11 607	4 394	5 944	5 486	2 459	11	239	0		
UNIV. NAC. JOSÉ MARIA ARGUEDAS	889	860	797	834	486	100	103	47	0	11	0		
UNIV. NAC. MAYOR DE SAN MARCOS	28 645	27 777	27 213	27 947	13 074	12 870	20 341	13 365	35	65	2		
UNIV. NAC. MICAELA BASTIDAS DE APURIMAC	2 272	2 228	2 082	2 099	1 114	253	313	175	0	15	0		
UNIV. NAC. PEDRO RUIZ GALLO	13 533	13 070	12 645	13 113	7 250	3 511	6 710	5 054	6	63	0		
UNIV. NAC. SAN CRISTOBAL DE HUAMANGA	8 984	8 842	8 545	8 629	5 557	1 012	2 258	1 316	5	53	0		
UNIV. NAC. SAN LUIS GONZAGA	12 779	12 464	11 382	12 324	7 023	2 954	5 502	4 149	9	70	0		
UNIV. NAC. SANTIAGO ANTÚNEZ DE MAYOLO	7 436	7 382	6 985	7 072	3 955	1 808	2 512	1 309	3	54	0		
UNIV. NAC. TECNOLÓGICA DEL CONO SUR DE LIMA	1 404	1 395	1 290	1 362	863	360	926	474	2	9	0		
UNIV. NAC. TORIBIO RODRIGUEZ DE MENDOZA DE AMAZONAS	1 602	1 588	1 505	1 536	813	282	257	102	1	14	0		
PRIVADAS	473 795	460 426	443 770	455 266	191 493	234 826	310 345	247 020	813	2 328	3		
ASOCIACIÓN UNIV. PRIV. SAN JUAN BAUTISTA	8 416	8 172	7 834	8 148	3 262	4 582	6 025	4 590	21	23	0		
FACULTAD DE TEOLOGÍA PONTIFICIA Y CIVIL DE LIMA	280	274	274	275	91	181	256	225	1	0	0		
PONTIF. UNIV. CATÓLICA DEL PERÚ	17 531	17 368	17 092	17 232	4 589	12 986	15 566	14 372	76	20	2		
UNIV. ADA A BYRON	937	918	876	894	511	261	297	184	1	4	0		
UNIV. ALAS PERUANAS	57 616	55 896	53 624	55 394	25 901	25 573	34 129	26 769	69	271	0		
UNIV. ANDINA DEL CUSCO	11 208	11 038	10 659	10 874	5 748	4 340	6 076	4 000	0	35	0		
UNIV. ANDINA NESTOR CÁCERES VELÁSQUEZ	21 651	20 265	19 683	20 318	12 173	3 228	4 837	3 871	12	306	0		
UNIV. ANTONIO RUIZ DE MONTOYA	317	310	305	308	100	211	264	223	0	1	0		
UNIV. AUTÓNOMA DEL PERÚ	1 645	1 638	1 457	1 572	927	584	1 139	752	1	7	0		
UNIV. CATÓLICA SANTA MARIA	12 273	12 262	11 957	12 060	4 633	6 964	8 894	8 815	13	11	0		
UNIV. CATÓLICA DE TRUJILLO	589	577	541	569	331	164	412	210	0	5	0		

Continúa...

CUADRO A.1.25
PERÚ: TOTAL DE ALUMNOS DE PRE GRADO, POR SERVICIOS QUE DISPONE LA VIVIENDA, SEGÚN TIPO Y NOMBRE DE UNIVERSIDAD

TIPO Y NOMBRE DE UNIVERSIDAD	SERVICIOS QUE DISPONE LA VIVIENDA											NINGUNO	NEP
	TOTAL	AGUA POTABLE	DESAGÜE	ALUMBRADO ELÉCTRICO	TV SIN CABLE	TV POR CABLE	TELÉFONO FIJO	INTERNET	OTRO				
UNIV. CATÓLICA LOS ÁNGELES DE CHIMBOTE	28 069	27 795	26 906	25 451	26 342	13 562	9 841	13 837	8 437	33	274	0	
UNIV. CATÓLICA SAN PABLO	4 771	4 763	4 737	4 616	4 659	1 925	2 604	3 574	3 323	7	8	0	
UNIV. CATÓLICA SANTO TORIBIO DE MOGROVEJO	6 457	6 433	6 291	6 129	6 194	3 036	2 599	4 340	4 035	7	24	0	
UNIV. CATÓLICA SEDES SAPIENTIAE	4 246	4 227	4 023	3 779	4 033	1 656	2 058	2 969	1 759	25	19	0	
UNIV. PRIV. CÉSAR VALLEJO	37 163	37 006	35 938	34 585	35 436	17 485	14 409	24 218	14 721	39	157	0	
UNIV. CIENTÍFICA DEL PERÚ	2 768	2 761	2 654	2 605	2 695	738	1 879	2 228	1 021	1	7	0	
UNIV. CIENTÍFICA DEL SUR	2 850	2 848	2 820	2 725	2 787	582	2 284	2 565	2 444	12	2	0	
UNIV. CONTINENTAL DE CIENCIA E INGENIERÍA	5 148	5 134	5 065	4 819	4 979	3 434	1 034	2 957	1 642	1	14	0	
UNIV. DE CIENCIAS Y HUMANIDADES	1 365	1 356	1 292	1 240	1 308	527	699	909	556	2	9	0	
UNIV. PRIV. DE HUÁNUCO	8 287	8 243	7 933	7 747	8 005	3 874	3 361	3 555	2 075	6	44	0	
UNIV. DE LIMA	14 109	14 078	13 941	13 488	13 708	2 147	12 637	13 308	13 068	62	31	0	
UNIV. DE PIURA	5 232	5 219	5 189	5 071	5 143	1 618	3 459	4 315	3 987	10	13	0	
UNIV. DE SAN MARTÍN DE PORRES	31 046	31 000	30 515	29 266	29 987	8 759	20 690	25 958	21 886	57	46	0	
UNIV. DEL PACÍFICO	2 179	2 175	2 165	2 139	2 148	367	2 004	2 102	2 090	21	4	0	
UNIV. ESAN	1 413	1 412	1 397	1 364	1 382	320	1 098	1 234	1 203	7	1	0	
UNIV. FEMENINA DEL SAGRADO CORAZÓN	2 358	2 354	2 310	2 207	2 288	642	1 637	2 008	1 763	2	4	0	
UNIV. INCA GARCILASO DE LA VEGA	26 645	26 530	25 948	24 995	25 639	9 158	15 136	19 237	13 858	43	114	1	
UNIV. JAIME BAUSATE Y MEZA	1 484	1 482	1 450	1 369	1 426	419	977	1 187	945	1	2	0	
UNIV. JOSÉ CARLOS MARIÁTEGUI	7 164	7 104	6 978	6 769	6 854	3 508	2 769	2 763	2 623	3	60	0	
UNIV. LE CORDON BLEU	47	47	46	45	45	4	42	45	43	0	0	0	
UNIV. PARA EL DESARROLLO ANDINO	167	157	150	134	139	66	8	14	6	0	10	0	
UNIV. PARTICULAR DE CHICLAYO	910	906	879	849	872	465	338	565	479	0	4	0	
UNIV. PRIV. MARCELINO CHAMPAGNAT	927	913	872	822	889	401	439	651	473	1	14	0	
UNIV. PERUANA LOS ANDES	18 691	18 584	18 159	17 199	17 857	10 442	5 097	9 841	5 354	22	107	0	
UNIV. PERUANA CAYETANO HEREDIA	3 536	3 533	3 484	3 435	3 478	944	2 575	3 097	2 881	12	3	0	

Continúa...

CUADRO A.1.25
PERÚ: TOTAL DE ALUMNOS DE PRE GRADO, POR SERVICIOS QUE DISPONE LA VIVIENDA, SEGÚN TIPO Y NOMBRE DE UNIVERSIDAD

TIPO Y NOMBRE DE UNIVERSIDAD	SERVICIOS QUE DISPONE LA VIVIENDA											NINGUNO	NEP
	TOTAL	AGUA POTABLE	DESAGÜE	ALUMBRADO ELÉCTRICO	TV SIN CABLE	TV POR CABLE	TELÉFONO Fijo	INTERNET	OTRO				
UNIV. PERUANA DE CIENCIAS APLICADAS	15 504	15 486	15 320	14 921	15 158	2 988	12 870	13 747	13 669	61	18	0	
UNIV. PERUANA DE CIENCIAS E INFORMÁTICA	942	937	902	866	902	334	537	625	433	3	5	0	
UNIV. PERUANA DE INTEGRACIÓN GLOBAL	756	749	704	683	720	398	254	458	237	0	7	0	
UNIV. PERUANA DE LAS AMÉRICAS	2 202	2 071	1 995	1 949	1 908	773	1 112	1 321	902	3	131	0	
UNIV. PERUANA DEL CENTRO	61	60	57	54	55	39	7	21	8	0	1	0	
UNIV. PERUANA DEL ORIENTE	390	390	368	348	379	104	268	300	133	1	0	0	
UNIV. PERUANA SIMÓN BOLÍVAR	494	493	476	463	479	166	305	386	252	1	1	0	
UNIV. PERUANA UNIÓN	5 406	5 347	4 827	4 542	5 080	1 863	1 897	2 231	2 129	26	59	0	
UNIV. PRIV. ANTONIO ORREGO	9 263	9 246	9 110	8 870	8 993	5 129	2 668	6 263	5 094	7	17	0	
UNIV. PRIV. ANTONIO GUILLERMO URRELO	1 704	1 696	1 673	1 605	1 641	1 056	238	691	438	0	8	0	
UNIV. PRIV. ARZOBISPO LOAYZA	160	160	150	144	151	65	84	103	44	0	0	0	
UNIV. PRIV. DE HUANCAYO	211	211	209	190	200	125	33	97	29	0	0	0	
UNIV. PRIV. DE ICA	91	91	88	85	88	45	30	50	27	0	0	0	
UNIV. PRIV. DE LAMBAYEQUE	93	93	91	89	89	49	32	59	39	0	0	0	
UNIV. PRIV. DE PUCALLPA	507	507	444	385	476	273	181	309	179	4	0	0	
UNIV. DE TACNA	4 741	4 727	4 683	4 594	4 594	2 461	1 962	2 689	3 346	2	14	0	
UNIV. PRIV. DE TRUJILLO	479	476	459	433	448	250	159	298	208	0	3	0	
UNIV. PRIV. DEL NORTE	7 692	7 679	7 605	7 376	7 486	3 575	3 606	5 635	5 297	21	13	0	
UNIV. PRIV. JUAN MEJÍA BACA	426	422	396	383	401	259	100	214	124	0	4	0	
UNIV. PRIV. NORBERT WIENER	4 952	4 932	4 788	4 610	4 741	1 872	2 715	3 633	2 673	7	20	0	
UNIV. PRIV. SAN CARLOS	495	488	476	462	456	248	83	100	80	0	7	0	
UNIV. PRIV. SAN IGNACIO DE LOYOLA	7 726	7 715	7 641	7 375	7 502	1 256	6 593	7 037	6 892	18	11	0	
UNIV. PRIV. SEÑOR DE SIPÁN	7 976	7 942	7 703	7 439	7 633	3 906	3 013	4 764	4 078	8	34	0	
UNIV. PRIV. SERGIO BERNALES	530	517	483	436	489	223	227	252	133	1	13	0	
UNIV. PRIV. TELESUP	1 671	1 663	1 594	1 515	1 608	640	924	1 177	843	2	8	0	
UNIV. RICARDO PALMA	15 153	15 079	14 807	14 230	14 497	3 673	11 129	13 030	11 896	48	74	0	
UNIV. PRIV. SAN PEDRO	15 028	14 923	14 635	14 098	14 391	7 209	5 811	7 811	4 415	3	105	0	
UNIV. TECNOLÓGICA DE LOS ANDES	6 885	6 801	6 691	6 408	6 420	3 732	1 730	2 115	1 072	3	84	0	
UNIV. TECNOLÓGICA DEL PERÚ	12 762	12 725	12 428	12 067	12 344	4 437	7 510	9 557	7 667	26	37	0	

NOTA: Incluye todas las universidades que vienen funcionando formalmente en el Sistema Universitario Peruano.

FUENTE: INEI - II CENSO NACIONAL UNIVERSITARIO, 2010

Conclusión:

CUADRO A.1.26
 PERÚ: TOTAL DE ALUMNOS DE PRE GRADO, POR TIPO DE INSTITUCIÓN EDUCATIVA DONDE TERMINÓ LA SECUNDARIA Y SEXO, SEGÚN TIPO Y NOMBRE DE UNIVERSIDAD

TIPO Y NOMBRE DE UNIVERSIDAD	TIPO DE INSTITUCIÓN EDUCATIVA DONDE TERMINÓ LA SECUNDARIA Y SEXO																	
	ESTATAL			PARTICULAR			PARTICULAR RELIGIOSO			NO ESCOLARIZADO			OTRO			NEP		
	TOTAL	HOMBRE	MUJER	TOTAL	HOMBRE	MUJER	TOTAL	HOM- BRE	MU- JER	TOTAL	HOM- BRE	MU- JER	TOTAL	HOM- BRE	MU- JER			
TOTAL	782 970	491 689	249 082	208 854	110 969	97 885	75 875	36 317	39 558	6 059	3 496	2 563	487	276	211	6		
PUBLICAS	309 175	235 629	131 260	104 369	54 579	32 442	22 137	17 202	9 227	7 975	1 587	1 057	530	178	107	71	0	
UNIV. NAC. AGRARIA DE LA SELVA	2 726	2 461	1 487	974	176	100	76	75	28	47	13	7	6	1	1	0	0	
UNIV. NAC. AGRARIA LA MOLINA	4 903	2 012	1 101	911	2 072	1 079	993	788	419	369	31	18	13	0	0	0	0	
UNIV. NAC. AMAZONICA DE MADRE DE DIOS	1 393	1 293	695	598	65	43	22	27	13	14	8	5	3	0	0	0	0	
UNIV. NAC. DANIEL ALCIDES CARRIÓN	6 904	6 036	2 782	3 254	778	403	375	82	34	48	8	5	3	0	0	0	0	
UNIV. NAC. DE CAJAMARCA	8 851	7 804	4 534	3 270	924	542	382	71	27	44	45	26	19	7	4	3	0	
UNIV. NAC. DE EDUCACIÓN ENRIQUE GUZMAN Y VALLE	9 178	8 010	2 989	5 021	901	320	581	195	65	130	70	34	36	2	1	1	0	
UNIV. NAC. DE HUANCAYELICA	4 875	4 586	2 606	1 980	247	143	104	29	17	12	11	7	4	2	0	2	0	
UNIV. NAC. DE INGENIERÍA	11 034	6 117	5 414	703	3 974	3 434	540	845	712	133	88	75	13	10	8	2	0	
UNIV. NAC. DE LA AMAZONIA PERUANA	7 216	4 937	2 707	2 230	832	447	385	1 410	798	612	25	15	10	12	8	4	0	
UNIV. NAC. DE MOQUEGUA	689	640	357	283	33	23	10	15	8	7	1	0	1	0	0	0	0	
UNIV. NAC. DE PIURA	11 907	8 353	4 588	3 765	2 170	1 500	670	1 353	830	523	29	15	14	2	2	0	0	
UNIV. NAC. DE SAN AGUSTÍN	24 212	17 170	9 177	7 993	4 058	2 296	1 762	2 826	1 344	1 482	97	66	31	61	32	29	0	
UNIV. NAC. DE SAN ANTONIO ABAD	16 374	12 947	7 652	5 295	2 183	1 379	804	1 073	640	433	160	124	36	11	6	5	0	
UNIV. NAC. DE SAN MARTÍN	4 870	4 561	2 596	1 965	234	137	97	45	23	22	29	19	10	1	1	0	0	
UNIV. NAC. DE TRUJILLO	15 741	11 981	6 262	5 719	2 758	1 648	1 110	833	355	478	165	115	50	4	3	1	0	
UNIV. NAC. DE TUMBES	2 811	2 398	1 214	1 184	352	155	197	55	28	27	5	3	2	1	1	0	0	
UNIV. NAC. DE UCAYALI	3 890	3 583	2 060	1 523	258	160	98	43	24	19	5	3	2	1	1	0	0	
UNIV. NAC. DEL ALTIPLANO	16 340	14 086	9 142	4 944	1 605	933	672	616	306	310	28	21	7	5	4	1	0	
UNIV. NAC. DEL CALLAO	13 584	9 637	5 929	3 708	3 159	2 131	1 028	725	473	252	55	36	19	8	6	2	0	
UNIV. NAC. DEL CENTRO DEL PERU	10 077	8 061	4 535	3 526	1 761	1 059	702	207	123	84	31	26	5	17	12	5	0	
UNIV. NAC. DEL SANTA	3 003	2 422	1 177	1 245	433	235	198	124	62	62	23	17	6	1	1	0	0	
UNIV. NAC. FEDERICO VILLARREAL	23 105	15 406	7 624	7 782	6 094	3 193	2 901	1 477	750	727	123	74	49	5	2	3	0	
UNIV. NAC. HERMILIO VALDIZAN	8 638	7 090	3 822	3 268	1 217	594	623	300	151	149	31	19	12	0	0	0	0	
UNIV. NAC. INTERCULTURAL DE LA AMAZONÍA	830	788	442	346	28	14	14	9	6	3	4	3	1	1	1	0	0	

Continúa...

CUADRO A.1.26
 PERÚ: TOTAL DE ALUMNOS DE PRE GRADO, POR TIPO DE INSTITUCIÓN EDUCATIVA DONDE TERMINÓ LA SECUNDARIA Y SEXO, SEGÚN TIPO Y NOMBRE DE UNIVERSIDAD

TIPO Y NOMBRE DE UNIVERSIDAD	TIPO DE INSTITUCIÓN EDUCATIVA DONDE TERMINÓ LA SECUNDARIA Y SEXO																				
	ESTATAL				PARTICULAR				PARTICULAR RELIGIOSO				NO ESCOLARIZADO				OTRO	NEP			
	HOMBRE		MUJER		HOMBRE		MUJER		HOMBRE		MUJER		HOMBRE		MUJER				HOMBRE		MUJER
	TOTAL	HOMBRE	MUJER	TOTAL	HOMBRE	MUJER	TOTAL	HOMBRE	MUJER	TOTAL	HOMBRE	MUJER	TOTAL	HOMBRE	MUJER	TOTAL	HOMBRE	MUJER	TOTAL	HOMBRE	MUJER
UNIV. NAC. JORGE BASADRE GROHMANN	6 039	2 749	2 232	605	282	323	437	188	249	13	11	2	3	2	1	0	0	0	0	0	0
UNIV. NAC. JOSE FAUSTINO SANCHEZ CARRIÓN	12 441	4 635	5 313	1 992	1 001	991	407	195	212	91	54	37	3	0	3	0	0	0	0	0	0
UNIV. NAC. JOSÉ MARÍA ARGUEDAS	889	544	304	35	22	13	2	0	2	4	3	1	0	0	0	0	0	0	0	0	0
UNIV. NAC. MAYOR DE SAN MARCOS	28 645	10 316	7 683	8 553	4 914	3 639	1 931	1 030	901	151	104	47	11	3	8	0	0	0	0	0	0
UNIV. NAC. MICAELA BASTIDAS DE APURIMAC	2 272	1 295	800	154	101	53	11	7	4	10	8	2	2	2	0	0	0	0	0	0	0
UNIV. NAC. PEDRO RUIZ GALLO	13 533	10 344	5 993	4 351	1 731	1 028	374	186	188	53	20	33	3	2	1	0	0	0	0	0	0
UNIV. NAC. SAN CRISTOBAL DE HUAMANGA	8 984	7 742	4 592	3 150	577	385	208	120	88	71	58	13	1	1	0	0	0	0	0	0	0
UNIV. NAC. SAN LUIS GONZAGA	12 779	10 212	5 185	5 027	1 191	965	350	136	214	59	30	29	2	2	0	0	0	0	0	0	0
UNIV. NAC. SANTIAGO ANTÚNEZ DE MAYOLO	7 436	6 440	3 561	2 879	434	316	212	98	114	34	24	10	0	0	0	0	0	0	0	0	0
UNIV. NAC. TECNOLÓGICA DEL CONO SUR DE LIMA	1 404	1 075	761	314	212	68	40	29	11	8	8	0	1	1	0	0	0	0	0	0	0
UNIV. NAC. TORIBIO RODRIGUEZ DE MENDOZA DE AMAZONAS	1 602	1 566	737	21	9	12	7	2	5	8	4	4	0	0	0	0	0	0	0	0	0
PRIVADAS	473 795	117 822	138 238	154 275	78 527	75 748	58 673	27 090	31 583	4 472	2 439	2 033	309	169	140	6	6	6	6	6	6
ASOCIACIÓN UNIV. PRIV. SAN JUAN BAUTISTA	8 416	5 536	3 411	2 273	992	1 281	532	218	314	71	30	41	4	3	1	0	0	0	0	0	0
FACULTAD DE TEOLOGIA PONTIFICIA Y CIVIL DE LIMA	280	147	119	72	58	14	58	53	5	2	2	0	1	1	0	0	0	0	0	0	0
PONTIF. UNIV. CATOLICA DEL PERU	17 531	2 241	1 271	970	5 356	4 167	5 662	3 035	2 627	95	66	29	8	4	4	2	2	2	2	2	2
UNIV. ADA A BYRON	937	744	334	410	61	99	14	5	9	19	7	12	0	0	0	0	0	0	0	0	0
UNIV. ALAS PERUANAS	57 616	37 976	17 643	14 780	7 377	7 403	4 246	1 702	2 544	591	300	291	23	15	8	0	0	0	0	0	0
UNIV. ANDINA DEL CUSCO	11 208	6 305	2 393	3 912	1 586	1 515	1 663	864	799	126	70	56	13	6	7	0	0	0	0	0	0
UNIV. ANDINA NESTOR CÁCERES VELÁSQUEZ	21 651	16 757	8 509	8 248	1 666	1 847	1 273	599	674	99	53	46	9	5	4	0	0	0	0	0	0
UNIV. ANTONIO RUIZ DE MONTOYA	317	139	69	105	51	54	66	38	28	5	4	1	2	2	0	0	0	0	0	0	0
UNIV. AUTÓNOMA DEL PERÚ	1 645	1 132	547	403	236	167	94	43	51	16	7	9	0	0	0	0	0	0	0	0	0
UNIV. CATOLICA SANTA MARIA	12 273	2 908	1 698	5 749	3 166	2 583	3 572	1 636	1 936	42	28	14	2	2	0	0	0	0	0	0	0
UNIV. CATOLICA DE TRUJILLO	589	465	167	298	31	49	26	8	18	18	6	12	0	0	0	0	0	0	0	0	0
UNIV. CATOLICA LOS ANGELES DE CHIMBOTE	28 069	23 012	10 732	12 280	1 782	1 779	974	443	531	510	242	268	12	6	6	0	0	0	0	0	0
UNIV. CATOLICA SAN PABLO	4 771	1 058	534	524	1 102	1 234	1 361	603	758	10	7	3	6	5	1	0	0	0	0	0	0

Continúa...

CUADRO A.1.26
 PERÚ: TOTAL DE ALUMNOS DE PRE GRADO, POR TIPO DE INSTITUCIÓN EDUCATIVA DONDE TERMINÓ LA SECUNDARIA Y SEXO, SEGÚN TIPO Y NOMBRE DE UNIVERSIDAD

TIPO Y NOMBRE DE UNIVERSIDAD	TIPO DE INSTITUCIÓN EDUCATIVA DONDE TERMINÓ LA SECUNDARIA Y SEXO																	
	ESTATAL				PARTICULAR				PARTICULAR RELIGIOSO				NO ESCOLARIZADO				OTRO	NEP
	TOTAL		HOMBRE		MUJER		TOTAL		HOMBRE		MUJER		TOTAL		HOMBRE			
	TOTAL	HOMBRE	MUJER	TOTAL	HOMBRE	MUJER	TOTAL	HOM- TAL	HOM- BRE	MU- JER	TOTAL	HOM- TAL	HOM- BRE	MU- JER	TOTAL	HOM- TAL	HOM- BRE	MU- JER
UNIV. CATÓLICA SANTO TORIBIO DE MOGROVEJO	6 457	1 282	2 051	2 232	1 050	1 182	868	374	494	20	11	9	4	3	1	0	0	0
UNIV. CATOLICA SEDES SAPIENTIAE	4 246	1 185	2 110	652	270	382	266	113	153	28	12	16	5	2	3	0	0	0
UNIV. PRIV. CÉSAR VALLEJO	37 163	9 820	13 127	11 490	5 620	5 870	2 260	935	1 325	439	233	206	27	13	14	0	0	0
UNIV. CIENTÍFICA DEL PERÚ	2 768	556	748	695	369	326	752	373	379	16	8	8	1	1	0	0	0	0
UNIV. CIENTÍFICA DEL SUR	2 850	280	282	1 580	765	815	678	297	381	26	22	4	4	2	2	0	0	0
UNIV. CONTINENTAL DE CIENCIA E INGENIERÍA	5 148	1 465	1 343	1 915	1 101	814	382	222	160	42	26	16	1	1	0	0	0	0
UNIV. DE CIENCIAS Y HUMANIDADES	1 365	404	562	336	179	157	47	23	24	16	8	8	0	0	0	0	0	0
UNIV. PRIV. DE HUÁNUCO	8 287	2 724	3 059	1 919	952	967	510	238	272	75	37	38	0	0	0	0	0	0
UNIV. DE LIMA	14 109	932	375	8 527	5 053	3 474	4 564	2 389	2 175	72	59	13	14	12	2	0	0	0
UNIV. DE PIURA	5 232	327	628	2 490	1 350	1 140	1 774	944	830	12	7	5	1	0	1	0	0	0
UNIV. DE SAN MARTÍN DE PORRES	31 046	9 837	5 861	15 451	7 222	8 229	5 491	2 300	3 191	227	136	91	40	13	27	0	0	0
UNIV. DEL PACÍFICO	2 179	100	49	1 255	623	632	817	344	473	6	2	4	1	0	1	0	0	0
UNIV. ESAN	1 413	202	80	874	474	400	322	160	162	11	8	3	4	4	0	0	0	0
UNIV. FEMENINA DEL SAGRADO CORAZÓN	2 358	1 025	0	878	0	878	430	0	430	22	0	22	3	0	3	0	0	0
UNIV. INCA GARCILASO DE LA VEGA	26 645	7 613	9 462	7 071	3 174	3 897	2 169	916	1 253	312	167	145	14	7	7	4	4	4
UNIV. JAIME BAUSA TE Y MEZA	1 484	708	424	604	289	315	147	60	87	24	12	12	1	0	1	0	0	0
UNIV. JOSÉ CARLOS MARIATEGUI	7 164	3 164	3 057	604	345	259	259	135	124	72	43	29	8	6	2	0	0	0
UNIV. LE CORDON BLEU	47	7	4	26	13	13	14	6	8	0	0	0	0	0	0	0	0	0
UNIV. PARA EL DESARROLLO ANDINO	167	164	85	2	1	1	1	0	1	0	0	0	0	0	0	0	0	0
UNIV. PARTICULAR DE CHICLAYO	910	585	338	265	125	140	55	25	30	5	4	1	0	0	0	0	0	0
UNIV. PRIV. MARCELINO CHAMPAGNAT	927	655	499	127	28	99	133	28	105	12	2	10	0	0	0	0	0	0
UNIV. PERUANA LOS ANDES	18 691	14 008	5 995	8 013	1 823	1 890	793	392	401	167	88	79	10	3	7	0	0	0
UNIV. PERUANA CAYETANO HEREDIA	3 536	930	219	1 780	548	1 232	801	292	509	20	7	13	5	0	5	0	0	0
UNIV. PERUANA DE CIENCIAS APLICADAS	15 504	2 980	1 776	8 381	4 457	3 924	4 010	1 920	2 090	111	75	36	22	14	8	0	0	0
UNIV. PERUANA DE CIENCIAS E INFORMÁTICA	942	714	393	321	184	122	30	19	11	14	9	5	0	0	0	0	0	0
UNIV. PERUANA DE INTEGRACIÓN GLOBAL	756	602	354	123	84	39	19	11	8	12	7	5	0	0	0	0	0	0

Continúa...

CUADRO A.1.26
 PERÚ: TOTAL DE ALUMNOS DE PRE GRADO, POR TIPO DE INSTITUCIÓN EDUCATIVA DONDE TERMINÓ LA SECUNDARIA Y SEXO, SEGÚN TIPO Y NOMBRE DE UNIVERSIDAD

Conclusión.

TIPO Y NOMBRE DE UNIVERSIDAD	TIPO DE INSTITUCIÓN EDUCATIVA DONDE TERMINÓ LA SECUNDARIA Y SEXO																	
	ESTATAL				PARTICULAR				PARTICULAR RELIGIOSO				NO ESCOLARIZADO				OTRO	NEP
	TOTAL	HOMBRE	MUJER	TOTAL	HOMBRE	MUJER	TOTAL	HOMBRE	MUJER	TOTAL	HOMBRE	MUJER	TOTAL	HOMBRE	MUJER	TOTAL		
		HOMBRE	MUJER	TOTAL	HOMBRE	MUJER	TOTAL	HOMBRE	MUJER	TOTAL	HOMBRE	MUJER	TOTAL	HOMBRE	MUJER	TOTAL	HOMBRE	MUJER
UNIV. PERUANA DE LAS AMERICAS	2 202	1 702	828	874	422	222	200	43	19	24	34	24	10	1	1	0	0	0
UNIV. PERUANA DEL CENTRO	61	47	11	36	10	3	7	4	0	4	0	0	0	0	0	0	0	0
UNIV. PERUANA DEL ORIENTE	390	230	98	132	67	35	32	90	43	47	3	2	1	0	0	0	0	0
UNIV. PERUANA SIMÓN BOLÍVAR	494	319	132	187	133	62	71	30	16	14	12	7	5	0	0	0	0	0
UNIV. PERUANA UNIÓN	5 406	3 100	1 456	1 644	1 181	609	572	1 073	518	555	51	27	24	1	1	0	0	0
UNIV. PRIV. ANTENOR ORREGO	9 263	4 372	2 154	2 218	3 452	1 797	1 655	1 325	566	759	111	64	47	3	3	0	0	0
UNIV. PRIV. ANTONIO GUILLERMO URRELO	1 704	1 308	524	784	329	154	175	42	13	29	25	12	13	0	0	0	0	0
UNIV. PRIV. ARZOBISPO LOAYZA	160	134	5	129	23	1	22	2	0	2	1	1	0	0	0	0	0	0
UNIV. PRIV. DE HUANCAYO	211	179	35	144	25	4	21	4	1	3	3	1	2	0	0	0	0	0
UNIV. PRIV. DE ICA	91	72	27	45	17	10	7	0	0	0	2	1	1	0	0	0	0	0
UNIV. PRIV. DE LAMBAYEQUE	93	49	24	25	38	19	19	4	1	3	2	0	2	0	0	0	0	0
UNIV. PRIV. DE PUCALLPA	507	459	231	228	43	21	22	4	1	3	1	1	0	0	0	0	0	0
UNIV. DE TACNA	4 741	2 714	1 521	1 193	1 183	545	638	812	324	488	17	9	8	15	8	7	0	0
UNIV. PRIV. DE TRUJILLO	479	349	227	122	98	66	32	22	8	14	10	6	4	0	0	0	0	0
UNIV. PRIV. DEL NORTE	7 692	3 365	1 805	1 560	3 223	1 796	1 427	1 012	474	538	84	54	30	8	5	3	0	0
UNIV. PRIV. JUAN MEJÍA BACA	426	232	91	141	179	97	82	4	3	1	11	6	5	0	0	0	0	0
UNIV. PRIV. NORBERT WIENER	4 952	3 461	1 049	2 412	1 211	485	726	222	84	138	58	26	32	0	0	0	0	0
UNIV. PRIV. SAN CARLOS	495	419	201	218	57	28	29	16	4	12	3	3	0	0	0	0	0	0
UNIV. PRIV. SAN IGNACIO DE LOYOLA	7 726	1 257	654	603	4 480	2 180	2 300	1 917	831	1 086	69	44	25	3	1	2	0	0
UNIV. PRIV. SEÑOR DE SIPÁN	7 976	5 339	2 714	2 625	2 231	1 232	999	344	173	171	59	32	27	3	1	2	0	0
UNIV. PRIV. SERGIO BERNALES	530	440	151	289	72	31	41	10	4	6	8	3	5	0	0	0	0	0
UNIV. PRIV. TELESUP	1 671	1 126	636	490	447	279	168	66	39	27	31	16	15	1	0	1	0	0
UNIV. RICARDO PALMA	15 153	4 146	1 895	2 251	8 256	4 350	3 906	2 599	1 141	1 458	136	81	55	16	13	3	0	0
UNIV. PRIV. SAN PEDRO	15 028	11 431	5 198	6 233	2 640	1 300	1 340	765	364	401	187	99	88	5	4	1	0	0
UNIV. TECNOLÓGICA DE LOS ANDES	6 885	5 811	2 499	3 312	796	402	394	176	83	93	99	48	51	3	0	3	0	0
UNIV. TECNOLÓGICA DEL PERÚ	12 762	6 881	4 482	2 399	4 832	3 298	1 534	954	617	337	90	67	23	5	2	3	0	0

NOTA: Incluye todas las universidades que vienen funcionando formalmente en el Sistema Universitario Peruano.

FUENTE: INEI - II CENSO NACIONAL UNIVERSITARIO, 2010

CUADRO A.1.27
 PERÚ: TOTAL DE ALUMNOS DE PRE GRADO, POR TIPO DE PREPARACIÓN PARA EL INGRESO A LA UNIVERSIDAD Y SEXO, SEGÚN TIPO Y NOMBRE DE UNIVERSIDAD

TIPO Y NOMBRE DE UNIVERSIDAD	TIPO DE PREPARACIÓN PARA EL INGRESO A LA UNIVERSIDAD Y SEXO												NEP
	POR SU CUENTA		PROFESOR PARTICULAR		ACADEMIA		CENTRO PRE UNIVERSITARIO		ACADEMIA		CENTRO PRE UNIVERSITARIO		
	TOTAL	HOMBRE	MUJER	TOTAL	HOMBRE	MUJER	TOTAL	HOMBRE	MUJER	TOTAL	HOMBRE	MUJER	
TOTAL	782 970	348 671	176 889	171 782	11 335	6 082	240 696	125 763	114 933	182 262	92 235	90 027	6
PÚBLICAS	309 175	62 585	37 960	24 625	1 780	879	133 822	75 441	58 381	110 988	59 791	51 197	0
UNIV. NAC. AGRARIA DE LA SELVA	2 726	304	219	85	23	13	435	243	192	1 964	1 148	816	0
UNIV. NAC. AGRARIA LA MOLINA	4 903	284	188	96	27	14	2 474	1 246	1 228	2 118	1 169	949	0
UNIV. NAC. AMAZONICA DE MADRE DE DIOS	1 393	477	277	200	12	6	263	142	121	641	331	310	0
UNIV. NAC. DANIEL ALCIDES CARRIÓN	6 904	2 278	1 185	1 093	45	25	1 748	784	964	2 833	1 230	1 603	0
UNIV. NAC. DE CAJAMARCA	8 851	1 459	972	487	40	20	4 970	2 769	2 201	2 382	1 372	1 010	0
UNIV. NAC. DE EDUCACIÓN ENRIQUE GUZMAN Y VALLE	9 178	4 330	1 745	2 585	98	31	2 965	1 106	1 859	1 785	527	1 258	0
UNIV. NAC. DE HUANCARELICA	4 875	1 890	1 173	717	15	2	1 361	728	633	1 609	859	750	0
UNIV. NAC. DE INGENIERIA	11 034	693	610	83	14	14	6 442	5 689	753	3 885	3 330	555	0
UNIV. NAC. DE LA AMAZONIA PERUANA	7 216	1 753	1 119	634	76	34	1 754	938	816	3 633	1 884	1 749	0
UNIV. NAC. DE MOQUEGUA	689	250	160	90	2	1	68	39	29	369	188	181	0
UNIV. NAC. DE PIURA	11 907	1 442	888	554	141	72	5 660	3 233	2 427	4 664	2 742	1 922	0
UNIV. NAC. DE SAN AGUSTÍN	24 212	6 713	3 935	2 778	123	66	13 119	6 736	6 383	4 257	2 178	2 079	0
UNIV. NAC. DE SAN ANTONIO ABAD	16 374	3 290	2 193	1 097	46	24	6 593	3 880	2 713	6 445	3 704	2 741	0
UNIV. NAC. DE SAN MARTÍN	4 870	714	432	282	69	37	1 439	842	597	2 648	1 465	1 183	0
UNIV. NAC. DE TRUJILLO	15 741	1 031	665	366	71	31	7 940	4 160	3 780	6 699	3 527	3 172	0
UNIV. NAC. DE TUMBES	2 811	345	216	129	51	29	1 286	624	662	1 129	532	597	0
UNIV. NAC. DE UCAYALI	3 890	775	530	245	44	24	610	349	261	2 461	1 345	1 116	0
UNIV. NAC. DEL ALTIPLANO	16 340	8 251	5 706	2 545	49	30	3 262	1 967	1 295	4 778	2 703	2 075	0
UNIV. NAC. DEL CALLAO	13 584	2 049	1 350	699	70	35	8 198	5 207	2 991	3 267	1 983	1 284	0
UNIV. NAC. DEL CENTRO DEL PERU	10 077	1 562	907	655	24	19	4 366	2 582	1 784	4 125	2 247	1 878	0
UNIV. NAC. DEL SANTA	3 003	455	252	203	7	4	1 107	535	572	1 434	701	733	0
UNIV. NAC. FEDERICO VILLARREAL	23 105	3 254	1 943	1 311	227	101	13 443	6 698	6 745	6 181	2 901	3 280	0
UNIV. NAC. HERMILO VALDIZAN	8 638	1 639	989	650	29	17	1 887	1 010	877	5 083	2 570	2 513	0
UNIV. NAC. INTERCULTURAL DE LA AMAZONIA	830	237	124	113	9	2	85	55	30	499	285	214	0

Continúa...

CUADRO A.1.27
 PERÚ: TOTAL DE ALUMNOS DE PRE GRADO, POR TIPO DE PREPARACIÓN PARA EL INGRESO A LA UNIVERSIDAD Y SEXO, SEGÚN TIPO Y NOMBRE DE UNIVERSIDAD

TIPO Y NOMBRE DE UNIVERSIDAD	TIPO DE PREPARACIÓN PARA EL INGRESO A LA UNIVERSIDAD Y SEXO												
	POR SU CUENTA		PROFESOR PARTICULAR		ACADEMIA		CENTRO PRE UNIVERSITARIO		NEP				
	TOTAL	HOMBRE	MUJER	TOTAL	HOMBRE	MUJER	TOTAL	HOMBRE	MUJER	TOTAL	HOMBRE	MUJER	
UNIV. NAC. JORGE BASADRE GROHMANN	6 039	1 449	918	531	72	34	38	1 047	1 139	2 332	1 233	1 099	0
UNIV. NAC. JOSÉ FAUSTINO SANCHEZ CARRIÓN	12 441	2 621	1 227	1 394	42	15	27	5 268	2 674	4 510	2 049	2 461	0
UNIV. NAC. JOSÉ MARÍA ARGUEDAS	889	166	126	40	1	1	0	336	215	386	227	159	0
UNIV. NAC. MAYOR DE SAN MARCOS	28 645	3 843	2 395	1 448	82	46	36	15 318	8 366	9 402	4 974	4 428	0
UNIV. NAC. MICAELA BASTIDAS DE APURIMAC	2 272	448	321	127	8	7	1	833	310	983	562	421	0
UNIV. NAC. PEDRO RUIZ GALLO	13 533	2 434	1 276	1 158	81	39	42	6 135	3 744	2 391	4 883	2 873	2 010
UNIV. NAC. SAN CRISTOBAL DE HUAMANGA	8 984	1 322	946	376	20	12	8	3 239	1 963	1 276	4 403	2 427	1 976
UNIV. NAC. SAN LUIS GONZAGA	12 779	2 966	1 688	1 278	133	66	67	4 189	2 047	5 491	2 648	2 843	0
UNIV. NAC. SANTIAGO ANTÚNEZ DE MAYOLO	7 436	1 321	931	390	24	15	9	3 617	1 653	2 474	1 207	1 267	0
UNIV. NAC. TECNOLÓGICA DEL CONO SUR DE LIMA	1 404	273	218	55	2	2	0	548	407	581	384	197	0
UNIV. NAC. TORIBIO RODRIGUEZ DE MENDOZA DE AMAZONAS	1 602	267	136	131	3	2	1	678	328	654	286	368	0
PRIVADAS	473 795	286 086	138 929	147 157	9 555	4 352	5 203	106 874	50 322	56 552	71 274	32 444	38 830
ASOCIACIÓN UNIV. PRIV. SAN JUAN BAUTISTA	8 416	5 226	2 206	3 020	157	47	110	1 869	706	1 163	1 164	409	755
FACULTAD DE TEOLOGIA PONTIFICIA Y CIVIL DE LIMA	280	182	147	35	34	34	0	36	30	6	28	22	6
PONTIF. UNIV. CATÓLICA DEL PERÚ	17 531	5 656	3 068	2 588	499	222	277	8 181	4 606	3 575	3 193	1 836	1 357
UNIV. ADA A BYRON	937	700	301	399	23	9	14	55	30	25	159	67	92
UNIV. ALAS PERUANAS	57 616	38 282	18 317	19 965	956	452	504	13 468	6 179	7 289	4 910	2 089	2 821
UNIV. ANDINA DEL CUSCO	11 208	5 566	2 598	2 968	336	146	190	4 338	1 773	2 565	968	402	566
UNIV. ANDINA NESTOR CÁCERES VELÁSQUEZ	21 651	15 832	8 057	7 775	162	100	62	3 245	1 576	1 669	2 412	1 099	1 313
UNIV. ANTONIO RUIZ DE MONTOYA	317	124	72	52	4	2	2	43	22	21	146	68	78
UNIV. AUTÓNOMA DEL PERÚ	1 645	617	325	292	13	11	2	277	142	135	738	355	383
UNIV. CATÓLICA SANTA MARÍA	12 273	5 528	3 247	2 281	214	109	105	2 112	1 132	980	4 419	2 042	2 377
UNIV. CATÓLICA DE TRUJILLO	589	326	114	212	39	34	5	94	22	72	130	42	88
UNIV. CATÓLICA LOS ÁNGELES DE CHIMBOTE	28 069	21 634	10 417	11 217	509	234	275	4 463	1 961	2 502	1 463	593	870
UNIV. CATÓLICA SAN PABLO	4 771	3 937	1 856	2 081	134	62	72	585	278	307	115	55	60
UNIV. CATÓLICA SANTO TORIBIO DE MOGROVEJO	6 457	3 417	1 538	1 879	76	29	47	860	355	505	2 104	798	1 306

Continúa...

CUADRO A.1.27
 PERÚ: TOTAL DE ALUMNOS DE PRE GRADO, POR TIPO DE PREPARACIÓN PARA EL INGRESO A LA UNIVERSIDAD Y SEXO, SEGÚN TIPO Y NOMBRE DE UNIVERSIDAD

TIPO Y NOMBRE DE UNIVERSIDAD	TIPO DE PREPARACIÓN PARA EL INGRESO A LA UNIVERSIDAD Y SEXO												NEP	
	POR SU CUENTA		PROFESOR PARTICULAR		ACADEMIA		CENTRO PRE UNIVERSITARIO		ACADEMIA		CENTRO PRE UNIVERSITARIO			
	TOTAL	HOMBRE	MUJER	TOTAL	HOMBRE	MUJER	TOTAL	HOMBRE	MUJER	TOTAL	HOMBRE	MUJER		
UNIV. CATOLICA SEDES SAPIENTIAE	4 246	1 819	697	1 122	51	14	37	775	313	462	1 601	558	1 043	0
UNIV. PRIV. CÉSAR VALLEJO	37 163	22 996	10 457	12 539	402	178	224	7 913	3 496	4 417	5 852	2 490	3 362	0
UNIV. CIENTÍFICA DEL PERÚ	2 768	1 702	858	844	62	27	35	252	117	135	752	305	447	0
UNIV. CIENTÍFICA DEL SUR	2 850	1 933	939	994	92	41	51	445	206	239	380	180	200	0
UNIV. CONTINENTAL DE CIENCIA E INGENIERIA	5 148	2 977	1 659	1 318	47	25	22	1 579	840	739	545	291	254	0
UNIV. DE CIENCIAS Y HUMANIDADES	1 365	673	289	384	15	7	8	556	269	287	121	49	72	0
UNIV. PRIV. DE HUÁNUCO	8 287	5 169	2 546	2 623	111	62	49	1 525	769	756	1 482	574	908	0
UNIV. DE LIMA	14 109	5 297	3 025	2 272	296	183	113	2 030	1 266	764	6 486	3 596	2 890	0
UNIV. DE PIURA	5 232	2 870	1 497	1 373	295	129	166	1 765	835	930	302	167	135	0
UNIV. DE SAN MARTIN DE PORRES	31 046	15 285	6 875	8 410	856	354	502	10 123	4 354	5 769	4 782	2 064	2 718	0
UNIV. DEL PACÍFICO	2 179	1 572	702	870	62	28	34	330	163	167	215	127	88	0
UNIV. ESAN	1 413	762	433	329	63	28	35	297	149	148	291	158	133	0
UNIV. FEMENINA DEL SAGRADO CORAZON	2 358	1 166	0	1 166	69	0	69	541	0	541	582	0	582	0
UNIV. INCA GARCILASO DE LA VEGA	26 645	18 057	8 310	9 747	435	169	266	5 369	2 296	3 073	2 780	1 102	1 678	4
UNIV. JAIME BAUSATE Y MEZA	1 484	897	404	493	20	8	12	231	93	138	336	140	196	0
UNIV. JOSÉ CARLOS MARIATEGUI	7 164	5 405	2 846	2 559	87	47	40	755	399	356	917	401	516	0
UNIV. LE CORDON BLEU	47	22	8	14	0	0	0	5	4	1	20	11	9	0
UNIV. PARA EL DESARROLLO ANDINO	167	75	32	43	1	0	1	28	13	15	63	35	28	0
UNIV. PARTICULAR DE CHICLAYO	910	594	256	338	15	6	9	125	62	63	176	77	99	0
UNIV. PRIV. MARCELINO CHAMPAGNAT	927	632	160	472	32	6	26	109	30	79	154	18	136	0
UNIV. PERUANA LOS ANDES	18 691	11 398	5 135	6 263	220	99	121	5 159	2 273	2 886	1 914	794	1 120	0
UNIV. PERUANA CAYETANO HEREDIA	3 536	1 359	339	1 020	107	34	73	1 172	325	847	898	368	530	0
UNIV. PERUANA DE CIENCIAS APLICADAS	15 504	11 277	5 991	5 286	649	310	339	3 013	1 624	1 389	565	317	248	0
UNIV. PERUANA DE CIENCIAS E INFORMÁTICA	942	614	355	259	10	8	2	170	93	77	148	87	61	0
UNIV. PERUANA DE INTEGRACIÓN GLOBAL	756	432	265	167	8	6	2	146	93	53	170	92	78	0
UNIV. PERUANA DE LAS AMERICAS	2 202	1 460	741	719	79	39	40	314	162	152	349	152	197	0
UNIV. PERUANA DEL CENTRO	61	39	9	30	0	0	0	20	5	15	2	0	2	0

Continúa...

CUADRO A.1.27
 PERÚ: TOTAL DE ALUMNOS DE PRE GRADO, POR TIPO DE PREPARACIÓN PARA EL INGRESO A LA UNIVERSIDAD Y SEXO, SEGÚN TIPO Y NOMBRE DE UNIVERSIDAD

TIPO Y NOMBRE DE UNIVERSIDAD	TIPO DE PREPARACIÓN PARA EL INGRESO A LA UNIVERSIDAD Y SEXO												NEP	
	POR SU CUENTA		PROFESOR PARTICULAR		ACADEMIA		CENTRO PRE		UNIVERSITARIO		NEP			
	TOTAL	SEXO	TOTAL	SEXO	TOTAL	SEXO	TOTAL	SEXO	TOTAL	SEXO	TOTAL	SEXO		
	HOMBRE	MUJER	HOMBRE	MUJER	HOMBRE	MUJER	HOMBRE	MUJER	HOMBRE	MUJER	HOMBRE	MUJER		
UNIV. PERUANA DEL ORIENTE	390	217	98	119	8	3	5	33	11	22	132	66	66	0
UNIV. PERUANA SIMÓN BOLÍVAR	494	326	147	179	6	3	3	100	42	58	62	25	37	0
UNIV. PERUANA UNIÓN	5 406	3 458	1 700	1 758	72	38	34	815	388	427	1 061	485	576	0
UNIV. PRIV. ANTENOR ORREGO	9 263	5 294	2 610	2 684	127	59	68	2 332	1 168	1 164	1 510	747	763	0
UNIV. PRIV. ANTONIO GUILLERMO URRELO	1 704	1 142	480	662	14	9	5	417	162	255	131	52	79	0
UNIV. PRIV. ARZOBISPO LOAYZA	160	28	2	26	0	0	0	11	0	11	121	5	116	0
UNIV. PRIV. DE HUANCAYO	211	160	25	135	4	1	3	32	10	22	15	5	10	0
UNIV. PRIV. DE ICA	91	66	30	36	3	0	3	13	4	9	9	4	5	0
UNIV. PRIV. DE LAMBAYEQUE	93	49	27	22	1	0	1	5	2	3	38	15	23	0
UNIV. PRIV. DE PUCALLPA	507	249	129	120	10	6	4	48	24	24	200	95	105	0
UNIV. DE TACNA	4 741	2 390	1 287	1 103	96	44	52	930	439	491	1 325	637	688	0
UNIV. PRIV. DE TRUJILLO	479	355	231	124	9	6	3	79	49	30	36	21	15	0
UNIV. PRIV. DEL NORTE	7 692	5 664	3 031	2 633	195	88	107	1 443	777	666	390	238	152	0
UNIV. PRIV. JUAN MEJÍA BACA	426	97	44	53	1	1	0	27	13	14	301	139	162	0
UNIV. PRIV. NORBERT WIENER	4 952	3 154	1 023	2 131	75	26	49	910	320	590	813	275	538	0
UNIV. PRIV. SAN CARLOS	495	379	187	192	7	3	4	61	29	32	48	17	31	0
UNIV. PRIV. SAN IGNACIO DE LOYOLA	7 726	5 661	2 722	2 939	393	169	224	994	493	501	678	326	352	0
UNIV. PRIV. SEÑOR DE SIPAN	7 976	3 838	2 121	1 717	67	37	30	1 060	549	511	3 011	1 445	1 566	0
UNIV. PRIV. SERGIO BERNALES	530	311	116	195	8	5	3	116	36	80	95	32	63	0
UNIV. PRIV. TELESUP	1 671	1 047	622	425	30	18	12	367	205	162	227	125	102	0
UNIV. RICARDO PALMA	15 153	7 220	3 652	3 568	671	267	404	4 533	2 253	2 280	2 729	1 308	1 421	0
UNIV. PRIV. SAN PEDRO	15 028	9 890	4 681	5 209	145	69	76	3 221	1 425	1 796	1 772	790	982	0
UNIV. TECNOLÓGICA DE LOS ANDES	6 885	4 151	1 957	2 194	107	53	54	1 767	704	1 063	860	318	542	0
UNIV. TECNOLÓGICA DEL PERU	12 762	7 431	4 916	2 515	266	148	118	3 187	2 158	1 029	1 878	1 244	634	0

NOTA: Incluye todas las universidades que vienen funcionando formalmente en el Sistema Universitario Peruano.

FUENTE: INEI - II CENSO NACIONAL UNIVERSITARIO, 2010

Conclusión.

CUADRO A.1.28
 PERÚ: PROMEDIO DE AÑOS TRANSCURRIDOS ENTRE LA CULMINACIÓN DE LA SECUNDARIA Y EL INGRESO A LA UNIVERSIDAD DE LOS ALUMNOS DE PRE GRADO, POR SEXO, SEGÚN TIPO Y NOMBRE DE UNIVERSIDAD

TIPO Y NOMBRE DE UNIVERSIDAD	PROMEDIO DE AÑOS TRANSCURRIDOS ENTRE EL EGRESO DE LA SECUNDARIA Y EL INGRESO A LA UNIVERSIDAD		
	TOTAL	HOMBRE	MUJER
TOTAL	2,96	3,10	2,81
PÚBLICAS	2,72	2,84	2,57
UNIV. NAC. AGRARIA DE LA SELVA	2,25	2,45	1,94
UNIV. NAC. AGRARIA LA MOLINA	2,72	2,87	2,55
UNIV. NAC. AMAZONICA DE MADRE DE DIOS	2,17	2,37	1,94
UNIV. NAC. DANIEL ALCIDES CARRIÓN	2,35	2,63	2,10
UNIV. NAC. DE CAJAMARCA	2,36	2,54	2,11
UNIV. NAC. DE EDUCACIÓN ENRIQUE GUZMAN Y VALLE	4,43	4,56	4,35
UNIV. NAC. DE HUANCAMELICA	2,86	3,05	2,61
UNIV. NAC. DE INGENIERIA	3,01	3,00	3,05
UNIV. NAC. DE LA AMAZONIA PERUANA	2,44	2,57	2,28
UNIV. NAC. DE MOQUEGUA	2,91	3,28	2,45
UNIV. NAC. DE PIURA	2,30	2,35	2,24
UNIV. NAC. DE SAN AGUSTÍN	2,54	2,65	2,42
UNIV. NAC. DE SAN ANTONIO ABAD	2,64	2,76	2,48
UNIV. NAC. DE SAN MARTIN	1,97	2,14	1,73
UNIV. NAC. DE TRUJILLO	2,59	2,71	2,46
UNIV. NAC. DE TUMBES	1,83	2,00	1,66
UNIV. NAC. DE UCAYALI	2,43	2,64	2,13
UNIV. NAC. DEL ALTIPLANO	2,46	2,56	2,28
UNIV. NAC. DEL CALLAO	3,00	3,15	2,75
UNIV. NAC. DEL CENTRO DEL PERU	2,61	2,71	2,48
UNIV. NAC. DEL SANTA	2,26	2,45	2,07
UNIV. NAC. FEDERICO VILLARREAL	3,55	3,76	3,33
UNIV. NAC. HERMILIO VALDIZAN	2,79	2,91	2,66
UNIV. NAC. INTERCULTURAL DE LA AMAZONÍA	2,77	2,88	2,63
UNIV. NAC. JORGE BASADRE GROHMANN	2,32	2,48	2,13
UNIV. NAC. JOSÉ FAUSTINO SÁNCHEZ CARRIÓN	2,45	2,50	2,41
UNIV. NAC. JOSÉ MARÍA ARGUEDAS	2,64	2,86	2,26
UNIV. NAC. MAYOR DE SAN MARCOS	3,33	3,46	3,17
UNIV. NAC. MICAELA BASTIDAS DE APURIMAC	2,30	2,49	1,99
UNIV. NAC. PEDRO RUIZ GALLO	2,68	2,59	2,81
UNIV. NAC. SAN CRISTOBAL DE HUAMANGA	2,74	2,87	2,54
UNIV. NAC. SAN LUIS GONZAGA	1,99	2,19	1,77
UNIV. NAC. SANTIAGO ANTÚNEZ DE MAYOLO	2,30	2,51	2,05
UNIV. NAC. TECNOLÓGICA DEL CONO SUR DE LIMA	3,33	3,44	3,04
UNIV. NAC. TORIBIO RODRIGUEZ DE MENDOZA DE AMAZONAS	2,28	2,44	2,14
PRIVADAS	3,12	3,31	2,94
ASOCIACIÓN UNIV. PRIV. SAN JUAN BAUTISTA	3,58	3,83	3,42
FACULTAD DE TEOLOGIA PONTIFICIA Y CIVIL DE LIMA	5,27	4,97	7,29
PONTIFICIA UNIV. CATÓLICA DEL PERÚ	1,62	1,67	1,56
UNIV. ADA A BYRON	2,89	2,99	2,82

Continúa...

CUADRO A.1.28
 PERÚ: PROMEDIO DE AÑOS TRANSCURRIDOS ENTRE LA CULMINACIÓN DE LA SECUNDARIA Y EL INGRESO A LA UNIVERSIDAD DE LOS ALUMNOS DE PRE GRADO, POR SEXO, SEGÚN TIPO Y NOMBRE DE UNIVERSIDAD

TIPO Y NOMBRE DE UNIVERSIDAD	PROMEDIO DE AÑOS TRANSCURRIDOS ENTRE EL EGRESO DE LA SECUNDARIA Y EL INGRESO A LA UNIVERSIDAD		
	TOTAL	HOMBRE	MUJER
UNIV. ALAS PERUANAS	3,58	3,93	3,28
UNIV. ANDINA DEL CUSCO	2,76	3,03	2,55
UNIV. ANDINA NESTOR CÁCERES VELÁSQUEZ	3,51	3,75	3,28
UNIV. ANTONIO RUIZ DE MONTOYA	3,26	3,71	2,80
UNIV. AUTÓNOMA DEL PERÚ	2,81	3,10	2,52
UNIV. CATÓLICA SANTA MARIA	2,12	2,31	1,89
UNIV. CATÓLICA DE TRUJILLO	3,37	3,96	3,05
UNIV. CATÓLICA LOS ÁNGELES DE CHIMBOTE	4,15	4,68	3,75
UNIV. CATÓLICA SAN PABLO	2,03	2,34	1,75
UNIV. CATÓLICA SANTO TORIBIO DE MOGROVEJO	2,15	2,40	1,97
UNIV. CATOLICA SEDES SAPIENTIAE	4,20	4,29	4,15
UNIV. PRIV. CÉSAR VALLEJO	2,71	2,92	2,53
UNIV. CIENTÍFICA DEL PERÚ	2,86	3,06	2,69
UNIV. CIENTIFICA DEL SUR	2,80	3,19	2,47
UNIV. CONTINENTAL DE CIENCIA E INGENIERÍA	3,12	3,43	2,76
UNIV. DE CIENCIAS Y HUMANIDADES	3,67	3,59	3,74
UNIV. PRIV. DE HUÁNUCO	3,22	3,55	2,93
UNIV. DE LIMA	1,58	1,68	1,43
UNIV. DE PIURA	1,45	1,42	1,48
UNIV. DE SAN MARTIN DE PORRES	2,34	2,54	2,18
UNIV. DEL PACÍFICO	1,17	1,28	1,08
UNIV. ESAN	1,99	2,28	1,65
UNIV. FEMENINA DEL SAGRADO CORAZON	2,61	.	2,61
UNIV. INCA GARCILASO DE LA VEGA	5,13	5,35	4,98
UNIV. JAIME BAUSATE Y MEZA	2,62	2,87	2,43
UNIV. JOSÉ CARLOS MARIÁTEGUI	4,08	4,46	3,75
UNIV. LE CORDON BLEU	2,89	2,09	3,73
UNIV. PARA EL DESARROLLO ANDINO	3,04	3,28	2,82
UNIV. PARTICULAR DE CHICLAYO	2,54	2,88	2,27
UNIV.PRIV. MARCELINO CHAMPAGNAT	5,19	5,56	5,08
UNIV. PERUANA LOS ANDES	4,00	4,31	3,76
UNIV. PERUANA CAYETANO HEREDIA	2,39	2,41	2,38
UNIV. PERUANA DE CIENCIAS APLICADAS	3,11	3,55	2,65
UNIV. PERUANA DE CIENCIAS E INFORMATICA	4,83	4,88	4,77
UNIV. PERUANA DE INTEGRACIÓN GLOBAL	4,32	4,40	4,20
UNIV. PERUANA DE LAS AMERICAS	4,30	4,37	4,24
UNIV. PERUANA DEL CENTRO	3,98	4,46	3,84
UNIV. PERUANA DEL ORIENTE	3,40	3,64	3,20
UNIV. PERUANA SIMÓN BOLIVAR	3,67	3,75	3,62
UNIV. PERUANA UNION	2,96	3,11	2,82
UNIV. PRIV. ANTENOR ORREGO	2,16	2,33	1,99
UNIV. PRIV. ANTONIO GUILLERMO URRELO	2,87	3,08	2,74
UNIV. PRIV. ARZOBISPO LOAYZA	3,38	4,33	3,34
UNIV. PRIV. DE HUANCAYO	4,91	4,49	5,01

Continúa...

CUADRO A.1.28

PERÚ: PROMEDIO DE AÑOS TRANSCURRIDOS ENTRE LA CULMINACIÓN DE LA SECUNDARIA Y EL INGRESO A LA UNIVERSIDAD DE LOS ALUMNOS DE PRE GRADO, POR SEXO, SEGÚN TIPO Y NOMBRE DE UNIVERSIDAD

Conclusión.

TIPO Y NOMBRE DE UNIVERSIDAD	PROMEDIO DE AÑOS TRANSCURRIDOS ENTRE EL EGRESO DE LA SECUNDARIA Y EL INGRESO A LA UNIVERSIDAD		
	TOTAL	HOMBRE	MUJER
UNIV. PRIV. DE ICA	3,54	2,92	3,98
UNIV. PRIV. DE LAMBAYEQUE	2,64	2,80	2,50
UNIV. PRIV. DE PUCALLPA	3,83	4,01	3,65
UNIV. DE TACNA	2,66	2,88	2,44
UNIV. PRIV. DE TRUJILLO	3,25	3,42	2,95
UNIV. PRIV. DEL NORTE	2,90	3,11	2,67
UNIV. PRIV. JUAN MEJÍA BACA	2,10	2,10	2,09
UNIV. PRIV. NORBERT WIENER	4,95	4,88	4,99
UNIV. PRIV. SAN CARLOS	4,20	4,22	4,17
UNIV. PRIV. SAN IGNACIO DE LOYOLA	3,04	3,43	2,70
UNIV. PRIV. SEÑOR DE SIPAN	2,75	2,99	2,49
UNIV. PRIV. SERGIO BERNALES	3,28	3,40	3,23
UNIV. PRIV. TELESUP	2,99	3,19	2,72
UNIV. RICARDO PALMA	2,90	2,83	2,97
UNIV. PRIV. SAN PEDRO	3,13	3,40	2,90
UNIV. TECNOLÓGICA DE LOS ANDES	3,53	3,84	3,30
UNIV. TECNOLÓGICA DEL PERU	4,00	4,14	3,73

NOTA: Incluye todas las universidades que vienen funcionando formalmente en el Sistema Universitario Peruano.

FUENTE: INEI - II CENSO NACIONAL UNIVERSITARIO, 2010

CUADRO A.1.29
 PERÚ: TOTAL DE ALUMNOS DE PRE GRADO, POR MODALIDAD DE INGRESO A LA UNIVERSIDAD, SEGÚN TIPO Y NOMBRE DE UNIVERSIDAD

TIPO Y NOMBRE DE UNIVERSIDAD	MODALIDAD DE INGRESO A LA UNIVERSIDAD									
	TOTAL	EXAMEN DE ADMISIÓN	PRIMEROS PUESTOS	CONVENIO UNIVERSITARIO	CENTRO PRE UNIVERSITARIO	TRASLADO EXTERNO	GRADUADO O TITULADO	DISPOSICIONES ESPECIALES	OTRA	
TOTAL	782 970	533 152	46 011	27 808	117 886	18 632	17 644	12 357	9 480	
PÚBLICAS	309 175	212 368	15 615	3 088	70 060	2 305	2 474	2 468	797	
UNIV. NAC. AGRARIA DE LA SELVA	2 726	1 582	147	18	886	26	20	45	2	
UNIV. NAC. AGRARIA LA MOLINA	4 903	3 302	345	15	1 183	28	22	8	0	
UNIV. NAC. AMAZONICA DE MADRE DE DIOS	1 393	968	66	22	315	4	4	13	1	
UNIV. NAC. DANIEL ALCIDES CARRIÓN	6 904	3 930	123	610	1 901	27	50	36	227	
UNIV. NAC. DE CAJAMARCA	8 851	7 341	207	38	1 183	34	26	18	4	
UNIV. NAC. DE EDUCACION ENRIQUE GUZMAN Y VALLE	9 178	5 613	308	666	1 604	21	774	78	114	
UNIV. NAC. DE HUANCABELICA	4 875	3 795	146	76	717	30	30	57	24	
UNIV. NAC. DE INGENIERÍA	11 034	6 982	826	36	2 896	233	35	17	9	
UNIV. NAC. DE LA AMAZONIA PERUANA	7 216	4 923	372	305	1 428	32	34	104	18	
UNIV. NAC. DE MOQUEGUA	689	504	15	1	157	1	6	5	0	
UNIV. NAC. DE PIURA	11 907	7 889	732	177	2 777	203	46	54	29	
UNIV. NAC. DE SAN AGUSTÍN	24 212	17 687	2 958	59	3 169	76	148	96	19	
UNIV. NAC. DE SAN ANTONIO ABAD	16 374	9 489	1 271	59	5 269	67	111	91	17	
UNIV. NAC. DE SAN MARTIN	4 870	3 028	225	17	1 406	39	6	138	11	
UNIV. NAC. DE TRUJILLO	15 741	10 468	987	53	4 039	123	23	40	8	
UNIV. NAC. DE TUMBES	2 811	2 176	150	114	328	23	4	14	2	
UNIV. NAC. DE UCAYALI	3 890	2 397	118	51	1 171	57	18	74	4	
UNIV. NAC. DEL ALTIPLANO	16 340	11 260	798	26	4 019	40	43	142	12	
UNIV. NAC. DEL CALLAO	13 584	10 440	528	48	2 129	243	39	148	9	
UNIV. NAC. DEL CENTRO DEL PERU	10 077	7 289	298	52	2 182	71	48	124	13	
UNIV. NAC. DEL SANTA	3 003	1 895	388	5	678	11	9	15	2	
UNIV. NAC. FEDERICO VILLARREAL	23 105	17 439	586	60	4 441	300	108	153	18	
UNIV. NAC. HERMILIO VALDIZAN	8 638	5 148	253	48	2 816	34	101	216	22	
UNIV. NAC. INTERCULTURAL DE LA AMAZONIA	830	526	29	15	248	1	1	7	3	
UNIV. NAC. JORGE BASADRE GROHMANN	6 039	4 165	276	12	1 387	40	76	61	22	
UNIV. NAC. JOSÉ FAUSTINO SÁNCHEZ CARRIÓN	12 441	9 023	221	115	2 970	37	29	17	29	

Continúa...

CUADRO A.1.29
PERÚ: TOTAL DE ALUMNOS DE PRE GRADO, POR MODALIDAD DE INGRESO A LA UNIVERSIDAD, SEGÚN TIPO Y NOMBRE DE UNIVERSIDAD

TIPO Y NOMBRE DE UNIVERSIDAD	MODALIDAD DE INGRESO A LA UNIVERSIDAD									
	TOTAL	EXAMEN DE ADMISIÓN	PRIMEROS PUESTOS	CONVENIO UNIVERSITARIO	CENTRO PRE UNIVERSITARIO	TRASLADO EXTERNO	GRADUADO O TITULADO	DISPOSICIONES ESPECIALES	OTRA	
UNIV. NAC. JOSÉ MARÍA ARGUEDAS	889	632	17	1	219	9	4	7	0	
UNIV. NAC. MAYOR DE SAN MARCOS	28 645	20 053	986	117	6 511	170	430	311	67	
UNIV. NAC. MICHAELA BASTIDAS DE APURIMAC	2 272	1 457	86	7	679	7	6	30	0	
UNIV. NAC. PEDRO RUIZ GALLO	13 533	9 956	639	25	2 633	133	98	26	23	
UNIV. NAC. SAN CRISTOBAL DE HUAMANGA	8 984	6 425	349	48	1 830	73	41	153	65	
UNIV. NAC. SAN LUIS GONZAGA	12 779	7 803	625	58	4 059	65	48	103	18	
UNIV. NAC. SANTIAGO ANTÚNEZ DE MAYOLO	7 436	4 830	470	103	1 925	34	28	41	5	
UNIV. NAC. TECNOLÓGICA DEL CONO SUR DE LIMA	1 404	919	39	2	419	6	4	15	0	
UNIV. NAC. TORIBIO RODRIGUEZ DE MENDOZA DE AMAZONAS	1 602	1 034	31	29	486	7	4	11	0	
PRIVADAS	473 795	320 784	30 396	24 720	47 826	16 327	15 170	9 889	8 683	
ASOCIACIÓN UNIV. PRIV. SAN JUAN BAUTISTA	8 416	5 939	115	423	687	267	374	439	172	
FACULTAD DE TEOLOGIA PONTIFICIA Y CIVIL DE LIMA	280	128	28	9	7	71	23	10	4	
PONTIF. UNIV. CATÓLICA DEL PERÚ	17 531	11 865	1 512	2 061	1 504	374	33	149	33	
UNIV. ADA A BYRON	937	808	14	19	70	12	5	6	3	
UNIV. ALAS PERUANAS	57 616	41 790	1 274	3 661	1 919	1 650	4 389	1 938	995	
UNIV. ANDINA DEL CUSCO	11 208	10 729	98	7	138	70	111	52	3	
UNIV. ANDINA NESTOR CÁCERES VELÁSQUEZ	21 651	18 003	178	140	1 996	42	1 036	235	21	
UNIV. ANTONIO RUIZ DE MONTOYA	317	176	22	3	74	28	10	2	2	
UNIV. AUTÓNOMA DEL PERÚ	1 645	1 055	57	7	487	22	9	5	3	
UNIV. CATÓLICA SANTA MARIA	12 273	7 643	378	45	3 505	303	230	149	20	
UNIV. CATÓLICA DE TRUJILLO	589	490	12	6	71	8	1	0	1	
UNIV. CATÓLICA LOS ÁNGELES DE CHIMBOTE	28 069	20 849	854	1 136	364	1 578	1 590	785	913	
UNIV. CATÓLICA SAN PABLO	4 771	3 807	798	11	4	100	36	6	9	
UNIV. CATÓLICA SANTO TORIBIO DE MOGROVEJO	6 457	2 467	215	341	1 968	185	154	144	983	
UNIV. CATOLICA SEDES SAPIENTIAE	4 246	2 152	78	290	1 352	137	103	28	106	
UNIV. PRIV. CÉSAR VALLEJO	37 163	14 609	4 466	6 515	5 181	1 333	792	2 730	1 537	
UNIV. CIENTÍFICA DEL PERÚ	2 768	2 063	49	51	398	110	58	29	10	

Continúa...

CUADRO A.1.29
 PERÚ: TOTAL DE ALUMNOS DE PRE GRADO, POR MODALIDAD DE INGRESO A LA UNIVERSIDAD, SEGÚN TIPO Y NOMBRE DE UNIVERSIDAD

TIPO Y NOMBRE DE UNIVERSIDAD	MODALIDAD DE INGRESO A LA UNIVERSIDAD									
	TOTAL	EXAMEN DE ADMISIÓN	PRIMEROS PUESTOS	CONVENIO UNIVERSITARIO	CENTRO PRE UNIVERSITARIO	TRASLADO EXTERNO	GRADUADO O TITULADO	DISPOSICIONES ESPECIALES	OTRA	
UNIV. CIENTIFICA DEL SUR	2 850	1 514	436	255	234	115	75	123	98	
UNIV. CONTINENTAL DE CIENCIA E INGENIERIA	5 148	4 319	23	67	347	121	99	66	106	
UNIV. DE CIENCIAS Y HUMANIDADES	1 365	1 185	41	72	39	5	4	18	1	
UNIV. PRIV. DE HUÁNUCO	8 287	6 841	50	53	878	156	282	20	7	
UNIV. DE LIMA	14 109	5 872	1 583	451	5 850	253	19	48	33	
UNIV. DE PIURA	5 232	3 970	626	287	34	92	62	103	58	
UNIV. DE SAN MARTIN DE PORRES	31 046	26 264	905	181	2 642	779	70	114	91	
UNIV. DEL PACÍFICO	2 179	275	948	92	194	63	4	68	535	
UNIV. ESAN	1 413	861	267	1	172	86	7	16	3	
UNIV. FEMENINA DEL SAGRADO CORAZON	2 358	1 382	188	14	511	140	44	76	3	
UNIV. INCA GARCILASO DE LA VEGA	26 645	22 112	252	783	1 776	876	500	188	158	
UNIV. JAIME BAUSATE Y MEZA	1 484	952	122	14	273	44	15	33	31	
UNIV. JOSÉ CARLOS MARIÁTEGUI	7 164	5 306	116	142	525	192	700	95	88	
UNIV. LE CORDON BLEU	47	27	0	0	12	8	0	0	0	
UNIV. PARA EL DESARROLLO ANDINO	167	111	4	10	41	0	1	0	0	
UNIV. PARTICULAR DE CHICLAYO	910	676	48	23	126	22	13	2	0	
UNIV. PRIV. MARCELINO CHAMPAGNAT	927	735	6	7	114	18	31	7	9	
UNIV. PERUANA LOS ANDES	18 691	15 667	145	648	997	838	303	40	53	
UNIV. PERUANA CAYETANO HEREDIA	3 536	1 392	1 220	61	516	193	56	58	40	
UNIV. PERUANA DE CIENCIAS APLICADAS	15 504	5 959	5 179	846	101	991	706	516	1 206	
UNIV. PERUANA DE CIENCIAS E INFORMÁTICA	942	624	5	92	136	10	35	3	37	
UNIV. PERUANA DE INTEGRACIÓN GLOBAL	756	493	19	65	89	11	45	18	16	
UNIV. PERUANA DE LAS AMERICAS	2 202	1 180	53	359	375	76	45	36	78	
UNIV. PERUANA DEL CENTRO	61	57	2	0	0	2	0	0	0	
UNIV. PERUANA DEL ORIENTE	390	330	6	3	35	6	9	1	0	
UNIV. PERUANA SIMÓN BOLÍVAR	494	376	11	34	11	8	27	4	23	
UNIV. PERUANA UNION	5 406	3 550	775	75	727	90	142	26	21	

Continúa...

CUADRO A.1.29
PERÚ: TOTAL DE ALUMNOS DE PRE GRADO, POR MODALIDAD DE INGRESO A LA UNIVERSIDAD, SEGÚN TIPO Y NOMBRE DE UNIVERSIDAD

TIPO Y NOMBRE DE UNIVERSIDAD	MODALIDAD DE INGRESO A LA UNIVERSIDAD										OTRA
	TOTAL	EXAMEN DE ADMISIÓN	PRIMEROS PUESTOS	CONVENIO UNIVERSITARIO	CENTRO PRE UNIVERSITARIO	TRASLADO EXTERNO	GRADUADO O TITULADO	DISPOSICIONES ESPECIALES	CONCLUSIÓN.		
UNIV. PRIV. ANTENOR ORREGO	9 263	7 581	305	99	780	406	65	13	14		
UNIV. PRIV. ANTONIO GUILLERMO URRELO	1 704	1 373	46	28	37	111	84	15	10		
UNIV. PRIV. ARZOBISPO LOAYZA	160	86	2	0	59	0	13	0	0		
UNIV. PRIV. DE HUANCAYO	211	127	0	43	15	3	18	3	2		
UNIV. PRIV. DE ICA	91	79	1	2	4	0	1	1	3		
UNIV. PRIV. DE LAMBAYEQUE	93	51	1	1	38	2	0	0	0		
UNIV. PRIV. DE PUCALLPA	507	352	10	8	113	12	7	5	0		
UNIV. DE TACNA	4 741	2 888	129	156	977	366	164	47	14		
UNIV. PRIV. DE TRUJILLO	479	403	18	9	3	27	2	7	10		
UNIV. PRIV. DEL NORTE	7 692	3 139	1 847	844	186	715	316	445	200		
UNIV. PRIV. JUAN MEJÍA BACA	426	297	8	1	120	0	0	0	0		
UNIV. PRIV. NORBERT WIENER	4 952	1 910	143	1 173	764	248	502	126	86		
UNIV. PRIV. SAN CARLOS	495	437	3	2	49	1	3	0	0		
UNIV. PRIV. SAN IGNACIO DE LOYOLA	7 726	3 684	1 849	279	453	1 043	133	95	190		
UNIV. PRIV. SEÑOR DE SIPAN	7 976	2 749	643	340	3 008	360	526	185	165		
UNIV. PRIV. SERGIO BERNALES	530	411	22	10	44	16	7	16	4		
UNIV. PRIV. TELESUP	1 671	1 203	101	135	96	22	15	71	28		
UNIV. RICARDO PALMA	15 153	11 528	1 161	131	1 560	504	61	75	133		
UNIV. PRIV. SAN PEDRO	15 028	11 458	657	805	976	414	400	204	114		
UNIV. TECNOLÓGICA DE LOS ANDES	6 885	5 698	63	71	516	124	249	125	39		
UNIV. TECNOLÓGICA DEL PERU	12 762	8 727	209	1 223	1 548	468	356	70	161		

NOTA: Incluye todas las universidades que vienen funcionando formalmente en el Sistema Universitario Peruano.

FUENTE: INEI - II CENSO NACIONAL UNIVERSITARIO, 2010

CUADRO A.1.30
PERÚ: TOTAL DE ALUMNOS DE PRE GRADO, POR EL ASPECTO PRINCIPAL QUE INFLUYÓ
PARA ELEGIR LA UNIVERSIDAD, SEGÚN TIPO Y NOMBRE DE UNIVERSIDAD

TIPO Y NOMBRE DE UNIVERSIDAD	ASPECTO PRINCIPAL QUE INFLUYÓ PARA ELEGIR LA UNIVERSIDAD					
	TOTAL	ÚNICA				OTRO
		PRESTI- GIO DE LA UNIVER- SIDAD	UNIVER- SIDAD QUE OFRECE LA ESPE- CIALIDAD QUE DESEA	CERCA- NÍA A SU DOMI- CILIO	MEJORES EXPEC- TATIVAS ECONÓ- MICAS	
TOTAL	782 970	423 065	113 035	82 357	132 197	32 316
PÚBLICAS	309 175	168 085	44 279	40 767	46 289	9 755
UNIV. NAC. AGRARIA DE LA SELVA	2 726	1 289	324	397	664	52
UNIV. NAC. AGRARIA LA MOLINA	4 903	3 245	1 262	116	229	51
UNIV. NAC. AMAZONICA DE MADRE DE DIOS	1 393	298	551	169	331	44
UNIV. NAC. DANIEL ALCIDES CARRIÓN	6 904	1 891	1 008	2 878	994	133
UNIV. NAC. DE CAJAMARCA	8 851	4 523	1 392	1 396	1 305	235
UNIV. NAC. DE EDUCACIÓN ENRIQUE GUZMAN Y VALLE	9 178	4 598	2 257	1 090	964	269
UNIV. NAC. DE HUANCAMELICA	4 875	1 057	817	1 766	1 050	185
UNIV. NAC. DE INGENIERÍA	11 034	9 854	501	103	419	157
UNIV. NAC. DE LA AMAZONIA PERUANA	7 216	4 009	1 618	407	1 035	147
UNIV. NAC. DE MOQUEGUA	689	74	213	188	191	23
UNIV. NAC. DE PIURA	11 907	6 890	1 948	483	2 370	216
UNIV. NAC. DE SAN AGUSTÍN	24 212	14 127	2 652	880	5 278	1 275
UNIV. NAC. DE SAN ANTONIO ABAD	16 374	8 302	3 318	2 344	1 912	498
UNIV. NAC. DE SAN MARTIN	4 870	1 763	978	981	1 035	113
UNIV. NAC. DE TRUJILLO	15 741	12 528	1 149	453	1 410	201
UNIV. NAC. DE TUMBES	2 811	875	746	613	510	67
UNIV. NAC. DE UCAYALI	3 890	1 796	711	576	689	118
UNIV. NAC. DEL ALTIPLANO	16 340	8 119	2 081	3 708	1 944	488
UNIV. NAC. DEL CALLAO	13 584	7 858	1 215	1 540	2 027	944
UNIV. NAC. DEL CENTRO DEL PERU	10 077	5 712	1 545	1 325	1 315	180
UNIV. NAC. DEL SANTA	3 003	1 779	337	261	574	52
UNIV. NAC. FEDERICO VILLARREAL	23 105	13 048	3 101	1 546	3 779	1 631
UNIV. NAC. HERMILIO VALDIZAN	8 638	3 978	1 392	1 521	1 584	163
UNIV. NAC. INTERCULTURAL DE LA AMAZONÍA	830	151	464	78	98	39
UNIV. NAC. JORGE BASADRE GROHMANN	6 039	2 102	1 184	859	1 618	276
UNIV. NAC. JOSÉ FAUSTINO SÁNCHEZ CARRIÓN	12 441	3 090	2 353	4 035	2 592	371
UNIV. NAC. JOSÉ MARÍA ARGUEDAS	889	105	313	328	119	24
UNIV. NAC. MAYOR DE SAN MARCOS	28 645	24 878	1 392	325	1 573	477
UNIV. NAC. MICAELA BASTIDAS DE APURIMAC	2 272	400	774	499	522	77
UNIV. NAC. PEDRO RUIZ GALLO	13 533	8 794	1 362	775	2 326	276
UNIV. NAC. SAN CRISTOBAL DE HUAMANGA	8 984	3 852	1 318	2 297	1 206	311
UNIV. NAC. SAN LUIS GONZAGA	12 779	3 496	2 368	3 395	3 065	455
UNIV. NAC. SANTIAGO ANTÚNEZ DE MAYOLO	7 436	3 232	1 195	1 929	959	121
UNIV. NAC. TECNOLÓGICA DEL CONO SUR DE LIMA	1 404	111	152	866	228	47
UNIV. NAC. TORIBIO RODRIGUEZ DE MENDOZA DE AMAZONAS	1 602	261	288	640	374	39
PRIVADAS	473 795	254 980	68 756	41 590	85 908	22 561
ASOCIACIÓN UNIV. PRIV. SAN JUAN BAUTISTA	8 416	2 713	542	1 460	2 999	702
FACULTAD DE TEOLOGÍA PONTIFICIA Y CIVIL DE LIMA	280	134	123	5	0	18

Continúa...

CUADRO A.1.30
PERÚ: TOTAL DE ALUMNOS DE PRE GRADO, POR EL ASPECTO PRINCIPAL QUE INFLUYÓ
PARA ELEGIR LA UNIVERSIDAD, SEGÚN TIPO Y NOMBRE DE UNIVERSIDAD

TIPO Y NOMBRE DE UNIVERSIDAD	ASPECTO PRINCIPAL QUE INFLUYÓ PARA ELEGIR LA UNIVERSIDAD					
	TOTAL	ÚNICA				OTRO
		PRESTI- GIO DE LA UNIVER- SIDAD	UNIVER- SIDAD QUE OFRECE LA ESPE- CIALIDAD QUE DESEA	CERCA- NÍA A SU DOMI- CILIO	MEJORES EXPEC- TATIVAS ECONÓ- MICAS	
PONTIF. UNIV. CATÓLICA DEL PERÚ	17 531	15 912	862	241	308	208
UNIV. ADA A BYRON	937	499	204	121	110	3
UNIV. ALAS PERUANAS	57 616	19 099	12 677	4 781	17 131	3 928
UNIV. ANDINA DEL CUSCO	11 208	6 554	2 271	821	887	675
UNIV. ANDINA NESTOR CÁCERES VELÁSQUEZ	21 651	9 494	3 970	4 608	2 933	646
UNIV. ANTONIO RUIZ DE MONTOYA	317	215	43	9	15	35
UNIV. AUTÓNOMA DEL PERÚ	1 645	184	61	900	467	33
UNIV. CATÓLICA SANTA MARIA	12 273	9 018	2 183	336	443	293
UNIV. CATÓLICA DE TRUJILLO	589	171	95	44	241	38
UNIV. CATÓLICA LOS ÁNGELES DE CHIMBOTE	28 069	9 590	3 867	2 508	10 734	1 370
UNIV. CATÓLICA SAN PABLO	4 771	4 379	217	39	79	57
UNIV. CATÓLICA SANTO TORIBIO DE MOGROVEJO	6 457	5 501	301	276	263	116
UNIV. CATOLICA SEDES SAPIENTIAE	4 246	939	281	1 093	1 646	287
UNIV. PRIV. CÉSAR VALLEJO	37 163	16 055	4 715	6 207	9 066	1 120
UNIV. CIENTÍFICA DEL PERÚ	2 768	1 199	1 150	135	163	121
UNIV. CIENTIFICA DEL SUR	2 850	1 394	651	222	286	297
UNIV. CONTINENTAL DE CIENCIA E INGENIERÍA	5 148	3 954	628	155	253	158
UNIV. DE CIENCIAS Y HUMANIDADES	1 365	295	123	358	529	60
UNIV. PRIV. DE HUÁNUCO	8 287	4 949	1 291	536	1 295	216
UNIV. DE LIMA	14 109	12 534	298	614	488	175
UNIV. DE PIURA	5 232	4 644	265	124	129	70
UNIV. DE SAN MARTIN DE PORRES	31 046	23 832	1 881	1 192	3 004	1 137
UNIV. DEL PACÍFICO	2 179	2 063	59	13	38	6
UNIV. ESAN	1 413	1 271	63	27	34	18
UNIV. FEMENINA DEL SAGRADO CORAZON	2 358	1 645	272	131	242	68
UNIV. INCA GARCILASO DE LA VEGA	26 645	14 476	2 534	1 524	5 646	2 465
UNIV. JAIME BAUSATE Y MEZA	1 484	880	451	27	98	28
UNIV. JOSÉ CARLOS MARIÁTEGUI	7 164	1 566	1 960	1 759	1 579	300
UNIV. LE CORDON BLEU	47	37	6	3	1	0
UNIV. PARA EL DESARROLLO ANDINO	167	14	51	76	23	3
UNIV. PARTICULAR DE CHICLAYO	910	360	218	46	258	28
UNIV. PRIV. MARCELINO CHAMPAGNAT	927	653	136	42	71	25
UNIV. PERUANA LOS ANDES	18 691	7 076	4 259	1 144	5 199	1 013
UNIV. PERUANA CAYETANO HEREDIA	3 536	3 246	158	37	35	60
UNIV. PERUANA DE CIENCIAS APLICADAS	15 504	11 269	2 060	623	905	647
UNIV. PERUANA DE CIENCIAS E INFORMÁTICA	942	112	64	75	571	120
UNIV. PERUANA DE INTEGRACIÓN GLOBAL	756	61	79	218	360	38
UNIV. PERUANA DE LAS AMERICAS	2 202	610	245	355	857	135
UNIV. PERUANA DEL CENTRO	61	13	3	9	32	4
UNIV. PERUANA DEL ORIENTE	390	221	72	35	58	4
UNIV. PERUANA SIMÓN BOLIVAR	494	49	108	47	247	43

Continúa...

CUADRO A.1.30
 PERÚ: TOTAL DE ALUMNOS DE PRE GRADO, POR EL ASPECTO PRINCIPAL QUE INFLUYÓ
 PARA ELEGIR LA UNIVERSIDAD, SEGÚN TIPO Y NOMBRE DE UNIVERSIDAD

Conclusión.

TIPO Y NOMBRE DE UNIVERSIDAD	ASPECTO PRINCIPAL QUE INFLUYÓ PARA ELEGIR LA UNIVERSIDAD					OTRO
	TOTAL	ÚNICA				
		PRESTI- GIO DE LA UNIVER- SIDAD	UNIVER- SIDAD QUE OFRECE LA ESPE- CIALIDAD QUE DESEA	CERCA- NÍA A SU DOMI- CILIO	MEJORES EXPEC- TATIVAS ECONÓ- MICAS	
UNIV. PERUANA UNION	5 406	3 215	689	379	199	924
UNIV. PRIV. ANTENOR ORREGO	9 263	6 792	1 343	345	587	196
UNIV. PRIV. ANTONIO GUILLERMO URRELO	1 704	999	331	80	274	20
UNIV. PRIV. ARZOBISPO LOAYZA	160	89	13	6	51	1
UNIV. PRIV. DE HUANCAYO	211	116	22	18	53	2
UNIV. PRIV. DE ICA	91	36	13	13	27	2
UNIV. PRIV. DE LAMBAYEQUE	93	7	54	15	15	2
UNIV. PRIV. DE PUCALLPA	507	323	26	67	81	10
UNIV. DE TACNA	4 741	2 805	902	398	413	223
UNIV. PRIV. DE TRUJILLO	479	162	40	45	214	18
UNIV. PRIV. DEL NORTE	7 692	5 807	1 020	366	325	174
UNIV. PRIV. JUAN MEJÍA BACA	426	75	203	19	126	3
UNIV. PRIV. NORBERT WIENER	4 952	2 113	404	330	1 699	406
UNIV. PRIV. SAN CARLOS	495	182	151	42	104	16
UNIV. PRIV. SAN IGNACIO DE LOYOLA	7 726	4 633	1 707	373	357	656
UNIV. PRIV. SEÑOR DE SIPAN	7 976	4 277	1 016	217	2 129	337
UNIV. PRIV. SERGIO BERNALES	530	106	120	116	180	8
UNIV. PRIV. TELESUP	1 671	356	256	120	765	174
UNIV. RICARDO PALMA	15 153	9 053	1 632	2 015	1 721	732
UNIV. PRIV. SAN PEDRO	15 028	7 127	2 873	2 174	2 298	556
UNIV. TECNOLÓGICA DE LOS ANDES	6 885	2 405	2 131	812	1 293	244
UNIV. TECNOLÓGICA DEL PERU	12 762	5 422	2 313	664	3 274	1 089

NOTA: Incluye todas las universidades que vienen funcionando formalmente en el Sistema Universitario Peruano.

FUENTE: INEI - II CENSO NACIONAL UNIVERSITARIO, 2010

CUADRO A.1.31

PERÚ: TOTAL DE ALUMNOS DE PRE-GRADO, POR EL ASPECTO PRINCIPAL QUE INFLUYÓ PARA ELEGIR LA CARRERA PROFESIONAL Y SEXO, SEGÚN TIPO Y NOMBRE DE UNIVERSIDAD

TIPO Y NOMBRE DE UNIVERSIDAD	ASPECTO PRINCIPAL QUE INFLUYÓ PARA ELEGIR LA CARRERA PROFESIONAL Y SEXO																										
	ORIENTACIÓN VOCACIONAL				MEJORES POSIBILIDADES DE INTEGRACIÓN LABORAL				MEJORES POSIBILIDADES PARA GENERAR EMPLEO				INFLUENCIA DE SUS PADRES, FAMILIARES, DOCENTES O AMIGOS														
	TOTAL		MUJER		TOTAL		MUJER		TOTAL		MUJER		TOTAL		MUJER												
	HOMBRE	MUJER	HOMBRE	MUJER	HOMBRE	MUJER	HOMBRE	MUJER	HOMBRE	MUJER	HOMBRE	MUJER	HOMBRE	MUJER	HOMBRE	MUJER											
TOTAL	782 970	364 237	177 801	186 436	128 905	72 066	56 839	81 371	44 418	36 953	56 438	27 605	28 833	309 175	145 565	77 709	67 856	48 025	29 894	18 131	33 073	20 205	12 868	24 476	12 992	11 484	
PÚBLICAS	2 726	1 042	613	429	511	310	201	460	278	182	358	196	162	4 903	1 823	957	866	706	388	318	582	328	254	558	276	282	
UNIV. NAC. AGRARIA DE LA SELVA	1 393	560	279	281	254	148	106	240	138	102	131	64	67	6 904	3 471	1 455	2 016	988	553	435	832	446	386	633	285	348	
UNIV. NAC. AMAZONICA DE MADRE DE DIOS	8 851	4 866	2 683	2 183	1 066	688	378	975	635	340	627	334	293	9 178	4 988	1 768	3 220	1 408	563	845	682	299	383	470	188	282	
UNIV. NAC. DANIEL ALCIDES CARRIÓN	4 875	2 651	1 407	1 244	651	438	213	577	382	195	468	214	254	11 034	4 737	4 123	614	1 970	1 755	215	929	841	88	925	794	131	
UNIV. NAC. DE CAJAMARCA	7 216	4 075	2 137	1 938	984	591	393	768	461	307	474	258	216	UNIV. NAC. DE EDUCACIÓN ENRIQUE GUZMAN Y VALLE	689	202	108	94	184	109	75	137	71	66	72	33	39
UNIV. NAC. DE HUANCAVELICA	11 907	6 080	3 406	2 674	2 120	1 346	774	1 613	982	631	677	358	319	UNIV. NAC. DE INGENIERÍA	24 212	9 560	4 916	4 644	3 936	2 335	1 601	2 593	1 399	1 194	2 200	1 085	1 115
UNIV. NAC. DE LA AMAZONIA PERUANA	16 374	6 828	4 038	2 790	2 140	1 364	776	1 540	979	561	1 826	961	865	UNIV. NAC. DE SAN AGUSTÍN	4 870	2 450	1 315	1 135	697	455	242	617	403	214	406	201	205
UNIV. NAC. DE MOQUEGUA	15 741	7 490	3 685	3 805	2 637	1 630	1 007	1 822	1 030	792	1 035	542	493	UNIV. NAC. DE SAN ANTONIO ABAD	2 811	1 382	621	761	479	276	203	387	212	175	315	155	160
UNIV. NAC. DE PIURA	3 890	1 987	1 081	906	670	421	249	448	278	170	274	162	112	UNIV. NAC. DE SAN MARTÍN	16 340	7 664	4 689	2 975	2 312	1 606	706	1 814	1 291	523	1 426	824	602
UNIV. NAC. DE SAN AGUSTÍN	13 584	5 454	3 286	2 168	2 595	1 697	898	1 704	1 108	596	1 130	702	428	UNIV. NAC. DE TRUJILLO	10 077	4 600	2 530	2 070	1 592	994	598	1 230	750	480	855	416	439
UNIV. NAC. DE SAN ANTONIO ABAD	UNIV. NAC. DE TUMBES	UNIV. NAC. DE UCAYALI	UNIV. NAC. DEL ALTIPLANO	UNIV. NAC. DEL CALLAO	UNIV. NAC. DEL CENTRO DEL PERU																						

Continúa...

CUADRO A.1.31

PERÚ: TOTAL DE ALUMNOS DE PRE-GRADO, POR EL ASPECTO PRINCIPAL QUE INFLUYÓ PARA ELEGIR LA CARRERA PROFESIONAL Y SEXO, SEGÚN TIPO Y NOMBRE DE UNIVERSIDAD

TIPO Y NOMBRE DE UNIVERSIDAD	ASPECTO PRINCIPAL QUE INFLUYÓ PARA ELEGIR LA CARRERA PROFESIONAL Y SEXO																								
	ORIENTACIÓN VOCACIONAL						MEJORES POSIBILIDADES DE INTEGRACIÓN LABORAL						MEJORES POSIBILIDADES PARA GENERAR EMPLEO						INFLUENCIA DE SUS PADRES, FAMILIARES, DOCENTES O AMIGOS						
	TOTAL			MUJER			TOTAL			HOMBRE			MUJER			TOTAL			HOMBRE			MUJER			
	HOMBRE	MUJER	TOTAL	HOMBRE	MUJER	TOTAL	HOMBRE	MUJER	TOTAL	HOMBRE	MUJER	TOTAL	HOMBRE	MUJER	TOTAL	HOMBRE	MUJER	TOTAL	HOMBRE	MUJER	TOTAL	HOMBRE	MUJER		
UNIV. NAC. DEL SANTA	1 694	745	949	419	271	148	298	195	103	97	190	93	97	3 003	1 694	745	949	419	271	148	298	195	103	97	
UNIV. NAC. FEDERICO VILLARREAL	10 067	4 782	5 285	3 720	2 094	1 626	2 045	1 159	886	821	1 688	867	821	23 105	10 067	4 782	5 285	3 720	2 094	1 626	2 045	1 159	886	821	
UNIV. NAC. HERMILO VALDIZAN	4 660	2 270	2 390	1 088	673	415	897	548	349	297	599	302	297	8 638	4 660	2 270	2 390	1 088	673	415	897	548	349	297	
UNIV. NAC. INTERCULTURAL DE LA AMAZONÍA	386	203	183	157	99	58	151	103	48	50	85	35	50	830	386	203	183	157	99	58	151	103	48	50	
UNIV. NAC. JORGE BASADRE GROHMANN	2 599	1 318	1 281	1 054	622	432	717	398	319	237	485	248	237	6 039	2 599	1 318	1 281	1 054	622	432	717	398	319	237	
UNIV. NAC. JOSÉ FAUSTINO SÁNCHEZ CARRIÓN	6 464	2 782	3 682	1 863	1 024	839	1 443	805	638	396	758	362	396	12 441	6 464	2 782	3 682	1 863	1 024	839	1 443	805	638	396	
UNIV. NAC. JOSÉ MARÍA ARGUEDAS	351	230	121	133	84	49	190	125	65	47	108	61	47	889	351	230	121	133	84	49	190	125	65	47	
UNIV. NAC. MAYOR DE SAN MARCOS	13 481	7 535	5 946	4 279	2 608	1 671	2 056	1 247	809	878	1 895	1 017	878	28 645	13 481	7 535	5 946	4 279	2 608	1 671	2 056	1 247	809	878	
UNIV. NAC. MICHAELA BASTIDAS DE APURIMAC	1 061	667	394	328	206	122	330	205	125	112	248	136	112	2 272	1 061	667	394	328	206	122	330	205	125	112	
UNIV. NAC. PEDRO RUIZ GALLO	7 055	3 970	3 085	1 992	1 275	717	1 399	874	525	434	904	470	434	8 984	7 055	3 970	3 085	1 992	1 275	717	1 399	874	525	434	
UNIV. NAC. SAN CRISTOBAL DE HUAMANGA	4 333	2 389	1 944	1 361	927	434	1 030	735	295	245	927	492	245	12 779	4 333	2 389	1 944	1 361	927	434	1 030	735	295	245	
UNIV. NAC. SAN LUIS GONZAGA	6 438	3 055	3 383	2 016	1 261	755	1 378	755	623	494	940	446	494	7 436	6 438	3 055	3 383	2 016	1 261	755	1 378	755	623	494	
UNIV. NAC. SANTIAGO ANTÚNEZ DE MAYOLO	3 755	1 956	1 799	1 207	754	453	756	480	276	245	512	267	245	1 404	3 755	1 956	1 799	1 207	754	453	756	480	276	245	
UNIV. NAC. TECNOLÓGICA DEL CONO SUR DE LIMA	462	357	105	338	239	99	207	125	82	37	110	73	37	1 602	462	357	105	338	239	99	207	125	82	37	
UNIV. NAC. TORIBIO RODRIGUEZ DE MENDOZA DE AMAZONAS	849	353	496	170	90	80	226	140	86	92	167	75	92	473 795	849	353	496	170	90	80	226	140	86	92	
PRIVADAS	218 672	100 092	118 580	80 880	42 172	38 708	48 298	24 213	24 085	14 613	31 962	14 613	17 349	473 795	218 672	100 092	118 580	80 880	42 172	38 708	48 298	24 213	24 085	14 613	17 349
ASOCIACIÓN UNIV. PRM. SAN JUAN BAUTISTA	4 371	1 644	2 727	1 195	530	665	606	257	349	373	623	250	373	8 416	4 371	1 644	2 727	1 195	530	665	606	257	349	373	
FACULTAD DE TEOLOGÍA PONTIFICIA Y CIVIL DE LIMA	248	209	39	11	7	4	1	1	0	1	3	2	1	280	248	209	39	11	7	4	1	1	0	1	
PONTIF. UNIV. CATÓLICA DEL PERÚ	7 588	4 093	3 495	2 320	1 422	898	1 145	713	432	549	1 195	646	549	17 531	7 588	4 093	3 495	2 320	1 422	898	1 145	713	432	549	
UNIV. ADA A BYRON	618	242	376	138	75	63	50	25	25	15	34	19	15	937	618	242	376	138	75	63	50	25	25	15	
UNIV. ALAS PERUANAS	27 070	12 042	15 028	9 816	5 189	4 627	6 530	3 176	3 354	2 097	3 780	1 683	2 097	57 616	27 070	12 042	15 028	9 816	5 189	4 627	6 530	3 176	3 354	2 097	
UNIV. ANDINA DEL CUSCO	5 243	2 176	3 067	1 763	841	922	1 069	520	549	589	957	368	589	11 208	5 243	2 176	3 067	1 763	841	922	1 069	520	549	589	
UNIV. ANDINA NESTOR CÁCERES VELÁSQUEZ	10 353	5 008	5 345	4 161	2 162	1 999	2 962	1 497	1 465	809	1 442	633	809	21 651	10 353	5 008	5 345	4 161	2 162	1 999	2 962	1 497	1 465	809	

Continúa...

CUADRO A.1.31

PERÚ: TOTAL DE ALUMNOS DE PRE-GRADO, POR EL ASPECTO PRINCIPAL QUE INFLUYÓ PARA ELEGIR LA CARRERA PROFESIONAL Y SEXO, SEGÚN TIPO Y NOMBRE DE UNIVERSIDAD

TIPO Y NOMBRE DE UNIVERSIDAD	ASPECTO PRINCIPAL QUE INFLUYÓ PARA ELEGIR LA CARRERA PROFESIONAL Y SEXO																
	TOTAL		ORIENTACIÓN VOCACIONAL				MEJORES POSIBILIDADES DE INTEGRACIÓN LABORAL				MEJORES POSIBILIDADES PARA GENERAR EMPLEO				INFLUENCIA DE SUS PADRES, FAMILIARES, DOCENTES O AMIGOS		
	TOTAL	MUJER	TOTAL		HOMBRE		MUJER		TOTAL		HOMBRE		MUJER		TOTAL	HOMBRE	MUJER
			HOMBRE	MUJER	HOMBRE	MUJER	HOMBRE	MUJER	HOMBRE	MUJER	HOMBRE	MUJER					
UNIV. ANTONIO RUIZ DE MONTTOYA	317	178	103	75	21	8	13	10	2	8	24	16	8	8	16	8	
UNIV. AUTÓNOMA DEL PERÚ	1 645	622	305	317	295	164	131	162	84	78	154	80	74	154	80	74	
UNIV. CATÓLICA SANTA MARIA	12 273	4 864	2 482	2 382	1 669	1 015	654	1 156	630	526	989	525	464	989	525	464	
UNIV. CATÓLICA DE TRUJILLO	589	330	128	202	62	19	43	48	17	31	41	11	30	41	11	30	
UNIV. CATÓLICA LOS ÁNGELES DE CHIMBOTE	28 069	14 990	6 748	8 242	5 037	2 643	2 394	2 985	1 440	1 545	1 454	615	839	1 454	615	839	
UNIV. CATÓLICA SAN PABLO	4 771	2 048	975	1 073	785	390	395	406	183	223	293	131	162	293	131	162	
UNIV. CATÓLICA SANTO TORIBIO DE MOGROVEJO	6 457	3 473	1 382	2 091	1 009	506	503	562	265	297	434	162	272	434	162	272	
UNIV. CATOLICA SEDES SAPIENTIAE	4 246	1 508	558	950	823	321	502	481	186	295	464	154	310	464	154	310	
UNIV. PRIV. CÉSAR VALLEJO	37 163	17 977	7 554	10 423	6 029	3 026	3 003	3 952	1 985	1 967	2 277	1 001	1 276	2 277	1 001	1 276	
UNIV. CIENTÍFICA DEL PERÚ	2 768	1 665	741	924	329	189	140	245	116	129	148	64	84	148	64	84	
UNIV. CIENTIFICA DEL SUR	2 850	1 182	548	634	388	196	192	212	119	93	164	79	85	164	79	85	
UNIV. CONTINENTAL DE CIENCIA E INGENIERIA	5 148	2 220	1 228	992	1 081	591	490	567	299	268	325	166	159	325	166	159	
UNIV. DE CIENCIAS Y HUMANIDADES	1 365	662	272	390	201	97	104	124	67	57	96	47	49	96	47	49	
UNIV. PRIV. DE HUÁNUCO	8 287	4 674	2 040	2 634	1 186	674	512	699	366	333	520	219	301	520	219	301	
UNIV. DE LIMA	14 109	5 084	2 824	2 260	2 620	1 607	1 013	1 490	905	585	970	586	384	970	586	384	
UNIV. DE PIURA	5 232	2 359	1 166	1 193	813	447	366	492	281	211	403	182	221	403	182	221	
UNIV. DE SAN MARTIN DE PORRES	31 046	14 338	6 023	8 315	4 000	1 963	2 037	2 561	1 192	1 369	2 600	1 179	1 421	2 600	1 179	1 421	
UNIV. DEL PACÍFICO	2 179	917	441	476	356	162	194	238	103	135	159	70	89	159	70	89	
UNIV. ESAN	1 413	538	308	230	277	148	129	175	92	83	111	46	65	111	46	65	
UNIV. FEMENINA DEL SAGRADO CORAZON	2 358	1 096	0	1 096	209	0	209	94	0	94	149	0	149	149	0	149	
UNIV. INCA GARCILASO DE LA VEGA	26 645	11 295	4 996	6 299	6 010	2 852	3 158	2 548	1 179	1 369	1 729	725	1 004	1 729	725	1 004	
UNIV. JAIME BAUSATE Y MEZA	1 484	758	335	423	110	52	58	33	16	17	76	35	41	76	35	41	

Continúa...

CUADRO A.1.31

PERÚ: TOTAL DE ALUMNOS DE PRE-GRADO, POR EL ASPECTO PRINCIPAL QUE INFLUYÓ PARA ELEGIR LA CARRERA PROFESIONAL Y SEXO, SEGÚN TIPO Y NOMBRE DE UNIVERSIDAD

TIPO Y NOMBRE DE UNIVERSIDAD	ASPECTO PRINCIPAL QUE INFLUYÓ PARA ELEGIR LA CARRERA PROFESIONAL Y SEXO															
	ORIENTACIÓN VOCACIONAL				MEJORES POSIBILIDADES DE INTEGRACIÓN LABORAL				MEJORES POSIBILIDADES PARA GENERAR EMPLEO				INFLUENCIA DE SUS PADRES, FAMILIARES, DOCENTES O AMIGOS			
	TOTAL		MUJER		TOTAL		MUJER		TOTAL		MUJER		TOTAL		MUJER	
	HOMBRE	MUJER	HOMBRE	MUJER	HOMBRE	MUJER	HOMBRE	MUJER	HOMBRE	MUJER	HOMBRE	MUJER	HOMBRE	MUJER	HOMBRE	MUJER
UNIV. JOSÉ CARLOS MARIÁTEGUI	3 008	1 523	1 485	1 787	908	879	920	483	437	413	199	214				
UNIV. LE CORDON BLEU	47	5	10	11	5	6	5	4	1	2	1	1				
UNIV. PARA EL DESARROLLO ANDINO	167	42	38	20	12	8	33	13	20	24	10	14				
UNIV. PARTICULAR DE CHICLAYO	910	537	208	329	44	43	69	43	26	54	22	32				
UNIV. PRIV. MARCELINO CHAMPAGNAT	927	604	158	446	12	35	15	4	11	64	14	50				
UNIV. PERUANA LOS ANDES	18 691	8 769	3 825	4 944	1 545	1 790	1 854	848	1 006	1 275	539	736				
UNIV. PERUANA CAYETANO HEREDIA	3 536	2 000	592	1 408	98	220	124	30	94	243	85	158				
UNIV. PERUANA DE CIENCIAS APLICADAS	15 504	5 661	3 034	2 627	3 304	1 479	1 530	812	718	932	476	456				
UNIV. PERUANA DE CIENCIAS E INFORMÁTICA	942	311	179	132	219	93	150	72	78	83	44	39				
UNIV. PERUANA DE INTEGRACIÓN GLOBAL	756	255	153	102	158	60	132	84	48	58	34	24				
UNIV. PERUANA DE LAS AMERICAS	2 202	1 014	520	494	390	216	301	146	155	192	96	96				
UNIV. PERUANA DEL CENTRO	61	33	6	27	2	4	5	2	3	5	1	4				
UNIV. PERUANA DEL ORIENTE	390	211	97	114	66	31	37	16	21	25	11	14				
UNIV. PERUANA SIMÓN BOLÍVAR	494	141	62	79	122	60	95	37	58	33	17	16				
UNIV. PERUANA UNIÓN	5 406	2 460	1 236	1 224	758	372	654	321	333	460	206	254				
UNIV. PRIV. ANTENOR ORREGO	9 263	4 686	2 255	2 431	1 149	627	809	431	378	668	316	352				
UNIV. PRIV. ANTONIO GUILLERMO URRELO	1 704	944	382	562	224	118	214	87	127	104	37	67				
UNIV. PRIV. ARZOBISPO LOAYZA	160	97	2	95	1	13	12	1	11	3	0	3				
UNIV. PRIV. DE HUANCAYO	211	136	27	109	28	8	15	3	12	13	1	12				
UNIV. PRIV. DE ICA	91	51	22	29	11	6	8	4	4	4	1	3				
UNIV. PRIV. DE LAMBAYEQUE	93	36	16	20	21	8	14	9	5	4	3	1				
UNIV. PRIV. DE PUCALLPA	507	242	115	127	112	54	84	44	40	34	17	17				

Continúa...

CUADRO A.1.31

PERÚ: TOTAL DE ALUMNOS DE PRE-GRADO, POR EL ASPECTO PRINCIPAL QUE INFLUYÓ PARA ELEGIR LA CARRERA PROFESIONAL Y SEXO, SEGÚN TIPO Y NOMBRE DE UNIVERSIDAD

Conclusión:

TIPO Y NOMBRE DE UNIVERSIDAD	ASPECTO PRINCIPAL QUE INFLUYÓ PARA ELEGIR LA CARRERA PROFESIONAL Y SEXO															
	ORIENTACIÓN VOCACIONAL				MEJORES POSIBILIDADES DE INTEGRACIÓN LABORAL				MEJORES POSIBILIDADES PARA GENERAR EMPLEO				INFLUENCIA DE SUS PADRES, FAMILIARES, DOCENTES O AMIGOS			
	TOTAL		MUJER		TOTAL		MUJER		TOTAL		MUJER		TOTAL		MUJER	
	HOMBRE	MUJER	HOMBRE	MUJER	HOMBRE	MUJER	HOMBRE	MUJER	HOMBRE	MUJER	HOMBRE	MUJER	HOMBRE	MUJER	HOMBRE	MUJER
UNIV. DE TACNA	2 041	1 011	1 030	861	446	415	538	263	275	412	206	206	206	206	206	206
UNIV. PRIV. DE TRUJILLO	479	231	84	75	50	25	64	39	25	29	20	20	20	20	20	20
UNIV. PRIV. DEL NORTE	7 692	3 013	1 390	1 846	1 052	794	1 072	551	521	379	196	196	196	196	183	183
UNIV. PRIV. JUAN MEJÍA BACA	426	179	76	103	38	41	103	54	49	14	8	8	8	8	6	6
UNIV. PRIV. NORBERT WENER	4 952	2 214	1 507	947	358	589	528	181	347	411	124	124	124	124	287	287
UNIV. PRIV. SAN CARLOS	495	269	117	152	52	48	61	35	26	17	9	9	9	9	8	8
UNIV. PRIV. SAN IGNACIO DE LOYOLA	7 726	2 641	1 390	1 775	887	888	983	494	489	419	206	206	206	206	213	213
UNIV. PRIV. SEÑOR DE SIPAN	7 976	4 061	2 014	2 047	796	543	926	515	411	441	224	224	224	224	217	217
UNIV. PRIV. SERGIO BERNALES	530	298	100	198	31	30	38	17	21	50	14	14	14	14	36	36
UNIV. PRIV. TELESUP	1 671	669	386	283	163	114	268	155	113	122	66	66	66	66	56	56
UNIV. RICARDO PALMA	15 153	6 174	3 081	3 093	1 297	1 256	1 340	670	670	1 116	600	600	600	600	516	516
UNIV. PRIV. SAN PEDRO	15 028	8 645	3 699	4 946	2 206	1 016	1 478	781	697	824	352	352	352	352	472	472
UNIV. TECNOLÓGICA DE LOS ANDES	6 885	3 834	1 620	2 214	547	594	685	311	374	451	172	172	172	172	279	279
UNIV. TECNOLÓGICA DEL PERU	12 762	4 843	3 230	2 703	1 825	878	1 531	937	594	970	592	592	592	592	378	378

NOTA: Incluye todas las universidades que vienen funcionando formalmente en el Sistema Universitario Peruano.

FUENTE: INEI - II CENSO NACIONAL UNIVERSITARIO, 2010

CUADRO A.1.32
PERÚ: PROMEDIO DE NÚMERO DE CURSOS Y CRÉDITOS MATRICULADOS Y APROBADOS
EN EL AÑO, SEMESTRE O CICLO ANTERIOR, SEGÚN TIPO Y NOMBRE DE UNIVERSIDAD

TIPO Y NOMBRE DE UNIVERSIDAD	TOTAL */	MATRICULADOS (PROMEDIO)		APROBADOS (PROMEDIO)		NEP
		CURSOS	CRÉDITOS	CURSOS	CRÉDITOS	
TOTAL	614 059	5,9	21,0	5,4	18,9	16 378
PÚBLICAS	260 267	6,0	21,9	5,4	19,5	10 643
UNIV. NAC. AGRARIA DE LA SELVA	2 208	5,8	19,6	5,0	17,0	18
UNIV. NAC. AGRARIA LA MOLINA	4 403	5,4	18,1	4,8	15,8	97
UNIV. NAC. AMAZONICA DE MADRE DE DIOS	935	6,2	19,3	5,1	15,5	41
UNIV. NAC. DANIEL ALCIDES CARRIÓN	5 208	5,8	19,8	5,3	17,9	155
UNIV. NAC. DE CAJAMARCA	6 912	6,4	21,1	5,6	18,3	312
UNIV. NAC. DE EDUCACIÓN ENRIQUE GUZMAN Y VALLE	6 153	7,0	21,6	6,7	20,9	50
UNIV. NAC. DE HUANCAMELICA	4 121	5,5	18,6	5,1	17,1	92
UNIV. NAC. DE INGENIERÍA	10 061	5,2	18,3	4,4	15,1	1 033
UNIV. NAC. DE LA AMAZONIA PERUANA	5 860	5,8	19,7	5,2	17,4	62
UNIV. NAC. DE MOQUEGUA	432	5,8	20,4	5,3	18,5	13
UNIV. NAC. DE PIURA	11 485	5,7	20,7	5,1	18,3	258
UNIV. NAC. DE SAN AGUSTÍN	22 890	5,8	25,9	5,2	22,9	1 012
UNIV. NAC. DE SAN ANTONIO ABAD	15 193	5,9	21,4	4,8	17,1	537
UNIV. NAC. DE SAN MARTÍN	4 231	6,0	21,2	5,2	18,3	75
UNIV. NAC. DE TRUJILLO	12 777	6,0	22,8	5,6	21,2	173
UNIV. NAC. DE TUMBES	2 330	5,5	18,8	5,0	17,0	20
UNIV. NAC. DE UCAYALI	2 830	5,4	18,1	4,8	16,2	82
UNIV. NAC. DEL ALTIPLANO	13 118	5,9	22,4	5,1	19,2	901
UNIV. NAC. DEL CALLAO	12 068	5,1	19,3	4,3	16,0	764
UNIV. NAC. DEL CENTRO DEL PERU	8 344	5,8	20,9	5,3	19,1	107
UNIV. NAC. DEL SANTA	2 300	4,9	17,7	4,6	16,4	63
UNIV. NAC. FEDERICO VILLARREAL	18 478	7,4	30,1	6,9	27,7	342
UNIV. NAC. HERMILIO VALDIZAN	6 704	6,1	20,6	5,2	17,7	358
UNIV. NAC. INTERCULTURAL DE LA AMAZONÍA	695	5,7	19,8	4,9	16,9	12
UNIV. NAC. JORGE BASADRE GROHMANN	4 449	8,7	20,4	7,4	17,5	1 726
UNIV. NAC. JOSÉ FAUSTINO SÁNCHEZ CARRIÓN	10 753	6,5	21,0	6,1	19,8	198
UNIV. NAC. JOSÉ MARÍA ARGUEDAS	763	5,7	19,7	4,9	16,8	15
UNIV. NAC. MAYOR DE SAN MARCOS	22 870	5,4	22,8	4,9	20,7	1 038
UNIV. NAC. MICAELA BASTIDAS DE APURIMAC	2 001	5,7	20,2	4,6	16,2	86
UNIV. NAC. PEDRO RUIZ GALLO	12 026	5,7	21,5	5,2	19,4	200
UNIV. NAC. SAN CRISTOBAL DE HUAMANGA	8 663	5,6	19,3	4,8	16,7	323
UNIV. NAC. SAN LUIS GONZAGA	10 408	7,3	21,8	7,1	20,9	72
UNIV. NAC. SANTIAGO ANTÚNEZ DE MAYOLO	6 263	5,4	19,3	4,6	16,4	360
UNIV. NAC. TECNOLÓGICA DEL CONO SUR DE LIMA	1 153	5,8	21,1	5,0	17,9	21
UNIV. NAC. TORIBIO RODRIGUEZ DE MENDOZA DE AMAZONAS	1 182	5,7	20,1	5,1	18,0	27
PRIVADAS	353 792	5,9	20,3	5,4	18,4	5 735
ASOCIACIÓN UNIV. PRIV. SAN JUAN BAUTISTA	6 750	5,2	20,6	5,0	19,8	90
FACULTAD DE TEOLOGIA PONTIFICIA Y CIVIL DE LIMA	190	6,1	20,5	5,9	19,6	0
PONTIF. UNIV. CATÓLICA DEL PERÚ	14 945	4,9	17,5	4,3	15,2	325
UNIV. ADA A BYRON	712	6,8	21,1	6,6	20,7	1
UNIV. ALAS PERUANAS	44 650	6,6	21,9	6,1	20,1	491
UNIV. ANDINA DEL CUSCO	9 670	6,0	20,9	5,1	17,9	279
UNIV. ANDINA NESTOR CÁCERES VELÁSQUEZ	14 275	6,1	22,2	5,6	20,3	594
UNIV. ANTONIO RUIZ DE MONTOYA	213	6,2	19,5	5,7	18,1	2

Continúa...

CUADRO A.1.32
PERÚ: PROMEDIO DE NÚMERO DE CURSOS Y CRÉDITOS MATRICULADOS Y APROBADOS
EN EL AÑO, SEMESTRE O CICLO ANTERIOR, SEGÚN TIPO Y NOMBRE DE UNIVERSIDAD

TIPO Y NOMBRE DE UNIVERSIDAD	TOTAL */	MATRICULADOS (PROMEDIO)		APROBADOS (PROMEDIO)		NEP
		CURSOS	CRÉDITOS	CURSOS	CRÉDITOS	
UNIV. AUTÓNOMA DEL PERÚ	996	5,1	20,0	5,0	19,5	11
UNIV. CATÓLICA SANTA MARIA	9 533	5,6	20,0	5,0	17,7	241
UNIV. CATÓLICA DE TRUJILLO	442	6,2	21,1	6,0	20,4	3
UNIV. CATÓLICA LOS ÁNGELES DE CHIMBOTE	17 865	6,8	21,6	6,2	20,0	358
UNIV. CATÓLICA SAN PABLO	3 263	6,3	19,9	5,2	16,3	29
UNIV. CATÓLICA SANTO TORIBIO DE MOGROVEJO	5 278	5,3	19,6	4,7	17,2	77
UNIV. CATOLICA SEDES SAPIENTIAE	3 383	5,8	20,4	4,9	17,1	73
UNIV. PRIV. CÉSAR VALLEJO	25 591	5,2	20,3	4,8	18,9	345
UNIV. CIENTÍFICA DEL PERÚ	2 107	6,7	19,5	6,1	17,8	25
UNIV. CIENTIFICA DEL SUR	2 051	5,4	20,8	4,8	18,8	15
UNIV. CONTINENTAL DE CIENCIAS E INGENIERÍA	3 637	5,8	20,9	5,2	18,6	70
UNIV. DE CIENCIAS Y HUMANIDADES	915	6,4	20,2	6,0	18,6	3
UNIV. PRIV. DE HUÁNUCO	5 355	6,2	21,1	5,1	17,7	126
UNIV. DE LIMA	11 634	4,9	16,9	4,4	15,1	186
UNIV. DE PIURA	4 026	5,5	22,4	4,7	19,3	60
UNIV. DE SAN MARTIN DE PORRES	25 617	5,7	19,8	5,2	18,1	362
UNIV. DEL PACÍFICO	1 781	5,4	18,5	5,0	17,2	16
UNIV. ESAN	788	5,4	18,8	4,3	14,6	27
UNIV. FEMENINA DEL SAGRADO CORAZON	1 942	7,2	21,4	6,9	20,5	11
UNIV. INCA GARCILASO DE LA VEGA	20 389	5,8	17,4	5,2	15,5	374
UNIV. JAIME BAUSATE Y MEZA	1 121	6,7	20,3	6,2	18,8	19
UNIV. JOSÉ CARLOS MARIÁTEGUI	5 426	6,0	20,4	5,6	19,1	60
UNIV. LE CORDON BLEU	1	6,0	26,0	4,0	20,0	0
UNIV. PARA EL DESARROLLO ANDINO	142	6,6	20,7	6,5	20,1	2
UNIV. PARTICULAR DE CHICLAYO	623	6,1	21,0	5,8	19,9	1
UNIV. PRIV. MARCELINO CHAMPAGNAT	708	8,1	26,4	7,7	24,5	11
UNIV. PERUANA LOS ANDES	13 930	7,3	20,7	6,8	19,3	122
UNIV. PERUANA CAYETANO HEREDIA	2 788	5,3	21,3	5,1	20,4	27
UNIV. PERUANA DE CIENCIAS APLICADAS	11 129	5,0	18,8	4,4	16,6	239
UNIV. PERUANA DE CIENCIAS E INFORMATICA	588	6,8	21,3	6,4	20,1	5
UNIV. PERUANA DE INTEGRACIÓN GLOBAL	533	5,6	19,5	5,3	18,6	2
UNIV. PERUANA DE LAS AMERICAS	949	5,8	19,5	5,6	18,8	8
UNIV. PERUANA DEL CENTRO	18	6,0	20,7	5,9	20,0	0
UNIV. PERUANA DEL ORIENTE	262	6,6	21,6	6,4	20,9	0
UNIV. PERUANA SIMÓN BOLIVAR	385	5,8	19,7	5,6	18,8	2
UNIV. PERUANA UNION	3 640	7,2	21,6	6,9	20,5	37
UNIV. PRIV. ANTENOR ORREGO	7 065	5,6	20,2	5,1	18,1	81
UNIV. PRIV. ANTONIO GUILLERMO URRELO	1 210	6,0	20,4	5,6	18,9	16
UNIV. PRIV. DE HUANCAYO	13	7,6	25,1	7,2	23,8	0
UNIV. PRIV. DE ICA	20	5,9	19,0	5,7	18,7	0
UNIV. PRIV. DE PUCALLPA	309	5,9	20,5	5,7	19,7	4
UNIV. DE TACNA	3 923	5,7	22,5	5,2	20,6	70
UNIV. PRIV. DE TRUJILLO	277	5,9	20,8	5,5	19,7	3
UNIV. PRIV. DEL NORTE	5 348	5,7	19,9	5,1	18,0	46
UNIV. PRIV. JUAN MEJÍA BACA	200	6,0	20,4	5,6	19,0	0
UNIV. PRIV. NORBERT WIENER	3 796	5,7	19,9	5,4	18,9	34
UNIV. PRIV. SAN CARLOS	345	6,9	22,2	6,6	21,3	11

Continúa...

CUADRO A.1.32
PERÚ: PROMEDIO DE NÚMERO DE CURSOS Y CRÉDITOS MATRICULADOS Y APROBADOS
EN EL AÑO, SEMESTRE O CICLO ANTERIOR, SEGÚN TIPO Y NOMBRE DE UNIVERSIDAD

TIPO Y NOMBRE DE UNIVERSIDAD	TOTAL */	MATRICULADOS (PROMEDIO)		APROBADOS (PROMEDIO)		Conclusión.
		CURSOS	CRÉDITOS	CURSOS	CRÉDITOS	NEP
		UNIV. PRIV. SAN IGNACIO DE LOYOLA	5 697	5,7	18,5	5,0
UNIV. PRIV. SEÑOR DE SIPAN	5 608	4,9	20,3	4,7	19,2	38
UNIV. PRIV. SERGIO BERNALES	341	6,5	22,8	6,4	22,3	4
UNIV. PRIV. TELESUP	820	6,5	21,1	6,2	20,0	4
UNIV. RICARDO PALMA	12 578	5,6	20,2	4,9	17,8	238
UNIV. PRIV. SAN PEDRO	10 970	6,3	21,4	5,9	20,0	181
UNIV. TECNOLÓGICA DE LOS ANDES	4 977	6,1	20,7	5,4	18,1	99
UNIV. TECNOLÓGICA DEL PERU	10 054	6,4	19,8	5,7	17,8	90

NOTA: Incluye todas las universidades que vienen funcionando formalmente en el Sistema Universitario Peruano.

*/: Excluye a los recién ingresantes y a las universidades que no tienen información

FUENTE: INEI - II CENSO NACIONAL UNIVERSITARIO, 2010

CUADRO A.1.33

PERÚ: TOTAL DE ALUMNOS DE PRE GRADO QUE EN SU CARRERA PROFESIONAL TIENEN CURSOS DE EMPRENDIMIENTO EMPRESARIAL, SEGÚN TIPO Y NOMBRE DE UNIVERSIDAD

TIPO Y NOMBRE DE UNIVERSIDAD	TOTAL	CURSOS DE EMPRENDIMIENTO EMPRESARIAL		
		TIENE	NO TIENE	NO SABE
TOTAL	614 059	285 118	186 655	142 286
PÚBLICAS	260 267	112 978	91 438	55 851
UNIV. NAC. AGRARIA DE LA SELVA	2 208	1 482	328	398
UNIV. NAC. AGRARIA LA MOLINA	4 403	3 337	359	707
UNIV. NAC. AMAZONICA DE MADRE DE DIOS	935	508	248	179
UNIV. NAC. DANIEL ALCIDES CARRIÓN	5 208	2 257	1 877	1 074
UNIV. NAC. DE CAJAMARCA	6 912	3 449	2 140	1 323
UNIV. NAC. DE EDUCACIÓN ENRIQUE GUZMAN Y VALLE	6 153	1 753	2 837	1 563
UNIV. NAC. DE HUANCAMELICA	4 121	1 835	1 518	768
UNIV. NAC. DE INGENIERÍA	10 061	4 443	3 322	2 296
UNIV. NAC. DE LA AMAZONIA PERUANA	5 860	3 134	1 774	952
UNIV. NAC. DE MOQUEGUA	432	153	135	144
UNIV. NAC. DE PIURA	11 485	5 573	3 530	2 382
UNIV. NAC. DE SAN AGUSTÍN	22 890	8 626	8 922	5 342
UNIV. NAC. DE SAN ANTONIO ABAD	15 193	6 738	5 706	2 749
UNIV. NAC. DE SAN MARTIN	4 231	2 465	968	798
UNIV. NAC. DE TRUJILLO	12 777	5 117	4 716	2 944
UNIV. NAC. DE TUMBES	2 330	923	796	611
UNIV. NAC. DE UCAYALI	2 830	1 618	698	514
UNIV. NAC. DEL ALTIPLANO	13 118	5 354	5 309	2 455
UNIV. NAC. DEL CALLAO	12 068	6 050	3 133	2 885
UNIV. NAC. DEL CENTRO DEL PERU	8 344	3 985	2 887	1 472
UNIV. NAC. DEL SANTA	2 300	789	825	686
UNIV. NAC. FEDERICO VILLARREAL	18 478	7 089	6 809	4 580
UNIV. NAC. HERMILO VALDIZAN	6 704	2 846	2 536	1 322
UNIV. NAC. INTERCULTURAL DE LA AMAZONÍA	695	264	258	173
UNIV. NAC. JORGE BASADRE GROHMANN	4 449	1 502	1 795	1 152
UNIV. NAC. JOSÉ FAUSTINO SÁNCHEZ CARRIÓN	10 753	4 413	3 727	2 613
UNIV. NAC. JOSÉ MARÍA ARGUEDAS	763	435	207	121
UNIV. NAC. MAYOR DE SAN MARCOS	22 870	9 421	8 348	5 101
UNIV. NAC. MICAELA BASTIDAS DE APURIMAC	2 001	1 186	486	329
UNIV. NAC. PEDRO RUIZ GALLO	12 026	4 805	4 636	2 585
UNIV. NAC. SAN CRISTOBAL DE HUAMANGA	8 663	4 007	3 255	1 401
UNIV. NAC. SAN LUIS GONZAGA	10 408	3 700	4 340	2 368
UNIV. NAC. SANTIAGO ANTÚNEZ DE MAYOLO	6 263	2 432	2 473	1 358
UNIV. NAC. TECNOLÓGICA DEL CONO SUR DE LIMA	1 153	819	123	211
UNIV. NAC. TORIBIO RODRIGUEZ DE MENDOZA DE AMAZONAS	1 182	470	417	295
PRIVADAS	353 792	172 140	95 217	86 435
ASOCIACIÓN UNIV. PRIV. SAN JUAN BAUTISTA	6 750	2 107	2 825	1 818
FACULTAD DE TEOLOGÍA PONTIFICIA Y CIVIL DE LIMA	190	7	167	16
PONTIF. UNIV. CATÓLICA DEL PERÚ	14 945	6 449	3 973	4 523
UNIV. ADA A BYRON	712	553	119	40
UNIV. ALAS PERUANAS	44 650	22 247	11 777	10 626
UNIV. ANDINA DEL CUSCO	9 670	4 039	3 319	2 312
UNIV. ANDINA NESTOR CÁCERES VELÁSQUEZ	14 275	5 370	5 860	3 045
UNIV. ANTONIO RUIZ DE MONTOYA	213	32	125	56

Continúa...

CUADRO A.1.33

PERÚ: TOTAL DE ALUMNOS DE PRE GRADO QUE EN SU CARRERA PROFESIONAL TIENEN CURSOS DE EMPRENDIMIENTO EMPRESARIAL, SEGÚN TIPO Y NOMBRE DE UNIVERSIDAD

TIPO Y NOMBRE DE UNIVERSIDAD	TOTAL	CURSOS DE EMPRENDIMIENTO EMPRESARIAL		
		TIENE	NO TIENE	NO SABE
UNIV. AUTÓNOMA DEL PERÚ	996	475	256	265
UNIV. CATÓLICA SANTA MARIA	9 533	4 215	2 652	2 666
UNIV. CATÓLICA DE TRUJILLO	442	173	173	96
UNIV. CATÓLICA LOS ÁNGELES DE CHIMBOTE	17 865	7 771	5 619	4 475
UNIV. CATÓLICA SAN PABLO	3 263	2 094	366	803
UNIV. CATÓLICA SANTO TORIBIO DE MOGROVEJO	5 278	2 897	1 040	1 341
UNIV. CATOLICA SEDES SAPIENTIAE	3 383	1 543	862	978
UNIV. PRIV. CÉSAR VALLEJO	25 591	10 811	6 710	8 070
UNIV. CIENTÍFICA DEL PERÚ	2 107	988	766	353
UNIV. CIENTIFICA DEL SUR	2 051	1 000	434	617
UNIV. CONTINENTAL DE CIENCIA E INGENIERÍA	3 637	2 867	316	454
UNIV. DE CIENCIAS Y HUMANIDADES	915	324	319	272
UNIV. PRIV. DE HUÁNUCO	5 355	1 989	1 794	1 572
UNIV. DE LIMA	11 634	7 320	1 493	2 821
UNIV. DE PIURA	4 026	2 327	685	1 014
UNIV. DE SAN MARTIN DE PORRES	25 617	12 402	6 656	6 559
UNIV. DEL PACÍFICO	1 781	1 449	83	249
UNIV. ESAN	788	548	39	201
UNIV. FEMENINA DEL SAGRADO CORAZON	1 942	765	644	533
UNIV. INCA GARCILASO DE LA VEGA	20 389	8 507	6 737	5 145
UNIV. JAIME BAUSATE Y MEZA	1 121	420	308	393
UNIV. JOSÉ CARLOS MARIÁTEGUI	5 426	2 263	1 834	1 329
UNIV. LE CORDON BLEU	1	0	1	0
UNIV. PARA EL DESARROLLO ANDINO	142	47	72	23
UNIV. PARTICULAR DE CHICLAYO	623	325	167	131
UNIV. PRIV. MARCELINO CHAMPAGNAT	708	109	436	163
UNIV. PERUANA LOS ANDES	13 930	6 097	5 113	2 720
UNIV. PERUANA CAYETANO HEREDIA	2 788	616	1 433	739
UNIV. PERUANA DE CIENCIAS APLICADAS	11 129	7 438	1 027	2 664
UNIV. PERUANA DE CIENCIAS E INFORMÁTICA	588	327	108	153
UNIV. PERUANA DE INTEGRACIÓN GLOBAL	533	244	160	129
UNIV. PERUANA DE LAS AMERICAS	949	513	182	254
UNIV. PERUANA DEL CENTRO	18	4	9	5
UNIV. PERUANA DEL ORIENTE	262	150	57	55
UNIV. PERUANA SIMÓN BOLIVAR	385	240	67	78
UNIV. PERUANA UNION	3 640	2 403	817	420
UNIV. PRIV. ANTONOR ORREGO	7 065	3 407	1 915	1 743
UNIV. PRIV. ANTONIO GUILLERMO URRELO	1 210	480	372	358
UNIV. PRIV. ARZOBISPO LOAYZA	0	0	0	0
UNIV. PRIV. DE HUANCAYO	13	6	5	2
UNIV. PRIV. DE ICA	20	10	6	4
UNIV. PRIV. DE LAMBAYEQUE	0	0	0	0
UNIV. PRIV. DE PUCALLPA	309	202	70	37
UNIV. DE TACNA	3 923	1 704	1 249	970
UNIV. PRIV. DE TRUJILLO	277	142	66	69
UNIV. PRIV. DEL NORTE	5 348	4 033	467	848
UNIV. PRIV. JUAN MEJÍA BACA	200	122	27	51
UNIV. PRIV. NORBERT WIENER	3 796	1 731	1 126	939

Continúa...

CUADRO A.1.33

PERÚ: TOTAL DE ALUMNOS DE PRE GRADO QUE EN SU CARRERA PROFESIONAL TIENEN CURSOS DE EMPRENDIMIENTO EMPRESARIAL, SEGÚN TIPO Y NOMBRE DE UNIVERSIDAD

Conclusión.

TIPO Y NOMBRE DE UNIVERSIDAD	TOTAL	CURSOS DE EMPRENDIMIENTO EMPRESARIAL		
		TIENE	NO TIENE	NO SABE
UNIV. PRIV. SAN CARLOS	345	128	120	97
UNIV. PRIV. SAN IGNACIO DE LOYOLA	5 697	4 662	208	827
UNIV. PRIV. SEÑOR DE SIPAN	5 608	3 810	915	883
UNIV. PRIV. SERGIO BERNALES	341	131	119	91
UNIV. PRIV. TELESUP	820	655	88	77
UNIV. RICARDO PALMA	12 578	6 621	2 875	3 082
UNIV. PRIV. SAN PEDRO	10 970	4 695	3 694	2 581
UNIV. TECNOLÓGICA DE LOS ANDES	4 977	1 773	2 188	1 016
UNIV. TECNOLÓGICA DEL PERU	10 054	5 363	2 107	2 584

NOTA: Se excluye a los recién ingresantes

NOTA: Incluye todas las universidades que vienen funcionando formalmente en el Sistema Universitario Peruano.

FUENTE: INEI - II CENSO NACIONAL UNIVERSITARIO, 2010

CUADRO A.1.34

PERÚ: TOTAL DE ALUMNOS DE PRE GRADO QUE SE BENEFICIAN DE ALGUNA BECA OTORGADA POR OTROS ORGANISMOS DIFERENTE A SU UNIVERSIDAD, SEGÚN TIPO Y NOMBRE DE UNIVERSIDAD

TIPO Y NOMBRE DE UNIVERSIDAD	TOTAL	BENEFICIADO	OTROS ORGANISMOS QUE BRINDAN BECA DIFERENTE A SU UNIVERSIDAD					NO BENEFICIADO	NEP
			CONCYTEC	OBEC (EX INABEC)	EMPRESA PRIVADA	ORGANISMOS INTERNACIONALES	OTRO		
TOTAL	614 059	9 351	459	496	2 976	621	4 799	604 684	24
PÚBLICAS	260 267	1 623	106	163	597	262	495	258 642	2
UNIV. NAC. AGRARIA DE LA SELVA	2 208	14	2	1	2	1	8	2 194	0
UNIV. NAC. AGRARIA LA MOLINA	4 403	41	0	6	27	4	4	4 362	0
UNIV. NAC. AMAZONICA DE MADRE DE DIOS	935	15	1	0	4	3	7	920	0
UNIV. NAC. DANIEL ALCIDES CARRIÓN	5 208	25	2	1	11	2	9	5 183	0
UNIV. NAC. DE CAJAMARCA	6 912	51	1	1	16	13	20	6 861	0
UNIV. NAC. DE EDUCACIÓN ENRIQUE GUZMAN Y VALLE	6 153	54	4	5	24	7	14	6 099	0
UNIV. NAC. DE HUANCABELICA	4 121	29	8	5	8	6	2	4 092	0
UNIV. NAC. DE INGENIERÍA	10 061	80	4	16	37	13	10	9 981	0
UNIV. NAC. DE LA AMAZONIA PERUANA	5 860	35	4	0	9	11	11	5 825	0
UNIV. NAC. DE MOQUEGUA	432	2	0	0	1	1	0	430	0
UNIV. NAC. DE PIURA	11 485	57	1	8	27	5	16	11 428	0
UNIV. NAC. DE SAN AGUSTÍN	22 890	142	4	14	69	19	36	22 748	0
UNIV. NAC. DE SAN ANTONIO ABAD	15 193	114	8	5	40	36	25	15 079	0
UNIV. NAC. DE SAN MARTÍN	4 231	15	1	0	5	2	7	4 216	0
UNIV. NAC. DE TRUJILLO	12 777	60	0	2	31	9	18	12 717	0
UNIV. NAC. DE TUMBES	2 330	28	0	1	16	2	9	2 302	0
UNIV. NAC. DE UCAYALI	2 830	28	1	3	5	3	16	2 802	0
UNIV. NAC. DEL ALTIPLANO	13 118	81	13	3	36	14	15	13 036	1
UNIV. NAC. DEL CALLAO	12 068	51	2	17	13	7	12	12 017	0
UNIV. NAC. DEL CENTRO DEL PERU	8 344	38	2	1	13	4	18	8 306	0
UNIV. NAC. DEL SANTA	2 300	15	0	0	4	1	10	2 285	0
UNIV. NAC. FEDERICO VILLARREAL	18 478	104	4	15	34	11	40	18 374	0
UNIV. NAC. HERMILO VALDIZAN	6 704	36	10	4	11	2	9	6 668	0
UNIV. NAC. INTERCULTURAL DE LA AMAZONIA	695	29	0	1	2	1	25	666	0

Continúa...

CUADRO A.1.34

PERÚ: TOTAL DE ALUMNOS DE PRE GRADO QUE SE BENEFICIAN DE ALGUNA BECA OTORGADA POR OTROS ORGANISMOS DIFERENTE A SU UNIVERSIDAD, SEGÚN TIPO Y NOMBRE DE UNIVERSIDAD

TIPO Y NOMBRE DE UNIVERSIDAD	TOTAL	BENEFICIADO	OTROS ORGANISMOS QUE BRINDAN BECA DIFERENTE A SU UNIVERSIDAD						NO BENEFICIADO	NEP
			CONCYTEC	OBECE (EX INABEC)	EMPRESA PRIVADA	ORGANISMOS INTERNACIONALES	OTRO			
UNIV. NAC. JORGE BASADRE GROHMANN	4 449	19	4	1	1	4	9	4 430	0	
UNIV. NAC. JOSÉ FAUSTINO SÁNCHEZ CARRIÓN	10 753	50	6	7	19	6	12	10 703	0	
UNIV. NAC. JOSÉ MARÍA ARGUEDAS	763	5	1	0	1	0	3	758	0	
UNIV. NAC. MAYOR DE SAN MARCOS	22 870	128	2	31	30	28	37	22 741	1	
UNIV. NAC. MICAELA BASTIDAS DE APURIMAC	2 001	11	5	1	2	1	2	1 990	0	
UNIV. NAC. PEDRO RUIZ GALLO	12 026	63	0	2	30	16	15	11 963	0	
UNIV. NAC. SAN CRISTOBAL DE HUAMANGA	8 663	56	3	3	26	13	11	8 607	0	
UNIV. NAC. SAN LUIS GONZAGA	10 408	80	3	5	15	2	55	10 328	0	
UNIV. NAC. SANTIAGO ANTÚNEZ DE MAYOLO	6 263	44	7	3	26	4	4	6 219	0	
UNIV. NAC. TECNOLÓGICA DEL CONO SUR DE LIMA	1 153	4	1	0	0	0	3	1 149	0	
UNIV. NAC. TORIBIO RODRIGUEZ DE MENDOZA DE AMAZONAS	1 182	19	2	1	2	11	3	1 163	0	
PRIVADAS	353 792	7 728	353	333	2 379	359	4 304	346 042	22	
ASOCIACIÓN UNIV. PRIV. SAN JUAN BAUTISTA	6 750	398	3	23	78	4	290	6 352	0	
FACULTAD DE TEOLOGIA PONTIFICIA Y CIVIL DE LIMA	190	9	0	0	1	2	6	181	0	
PONTIF. UNIV. CATÓLICA DEL PERÚ	14 945	175	1	8	40	33	93	14 770	0	
UNIV. ADA A BYRON	712	5	0	0	0	3	2	707	0	
UNIV. ALAS PERUANAS	44 650	735	57	21	318	36	303	43 914	1	
UNIV. ANDINA DEL CUSCO	9 670	41	4	1	15	7	14	9 629	0	
UNIV. ANDINA NESTOR CÁCERES VELÁSQUEZ	14 275	104	19	8	43	8	26	14 171	0	
UNIV. ANTONIO RUIZ DE MONTTOYA	213	40	0	1	19	14	6	173	0	
UNIV. AUTÓNOMA DEL PERÚ	996	28	3	1	6	2	16	968	0	
UNIV. CATÓLICA SANTA MARIA	9 533	222	7	4	44	7	160	9 311	0	
UNIV. CATÓLICA DE TRUJILLO	442	37	0	0	20	0	17	405	0	
UNIV. CATÓLICA LOS ÁNGELES DE CHIMBOTE	17 865	186	10	14	100	11	51	17 679	0	
UNIV. CATÓLICA SAN PABLO	3 263	26	1	1	11	1	12	3 237	0	

Continúa...

CUADRO A.1.34

PERÚ: TOTAL DE ALUMNOS DE PRE GRADO QUE SE BENEFICIAN DE ALGUNA BECA OTORGADA POR OTROS ORGANISMOS DIFERENTE A SU UNIVERSIDAD, SEGÚN TIPO Y NOMBRE DE UNIVERSIDAD

TIPO Y NOMBRE DE UNIVERSIDAD	TOTAL	BENEFICIADO	OTROS ORGANISMOS QUE BRINDAN BECA DIFERENTE A SU UNIVERSIDAD					NO BENEFICIADO	NEP
			CONCYTEC	OBEC (EX INABEC)	EMPRESA PRIVADA	ORGANISMOS INTERNACIONALES	OTRO		
UNIV. CATÓLICA SANTO TORBIO DE MOGROVEJO	5 278	44	1	4	18	3	18	5 234	0
UNIV. CATOLICA SEDES SAPIENTIAE	3 383	61	2	13	14	7	25	3 322	0
UNIV. PRIV. CÉSAR VALLEJO	25 591	1 315	46	31	314	31	893	24 267	9
UNIV. CIENTÍFICA DEL PERÚ	2 107	20	1	0	5	0	14	2 086	1
UNIV. CIENTÍFICA DEL SUR	2 051	29	0	0	15	2	12	2 022	0
UNIV. CONTINENTAL DE CIENCIAS E INGENIERÍA	3 637	35	1	1	18	1	14	3 602	0
UNIV. DE CIENCIAS Y HUMANIDADES	915	21	1	0	8	0	12	894	0
UNIV. PRIV. DE HUÁNUCO	5 355	52	8	4	23	1	16	5 301	2
UNIV. DE LIMA	11 634	112	20	9	39	23	21	11 522	0
UNIV. DE PIURA	4 026	72	1	1	35	8	27	3 954	0
UNIV. DE SAN MARTIN DE PORRES	25 617	151	2	15	54	9	71	25 466	0
UNIV. DEL PACÍFICO	1 781	15	0	1	12	1	1	1 766	0
UNIV. ESAN	788	5	0	0	4	1	0	783	0
UNIV. FEMENINA DEL SAGRADO CORAZON	1 942	27	3	1	16	2	5	1 915	0
UNIV. INCA GARCILASO DE LA VEGA	20 389	413	17	13	76	14	293	19 976	0
UNIV. JAIME BAUSATE Y MEZA	1 121	13	0	0	3	2	8	1 108	0
UNIV. JOSÉ CARLOS MARIATEGUI	5 426	38	11	1	16	5	5	5 385	3
UNIV. LE CORDON BLEU	1	0	0	0	0	0	0	1	0
UNIV. PARA EL DESARROLLO ANDINO	142	3	1	0	1	1	0	139	0
UNIV. PARTICULAR DE CHICLAYO	623	14	0	1	7	0	6	609	0
UNIV. PRIV. MARCELINO CHAMPAGNAT	708	26	7	1	5	1	12	682	0
UNIV. PERUANA LOS ANDES	13 930	139	9	8	50	12	60	13 791	0
UNIV. PERUANA CAYETANO HEREDIA	2 788	41	0	4	10	6	21	2 747	0
UNIV. PERUANA DE CIENCIAS APLICADAS	11 129	144	11	8	89	14	22	10 985	0
UNIV. PERUANA DE CIENCIAS E INFORMÁTICA	588	17	0	1	11	2	3	571	0
UNIV. PERUANA DE INTEGRACIÓN GLOBAL	533	40	0	2	19	1	18	493	0
UNIV. PERUANA DE LAS AMERICAS	949	42	1	1	18	1	21	907	0

Continúa...

CUADRO A.1.34

PERÚ: TOTAL DE ALUMNOS DE PRE GRADO QUE SE BENEFICIAN DE ALGUNA BECA OTORGADA POR OTROS ORGANISMOS DIFERENTE A SU UNIVERSIDAD, SEGÚN TIPO Y NOMBRE DE UNIVERSIDAD

TIPO Y NOMBRE DE UNIVERSIDAD	OTROS ORGANISMOS QUE BRINDAN BECA DIFERENTE A SU UNIVERSIDAD										Conclusión.	
	TOTAL	BENEFICIADO	OTROS ORGANISMOS QUE BRINDAN BECA DIFERENTE A SU UNIVERSIDAD							NO BENEFICIADO	NEP	
			CONCYTEC	OBEC (EX INABEC)	EMPRESA PRIVADA	ORGANISMOS INTERNACIONALES	OTRO					
UNIV. PERUANA DEL CENTRO	18	0	0	0	0	0	0	0	0	0	18	0
UNIV. PERUANA DEL ORIENTE	262	2	0	0	1	0	0	0	1	260	0	0
UNIV. PERUANA SIMÓN BOLÍVAR	385	14	1	1	2	1	1	9	371	0	0	0
UNIV. PERUANA UNIÓN	3 640	318	1	3	59	35	220	3 322	0	0	0	0
UNIV. PRIV. ANTONIO ORREGO	7 065	48	2	2	19	2	23	7 017	0	0	0	0
UNIV. PRIV. ANTONIO GUILLERMO URRELO	1 210	10	1	0	5	0	4	1 200	0	0	0	0
UNIV. PRIV. DE HUANCAYO	13	0	0	0	0	0	0	13	0	0	0	0
UNIV. PRIV. DE ICA	20	1	0	0	1	0	0	19	0	0	0	0
UNIV. PRIV. DE PUCALLPA	309	3	0	0	3	0	0	306	0	0	0	0
UNIV. DE TACNA	3 923	37	0	3	19	4	11	3 886	0	0	0	0
UNIV. PRIV. DE TRUJILLO	277	7	1	2	0	0	4	270	0	0	0	0
UNIV. PRIV. DEL NORTE	5 348	63	3	3	34	2	21	5 285	0	0	0	0
UNIV. PRIV. JUAN MEJÍA BACA	200	4	0	0	4	0	0	196	0	0	0	0
UNIV. PRIV. NORBERT WIENER	3 796	222	7	23	76	3	113	3 574	0	0	0	0
UNIV. PRIV. SAN CARLOS	345	3	0	0	3	0	0	340	2	0	0	0
UNIV. PRIV. SAN IGNACIO DE LOYOLA	5 697	69	1	2	33	1	32	5 628	0	0	0	0
UNIV. PRIV. SEÑOR DE SIPAN	5 608	356	32	10	93	3	218	5 252	0	0	0	0
UNIV. PRIV. SERGIO BERNALES	341	3	0	0	0	0	3	338	0	0	0	0
UNIV. PRIV. TELESUP	820	12	0	1	5	0	6	808	0	0	0	0
UNIV. RICARDO PALMA	12 578	851	17	29	94	12	699	11 727	0	0	0	0
UNIV. PRIV. SAN PEDRO	10 970	117	12	4	58	6	37	10 850	3	0	0	0
UNIV. TECNOLÓGICA DE LOS ANDES	4 977	38	3	3	16	9	7	4 938	1	0	0	0
UNIV. TECNOLÓGICA DEL PERU	10 054	655	24	45	279	5	302	9 399	0	0	0	0

NOTA: Se excluye a los recién ingresantes

NOTA: Incluye todas las universidades que vienen funcionando formalmente en el Sistema Universitario Peruano.

FUENTE: INEI - II CENSO NACIONAL UNIVERSITARIO, 2010

CUADRO A.1.35
PERÚ: TOTAL DE ALUMNOS DE PRE GRADO QUE HAN PARTICIPADO EN ALGÚN PROGRAMA
DE INTERCAMBIO UNIVERSITARIO, SEGÚN TIPO Y NOMBRE DE UNIVERSIDAD

TIPO Y NOMBRE DE UNIVERSIDAD	TOTAL	PROGRAMA DE INTERCAMBIO UNIVERSITARIO		NEP
		HA PARTICIPADO	NO HA PARTICIPADO	
TOTAL	614 059	26 869	587 166	24
PÚBLICAS	260 267	8 080	252 185	2
UNIV. NAC. AGRARIA DE LA SELVA	2 208	93	2 115	0
UNIV. NAC. AGRARIA LA MOLINA	4 403	79	4 324	0
UNIV. NAC. AMAZONICA DE MADRE DE DIOS	935	79	856	0
UNIV. NAC. DANIEL ALCIDES CARRIÓN	5 208	235	4 973	0
UNIV. NAC. DE CAJAMARCA	6 912	208	6 704	0
UNIV. NAC. DE EDUCACIÓN ENRIQUE GUZMAN Y VALLE	6 153	333	5 820	0
UNIV. NAC. DE HUANCAMELICA	4 121	303	3 818	0
UNIV. NAC. DE INGENIERÍA	10 061	122	9 939	0
UNIV. NAC. DE LA AMAZONIA PERUANA	5 860	230	5 630	0
UNIV. NAC. DE MOQUEGUA	432	30	402	0
UNIV. NAC. DE PIURA	11 485	296	11 189	0
UNIV. NAC. DE SAN AGUSTÍN	22 890	541	22 349	0
UNIV. NAC. DE SAN ANTONIO ABAD	15 193	501	14 692	0
UNIV. NAC. DE SAN MARTÍN	4 231	230	4 001	0
UNIV. NAC. DE TRUJILLO	12 777	260	12 517	0
UNIV. NAC. DE TUMBES	2 330	59	2 271	0
UNIV. NAC. DE UCAYALI	2 830	128	2 702	0
UNIV. NAC. DEL ALTIPLANO	13 118	425	12 692	1
UNIV. NAC. DEL CALLAO	12 068	214	11 854	0
UNIV. NAC. DEL CENTRO DEL PERÚ	8 344	305	8 039	0
UNIV. NAC. DEL SANTA	2 300	84	2 216	0
UNIV. NAC. FEDERICO VILLARREAL	18 478	304	18 174	0
UNIV. NAC. HERMILIO VALDIZAN	6 704	316	6 388	0
UNIV. NAC. INTERCULTURAL DE LA AMAZONÍA	695	70	625	0
UNIV. NAC. JORGE BASADRE GROHMANN	4 449	84	4 365	0
UNIV. NAC. JOSÉ FAUSTINO SÁNCHEZ CARRIÓN	10 753	468	10 285	0
UNIV. NAC. JOSÉ MARÍA ARGUEDAS	763	83	680	0
UNIV. NAC. MAYOR DE SAN MARCOS	22 870	369	22 500	1
UNIV. NAC. MICAELA BASTIDAS DE APURIMAC	2 001	138	1 863	0
UNIV. NAC. PEDRO RUIZ GALLO	12 026	212	11 814	0
UNIV. NAC. SAN CRISTOBAL DE HUAMANGA	8 663	441	8 222	0
UNIV. NAC. SAN LUIS GONZAGA	10 408	366	10 042	0
UNIV. NAC. SANTIAGO ANTÚNEZ DE MAYOLO	6 263	373	5 890	0
UNIV. NAC. TECNOLÓGICA DEL CONO SUR DE LIMA	1 153	29	1 124	0
UNIV. NAC. TORIBIO RODRIGUEZ DE MENDOZA DE AMAZONAS	1 182	72	1 110	0
PRIVADAS	353 792	18 789	334 981	22
ASOCIACIÓN UNIV. PRIV. SAN JUAN BAUTISTA	6 750	675	6 075	0
FACULTAD DE TEOLOGÍA PONTIFICIA Y CIVIL DE LIMA	190	8	182	0
PONTIFICIA UNIV. CATÓLICA DEL PERÚ	14 945	363	14 582	0
UNIV. ADA A BYRON	712	81	631	0
UNIV. ALAS PERUANAS	44 650	2 916	41 733	1
UNIV. ANDINA DEL CUSCO	9 670	380	9 290	0
UNIV. ANDINA NESTOR CÁCERES VELÁSQUEZ	14 275	821	13 454	0
UNIV. ANTONIO RUIZ DE MONTOYA	213	5	208	0

Continúa...

CUADRO A.1.35
PERÚ: TOTAL DE ALUMNOS DE PRE GRADO QUE HAN PARTICIPADO EN ALGÚN PROGRAMA
DE INTERCAMBIO UNIVERSITARIO, SEGÚN TIPO Y NOMBRE DE UNIVERSIDAD

TIPO Y NOMBRE DE UNIVERSIDAD	PROGRAMA DE INTERCAMBIO UNIVERSITARIO			NEP
	TOTAL	HA	NO HA	
		PARTICIPADO	PARTICIPADO	
UNIV. AUTÓNOMA DEL PERÚ	996	93	903	0
UNIV. CATÓLICA SANTA MARIA	9 533	249	9 284	0
UNIV. CATÓLICA DE TRUJILLO	442	30	412	0
UNIV. CATÓLICA LOS ÁNGELES DE CHIMBOTE	17 865	1 306	16 559	0
UNIV. CATÓLICA SAN PABLO	3 263	78	3 185	0
UNIV. CATÓLICA SANTO TORIBIO DE MOGROVEJO	5 278	202	5 076	0
UNIV. CATOLICA SEDES SAPIENTIAE	3 383	149	3 234	0
UNIV. PRIV. CÉSAR VALLEJO	25 591	1 737	23 845	9
UNIV. CIENTÍFICA DEL PERÚ	2 107	60	2 046	1
UNIV. CIENTIFICA DEL SUR	2 051	74	1 977	0
UNIV. CONTINENTAL DE CIENCIAS E INGENIERÍA	3 637	145	3 492	0
UNIV. DE CIENCIAS Y HUMANIDADES	915	59	856	0
UNIV. PRIV. DE HUÁNUCO	5 355	328	5 025	2
UNIV. DE LIMA	11 634	350	11 284	0
UNIV. DE PIURA	4 026	119	3 907	0
UNIV. DE SAN MARTIN DE PORRES	25 617	737	24 880	0
UNIV. DEL PACÍFICO	1 781	124	1 657	0
UNIV. ESAN	788	32	756	0
UNIV. FEMENINA DEL SAGRADO CORAZON	1 942	40	1 902	0
UNIV. INCA GARCILASO DE LA VEGA	20 389	603	19 786	0
UNIV. JAIME BAUSATE Y MEZA	1 121	54	1 067	0
UNIV. JOSÉ CARLOS MARIÁTEGUI	5 426	224	5 199	3
UNIV. LE CORDON BLEU	1	0	1	0
UNIV. PARA EL DESARROLLO ANDINO	142	27	115	0
UNIV. PARTICULAR DE CHICLAYO	623	26	597	0
UNIV. PRIV. MARCELINO CHAMPAGNAT	708	29	679	0
UNIV. PERUANA LOS ANDES	13 930	837	13 093	0
UNIV. PERUANA CAYETANO HEREDIA	2 788	271	2 517	0
UNIV. PERUANA DE CIENCIAS APLICADAS	11 129	409	10 720	0
UNIV. PERUANA DE CIENCIAS E INFORMATICA	588	55	533	0
UNIV. PERUANA DE INTEGRACIÓN GLOBAL	533	77	456	0
UNIV. PERUANA DE LAS AMERICAS	949	114	835	0
UNIV. PERUANA DEL CENTRO	18	4	14	0
UNIV. PERUANA DEL ORIENTE	262	22	240	0
UNIV. PERUANA SIMÓN BOLIVAR	385	18	367	0
UNIV. PERUANA UNION	3 640	449	3 191	0
UNIV. PRIV. ANTENOR ORREGO	7 065	168	6 897	0
UNIV. PRIV. ANTONIO GUILLERMO URRELO	1 210	61	1 149	0
UNIV. PRIV. DE HUANCAYO	13	0	13	0
UNIV. PRIV. DE ICA	20	2	18	0
UNIV. PRIV. DE PUCALLPA	309	35	274	0
UNIV. DE TACNA	3 923	116	3 807	0
UNIV. PRIV. DE TRUJILLO	277	25	252	0
UNIV. PRIV. DEL NORTE	5 348	396	4 952	0
UNIV. PRIV. JUAN MEJÍA BACA	200	21	179	0
UNIV. PRIV. NORBERT WIENER	3 796	495	3 301	0

Continúa...

CUADRO A.1.35
PERÚ: TOTAL DE ALUMNOS DE PRE GRADO QUE HAN PARTICIPADO EN ALGÚN PROGRAMA
DE INTERCAMBIO UNIVERSITARIO, SEGÚN TIPO Y NOMBRE DE UNIVERSIDAD

Conclusión.

TIPO Y NOMBRE DE UNIVERSIDAD	PROGRAMA DE INTERCAMBIO UNIVERSITARIO			NEP
	TOTAL	HA	NO HA	
		PARTICIPADO	PARTICIPADO	
UNIV. PRIV. SAN CARLOS	345	33	310	2
UNIV. PRIV. SAN IGNACIO DE LOYOLA	5 697	492	5 205	0
UNIV. PRIV. SEÑOR DE SIPAN	5 608	434	5 174	0
UNIV. PRIV. SERGIO BERNALES	341	34	307	0
UNIV. PRIV. TELESUP	820	56	764	0
UNIV. RICARDO PALMA	12 578	477	12 101	0
UNIV. PRIV. SAN PEDRO	10 970	715	10 252	3
UNIV. TECNOLÓGICA DE LOS ANDES	4 977	363	4 613	1
UNIV. TECNOLÓGICA DEL PERU	10 054	486	9 568	0

NOTA: Se excluye a los recién ingresantes

NOTA: Incluye todas las universidades que vienen funcionando formalmente en el Sistema Universitario Peruano.

FUENTE: INEI - II CENSO NACIONAL UNIVERSITARIO, 2010

CUADRO A.1.36
PERÚ: TOTAL DE ALUMNOS DE PRE GRADO QUE SE BENEFICIAN DE LAS BECAS QUE OFRECE LA UNIVERSIDAD, SEGÚN TIPO Y NOMBRE DE UNIVERSIDAD

TIPO Y NOMBRE DE UNIVERSIDAD	LA UNIVERSIDAD OFRECE BECA					NO SE BENEFICIA
	TOTAL SE BENEFICIA	DE ESTUDIO	DE ALIMENTACIÓN	DE VIVIENDA	OTRO	
TOTAL	614 059	53 427	16 600	1 791	1 124	545 149
PÚBLICAS	260 267	6 686	15 102	800	183	239 842
UNIV. NAC. AGRARIA DE LA SELVA	2 208	83	146	76	1	1 999
UNIV. NAC. AGRARIA LA MOLINA	4 403	55	435	16	1	3 934
UNIV. NAC. AMAZONICA DE MADRE DE DIOS	935	45	105	1	0	799
UNIV. NAC. DANIEL ALCIDES CARRIÓN	5 208	75	176	4	0	4 976
UNIV. NAC. DE CAJAMARCA	6 912	201	237	7	8	6 495
UNIV. NAC. DE EDUCACIÓN ENRIQUE GUZMAN Y VALLE	6 153	377	737	46	27	5 261
UNIV. NAC. DE HUANCVELICA	4 121	124	935	2	3	3 106
UNIV. NAC. DE INGENIERÍA	10 061	646	714	103	19	8 827
UNIV. NAC. DE LA AMAZONIA PERUANA	5 860	313	145	6	7	5 430
UNIV. NAC. DE MOQUEGUA	432	14	1	1	0	417
UNIV. NAC. DE PIURA	11 485	227	1 051	6	7	10 245
UNIV. NAC. DE SAN AGUSTÍN	22 890	447	574	20	1	21 930
UNIV. NAC. DE SAN ANTONIO ABAD	15 193	245	916	43	6	14 090
UNIV. NAC. DE SAN MARTIN	4 231	110	228	3	0	3 901
UNIV. NAC. DE TRUJILLO	12 777	262	668	3	6	11 908
UNIV. NAC. DE TUMBES	2 330	80	23	2	0	2 231
UNIV. NAC. DE UCAYALI	2 830	168	166	1	2	2 519
UNIV. NAC. DEL ALTIPLANO	13 118	599	412	57	8	12 519
UNIV. NAC. DEL CALLAO	12 068	196	963	55	18	10 958
UNIV. NAC. DEL CENTRO DEL PERU	8 344	1 064	980	4	1	7 280
UNIV. NAC. DEL SANTA	2 300	305	237	0	2	1 995
UNIV. NAC. FEDERICO VILLARREAL	18 478	490	321	3	16	17 988
UNIV. NAC. HERMILIO VALDIZAN	6 704	867	775	2	7	5 837
UNIV. NAC. INTERCULTURAL DE LA AMAZONIA	695	123	55	34	0	572
UNIV. NAC. JORGE BASADRE GROHMANN	4 449	73	201	6	2	4 180

Continúa...

CUADRO A.1.36
PERÚ: TOTAL DE ALUMNOS DE PRE GRADO QUE SE BENEFICIAN DE LAS BECAS QUE OFRECE LA UNIVERSIDAD, SEGÚN TIPO Y NOMBRE DE UNIVERSIDAD

TIPO Y NOMBRE DE UNIVERSIDAD	TOTAL SE BENEFICIA	LA UNIVERSIDAD OFRECE BECA				NO SE BENEFICIA	
		DE ESTUDIO	DE ALIMENTACIÓN	DE VIVIENDA	OTRO		
UNIV. NAC. JOSÉ FAUSTINO SÁNCHEZ CARRIÓN	10 753	773	318	502	8	4	9 980
UNIV. NAC. JOSÉ MARÍA ARGUEDAS	763	162	22	147	0	1	601
UNIV. NAC. MAYOR DE SAN MARCOS	22 870	1 857	650	1 446	180	17	21 013
UNIV. NAC. MICAELA BASTIDAS DE APURIMAC	2 001	215	28	194	0	1	1 786
UNIV. NAC. PEDRO RUIZ GALLO	12 026	591	194	408	0	4	11 435
UNIV. NAC. SAN CRISTOBAL DE HUAMANGA	8 663	586	172	408	104	7	8 077
UNIV. NAC. SAN LUIS GONZAGA	10 408	925	488	510	4	4	9 483
UNIV. NAC. SANTIAGO ANTÚNEZ DE MAYOLO	6 263	353	202	170	3	0	5 910
UNIV. NAC. TECNOLÓGICA DEL CONO SUR DE LIMA	1 153	117	64	73	0	3	1 036
UNIV. NAC. TORIBIO RODRIGUEZ DE MENDOZA DE AMAZONAS	1 182	58	18	43	0	0	1 124
PRIVADAS	353 792	48 485	46 741	1 498	991	941	305 307
ASOCIACIÓN UNIV. PRIV. SAN JUAN BAUTISTA	6 750	924	853	9	62	12	5 826
FACULTAD DE TEOLOGIA PONTIFICIA Y CIVIL DE LIMA	190	13	13	0	0	0	177
PONTIF. UNIV. CATÓLICA DEL PERÚ	14 945	1 052	963	236	12	32	13 893
UNIV. ADA A BYRON	712	143	141	2	4	0	569
UNIV. ALAS PERUANAS	44 650	4 749	4 569	100	104	110	39 901
UNIV. ANDINA DEL CUSCO	9 670	406	390	9	7	13	9 264
UNIV. ANDINA NESTOR CÁCERES VELÁSQUEZ	14 275	1 358	1 312	25	21	32	12 917
UNIV. ANTONIO RUIZ DE MONTTOYA	213	65	64	3	0	0	148
UNIV. AUTÓNOMA DEL PERÚ	996	315	305	8	14	0	681
UNIV. CATÓLICA SANTA MARIA	9 533	1 117	984	20	44	99	8 416
UNIV. CATÓLICA DE TRUJILLO	442	97	97	3	3	0	345
UNIV. CATÓLICA LOS ÁNGELES DE CHIMBOTE	17 865	709	691	16	14	7	17 156
UNIV. CATÓLICA SAN PABLO	3 263	217	207	9	6	8	3 046
UNIV. CATÓLICA SANTO TORIBIO DE MOGROVEJO	5 278	558	540	9	14	8	4 720
UNIV. CATOLICA SEDES SAPIENTIAE	3 383	960	924	78	84	33	2 423

Continúa...

CUADRO A.1.36

PERÚ: TOTAL DE ALUMNOS DE PRE GRADO QUE SE BENEFICIAN DE LAS BECAS QUE OFRECE LA UNIVERSIDAD, SEGÚN TIPO Y NOMBRE DE UNIVERSIDAD

TIPO Y NOMBRE DE UNIVERSIDAD	LA UNIVERSIDAD OFRECE BECA				NO SE BENEFICIA	
	TOTAL SE BENEFICIA	DE ESTUDIO	DE ALIMENTACIÓN	DE VIVIENDA		OTRO
UNIV. PRIV. CÉSAR VALLEJO	25 591	9 995	169	151	65	15 596
UNIV. CIENTÍFICA DEL PERÚ	2 107	109	1	0	0	1 998
UNIV. CIENTÍFICA DEL SUR	2 051	134	5	4	1	1 917
UNIV. CONTINENTAL DE CIENCIAS E INGENIERÍA	3 637	451	14	4	0	3 186
UNIV. DE CIENCIAS Y HUMANIDADES	915	109	7	1	1	806
UNIV. PRIV. DE HUÁNUCO	5 355	379	6	3	5	4 976
UNIV. DE LIMA	11 634	1 727	20	9	9	9 907
UNIV. DE PIURA	4 026	761	12	4	4	3 265
UNIV. DE SAN MARTÍN DE PORRES	25 617	2 040	53	52	6	23 577
UNIV. DEL PACÍFICO	1 781	68	12	0	2	1 713
UNIV. ESAN	788	41	1	0	0	747
UNIV. FEMENINA DEL SAGRADO CORAZÓN	1 942	198	2	2	4	1 744
UNIV. INCA GARCILASO DE LA VEGA	20 389	2 254	39	46	21	18 135
UNIV. JAIME BAUSATE Y MEZA	1 121	71	0	2	0	1 050
UNIV. JOSÉ CARLOS MARIATEGUI	5 426	378	8	6	2	5 048
UNIV. LE CORDON BLEU	1	0	0	0	0	1
UNIV. PARA EL DESARROLLO ANDINO	142	33	1	0	0	109
UNIV. PARTICULAR DE CHICLAYO	623	104	0	0	5	519
UNIV. PRIV. MARCELINO CHAMPAGNAT	708	225	18	17	0	483
UNIV. PERUANA LOS ANDES	13 930	533	21	21	3	13 397
UNIV. PERUANA CAYETANO HEREDIA	2 788	680	55	14	4	2 108
UNIV. PERUANA DE CIENCIAS APLICADAS	11 129	2 705	28	17	7	8 424
UNIV. PERUANA DE CIENCIAS E INFORMÁTICA	588	80	3	1	0	508
UNIV. PERUANA DE INTEGRACIÓN GLOBAL	533	192	4	4	2	341
UNIV. PERUANA DE LAS AMÉRICAS	949	220	17	1	0	729
UNIV. PERUANA DEL CENTRO	18	1	1	0	0	17

Continúa...

CUADRO A.1.36
PERÚ: TOTAL DE ALUMNOS DE PRE GRADO QUE SE BENEFICIAN DE LAS BECAS QUE OFRECE LA UNIVERSIDAD, SEGÚN TIPO Y NOMBRE DE UNIVERSIDAD

TIPO Y NOMBRE DE UNIVERSIDAD	LA UNIVERSIDAD OFRECE BECA						Conclusión.	
	TOTAL SE BENEFICIA	DE ESTUDIO						OTRO
		DE ALIMENTACIÓN	DE VIVIENDA					
		DE ESTUDIO	DE ALIMENTACIÓN	DE VIVIENDA			NO SE BENEFICIA	
UNIV. PERUANA DEL ORIENTE	262	52	0	0	0	0	210	
UNIV. PERUANA SIMÓN BOLÍVAR	385	93	0	2	1	1	289	
UNIV. PERUANA UNIÓN	3 640	715	113	60	290		2 590	
UNIV. PRIV. ANTONIO ORREGO	7 065	464	142	17	0	0	6 492	
UNIV. PRIV. ANTONIO GUILLERMO URRELO	1 210	71	1	0	4		1 134	
UNIV. PRIV. DE HUANCAYO	13	0	0	1	0		12	
UNIV. PRIV. DE ICA	20	2	0	0	0		18	
UNIV. PRIV. DE PUCALLPA	309	31	0	0	1		277	
UNIV. DE TACNA	3 923	251	10	5	6		3 661	
UNIV. PRIV. DE TRUJILLO	277	51	1	0	0		225	
UNIV. PRIV. DEL NORTE	5 348	578	11	9	4		4 762	
UNIV. PRIV. JUAN MEJÍA BACA	200	28	0	2	0		170	
UNIV. PRIV. NORBERT WIENER	3 796	751	24	24	1		3 033	
UNIV. PRIV. SAN CARLOS	345	18	0	0	1		326	
UNIV. PRIV. SAN IGNACIO DE LOYOLA	5 697	764	13	9	5		4 924	
UNIV. PRIV. SEÑOR DE SIPÁN	5 608	2 420	49	43	36		3 123	
UNIV. PRIV. SERGIO BERNALES	341	16	0	2	0		323	
UNIV. PRIV. TELESUP	820	205	1	0	1		613	
UNIV. RICARDO PALMA	12 578	2 008	42	29	49		10 500	
UNIV. PRIV. SAN PEDRO	10 970	449	10	9	6		10 507	
UNIV. TECNOLÓGICA DE LOS ANDES	4 977	213	8	4	1		4 764	
UNIV. TECNOLÓGICA DEL PERU	10 054	2 426	49	27	40		7 571	

NOTA: Se excluye a los recién ingresantes

NOTA: Incluye todas las universidades que vienen funcionando formalmente en el Sistema Universitario Peruano.

FUENTE: INEI - II CENSO NACIONAL UNIVERSITARIO, 2010

CUADRO A.1.37

PERÚ: TOTAL DE ALUMNOS DE PRE GRADO, POR TIPO DE BIBLIOTECA QUE UTILIZA, SEGÚN TIPO Y NOMBRE DE UNIVERSIDAD

TIPO Y NOMBRE DE UNIVERSIDAD	TOTAL	TRADICIONAL		VIRTUAL		NO UTILIZA AMBOS	NEP
		UTILIZA	NO UTILIZA	UTILIZA	NO UTILIZA		
TOTAL	614 059	429 773	184 286	197 382	416 653	141 882	24
PÚBLICAS	260 267	193 556	66 711	60 575	199 690	55 910	2
UNIV. NAC. AGRARIA DE LA SELVA	2 208	1 604	604	1 277	931	407	0
UNIV. NAC. AGRARIA LA MOLINA	4 403	3 547	856	650	3 753	762	0
UNIV. NAC. AMAZONICA DE MADRE DE DIOS	935	696	239	172	763	198	0
UNIV. NAC. DANIEL ALCIDES CARRIÓN	5 208	4 354	854	1 660	3 548	673	0
UNIV. NAC. DE CAJAMARCA	6 912	5 882	1 030	1 681	5 231	843	0
UNIV. NAC. DE EDUCACIÓN ENRIQUE GUZMAN Y VALLE	6 153	4 561	1 592	2 161	3 992	1 227	0
UNIV. NAC. DE HUANCAMELICA	4 121	2 811	1 310	947	3 174	1 120	0
UNIV. NAC. DE INGENIERÍA	10 061	7 803	2 258	1 295	8 766	2 098	0
UNIV. NAC. DE LA AMAZONIA PERUANA	5 860	4 404	1 456	2 763	3 097	1 012	0
UNIV. NAC. DE MOQUEGUA	432	324	108	160	272	67	0
UNIV. NAC. DE PIURA	11 485	8 429	3 056	2 826	8 659	2 523	0
UNIV. NAC. DE SAN AGUSTÍN	22 890	15 332	7 558	4 038	18 852	6 483	0
UNIV. NAC. DE SAN ANTONIO ABAD	15 193	12 109	3 084	3 590	11 603	2 516	0
UNIV. NAC. DE SAN MARTÍN	4 231	2 292	1 939	1 136	3 095	1 484	0
UNIV. NAC. DE TRUJILLO	12 777	10 771	2 006	2 790	9 987	1 646	0
UNIV. NAC. DE TUMBES	2 330	1 548	782	866	1 464	593	0
UNIV. NAC. DE UCAYALI	2 830	1 906	924	867	1 963	803	0
UNIV. NAC. DEL ALTIPLANO	13 118	9 401	3 717	2 394	10 723	3 274	1
UNIV. NAC. DEL CALLAO	12 068	9 405	2 663	1 857	10 211	2 390	0
UNIV. NAC. DEL CENTRO DEL PERU	8 344	5 737	2 607	1 504	6 840	2 270	0
UNIV. NAC. DEL SANTA	2 300	1 814	486	975	1 325	335	0
UNIV. NAC. FEDERICO VILLARREAL	18 478	13 917	4 561	2 285	16 193	4 170	0
UNIV. NAC. HERMILO VALDIZAN	6 704	4 962	1 742	1 664	5 040	1 492	0
UNIV. NAC. INTERCULTURAL DE LA AMAZONÍA	695	542	153	561	134	67	0
UNIV. NAC. JORGE BASADRE GROHMANN	4 449	2 966	1 483	863	3 586	1 278	0

Continúa...

CUADRO A.1.37
PERÚ: TOTAL DE ALUMNOS DE PRE GRADO, POR TIPO DE BIBLIOTECA QUE UTILIZA, SEGÚN TIPO Y NOMBRE DE UNIVERSIDAD

TIPO Y NOMBRE DE UNIVERSIDAD	TOTAL		TRADICIONAL		VIRTUAL		NO UTILIZA		NEP
			UTILIZA	NO UTILIZA	UTILIZA	NO UTILIZA	AMBOS		
							UTILIZA	NO UTILIZA	
UNIV. NAC. JOSÉ FAUSTINO SÁNCHEZ CARRIÓN	10 753	6 763	3 990	2 487	8 266	3 240	0	0	
UNIV. NAC. JOSÉ MARÍA ARGUEDAS	763	643	120	315	448	83	0	0	
UNIV. NAC. MAYOR DE SAN MARCOS	22 870	18 757	4 113	5 269	17 600	3 624	1	1	
UNIV. NAC. MICAELA BASTIDAS DE APURIMAC	2 001	1 646	355	1 008	993	284	0	0	
UNIV. NAC. PEDRO RUIZ GALLO	12 026	8 883	3 143	2 691	9 335	2 664	0	0	
UNIV. NAC. SAN CRISTOBAL DE HUAMANGA	8 663	7 549	1 114	2 289	6 374	848	0	0	
UNIV. NAC. SAN LUIS GONZAGA	10 408	5 128	5 280	3 527	6 881	4 143	0	0	
UNIV. NAC. SANTIAGO ANTÚNEZ DE MAYOLO	6 263	5 075	1 188	1 440	4 823	1 007	0	0	
UNIV. NAC. TECNOLÓGICA DEL CONO SUR DE LIMA	1 153	902	251	203	950	225	0	0	
UNIV. NAC. TORIBIO RODRIGUEZ DE MENDOZA DE AMAZONAS	1 182	1 093	89	364	818	61	0	0	
PRIVADAS	353 792	236 217	117 575	136 807	216 963	85 972	22	22	
ASOCIACIÓN UNIV. PRIV. SAN JUAN BAUTISTA	6 750	4 617	2 133	3 222	3 528	1 504	0	0	
FACULTAD DE TEOLOGIA PONTIFICIA Y CIVIL DE LIMA	190	133	57	37	153	53	0	0	
PONTIF. UNIV. CATÓLICA DEL PERÚ	14 945	13 633	1 312	6 175	8 770	1 120	0	0	
UNIV. ADA A BYRON	712	567	145	165	547	121	0	0	
UNIV. ALAS PERUANAS	44 650	19 780	24 870	13 427	31 222	18 955	1	1	
UNIV. ANDNA DEL CUSCO	9 670	5 929	3 741	1 995	7 675	3 107	0	0	
UNIV. ANDNA NESTOR CÁCERES VELÁSQUEZ	14 275	9 692	4 583	5 159	9 116	3 607	0	0	
UNIV. ANTONIO RUIZ DE MONTTOYA	213	204	9	91	122	7	0	0	
UNIV. AUTÓNOMA DEL PERÚ	996	822	174	533	463	101	0	0	
UNIV. CATÓLICA SANTA MARIA	9 533	7 556	1 977	3 454	6 079	1 563	0	0	
UNIV. CATÓLICA DE TRUJILLO	442	226	216	118	324	174	0	0	
UNIV. CATÓLICA LOS ÁNGELES DE CHIMBOTE	17 865	7 639	10 226	10 117	7 748	5 559	0	0	
UNIV. CATÓLICA SAN PABLO	3 263	2 915	348	880	2 383	311	0	0	
UNIV. CATÓLICA SANTO TORIBIO DE MOGROVEJO	5 278	4 969	309	3 101	2 177	200	0	0	
UNIV. CATOLICA SEDES SAPIENTIAE	3 383	2 532	851	885	2 498	697	0	0	

Continúa...

CUADRO A.1.37
PERÚ: TOTAL DE ALUMNOS DE PRE GRADO, POR TIPO DE BIBLIOTECA QUE UTILIZA, SEGÚN TIPO Y NOMBRE DE UNIVERSIDAD

TIPO Y NOMBRE DE UNIVERSIDAD	TOTAL	TRADICIONAL		VIRTUAL		NO UTILIZA AMBOS	NEP
		UTILIZA		UTILIZA			
		UTILIZA	NO UTILIZA	UTILIZA	NO UTILIZA		
UNIV. PRIV. CÉSAR VALLEJO	25 591	19 188	6 403	9 815	15 767	4 758	9
UNIV. CIENTÍFICA DEL PERÚ	2 107	771	1 336	454	1 652	1 119	1
UNIV. CIENTÍFICA DEL SUR	2 051	1 302	749	670	1 381	616	0
UNIV. CONTINENTAL DE CIENCIAS E INGENIERÍA	3 637	3 099	538	1 556	2 081	386	0
UNIV. DE CIENCIAS Y HUMANIDADES	915	684	231	305	610	191	0
UNIV. PRIV. DE HUÁNUCO	5 355	3 484	1 871	1 620	3 733	1 457	2
UNIV. DE LIMA	11 634	10 530	1 104	5 904	5 730	855	0
UNIV. DE PIURA	4 026	3 388	638	1 114	2 912	526	0
UNIV. DE SAN MARTIN DE PORRES	25 617	20 501	5 116	7 351	18 266	4 168	0
UNIV. DEL PACÍFICO	1 781	1 670	111	906	875	89	0
UNIV. ESAN	788	666	122	689	99	35	0
UNIV. FEMENINA DEL SAGRADO CORAZON	1 942	1 715	227	797	1 145	170	0
UNIV. INCA GARCILASO DE LA VEGA	20 389	9 628	10 761	4 957	15 432	8 224	0
UNIV. JAIME BAUSATE Y MEZA	1 121	469	652	272	849	499	0
UNIV. JOSÉ CARLOS MARIATEGUI	5 426	2 233	3 193	2 186	3 237	1 993	3
UNIV. LE CORDON BLEU	1	1	0	0	1	0	0
UNIV. PARA EL DESARROLLO ANDINO	142	117	25	67	75	14	0
UNIV. PARTICULAR DE CHICLAYO	623	377	246	196	427	189	0
UNIV. PRIV. MARCELINO CHAMPAGNAT	708	595	113	473	235	67	0
UNIV. PERUANA LOS ANDES	13 930	7 677	6 253	4 370	9 560	4 769	0
UNIV. PERUANA CAYETANO HEREDIA	2 788	2 295	493	1 821	967	264	0
UNIV. PERUANA DE CIENCIAS APLICADAS	11 129	9 798	1 331	6 524	4 605	930	0
UNIV. PERUANA DE CIENCIAS E INFORMATICA	588	393	195	198	390	148	0
UNIV. PERUANA DE INTEGRACIÓN GLOBAL	533	293	240	249	284	145	0
UNIV. PERUANA DE LAS AMERICAS	949	676	273	448	501	197	0
UNIV. PERUANA DEL CENTRO	18	8	10	3	15	9	0
UNIV. PERUANA DEL ORIENTE	262	149	113	104	158	73	0
UNIV. PERUANA SIMÓN BOLIVAR	385	227	158	99	286	122	0

Continúa...

CUADRO A.1.37
PERÚ: TOTAL DE ALUMNOS DE PRE GRADO, POR TIPO DE BIBLIOTECA QUE UTILIZA, SEGÚN TIPO Y NOMBRE DE UNIVERSIDAD

TIPO Y NOMBRE DE UNIVERSIDAD	TRADICIONAL				VIRTUAL		NO UTILIZA		NEP
	TOTAL	UTILIZA		NO UTILIZA		AMBOS			
		UTILIZA	NO UTILIZA	UTILIZA	NO UTILIZA	UTILIZA	NO UTILIZA		
UNIV. PERUANA UNION	3 640	2 784	856	1 660	1 980	603	0		
UNIV. PRIV. ANTENOR ORREGO	7 065	5 149	1 916	3 557	3 508	1 421	0		
UNIV. PRIV. ANTONIO GUILLERMO URRELO	1 210	959	251	458	752	177	0		
UNIV. PRIV. DE HUANCAYO	13	8	5	6	7	3	0		
UNIV. PRIV. DE ICA	20	10	10	8	12	6	0		
UNIV. PRIV. DE PUCALLPA	309	105	204	138	171	140	0		
UNIV. DE TACNA	3 923	2 404	1 519	2 291	1 632	839	0		
UNIV. PRIV. DE TRUJILLO	277	211	66	124	153	52	0		
UNIV. PRIV. DEL NORTE	5 348	4 685	663	3 285	2 063	373	0		
UNIV. PRIV. JUAN MEJÍA BACA	200	169	31	71	129	23	0		
UNIV. PRIV. NORBERT WIENER	3 796	2 505	1 291	1 704	2 092	902	0		
UNIV. PRIV. SAN CARLOS	345	234	111	126	217	93	2		
UNIV. PRIV. SAN IGNACIO DE LOYOLA	5 697	4 063	1 634	1 202	4 495	1 349	0		
UNIV. PRIV. SEÑOR DE SIPAN	5 608	4 375	1 233	2 845	2 763	739	0		
UNIV. PRIV. SERGIO BERNALES	341	145	196	113	228	151	0		
UNIV. PRIV. TELESUP	820	508	312	252	568	261	0		
UNIV. RICARDO PALMA	12 578	8 466	4 112	7 608	4 970	2 349	0		
UNIV. PRIV. SAN PEDRO	10 970	6 635	4 335	3 687	7 280	3 396	3		
UNIV. TECNOLÓGICA DE LOS ANDES	4 977	3 260	1 717	1 536	3 440	1 412	1		
UNIV. TECNOLÓGICA DEL PERU	10 054	6 394	3 660	3 629	6 425	2 591	0		

Conclusión.

NOTA: Se excluye a los recién ingresantes

NOTA: Incluye todas las universidades que vienen funcionando formalmente en el Sistema Universitario Peruano.

FUENTE: INEI - II CENSO NACIONAL UNIVERSITARIO, 2010

CUADRO A.1.38
PERÚ: ALUMNOS DE PRE GRADO, POR CONOCIMIENTO DE COMPUTACION Y SOFTWARE UTILIZADO FRECUENTEMENTE, SEGÚN TIPO Y NOMBRE DE UNIVERSIDAD

TIPO Y NOMBRE DE UNIVERSIDAD	SOFTWARE QUE UTILIZA FRECUENTEMENTE											NO TIENE CONOCIMIENTO
	TOTAL	TIENE CONOCIMIENTO	HOJA DE CALCULO	PROCESADOR DE TEXTO	MANEJADOR DE BASE DE DATOS	GRAFICA-DOR	PAQUETE ESTADISTICO	SOFTWARE ESPECIFICO PARA SU CARRERA	OTRO	NINGUNO	NO TIENE CONOCIMIENTO	
TOTAL	782 970	678 371	352 670	431 891	183 917	149 915	87 134	242 045	20 783	59 168	104 599	
PÚBLICAS	309 175	259 958	136 739	168 192	67 823	60 782	36 710	95 270	7 585	22 844	49 217	
UNIV. NAC. AGRARIA DE LA SELVA	2 726	2 352	1 429	1 368	524	434	435	914	108	221	374	
UNIV. NAC. AGRARIA LA MOLINA	4 903	4 315	2 933	3 117	1 123	1 089	710	1 220	35	367	588	
UNIV. NAC. AMAZONICA DE MADRE DE DIOS	1 393	1 101	531	676	236	177	122	291	30	131	292	
UNIV. NAC. DANIEL ALCIDES CARRIÓN	6 904	5 709	2 754	3 273	1 579	1 190	865	2 141	180	483	1 195	
UNIV. NAC. DE CAJAMARCA	8 851	7 353	4 417	4 981	2 107	1 662	1 183	2 601	193	509	1 498	
UNIV. NAC. DE EDUCACIÓN ENRIQUE GUZMAN Y VALLE	9 178	7 522	3 473	5 098	1 925	1 372	721	1 948	312	691	1 656	
UNIV. NAC. DE HUANCAMELICA	4 875	3 846	1 939	2 083	1 028	791	753	1 674	92	378	1 029	
UNIV. NAC. DE INGENIERÍA	11 034	9 855	7 302	7 082	3 041	4 583	2 000	5 859	394	413	1 179	
UNIV. NAC. DE LA AMAZONIA PERUANA	7 216	6 287	3 011	4 277	1 659	1 030	689	1 458	99	648	929	
UNIV. NAC. DE MOQUEGUA	689	565	308	376	156	149	99	159	20	44	124	
UNIV. NAC. DE PIURA	11 907	10 370	4 844	6 354	2 503	2 073	1 233	4 506	396	960	1 537	
UNIV. NAC. DE SAN AGUSTÍN	24 212	21 292	11 867	14 801	5 443	5 958	3 665	7 888	505	1 379	2 920	
UNIV. NAC. DE SAN ANTONIO ABAD	16 374	14 048	6 996	9 070	3 535	3 708	2 027	5 518	420	1 275	2 326	
UNIV. NAC. DE SAN MARTIN	4 870	4 123	1 773	2 348	835	679	294	1 274	98	614	747	
UNIV. NAC. DE TRUJILLO	15 741	13 211	7 153	8 772	3 393	2 897	1 473	4 470	390	1 124	2 530	
UNIV. NAC. DE TUMBES	2 811	2 326	1 364	1 667	444	353	205	394	63	187	485	
UNIV. NAC. DE UCAYALI	3 890	3 203	1 405	1 984	738	509	346	911	101	373	687	
UNIV. NAC. DEL ALTIPLANO	16 340	13 557	5 979	7 945	3 474	3 317	2 170	5 992	376	1 160	2 783	
UNIV. NAC. DEL CALLAO	13 584	11 402	7 035	7 249	3 252	2 893	1 589	4 520	403	982	2 182	
UNIV. NAC. DEL CENTRO DEL PERU	10 077	8 173	4 416	4 978	2 440	2 323	1 658	3 770	232	515	1 904	
UNIV. NAC. DEL SANTA	3 003	2 355	1 182	1 480	489	561	295	860	82	249	648	
UNIV. NAC. FEDERICO VILLARREAL	23 105	19 738	10 684	12 851	5 593	4 404	2 511	6 346	654	1 892	3 367	
UNIV. NAC. HERMILO VALDIZAN	8 638	6 739	3 057	4 058	1 674	1 299	883	2 461	188	676	1 899	

Continúa...

CUADRO A.1.38
PERÚ: ALUMNOS DE PRE GRADO, POR CONOCIMIENTO DE COMPUTACION Y SOFTWARE UTILIZADO FRECUENTEMENTE, SEGÚN TIPO Y NOMBRE DE UNIVERSIDAD

TIPO Y NOMBRE DE UNIVERSIDAD	SOFTWARE QUE UTILIZA FRECUENTEMENTE											NO TIENE CONOCIMIENTO
	TIENE CONOCIMIENTO	HOJA DE CÁLCULO	PROCESADOR DE TEXTO	MANEJADOR DE BASE DE DATOS	GRAFICADOR	PAQUETE ESTADÍSTICO	SOFTWARE ESPECÍFICO PARA SU CARRERA	OTRO	NINGUNO			
UNIV. NAC. INTERCULTURAL DE LA AMAZONIA	830	277	375	130	75	77	136	19	82	166		
UNIV. NAC. JORGE BASADRE GROHMANN	6 039	2 482	3 297	1 198	1 350	693	1 745	153	384	1 176		
UNIV. NAC. JOSÉ FAUSTINO SÁNCHEZ CARRIÓN	12 441	4 369	6 178	2 743	1 746	1 066	2 980	219	1 048	2 412		
UNIV. NAC. JOSÉ MARÍA ARGUEDAS	889	355	394	169	151	100	278	19	73	118		
UNIV. NAC. MAYOR DE SAN MARCOS	28 645	14 189	17 558	6 735	6 025	3 934	8 282	788	1 968	4 398		
UNIV. NAC. MICAELA BASTIDAS DE APURIMAC	2 272	806	913	499	381	290	721	48	183	503		
UNIV. NAC. PEDRO RUIZ GALLO	13 533	5 427	6 968	2 698	2 247	1 258	4 556	296	1 074	2 486		
UNIV. NAC. SAN CRISTOBAL DE HUAMANGA	8 984	3 956	4 856	1 929	1 604	1 255	2 819	166	765	1 192		
UNIV. NAC. SAN LUIS GONZAGA	12 779	4 673	6 698	2 443	1 794	913	3 470	322	1 141	1 901		
UNIV. NAC. SANTIAGO ANTÚNEZ DE MAYOLO	7 436	3 207	3 659	1 605	1 499	924	2 484	115	567	1 320		
UNIV. NAC. TECNOLÓGICA DEL CONO SUR DE LIMA	1 404	601	702	248	264	175	393	36	131	291		
UNIV. NAC. TORIBIO RODRIGUEZ DE MENDOZA DE AMAZONAS	1 602	545	706	235	195	99	231	33	157	375		
PRIVADAS	473 795	215 931	263 699	116 094	89 133	50 424	146 775	13 198	36 324	55 382		
ASOCIACIÓN UNIV. PRIV. SAN JUAN BAUTISTA	8 416	3 342	4 794	1 927	1 154	777	2 033	369	787	864		
FACULTAD DE TEOLOGIA PONTIFICIA Y CIVIL DE LIMA	280	137	209	65	58	21	50	13	15	36		
PONTIF. UNIV. CATÓLICA DEL PERÚ	17 531	10 128	13 109	4 340	4 707	2 159	5 717	419	1 114	1 037		
UNIV. ADA A BYRON	937	467	545	270	124	79	294	8	26	129		
UNIV. ALAS PERUANAS	57 616	24 565	30 535	13 334	9 988	5 259	18 302	1 499	4 570	6 314		
UNIV. ANDINA DEL CUSCO	11 208	5 769	7 415	3 284	3 031	1 658	3 551	381	638	878		
UNIV. ANDINA NESTOR CÁCERES VELASQUEZ	21 651	7 084	9 135	3 916	3 039	1 607	7 154	352	1 590	3 615		
UNIV. ANTONIO RUIZ DE MONTTOYA	317	126	221	80	68	24	34	20	33	28		
UNIV. AUTÓNOMA DEL PERÚ	1 645	570	756	332	221	119	510	79	161	281		
UNIV. CATÓLICA SANTA MARIA	12 273	5 165	7 506	2 656	3 181	1 537	4 798	423	816	970		
UNIV. CATÓLICA DE TRUJILLO	589	169	307	85	61	25	113	19	71	96		
UNIV. CATÓLICA LOS ÁNGELES DE CHIMBOTE	28 069	11 290	15 837	5 977	3 809	1 989	6 748	572	1 741	4 852		

Continúa...

CUADRO A.1.38
PERÚ: ALUMNOS DE PRE GRADO, POR CONOCIMIENTO DE COMPUTACION Y SOFTWARE UTILIZADO FRECUENTEMENTE, SEGÚN TIPO Y NOMBRE DE UNIVERSIDAD

TIPO Y NOMBRE DE UNIVERSIDAD	SOFTWARE QUE UTILIZA FRECUENTEMENTE										NO TIENE CONOCIMIENTO
	TOTAL CONOCIMIENTO	TIENE CONOCIMIENTO	HOJA DE CÁLCULO	PROCESADOR DE TEXTO	MANEJADOR DE BASE DE DATOS	GRAFICADOR	PAQUETE ESTADÍSTICO	SOFTWARE ESPECÍFICO PARA SU CARRERA	OTRO	NINGUNO	
UNIV. CATÓLICA SAN PABLO	4 771	4 254	2 018	2 834	984	971	506	1 515	124	330	517
UNIV. CATÓLICA SANTO TORIBIO DE MOGROVEJO	6 457	5 819	3 323	3 737	2 016	1 272	969	2 083	213	451	638
UNIV. CATÓLICA SEDES SAPIENTIAE	4 246	3 773	2 378	2 386	1 030	624	286	1 045	118	292	473
UNIV. PRIV. CÉSAR VALLEJO	37 163	30 304	14 008	17 121	7 536	5 187	2 935	9 632	994	3 680	6 859
UNIV. CIENTÍFICA DEL PERÚ	2 768	2 554	1 015	1 754	916	448	276	723	44	195	214
UNIV. CIENTÍFICA DEL SUR	2 850	2 674	1 516	1 901	816	628	368	705	149	269	176
UNIV. CONTINENTAL DE CIENCIA E INGENIERÍA	5 148	4 626	2 785	3 119	1 837	1 328	986	2 009	62	184	522
UNIV. DE CIENCIAS Y HUMANIDADES	1 365	1 087	465	626	250	209	76	394	51	125	278
UNIV. PRIV. DE HUÁNUCO	8 287	6 911	2 673	3 676	1 521	1 087	557	2 307	162	807	1 376
UNIV. DE LIMA	14 109	12 928	7 706	8 778	4 054	3 223	3 534	5 321	387	1 168	1 181
UNIV. DE PIURA	5 232	4 841	2 644	3 252	1 133	1 007	543	1 417	110	554	391
UNIV. DE SAN MARTIN DE PORRES	31 046	28 152	14 548	18 225	7 657	6 009	2 604	8 253	993	2 913	2 894
UNIV. DEL PACÍFICO	2 179	2 129	1 863	1 599	922	603	493	536	55	69	50
UNIV. ESAN	1 413	1 289	769	856	313	291	162	218	47	164	124
UNIV. FEMENINA DEL SAGRADO CORAZON	2 358	2 148	781	1 330	432	382	224	630	107	271	210
UNIV. INCA GARCILASO DE LA VEGA	26 645	24 181	14 351	15 974	7 687	4 204	2 357	6 294	913	2 036	2 464
UNIV. JAIME BAUSATE Y MEZA	1 484	1 382	577	908	306	407	80	396	53	116	102
UNIV. JOSÉ CARLOS MARIATEGUI	7 164	6 319	3 492	4 113	1 827	1 396	803	2 272	75	480	845
UNIV. LE CORDON BLEU	47	44	18	24	11	10	4	8	2	7	3
UNIV. PARA EL DESARROLLO ANDINO	167	146	82	76	44	23	23	70	3	6	21
UNIV. PARTICULAR DE CHICLAYO	910	784	264	431	203	133	78	322	44	97	126
UNIV. PRIV. MARCELINO CHAMPAGNAT	927	824	381	598	189	134	48	151	31	79	103
UNIV. PERUANA LOS ANDES	18 691	15 925	7 405	9 223	4 461	3 134	1 990	5 883	585	1 301	2 766
UNIV. PERUANA CAYETANO HEREDIA	3 536	3 319	1 749	2 410	914	739	410	663	150	303	217
UNIV. PERUANA DE CIENCIAS APLICADAS	15 504	14 611	10 076	10 549	5 484	4 668	3 009	6 387	559	784	893
UNIV. PERUANA DE CIENCIAS E INFORMÁTICA	942	865	579	519	301	179	95	431	43	34	77

Continúa...

CUADRO A.1.38 PERÚ: ALUMNOS DE PRE GRADO, POR CONOCIMIENTO DE COMPUTACION Y SOFTWARE UTILIZADO FRECUENTEMENTE, SEGÚN TIPO Y NOMBRE DE UNIVERSIDAD

TIPO Y NOMBRE DE UNIVERSIDAD	SOFTWARE QUE UTILIZA FRECUENTEMENTE										NO TIENE CONOCIMIENTO
	TOTAL	TIENE CONOCIMIENTO	HOJA DE CÁLCULO	PROCESADOR DE TEXTO	MANEJADOR DE BASE DE DATOS	GRAFICADOR	PAQUETE ESTADÍSTICO	SOFTWARE ESPECÍFICO PARA SU CARRERA	OTRO	NINGUNO	
UNIV. PERUANA DE INTEGRACIÓN GLOBAL	756	658	365	399	167	154	62	259	20	39	98
UNIV. PERUANA DE LAS AMERICAS	2 202	1 484	1 045	950	620	407	248	708	83	85	718
UNIV. PERUANA DEL CENTRO	61	47	14	20	7	8	5	8	2	6	14
UNIV. PERUANA DEL ORIENTE	390	356	120	193	88	43	32	103	7	51	34
UNIV. PERUANA SIMÓN BOLÍVAR	494	464	272	272	131	104	32	173	24	40	30
UNIV. PERUANA UNIÓN	5 406	4 879	2 477	2 842	1 372	1 055	871	2 008	72	361	527
UNIV. PRIV. ANTENOR ORREGO	9 263	8 188	3 875	5 198	1 945	1 702	784	3 164	138	763	1 075
UNIV. PRIV. ANTONIO GUILLERMO URRELO	1 704	1 431	613	848	342	201	140	322	31	172	273
UNIV. PRIV. ARZOBISPO LOAYZA	160	121	74	89	19	6	5	13	0	12	39
UNIV. PRIV. DE HUANCAYO	211	167	58	83	37	9	7	40	5	15	44
UNIV. PRIV. DE ICA	91	68	23	36	16	6	7	23	0	7	23
UNIV. PRIV. DE LAMBAYEQUE	93	79	31	58	13	16	3	12	1	7	14
UNIV. PRIV. DE PUCALLPA	507	421	239	259	122	77	56	137	9	28	86
UNIV. DE TACNA	4 741	4 237	2 125	2 791	1 205	1 222	652	1 765	118	259	504
UNIV. PRIV. DE TRUJILLO	479	380	197	234	91	80	24	146	7	20	99
UNIV. PRIV. DEL NORTE	7 692	7 012	4 038	4 275	1 983	1 804	767	2 897	256	483	680
UNIV. PRIV. JUAN MEJÍA BACA	426	342	149	203	89	45	29	85	8	29	84
UNIV. PRIV. NORBERT WENER	4 952	4 450	1 963	2 837	1 227	814	631	1 277	164	487	502
UNIV. PRIV. SAN CARLOS	495	417	211	223	129	76	52	129	10	41	78
UNIV. PRIV. SAN IGNACIO DE LOYOLA	7 726	7 240	4 756	5 051	2 504	2 051	1 270	2 723	387	471	486
UNIV. PRIV. SEÑOR DE SIPAN	7 976	6 846	3 384	4 169	1 953	1 255	850	2 352	220	657	1 130
UNIV. PRIV. SERGIO BERNALES	530	435	153	235	101	57	31	113	15	45	95
UNIV. PRIV. TELESUP	1 671	1 478	801	901	517	339	171	633	58	95	193
UNIV. RICARDO PALMA	15 153	13 817	7 906	8 604	4 138	3 637	2 093	6 197	546	1 040	1 336
UNIV. PRIV. SAN PEDRO	15 028	12 724	5 507	6 698	3 102	2 058	1 120	4 824	237	1 327	2 304
UNIV. TECNOLÓGICA DE LOS ANDES	6 885	5 534	2 124	2 674	1 131	808	493	1 830	106	798	1 351
UNIV. TECNOLÓGICA DEL PERU	12 762	11 817	7 133	7 169	3 935	3 362	1 319	5 865	446	709	945

NOTA: Incluye todas las universidades que vienen funcionando formalmente en el Sistema Universitario Peruano.

FUENTE: INEI - II CENSO NACIONAL UNIVERSITARIO, 2010

Conclusión.

CUADRO A.1.39
PERÚ: TOTAL DE ALUMNOS DE PRE GRADO, POR NÚMERO DE VECES QUE POSTULÓ A UNA UNIVERSIDAD, SEGÚN TIPO Y NOMBRE DE UNIVERSIDAD

TIPO Y NOMBRE DE UNIVERSIDAD	TOTAL	NÚMERO DE VECES QUE POSTULÓ A UNA UNIVERSIDAD					NEP
		1	2	3	4	5 A MÁS	
TOTAL	782 970	332 949	221 970	137 309	57 291	33 445	6
PÚBLICAS	309 175	94 370	94 944	68 171	30 802	20 888	0
UNIV. NAC. AGRARIA DE LA SELVA	2 726	1 540	802	293	66	25	0
UNIV. NAC. AGRARIA LA MOLINA	4 903	786	1 385	1 461	728	543	0
UNIV. NAC. AMAZÓNICA DE MADRE DE DIOS	1 393	958	296	88	37	14	0
UNIV. NAC. DANIEL ALCIDES CARRIÓN	6 904	2 785	2 162	1 261	438	258	0
UNIV. NAC. DE CAJAMARCA	8 851	3 222	3 246	1 661	488	234	0
UNIV. NAC. DE EDUCACIÓN ENRIQUE GUZMÁN Y VALLE	9 178	4 908	2 406	1 242	465	157	0
UNIV. NAC. DE HUANCAMELICA	4 875	1 929	1 612	856	335	143	0
UNIV. NAC. DE INGENIERÍA	11 034	1 573	2 748	3 063	2 007	1 643	0
UNIV. NAC. DE LA AMAZONÍA PERUANA	7 216	3 519	2 464	938	210	85	0
UNIV. NAC. DE MOQUEGUA	689	398	179	67	35	10	0
UNIV. NAC. DE PIURA	11 907	4 615	4 171	2 220	609	292	0
UNIV. NAC. DE SAN AGUSTÍN	24 212	5 616	6 865	6 325	3 019	2 387	0
UNIV. NAC. DE SAN ANTONIO ABAD	16 374	3 637	5 331	4 233	1 863	1 310	0
UNIV. NAC. DE SAN MARTÍN	4 870	2 048	1 709	811	227	75	0
UNIV. NAC. DE TRUJILLO	15 741	4 715	5 521	3 567	1 236	702	0
UNIV. NAC. DE TUMBES	2 811	1 308	1 046	358	80	19	0
UNIV. NAC. DE UCAYALI	3 890	2 100	1 187	416	129	58	0
UNIV. NAC. DEL ALTIPLANO	16 340	3 475	4 555	4 295	2 122	1 893	0
UNIV. NAC. DEL CALLAO	13 584	2 462	3 590	3 851	2 256	1 425	0
UNIV. NAC. DEL CENTRO DEL PERÚ	10 077	2 821	2 850	2 539	1 153	714	0
UNIV. NAC. DEL SANTA	3 003	1 819	877	240	51	16	0
UNIV. NAC. FEDERICO VILLARREAL	23 105	4 584	6 271	6 056	3 602	2 592	0
UNIV. NAC. HERMILIO VALDIZÁN	8 638	3 552	2 806	1 468	487	325	0
UNIV. NAC. INTERCULTURAL DE LA AMAZONIA	830	509	221	74	19	7	0
UNIV. NAC. JORGE BASADRE GROHMANN	6 039	2 089	2 065	1 263	390	232	0
UNIV. NAC. JOSÉ FAUSTINO SANCHEZ CARRIÓN	12 441	5 804	3 837	1 782	609	409	0

Continúa...

CUADRO A.1.39
 PERÚ: TOTAL DE ALUMNOS DE PRE GRADO, POR NÚMERO DE VECES QUE POSTULÓ A UNA UNIVERSIDAD, SEGÚN TIPO Y NOMBRE DE UNIVERSIDAD

TIPO Y NOMBRE DE UNIVERSIDAD	TOTAL	NÚMERO DE VECES QUE POSTULÓ A UNA UNIVERSIDAD					NEP
		1	2	3	4	5 A MÁS	
UNIV. NAC. JOSÉ MARIA ARGUEDAS	889	344	302	164	53	26	0
UNIV. NAC. MAYOR DE SAN MARCOS	28 645	5 835	8 048	7 214	4 241	3 307	0
UNIV. NAC. MICAELA BASTIDAS DE APURÍMAC	2 272	705	829	455	184	99	0
UNIV. NAC. PEDRO RUIZ GALLO	13 533	3 561	4 405	3 542	1 296	729	0
UNIV. NAC. SAN CRISTOBAL DE HUAMANGA	8 984	2 216	3 088	2 457	863	360	0
UNIV. NAC. SAN LUIS GONZAGA	12 779	4 329	4 505	2 375	970	600	0
UNIV. NAC. SANTIAGO ANTÚNEZ DE MAYOLO	7 436	3 302	2 671	1 045	314	104	0
UNIV. NAC. TECNOLÓGICA DEL CONO SUR DE LIMA	1 404	361	425	348	187	83	0
UNIV. NAC. TORIBIO RODRIGUEZ DE MENDOZA DE AMAZONAS	1 602	945	469	143	33	12	0
PRIVADAS	473 795	238 579	127 026	69 138	26 489	12 557	6
ASOCIACIÓN UNIV. PRIV. SAN JUAN BAUTISTA	8 416	3 611	2 380	1 495	633	297	0
FACULTAD DE TEOLOGIA PONTIFICIA Y CIVIL DE LIMA	280	181	68	17	11	3	0
PONTIF. UNIV. CATÓLICA DEL PERÚ	17 531	8 142	4 798	2 719	1 188	682	2
UNIV. ADA A. BYRON	937	747	122	53	11	4	0
UNIV. ALAS PERUANAS	57 616	26 749	16 331	9 863	3 344	1 329	0
UNIV. ANDINA DEL CUSCO	11 208	3 558	3 583	2 312	1 120	635	0
UNIV. ANDINA NÉSTOR CÁCERES VELÁSQUEZ	21 651	9 131	5 768	3 973	1 781	998	0
UNIV. ANTONIO RUIZ DE MONTAYA	317	169	81	45	15	7	0
UNIV. AUTÓNOMA DEL PERÚ	1 645	932	426	195	77	15	0
UNIV. CATÓLICA SANTA MARIA	12 273	4 145	3 629	2 301	1 179	1 019	0
UNIV. CATÓLICA DE TRUJILLO	589	406	122	50	8	3	0
UNIV. CATÓLICA LOS ÁNGELES DE CHIMBOTE	28 069	17 755	6 669	2 697	731	217	0
UNIV. CATÓLICA SAN PABLO	4 771	2 107	1 432	730	357	145	0
UNIV. CATÓLICA SANTO TORIBIO DE MOGROVEJO	6 457	3 646	1 605	792	278	136	0
UNIV. CATOLICA SEDES SAPIENTIAE	4 246	2 184	1 020	669	265	108	0
UNIV. PRIV. CÉSAR VALLEJO	37 163	23 936	8 100	3 591	1 111	425	0
UNIV. CIENTÍFICA DEL PERÚ	2 768	1 535	725	375	106	27	0
UNIV. CIENTÍFICA DEL SUR	2 850	1 140	845	529	211	125	0

Continúa...

CUADRO A.1.39
 PERÚ: TOTAL DE ALUMNOS DE PRE GRADO, POR NÚMERO DE VECES QUE POSTULÓ A UNA UNIVERSIDAD, SEGÚN TIPO Y NOMBRE DE UNIVERSIDAD

TIPO Y NOMBRE DE UNIVERSIDAD	TOTAL	NÚMERO DE VECES QUE POSTULÓ A UNA UNIVERSIDAD					NEP
		1	2	3	4	5 A MÁS	
UNIV. CONTINENTAL DE CIENCIAS E INGENIERÍA	5 148	1 919	1 636	971	445	177	0
UNIV. DE CIENCIAS Y HUMANIDADES	1 365	727	324	189	88	37	0
UNIV. PRIV. DE HUÁNUCO	8 287	4 286	2 382	1 154	331	134	0
UNIV. DE LIMA	14 109	7 448	4 219	1 594	593	255	0
UNIV. DE PIURA	5 232	2 683	1 561	624	235	129	0
UNIV. DE SAN MARTÍN DE PORRES	31 046	14 796	8 368	4 812	2 045	1 025	0
UNIV. DEL PACÍFICO	2 179	1 484	494	124	54	23	0
UNIV. ESAN	1 413	566	469	243	95	40	0
UNIV. FEMENINA DEL SAGRADO CORAZÓN	2 358	1 250	648	311	109	40	0
UNIV. INCA GARCILASO DE LA VEGA	26 645	11 495	7 695	4 886	1 830	735	4
UNIV. JAIME BAUSATE Y MEZA	1 484	781	426	200	54	23	0
UNIV. JOSÉ CARLOS MARIÁTEGUI	7 164	4 072	1 771	914	286	121	0
UNIV. LE CORDON BLEU	47	18	15	7	3	4	0
UNIV. PARA EL DESARROLLO ANDINO	167	113	38	12	3	1	0
UNIV. PARTICULAR DE CHICLAYO	910	550	200	91	45	24	0
UNIV. PRIV. MARCELINO CHAMPAGNAT	927	619	189	81	26	12	0
UNIV. PERUANA LOS ANDES	18 691	8 108	5 398	3 222	1 328	635	0
UNIV. PERUANA CAYETANO HEREDIA	3 536	1 419	909	582	331	295	0
UNIV. PERUANA DE CIENCIAS APLICADAS	15 504	7 656	4 618	2 098	755	377	0
UNIV. PERUANA DE CIENCIAS E INFORMÁTICA	942	519	229	134	50	10	0
UNIV. PERUANA DE INTEGRACIÓN GLOBAL	756	414	189	114	24	15	0
UNIV. PERUANA DE LAS AMÉRICAS	2 202	1 386	438	244	84	50	0
UNIV. PERUANA DEL CENTRO	61	26	17	13	5	0	0
UNIV. PERUANA DEL ORIENTE	390	208	97	57	20	8	0
UNIV. PERUANA SIMÓN BOLÍVAR	494	251	128	79	25	11	0
UNIV. PERUANA UNIÓN	5 406	3 463	1 167	524	176	76	0
UNIV. PRIV. ANTENOR ORREGO	9 263	5 384	2 155	1 054	425	245	0
UNIV. PRIV. ANTONIO GUILLERMO URRELO	1 704	887	563	193	43	18	0

Continúa...

CUADRO A.1.39
 PERÚ: TOTAL DE ALUMNOS DE PRE GRADO, POR NÚMERO DE VECES QUE POSTULÓ A UNA UNIVERSIDAD, SEGÚN TIPO Y NOMBRE DE UNIVERSIDAD

TIPO Y NOMBRE DE UNIVERSIDAD	TOTAL	NÚMERO DE VECES QUE POSTULÓ A UNA UNIVERSIDAD					NEP	Conclusion.
		1	2	3	4	5 A MÁS		
UNIV. PRIV. ARZOBISPO LOAYZA	160	119	29	8	2	2	0	
UNIV. PRIV. DE HUANCAYO	211	127	48	26	6	4	0	
UNIV. PRIV. DE ICA	91	36	33	16	3	3	0	
UNIV. PRIV. DE LAMBAYEQUE	93	58	19	14	2	0	0	
UNIV. PRIV. DE PUCALLPA	507	250	162	72	19	4	0	
UNIV. DE TACNA	4 741	2 044	1 461	819	293	124	0	
UNIV. PRIV. DE TRUJILLO	479	342	96	23	12	6	0	
UNIV. PRIV. DEL NORTE	7 692	4 463	2 036	828	269	96	0	
UNIV. PRIV. JUAN MEJÍA BACA	426	318	72	24	11	1	0	
UNIV. PRIV. NORBERT WIENER	4 952	2 528	1 290	736	296	102	0	
UNIV. PRIV. SAN CARLOS	495	162	149	113	57	14	0	
UNIV. PRIV. SAN IGNACIO DE LOYOLA	7 726	4 068	2 381	895	279	103	0	
UNIV. PRIV. SEÑOR DE SIPÁN	7 976	5 004	1 753	850	281	88	0	
UNIV. PRIV. SERGIO BERNALES	530	333	113	61	20	3	0	
UNIV. PRIV. TELESUP	1 671	931	371	239	93	37	0	
UNIV. RICARDO PALMA	15 153	6 506	4 215	2 661	1 127	644	0	
UNIV. PRIV. SAN PEDRO	15 028	9 566	3 622	1 417	325	98	0	
UNIV. TECNOLÓGICA DE LOS ANDES	6 885	3 365	1 843	1 117	401	159	0	
UNIV. TECNOLÓGICA DEL PERÚ	12 762	5 757	3 286	2 286	1 059	374	0	

NOTA: Incluye todas las universidades que vienen funcionando formalmente en el Sistema Universitario Peruano.

FUENTE: INEI - II CENSO NACIONAL UNIVERSITARIO, 2010

CUADRO A.1.40
PERÚ: TOTAL DE ALUMNOS DE PRE GRADO QUE UTILIZAN INTERNET, SEGÚN TIPO Y NOMBRE DE UNIVERSIDAD

TIPO Y NOMBRE DE UNIVERSIDAD	TOTAL	USO DEL INTERNET	
		UTILIZA	NO UTILIZA
TOTAL	678 371	648 988	29 383
PÚBLICAS	259 958	248 078	11 880
UNIV. NAC. AGRARIA DE LA SELVA	2 352	2 252	100
UNIV. NAC. AGRARIA LA MOLINA	4 315	4 235	80
UNIV. NAC. AMAZONICA DE MADRE DE DIOS	1 101	1 018	83
UNIV. NAC. DANIEL ALCIDES CARRIÓN	5 709	5 372	337
UNIV. NAC. DE CAJAMARCA	7 353	6 973	380
UNIV. NAC. DE EDUCACIÓN ENRIQUE GUZMAN Y VALLE	7 522	7 169	353
UNIV. NAC. DE HUANCAMELICA	3 846	3 596	250
UNIV. NAC. DE INGENIERÍA	9 855	9 304	551
UNIV. NAC. DE LA AMAZONIA PERUANA	6 287	6 020	267
UNIV. NAC. DE MOQUEGUA	565	534	31
UNIV. NAC. DE PIURA	10 370	9 906	464
UNIV. NAC. DE SAN AGUSTÍN	21 292	20 529	763
UNIV. NAC. DE SAN ANTONIO ABAD	14 048	13 404	644
UNIV. NAC. DE SAN MARTIN	4 123	3 976	147
UNIV. NAC. DE TRUJILLO	13 211	12 714	497
UNIV. NAC. DE TUMBES	2 326	2 231	95
UNIV. NAC. DE UCAYALI	3 203	3 052	151
UNIV. NAC. DEL ALTIPLANO	13 557	12 860	697
UNIV. NAC. DEL CALLAO	11 402	10 844	558
UNIV. NAC. DEL CENTRO DEL PERU	8 173	7 763	410
UNIV. NAC. DEL SANTA	2 355	2 258	97
UNIV. NAC. FEDERICO VILLARREAL	19 738	19 127	611
UNIV. NAC. HERMILIO VALDIZAN	6 739	6 254	485
UNIV. NAC. INTERCULTURAL DE LA AMAZONÍA	664	624	40
UNIV. NAC. JORGE BASADRE GROHMANN	4 863	4 580	283
UNIV. NAC. JOSÉ FAUSTINO SÁNCHEZ CARRIÓN	10 029	9 593	436
UNIV. NAC. JOSÉ MARÍA ARGUEDAS	771	722	49
UNIV. NAC. MAYOR DE SAN MARCOS	24 247	23 109	1 138
UNIV. NAC. MICAELA BASTIDAS DE APURIMAC	1 769	1 653	116
UNIV. NAC. PEDRO RUIZ GALLO	11 047	10 548	499
UNIV. NAC. SAN CRISTOBAL DE HUAMANGA	7 792	7 396	396
UNIV. NAC. SAN LUIS GONZAGA	10 878	10 452	426
UNIV. NAC. SANTIAGO ANTÚNEZ DE MAYOLO	6 116	5 810	306
UNIV. NAC. TECNOLÓGICA DEL CONO SUR DE LIMA	1 113	1 041	72
UNIV. NAC. TORIBIO RODRIGUEZ DE MENDOZA DE AMAZONAS	1 227	1 159	68
PRIVADAS	418 413	400 910	17 503
ASOCIACIÓN UNIV. PRIV. SAN JUAN BAUTISTA	7 552	7 363	189
FACULTAD DE TEOLOGIA PONTIFICIA Y CIVIL DE LIMA	244	209	35
PONTIF. UNIV. CATÓLICA DEL PERÚ	16 494	15 992	502
UNIV. ADA A BYRON	808	768	40
UNIV. ALAS PERUANAS	51 302	48 972	2 330
UNIV. ANDINA DEL CUSCO	10 330	9 976	354

Continúa...

CUADRO A.1.40
PERÚ: TOTAL DE ALUMNOS DE PRE GRADO QUE UTILIZAN INTERNET, SEGÚN TIPO Y NOMBRE DE UNIVERSIDAD

TIPO Y NOMBRE DE UNIVERSIDAD	TOTAL	USO DEL INTERNET	
		UTILIZA	NO UTILIZA
UNIV. ANDINA NESTOR CÁCERES VELÁSQUEZ	18 036	16 987	1 049
UNIV. ANTONIO RUIZ DE MONTOYA	289	278	11
UNIV. AUTÓNOMA DEL PERÚ	1 364	1 316	48
UNIV. CATÓLICA SANTA MARIA	11 303	11 091	212
UNIV. CATÓLICA DE TRUJILLO	493	467	26
UNIV. CATÓLICA LOS ÁNGELES DE CHIMBOTE	23 217	21 607	1 610
UNIV. CATÓLICA SAN PABLO	4 254	4 144	110
UNIV. CATÓLICA SANTO TORIBIO DE MOGROVEJO	5 819	5 646	173
UNIV. CATOLICA SEDES SAPIENTIAE	3 773	3 547	226
UNIV. PRIV. CÉSAR VALLEJO	30 304	28 805	1 499
UNIV. CIENTÍFICA DEL PERÚ	2 554	2 420	134
UNIV. CIENTIFICA DEL SUR	2 674	2 626	48
UNIV. CONTINENTAL DE CIENCIA E INGENIERÍA	4 626	4 399	227
UNIV. DE CIENCIAS Y HUMANIDADES	1 087	1 025	62
UNIV. PRIV. DE HUÁNUCO	6 911	6 318	593
UNIV. DE LIMA	12 928	12 668	260
UNIV. DE PIURA	4 841	4 649	192
UNIV. DE SAN MARTIN DE PORRES	28 152	27 495	657
UNIV. DEL PACÍFICO	2 129	2 114	15
UNIV. ESAN	1 289	1 272	17
UNIV. FEMENINA DEL SAGRADO CORAZON	2 148	2 121	27
UNIV. INCA GARCILASO DE LA VEGA	24 181	22 349	1 832
UNIV. JAIME BAUSATE Y MEZA	1 382	1 339	43
UNIV. JOSÉ CARLOS MARIÁTEGUI	6 319	5 927	392
UNIV. LE CORDON BLEU	44	44	0
UNIV. PARA EL DESARROLLO ANDINO	146	136	10
UNIV. PARTICULAR DE CHICLAYO	784	755	29
UNIV. PRIV. MARCELINO CHAMPAGNAT	824	780	44
UNIV. PERUANA LOS ANDES	15 925	15 198	727
UNIV. PERUANA CAYETANO HEREDIA	3 319	3 290	29
UNIV. PERUANA DE CIENCIAS APLICADAS	14 611	14 431	180
UNIV. PERUANA DE CIENCIAS E INFORMÁTICA	865	829	36
UNIV. PERUANA DE INTEGRACIÓN GLOBAL	658	633	25
UNIV. PERUANA DE LAS AMERICAS	1 484	1 387	97
UNIV. PERUANA DEL CENTRO	47	44	3
UNIV. PERUANA DEL ORIENTE	356	334	22
UNIV. PERUANA SIMÓN BOLIVAR	464	452	12
UNIV. PERUANA UNION	4 879	4 669	210
UNIV. PRIV. ANTENOR ORREGO	8 188	7 918	270
UNIV. PRIV. ANTONIO GUILLERMO URRELO	1 431	1 355	76
UNIV. PRIV. ARZOBISPO LOAYZA	121	103	18
UNIV. PRIV. DE HUANCAYO	167	159	8
UNIV. PRIV. DE ICA	68	64	4
UNIV. PRIV. DE LAMBAYEQUE	79	76	3
UNIV. PRIV. DE PUCALLPA	421	396	25
UNIV. DE TACNA	4 237	4 121	116
UNIV. PRIV. DE TRUJILLO	380	354	26

Continúa...

CUADRO A.1.40

PERÚ: TOTAL DE ALUMNOS DE PRE GRADO QUE UTILIZAN INTERNET, SEGÚN TIPO Y NOMBRE DE UNIVERSIDAD

TIPO Y NOMBRE DE UNIVERSIDAD	TOTAL	USO DEL INTERNET	
		UTILIZA	NO UTILIZA
		Conclusión.	
UNIV. PRIV. DEL NORTE	7 012	6 859	153
UNIV. PRIV. JUAN MEJÍA BACA	342	318	24
UNIV. PRIV. NORBERT WENER	4 450	4 290	160
UNIV. PRIV. SAN CARLOS	417	382	35
UNIV. PRIV. SAN IGNACIO DE LOYOLA	7 240	7 159	81
UNIV. PRIV. SEÑOR DE SIPAN	6 846	6 586	260
UNIV. PRIV. SERGIO BERNALES	435	417	18
UNIV. PRIV. TELESUP	1 478	1 433	45
UNIV. RICARDO PALMA	13 817	13 489	328
UNIV. PRIV. SAN PEDRO	12 724	12 083	641
UNIV. TECNOLÓGICA DE LOS ANDES	5 534	5 107	427
UNIV. TECNOLÓGICA DEL PERU	11 817	11 369	448

NOTA: Incluye todas las universidades que vienen funcionando formalmente en el Sistema Universitario Peruano.

FUENTE: INEI - II CENSO NACIONAL UNIVERSITARIO, 2010

CUADRO A.1.41
PERÚ: TOTAL DE ALUMNOS DE PRE GRADO, POR FINANCIAMIENTO DE ESTUDIO Y SEXO, SEGÚN TIPO Y NOMBRE DE UNIVERSIDAD

TIPO Y NOMBRE DE UNIVERSIDAD	FINANCIAMIENTO DE ESTUDIO Y SEXO																																														
	POR SU CUENTA (AUTOFINANCIAMIENTO)						SUS PADRES				SUS HERMANOS				SU CÓNYUGE				OTROS PARIENTES				CENTRO DE TRABAJO				OTRO		NEP																		
	TO- TAL	HOM- BRES	MUJE- RES	TO- TAL	HOM- BRES	MUJE- RES	TO- TAL	HOM- BRES	MUJE- RES	TO- TAL	HOM- BRES	MUJE- RES	TO- TAL	HOM- BRES	MUJE- RES	TO- TAL	HOM- BRES	MUJE- RES	TO- TAL	HOM- BRES	MUJE- RES	TO- TAL	HOM- BRES	MUJE- RES	TO- TAL	HOM- BRES	MUJE- RES																				
TOTAL	782 970	226 382	136 277	90 105	569 182	280 698	288 484	34 708	19 251	15 457	11 223	1 250	9 973	26 459	13 322	13 137	6 898	3 599	3 299	2 073	1 012	1 061	6	309 175	85 573	57 587	27 986	236 126	128 104	108 022	16 453	10 263	6 190	4 054	485	3 569	8 662	5 104	3 558	2 203	1 349	854	362	176	186	0	
PUBLICAS	2 726	436	316	120	2 292	1 342	950	229	149	80	30	4	26	111	68	43	27	13	14	1	1	0	0	4 903	872	579	293	4 249	2 207	2 042	247	146	101	22	3	19	203	117	86	28	14	14	1	0	1	0	0
	1 393	482	336	146	944	465	479	72	40	32	28	5	23	36	22	14	10	6	4	2	1	1	0	6 904	1 364	944	420	5 594	2 425	3 169	357	178	179	109	11	98	145	72	73	71	45	26	4	3	1	0	0
	8 851	1 856	1 349	507	7 229	4 080	3 149	616	407	209	197	21	176	246	145	101	57	34	23	8	4	4	0	9 178	4 973	2 146	2 827	4 302	1 412	2 890	340	128	212	306	27	279	186	78	108	118	57	61	14	4	10	0	
	4 875	1 163	843	320	3 817	2 071	1 746	416	280	136	90	25	65	90	55	35	21	18	3	3	1	2	0	11 034	3 581	3 238	343	8 174	7 077	1 097	614	537	77	35	11	24	293	258	35	49	43	6	9	8	1	0	
	7 216	1 533	1 007	526	5 688	3 069	2 619	423	268	155	143	22	121	368	221	147	55	37	18	14	6	8	0	689	183	138	45	539	284	255	30	12	8	0	8	17	11	6	3	0	2	2	0	0			
	11 907	2 637	1 853	784	9 599	5 461	4 138	708	473	235	198	14	184	430	276	154	56	38	18	14	6	8	1	24 212	7 067	4 654	2 413	18 906	9 559	9 347	977	568	409	230	28	202	485	282	203	188	106	82	27	16	11	0	
	16 374	4 836	3 429	1 407	12 274	7 013	5 261	881	565	316	177	41	136	277	189	88	130	87	43	23	11	12	0	4 870	673	499	174	4 243	2 386	1 857	270	164	106	65	9	56	165	88	77	17	10	7	12	1	11	0	
	15 741	2 504	1 755	749	13 731	7 101	6 630	968	598	370	162	8	154	597	338	259	75	50	25	10	5	5	0	2 811	647	434	213	2 190	1 041	1 149	99	52	47	93	0	93	135	69	66	11	7	4	2	1	1	0	
	3 890	983	706	277	2 996	1 655	1 341	208	131	77	47	2	45	123	70	53	40	25	15	10	3	7	0	16 340	4 926	3 817	1 109	12 693	7 649	5 044	715	500	215	157	52	105	274	177	97	142	101	41	13	10	3	0	
	13 584	5 108	3 631	1 477	9 120	5 491	3 629	647	409	238	126	15	111	440	283	157	127	74	53	20	14	6	0	10 077	2 648	1 797	851	8 052	4 477	3 575	564	366	198	91	21	70	204	118	86	57	42	15	10	5	5	0	
	3 003	577	380	197	2 427	1 175	1 252	158	92	66	58	2	56	121	58	63	8	4	4	11	5	6	0	23 105	6 954	4 288	2 666	17 297	8 213	9 084	1 055	571	484	212	19	193	694	375	319	180	83	97	37	14	23	0	
	8 638	2 202	1 525	677	6 489	3 208	3 281	616	360	256	132	10	122	210	115	95	58	36	22	9	4	5	0	8 638	2 202	1 525	677	6 489	3 208	3 281	616	360	256	132	10	122	210	115	95	58	36	22	9	4	5	0	

Continúa...

CUADRO A.1.41
PERÚ: TOTAL DE ALUMNOS DE PRE GRADO, POR FINANCIAMIENTO DE ESTUDIO Y SEXO, SEGÚN TIPO Y NOMBRE DE UNIVERSIDAD

TIPO Y NOMBRE DE UNIVERSIDAD	FINANCIAMIENTO DE ESTUDIO Y SEXO																							
	POR SU CUENTA (AUTOFINANCIAMIENTO)						SUS PADRES			SUS HERMANOS			SU CONYUGE			OTROS PARIENTES			CENTRO DE TRABAJO			OTRO		NEP
	TAL	HOM- BRES	MUJE- RES	TAL	HOM- BRES	MUJE- RES	TAL	HOM- BRES	MUJE- RES	TAL	HOM- BRES	MUJE- RES	TAL	HOM- BRES	MUJE- RES	TAL	HOM- BRES	MUJE- RES	TAL	HOM- BRES	MUJE- RES	TAL	HOM- BRES	
UNIV. NAC. INTERCULTURAL DE LA AMAZONIA	830	175	122	53	634	341	293	42	23	19	21	3	18	8	10	11	6	5	14	13	1	0		
UNIV. NAC. JORGE BASADRE GROHMANN	6 039	1 370	939	431	5 007	2 561	2 446	207	117	90	39	6	33	129	67	62	26	19	7	2	0	2	0	
UNIV. NAC. JOSÉ FAUSTINO SÁNCHEZ CARRIÓN	12 441	3 430	1 932	1 498	9 078	4 219	4 859	593	297	296	282	14	268	417	213	204	99	45	54	12	6	6	0	
UNIV. NAC. JOSÉ MARÍA ARGUEDAS	889	288	209	79	643	400	243	72	57	15	9	1	8	20	13	7	7	6	1	1	0	1	2	
UNIV. NAC. MAYOR DE SAN MARCOS	28 645	9 570	6 166	3 404	20 682	11 397	9 285	1 394	876	518	244	32	212	772	478	294	168	85	83	41	15	26	0	
UNIV. NAC. MICHAELA BASTIDAS DE APURÍMAC	2 272	604	452	152	1 709	1 015	694	183	135	48	21	3	18	59	33	26	12	9	3	0	0	0	0	
UNIV. NAC. PEDRO RUIZ GALLO	13 533	3 296	2 055	1 241	10 614	6 319	4 295	728	504	224	235	13	222	479	310	169	91	67	24	6	3	3	0	
UNIV. NAC. SAN CRISTÓBAL DE	8 984	2 943	2 132	811	6 626	3 696	2 930	703	450	253	125	26	99	207	122	85	100	71	29	14	8	6	0	
UNIV. NAC. SAN LUIS GONZAGA	12 779	2 935	1 902	1 033	10 284	5 095	5 189	644	376	268	207	23	184	418	203	215	94	64	30	10	3	7	0	
UNIV. NAC. SANTIAGO ANTÚNEZ DE	7 436	2 095	1 499	596	5 586	2 845	2 741	498	321	177	99	7	92	202	126	76	46	29	17	6	3	3	0	
UNIV. NAC. TECNOLÓGICA DEL CONO SUR DE LIMA	1 404	434	359	75	1 065	733	332	64	47	17	10	2	8	39	27	12	7	6	1	0	0	0	0	
UNIV. NAC. TORIBIO RODRIGUEZ DE MENDOZA DE AMAZONAS	1 602	228	156	72	1 353	622	731	115	60	55	46	5	41	52	19	33	14	9	5	0	0	0	3	
PRIVADAS	473 795	140 809	78 690	62 119	333 056	152 594	180 462	18 255	8 988	9 267	7 169	765	6 404	17 797	8 218	9 579	4 695	2 250	2 445	1 711	836	875	3	
ASOCIACIÓN UNIV. PRIV. SAN JUAN FACULTAD DE TEOLOGÍA PONTIFICIA Y CIVIL DE LIMA	8 416	3 000	1 490	1 510	5 384	1 964	3 420	297	127	170	186	10	176	322	115	207	116	40	76	11	3	8	0	
PONTIF. UNIV. CATÓLICA DEL PERÚ	280	64	49	15	67	58	9	13	12	1	3	1	2	24	22	2	1	1	0	158	138	20	0	
UNIV. ADA A BYRON	17 531	2 418	1 403	1 015	15 578	8 644	6 934	488	297	191	77	12	65	826	476	350	46	29	17	125	65	60	2	
UNIV. ALAS PERUANAS	937	303	162	141	671	292	379	22	6	16	26	2	24	22	8	14	3	2	1	1	1	0	0	
UNIV. ANDINA DEL CUSCO	57 616	18 415	10 794	7 621	39 362	17 058	22 304	2 323	1 112	1 211	1 106	101	1 005	1 868	833	1 035	706	353	353	87	40	47	0	
UNIV. ANDINA NESTOR CÁCERES	11 208	2 268	1 292	976	9 042	3 824	5 218	370	176	194	166	17	149	234	98	136	75	42	33	25	9	16	0	
UNIV. ANTONIO RUIZ DE MONTOYA	21 651	7 434	4 371	3 063	14 851	7 102	7 749	590	331	259	352	76	276	254	140	114	284	152	132	11	9	2	0	
UNIV. AUTÓNOMA DEL PERÚ	317	72	41	31	211	96	115	13	8	5	4	1	3	23	12	11	11	9	2	32	22	10	0	
	1 645	439	264	175	1 262	622	640	74	34	40	14	2	12	62	26	36	16	9	7	1	1	0	0	

Continúa...

CUADRO A.1.41
PERÚ: TOTAL DE ALUMNOS DE PRE GRADO, POR FINANCIAMIENTO DE ESTUDIO Y SEXO, SEGÚN TIPO Y NOMBRE DE UNIVERSIDAD

TIPO Y NOMBRE DE UNIVERSIDAD	FINANCIAMIENTO DE ESTUDIO Y SEXO																														
	POR SU CUENTA (AUTOFINANCIAMIENTO)										SUS PADRES					SUS HERMANOS			SU CONYUGE		OTROS PARIENTES			CENTRO DE TRABAJO		OTRO		NEP			
	TAL	HOM- BRES	MUJE- RES	TAL	HOM- BRES	MUJE- RES	TAL	HOM- BRES	MUJE- RES	TAL	HOM- BRES	MUJE- RES	TAL	HOM- BRES	MUJE- RES	TAL	HOM- BRES	MUJE- RES	TAL	HOM- BRES	MUJE- RES	TAL	HOM- BRES	MUJE- RES	TAL	HOM- BRES	MUJE- RES		TAL	HOM- BRES	MUJE- RES
UNIV. CATÓLICA SANTA MARIA	12 273	1 261	818	11 214	5 880	5 334	274	171	103	61	10	51	377	216	161	40	20	20	36	26	10	0	0	0	0	0	0	0	0	0	0
UNIV. CATÓLICA DE TRUJILLO	589	114	52	386	112	274	35	14	21	21	0	21	46	20	26	8	1	7	69	55	14	0	0	0	0	0	0	0	0	0	0
UNIV. CATÓLICA LOS ANGELES DE CHIMBOTE	28 069	13 107	7 771	5 336	13 774	8 422	1 444	628	816	873	86	787	802	327	475	368	180	188	164	59	105	0	0	0	0	0	0	0	0	0	0
UNIV. CATÓLICA SAN PABLO	4 771	529	307	222	4 301	2 289	131	69	62	19	1	18	203	93	110	16	4	12	8	4	4	0	0	0	0	0	0	0	0	0	0
UNIV. CATÓLICA SANTO TORIBIO DE	6 457	1 039	592	447	5 291	3 155	282	123	159	51	5	46	448	175	273	41	22	19	14	6	8	0	0	0	0	0	0	0	0	0	0
UNIV. CATÓLICA SEDES SAPIENTIAE	4 246	2 027	792	1 235	2 087	748	181	65	116	72	8	64	160	42	118	77	30	47	181	111	70	0	0	0	0	0	0	0	0	0	0
UNIV. PRIV. CÉSAR VALLEJO	37 163	8 603	4 566	4 037	28 161	12 261	1 794	831	963	439	33	406	1 854	821	1 033	298	139	159	108	46	62	0	0	0	0	0	0	0	0	0	0
UNIV. CIENTÍFICA DEL PERÚ	2 768	610	355	255	2 111	971	1 140	102	42	60	72	4	86	40	46	22	11	11	8	2	6	0	0	0	0	0	0	0	0	0	0
UNIV. CIENTÍFICA DEL SUR	2 850	712	425	287	2 182	962	1 220	61	33	28	19	3	146	70	76	17	12	5	3	2	0	0	0	0	0	0	0	0	0	0	0
UNIV. CONTINENTAL DE CIENCIA E	5 148	1 378	875	503	3 860	2 041	1 819	281	172	109	44	5	150	82	68	43	29	14	9	5	4	0	0	0	0	0	0	0	0	0	0
UNIV. DE CIENCIAS Y HUMANIDADES	1 365	481	228	253	849	392	457	82	37	45	23	2	64	27	37	21	5	16	1	1	0	0	0	0	0	0	0	0	0	0	0
UNIV. PRIV. DE HUÁNUCO	8 287	2 061	1 302	759	5 986	2 674	3 312	379	186	193	201	13	188	179	76	103	65	28	37	8	3	0	0	0	0	0	0	0	0	0	0
UNIV. DE LIMA	14 109	1 574	1 014	560	12 838	7 247	5 591	309	189	120	14	2	503	296	207	26	15	11	36	26	10	0	0	0	0	0	0	0	0	0	0
UNIV. DE PIURA	5 232	649	322	327	4 576	2 317	2 259	172	87	85	20	2	329	175	154	21	8	13	23	10	13	0	0	0	0	0	0	0	0	0	0
UNIV. DE SAN MARTIN DE PORRES	31 046	6 325	3 204	3 121	25 407	10 974	14 433	1 230	591	639	192	13	1 826	801	1 025	200	86	114	49	26	23	0	0	0	0	0	0	0	0	0	0
UNIV. DEL PACÍFICO	2 179	199	100	99	2 070	953	1 117	46	29	17	0	0	70	35	35	5	3	2	3	2	1	0	0	0	0	0	0	0	0	0	0
UNIV. ESAN	1 413	112	79	33	1 282	678	604	42	25	17	1	1	75	34	41	10	8	2	1	1	0	0	0	0	0	0	0	0	0	0	0
UNIV. FEMENINA DEL SAGRADO CORAZON	2 358	355	0	355	1 891	0	1 891	111	0	111	120	0	135	0	135	14	0	14	19	0	19	0	0	0	0	0	0	0	0	0	0
UNIV. INCA GARCILASO DE LA VEGA	26 645	15 687	7 861	7 826	10 758	4 276	6 482	690	292	398	716	81	635	797	293	504	462	188	274	59	19	40	1	0	0	0	0	0	0	0	0
UNIV. JAIME BAUSATE Y MEZA	1 484	449	221	228	1 060	437	623	49	24	25	13	3	81	34	47	10	7	3	4	1	3	0	0	0	0	0	0	0	0	0	0
UNIV. JOSE CARLOS MARIATEGUI	7 164	3 829	2 325	1 504	3 353	1 496	1 857	145	61	84	214	32	182	112	51	61	108	58	50	10	8	2	0	0	0	0	0	0	0	0	0
UNIV. LE CORDON BLEU	47	6	0	6	40	22	18	3	0	3	1	0	2	1	1	0	0	0	0	0	0	0	0	0	0	0	0	0	0	0	0
UNIV. PARA EL DESARROLLO ANDINO	167	49	34	15	122	57	65	12	6	6	11	1	10	3	1	2	1	1	0	0	0	0	0	0	0	0	0	0	0	0	0
UNIV. PARTICULAR DE CHICLAYO	910	120	82	38	771	320	451	40	24	16	8	1	7	43	21	22	5	2	3	1	0	1	0	0	0	0	0	0	0	0	0
UNIV. PRIV. MARCELINO CHAMPAGNAT	927	447	138	309	326	69	257	26	8	18	30	2	28	30	4	26	17	6	11	177	18	159	0	0	0	0	0	0	0	0	0
UNIV. PERUANA LOS ANDES	18 691	7 887	4 096	3 791	10 855	4 444	6 411	790	380	410	390	50	340	451	182	269	271	115	156	13	8	5	0	0	0	0	0	0	0	0	0
UNIV. PERUANA CAYETANO HEREDIA	3 536	469	138	331	3 037	941	2 096	107	30	77	34	1	183	55	128	17	4	13	12	1	11	0	0	0	0	0	0	0	0	0	0

Continúa...

CUADRO A.1.41
 PERÚ: TOTAL DE ALUMNOS DE PRE GRADO, POR FINANCIAMIENTO DE ESTUDIO Y SEXO, SEGÚN TIPO Y NOMBRE DE UNIVERSIDAD

Conclusion.

TIPO Y NOMBRE DE UNIVERSIDAD	FINANCIAMIENTO DE ESTUDIO Y SEXO																						
	POR SU CUENTA (AUTOFINANCIAMIENTO)			SUS PADRES			SUS HERMANOS			SU CÓNYUGE			OTROS PARIENTES			CENTRO DE TRABAJO			OTRO	NEP			
	TO- TAL	HOM- BRES	MUJE- RES	TO- TAL	HOM- BRES	MUJE- RES	TO- TAL	HOM- BRES	MUJE- RES	TO- TAL	HOM- BRES	MUJE- RES	TO- TAL	HOM- BRES	MUJE- RES	TO- TAL	HOM- BRES	MUJE- RES					
UNIV. PERUANA DE CIENCIAS APLICADAS	15 504	4 220	2 656	1 564	11 302	5 636	5 666	452	248	204	73	18	55	666	357	309	186	115	71	30	12	18	0
UNIV. PERUANA DE CIENCIAS E	942	560	338	222	418	241	177	29	19	10	14	2	12	21	11	10	11	6	5	1	1	0	0
UNIV. PERUANA DE INTEGRACIÓN GLOBAL	756	416	267	149	328	187	141	37	24	13	14	6	8	23	11	12	17	8	9	2	0	2	0
UNIV. PERUANA DE LAS AMERICAS	2 202	1 192	625	567	825	401	424	268	135	133	20	4	16	136	57	79	27	13	14	1	0	1	0
UNIV. PERUANA DEL CENTRO	61	13	2	11	44	10	34	5	2	3	3	1	2	0	0	0	0	0	0	0	0	0	0
UNIV. PERUANA DEL ORIENTE	390	74	41	33	292	141	151	13	4	9	17	0	17	11	3	8	5	2	3	1	0	1	0
UNIV. PERUANA SIMÓN BOLÍVAR	494	190	80	110	311	142	169	20	9	11	1	0	1	18	10	8	5	0	5	1	0	1	0
UNIV. PERUANA UNION	5 406	2 037	1 140	897	3 660	1 701	1 959	237	129	108	103	16	87	131	60	71	65	35	30	13	6	7	0
UNIV. PRIV. ANTONIO ORREGO	9 263	818	510	308	8 158	4 041	4 117	485	261	224	57	5	52	712	320	392	34	18	16	14	8	6	0
UNIV. PRIV. ANTONIO GUILLERMO URRELO	1 704	356	217	139	1 269	486	783	76	22	54	43	2	41	52	21	31	17	5	12	6	3	3	0
UNIV. PRIV. ARZOBISPO LOAYZA	160	40	5	35	113	2	111	13	1	12	2	0	2	9	0	9	2	0	2	0	0	0	0
UNIV. PRIV. DE HUANCAYO	211	80	12	68	129	29	100	7	3	4	6	0	6	1	0	1	6	1	5	0	0	0	0
UNIV. PRIV. DE ICA	91	26	12	14	66	29	37	7	1	6	1	0	1	2	0	2	0	0	0	0	0	0	0
UNIV. PRIV. DE LAMBAYEQUE	93	15	7	8	76	36	40	6	3	3	1	0	1	10	5	5	1	1	0	0	0	0	0
UNIV. PRIV. DE PUCALLPA	507	249	144	105	247	125	122	15	6	9	22	3	19	13	8	5	8	2	6	1	1	0	0
UNIV. DE TACNA	4 741	1 023	636	387	3 847	1 880	1 967	102	49	53	47	3	44	135	74	61	25	13	12	10	7	3	0
UNIV. PRIV. DE TRUJILLO	479	158	119	39	320	191	129	27	18	9	3	1	2	19	10	9	6	5	1	1	0	1	0
UNIV. PRIV. DEL NORTE	7 692	1 719	1 097	622	5 900	3 065	2 835	280	179	101	104	8	96	322	173	149	48	30	18	8	4	4	0
UNIV. PRIV. JUAN MEJÍA BACA	426	44	22	22	362	170	192	21	6	15	2	0	2	29	11	18	1	1	0	1	0	1	0
UNIV. PRIV. NORBERT WIENER	4 952	2 323	846	1 477	2 629	868	1 761	250	91	159	138	6	132	181	56	125	143	40	103	13	1	12	0
UNIV. PRIV. SAN CARLOS	495	179	100	79	325	149	176	18	10	8	13	2	11	9	4	5	8	3	5	0	0	0	0
UNIV. PRIV. SAN IGNACIO DE LOYOLA	7 726	2 069	1 191	878	5 843	2 654	3 189	217	104	113	48	11	37	340	148	192	84	47	37	10	6	4	0
UNIV. PRIV. SEÑOR DE SIPAN	7 976	1 643	1 049	594	6 236	3 118	3 118	424	226	198	91	11	80	403	229	174	59	30	29	26	11	15	0
UNIV. PRIV. SERGIO BERNALES	530	192	95	97	335	99	236	17	5	12	16	0	16	12	3	9	4	1	3	0	0	0	0
UNIV. PRIV. TELESUP	1 671	639	419	220	1 093	601	492	85	55	30	12	3	9	59	32	27	25	16	9	4	1	3	0
UNIV. RICARDO PALMA	15 153	3 949	2 001	1 948	11 199	5 595	5 604	461	249	212	103	13	90	615	308	307	134	51	83	43	20	23	0
UNIV. PRIV. SAN PEDRO	15 028	4 525	2 657	1 868	10 160	4 390	5 770	795	387	408	366	30	336	549	274	275	137	68	69	21	11	10	0
UNIV. TECNOLÓGICA DE LOS ANDES	6 885	2 569	1 374	1 195	4 184	1 688	2 496	379	172	207	186	21	165	112	49	63	71	37	34	9	3	6	0
UNIV. TECNOLÓGICA DEL PERU	12 762	4 999	3 465	1 534	8 369	5 487	2 882	501	350	151	70	18	52	417	282	135	125	83	42	26	12	14	0

NOTA: Incluye todas las universidades que vienen funcionando formalmente en el Sistema Universitario Peruano.

FUENTE: INEI - II CENSO NACIONAL UNIVERSITARIO, 2010

CUADRO A.1.42

PERÚ: TOTAL DE ALUMNOS DE PRE GRADO, POR CONDICIÓN DE ACTIVIDAD Y SEXO, SEGÚN TIPO Y NOMBRE DE UNIVERSIDAD

TIPO Y NOMBRE DE UNIVERSIDAD	CONDICIÓN DE ACTIVIDAD Y SEXO						
	TOTAL	TRABAJA			NO TRABAJA		
		TOTAL	HOMBRE	MUJER	TOTAL	HOMBRE	MUJER
TOTAL	782 970	256 390	149 400	106 990	526 580	250 745	275 835
PÚBLICAS	309 175	93 178	60 620	32 558	215 997	113 473	102 524
UNIV. NAC. AGRARIA DE LA SELVA	2 726	525	365	160	2 201	1 258	943
UNIV. NAC. AGRARIA LA MOLINA	4 903	914	551	363	3 989	2 066	1 923
UNIV. NAC. AMAZONICA DE MADRE DE DIOS	1 393	508	351	157	885	405	480
UNIV. NAC. DANIEL ALCIDES CARRIÓN	6 904	1 675	1 093	582	5 229	2 131	3 098
UNIV. NAC. DE CAJAMARCA	8 851	2 204	1 569	635	6 647	3 564	3 083
UNIV. NAC. DE EDUCACIÓN ENRIQUE GUZMAN Y VALLE	9 178	5 103	2 170	2 933	4 075	1 239	2 836
UNIV. NAC. DE HUANCAMELICA	4 875	1 209	852	357	3 666	1 921	1 745
UNIV. NAC. DE INGENIERÍA	11 034	3 518	3 138	380	7 516	6 505	1 011
UNIV. NAC. DE LA AMAZONIA PERUANA	7 216	1 596	1 065	531	5 620	2 910	2 710
UNIV. NAC. DE MOQUEGUA	689	179	123	56	510	265	245
UNIV. NAC. DE PIURA	11 907	2 914	2 034	880	8 993	4 901	4 092
UNIV. NAC. DE SAN AGUSTÍN	24 212	7 634	4 744	2 890	16 578	8 171	8 407
UNIV. NAC. DE SAN ANTONIO ABAD	16 374	5 684	3 948	1 736	10 690	5 853	4 837
UNIV. NAC. DE SAN MARTÍN	4 870	863	631	232	4 007	2 145	1 862
UNIV. NAC. DE TRUJILLO	15 741	3 055	1 988	1 067	12 686	6 395	6 291
UNIV. NAC. DE TUMBES	2 811	785	543	242	2 026	858	1 168
UNIV. NAC. DE UCAYALI	3 890	1 079	749	330	2 811	1 499	1 312
UNIV. NAC. DEL ALTIPLANO	16 340	5 245	3 968	1 277	11 095	6 438	4 657
UNIV. NAC. DEL CALLAO	13 584	5 512	3 820	1 692	8 072	4 755	3 317
UNIV. NAC. DEL CENTRO DEL PERÚ	10 077	2 871	1 924	947	7 206	3 831	3 375
UNIV. NAC. DEL SANTA	3 003	676	416	260	2 327	1 076	1 251
UNIV. NAC. FEDERICO VILLARREAL	23 105	7 610	4 341	3 269	15 495	7 302	8 193
UNIV. NAC. HERMILIO VALDIZAN	8 638	2 367	1 609	758	6 271	2 977	3 294
UNIV. NAC. INTERCULTURAL DE LA AMAZONÍA	830	235	171	64	595	295	300
UNIV. NAC. JORGE BASADRE GROHMANN	6 039	1 361	862	499	4 678	2 370	2 308
UNIV. NAC. JOSÉ FAUSTINO SÁNCHEZ CARRIÓN	12 441	4 376	2 395	1 981	8 065	3 490	4 575
UNIV. NAC. JOSÉ MARÍA ARGUEDAS	889	346	241	105	543	328	215
UNIV. NAC. MAYOR DE SAN MARCOS	28 645	9 559	5 861	3 698	19 086	10 506	8 580
UNIV. NAC. MICAELA BASTIDAS DE APURIMAC	2 272	650	476	174	1 622	937	685
UNIV. NAC. PEDRO RUIZ GALLO	13 533	3 527	2 175	1 352	10 006	5 757	4 249
UNIV. NAC. SAN CRISTÓBAL DE HUAMANGA	8 984	3 005	2 136	869	5 979	3 212	2 767
UNIV. NAC. SAN LUIS GONZAGA	12 779	3 461	2 209	1 252	9 318	4 335	4 983
UNIV. NAC. SANTIAGO ANTÚNEZ DE MAYOLO	7 436	2 145	1 518	627	5 291	2 599	2 692
UNIV. NAC. TECNOLÓGICA DEL CONO SUR DE LIMA	1 404	439	353	86	965	658	307
UNIV. NAC. TORIBIO RODRIGUEZ DE MENDOZA DE AMAZONAS	1 602	348	231	117	1 254	521	733
PRIVADAS	473 795	163 212	88 780	74 432	310 583	137 272	173 311
ASOCIACIÓN UNIV. PRIV. SAN JUAN BAUTISTA	8 416	3 440	1 647	1 793	4 976	1 721	3 255
FACULTAD DE TEOLOGÍA PONTIFICIA Y CIVIL DE LIMA	280	44	31	13	236	202	34
PONTIF. UNIV. CATÓLICA DEL PERÚ	17 531	3 283	1 825	1 458	14 248	7 908	6 340
UNIV. ADA A BYRON	937	281	153	128	656	254	402
UNIV. ALAS PERUANAS	57 616	21 752	12 373	9 379	35 864	14 664	21 200
UNIV. ANDINA DEL CUSCO	11 208	2 973	1 618	1 355	8 235	3 301	4 934
UNIV. ANDINA NESTOR CÁCERES VELÁSQUEZ	21 651	8 509	4 974	3 535	13 142	5 858	7 284
UNIV. ANTONIO RUIZ DE MONTROYA	317	92	59	33	225	105	120
UNIV. AUTÓNOMA DEL PERÚ	1 645	518	299	219	1 127	534	593

Continúa...

CUADRO A.1.42

PERÚ: TOTAL DE ALUMNOS DE PRE GRADO, POR CONDICIÓN DE ACTIVIDAD Y SEXO, SEGÚN TIPO Y NOMBRE DE UNIVERSIDAD

TIPO Y NOMBRE DE UNIVERSIDAD	TOTAL	CONDICIÓN DE ACTIVIDAD Y SEXO					
		TRABAJA			NO TRABAJA		
		TOTAL	HOMBRE	MUJER	TOTAL	HOMBRE	MUJER
UNIV. CATÓLICA SANTA MARIA	12 273	1 857	1 170	687	10 416	5 360	5 056
UNIV. CATÓLICA DE TRUJILLO	589	140	47	93	449	165	284
UNIV. CATÓLICA LOS ÁNGELES DE CHIMBOTE	28 069	13 839	8 061	5 778	14 230	5 144	9 086
UNIV. CATÓLICA SAN PABLO	4 771	688	365	323	4 083	1 886	2 197
UNIV. CATÓLICA SANTO TORIBIO DE MOGROVEJO	6 457	1 337	719	618	5 120	2 001	3 119
UNIV. CATOLICA SEDES SAPIENTIAE	4 246	2 260	877	1 383	1 986	705	1 281
UNIV. PRIV. CÉSAR VALLEJO	37 163	10 300	5 269	5 031	26 863	11 352	15 511
UNIV. CIENTÍFICA DEL PERÚ	2 768	752	434	318	2 016	873	1 143
UNIV. CIENTIFICA DEL SUR	2 850	747	449	298	2 103	917	1 186
UNIV. CONTINENTAL DE CIENCIA E INGENIERÍA	5 148	1 606	984	622	3 542	1 831	1 711
UNIV. DE CIENCIAS Y HUMANIDADES	1 365	557	245	312	808	369	439
UNIV. PRIV. DE HUÁNUCO	8 287	2 488	1 518	970	5 799	2 433	3 366
UNIV. DE LIMA	14 109	2 902	1 664	1 238	11 207	6 406	4 801
UNIV. DE PIURA	5 232	843	410	433	4 389	2 218	2 171
UNIV. DE SAN MARTIN DE PORRES	31 046	7 885	3 853	4 032	23 161	9 794	13 367
UNIV. DEL PACÍFICO	2 179	410	195	215	1 769	825	944
UNIV. ESAN	1 413	134	95	39	1 279	673	606
UNIV. FEMENINA DEL SAGRADO CORAZON	2 358	457	0	457	1 901	0	1 901
UNIV. INCA GARCILASO DE LA VEGA	26 645	16 909	8 292	8 617	9 736	3 589	6 147
UNIV. JAIME BAUSATE Y MEZA	1 484	571	272	299	913	373	540
UNIV. JOSÉ CARLOS MARIÁTEGUI	7 164	4 016	2 372	1 644	3 148	1 321	1 827
UNIV. LE CORDON BLEU	47	5	2	3	42	21	21
UNIV. PARA EL DESARROLLO ANDINO	167	40	27	13	127	53	74
UNIV. PARTICULAR DE CHICLAYO	910	153	101	52	757	300	457
UNIV. PRIV. MARCELINO CHAMPAGNAT	927	649	168	481	278	46	232
UNIV. PERUANA LOS ANDES	18 691	8 755	4 460	4 295	9 936	3 841	6 095
UNIV. PERUANA CAYETANO HEREDIA	3 536	553	157	396	2 983	909	2 074
UNIV. PERUANA DE CIENCIAS APLICADAS	15 504	4 843	2 929	1 914	10 661	5 313	5 348
UNIV. PERUANA DE CIENCIAS E INFORMÁTICA	942	572	338	234	370	205	165
UNIV. PERUANA DE INTEGRACIÓN GLOBAL	756	439	273	166	317	183	134
UNIV. PERUANA DE LAS AMERICAS	2 202	882	437	445	1 320	657	663
UNIV. PERUANA DEL CENTRO	61	14	3	11	47	11	36
UNIV. PERUANA DEL ORIENTE	390	101	58	43	289	120	169
UNIV. PERUANA SIMÓN BOLIVAR	494	210	88	122	284	129	155
UNIV. PERUANA UNION	5 406	1 970	1 062	908	3 436	1 549	1 887
UNIV. PRIV. ANTENOR ORREGO	9 263	1 005	620	385	8 258	3 964	4 294
UNIV. PRIV. ANTONIO GUILLERMO URRELO	1 704	437	246	191	1 267	457	810
UNIV. PRIV. ARZOBISPO LOAYZA	160	45	4	41	115	3	112
UNIV. PRIV. DE HUANCAYO	211	100	16	84	111	25	86
UNIV. PRIV. DE ICA	91	33	14	19	58	24	34
UNIV. PRIV. DE LAMBAYEQUE	93	17	9	8	76	35	41
UNIV. PRIV. DE PUCALLPA	507	301	174	127	206	80	126
UNIV. DE TACNA	4 741	1 218	701	517	3 523	1 706	1 817
UNIV. PRIV. DE TRUJILLO	479	164	125	39	315	182	133
UNIV. PRIV. DEL NORTE	7 692	2 055	1 281	774	5 637	2 853	2 784
UNIV. PRIV. JUAN MEJÍA BACA	426	61	38	23	365	159	206
UNIV. PRIV. NORBERT WIENER	4 952	2 680	937	1 743	2 272	707	1 565
UNIV. PRIV. SAN CARLOS	495	194	112	82	301	124	177
UNIV. PRIV. SAN IGNACIO DE LOYOLA	7 726	2 407	1 341	1 066	5 319	2 369	2 950

Continúa...

CUADRO A.1.42

PERÚ: TOTAL DE ALUMNOS DE PRE GRADO, POR CONDICIÓN DE ACTIVIDAD Y SEXO, SEGÚN TIPO Y NOMBRE DE UNIVERSIDAD

Conclusión.

TIPO Y NOMBRE DE UNIVERSIDAD	TOTAL	CONDICIÓN DE ACTIVIDAD Y SEXO					
		TRABAJA			NO TRABAJA		
		TOTAL	HOMBRE	MUJER	TOTAL	HOMBRE	MUJER
UNIV. PRIV. SEÑOR DE SIPAN	7 976	2 128	1 375	753	5 848	2 777	3 071
UNIV. PRIV. SERGIO BERNALES	530	240	116	124	290	73	217
UNIV. PRIV. TELESUP	1 671	742	464	278	929	506	423
UNIV. RICARDO PALMA	15 153	4 599	2 290	2 309	10 554	5 190	5 364
UNIV. PRIV. SAN PEDRO	15 028	5 405	3 113	2 292	9 623	3 852	5 771
UNIV. TECNOLÓGICA DE LOS ANDES	6 885	2 893	1 535	1 358	3 992	1 497	2 495
UNIV. TECNOLÓGICA DEL PERU	12 762	5 712	3 896	1 816	7 050	4 570	2 480

NOTA: Incluye todas las universidades que vienen funcionando formalmente en el Sistema Universitario Peruano.

FUENTE: INEI - II CENSO NACIONAL UNIVERSITARIO, 2010

CUADRO A.1.43
PERÚ: TOTAL DE ALUMNOS DE PRE GRADO, POR CATEGORÍA DE OCUPACIÓN Y SEXO, SEGÚN TIPO Y NOMBRE DE UNIVERSIDAD

TIPO Y NOMBRE DE UNIVERSIDAD	CATEGORÍA DE OCUPACIÓN Y SEXO																							
	TOTAL		EMPLEADO			OBRERO			TRABAJADOR INDEPENDIENTE O POR CUENTA PROPIA			EMPLEADOR O PATRONO			TRABAJADOR FAMILIAR NO REMUNERADO			TRABAJADOR DEL HOGAR			OTRO			NEP
	TAL	HOM- BRE	MU- JER	TAL	HOM- BRE	MU- JER	TAL	HOM- BRE	MU- JER	TAL	HOM- BRE	MU- JER	TAL	HOM- BRE	MU- JER	TAL	HOM- BRE	MU- JER	TAL	HOM- BRE	MU- JER	TAL	HOM- BRE	MU- JER
TOTAL	256 390	179 313	95 408	83 905	16 553	14 167	2 386	47 066	32 304	14 762	3 667	2 579	1 088	5 996	3 368	2 628	2 485	904	1 581	1 309	670	639	1	
PÚBLICAS	93 178	56 907	33 305	23 602	8 885	7 872	1 013	21 684	15 964	5 720	1 207	910	297	2 918	1 825	1 093	1 022	421	601	555	323	232	0	
UNIV. NAC. AGRARIA DE LA SELVA	525	282	181	101	41	38	3	142	105	37	16	12	4	23	16	7	13	6	7	8	7	1	0	
UNIV. NAC. AGRARIA LA MOLINA	914	575	317	258	52	36	16	227	156	71	12	9	3	31	21	10	5	4	1	12	8	4	0	
UNIV. NAC. AMAZONICA DE MADRE DE DIOS	508	201	112	89	62	54	8	194	153	41	8	7	1	25	16	9	15	8	7	3	1	2	0	
UNIV. NAC. DANIEL ALCIDES CARRIÓN	1 675	890	507	383	251	222	29	404	298	106	25	15	10	62	36	26	34	9	25	9	6	3	0	
UNIV. NAC. DE CAJAMARCA	2 204	1 224	791	433	238	222	16	610	472	138	31	25	6	67	42	25	28	12	16	6	5	1	0	
UNIV. NAC. DE EDUCACIÓN ENRIQUE GUZMAN Y VALLE	5 103	3 908	1 496	2 412	286	194	92	725	403	322	55	28	27	84	37	47	36	10	26	9	2	7	0	
UNIV. NAC. DE HUANCAMELICA	1 209	590	383	207	161	150	11	346	255	91	16	13	3	48	32	16	38	13	25	10	6	4	0	
UNIV. NAC. DE INGENIERIA	3 518	2 190	1 930	260	167	161	6	1 017	920	97	44	41	3	78	66	12	5	5	0	17	15	2	0	
UNIV. NAC. DE LA AMAZONIA PERUANA	1 596	1 027	621	406	79	71	8	385	303	82	32	24	8	46	28	18	19	12	7	8	6	2	0	
UNIV. NAC. DE MOQUEGUA	179	105	67	38	25	24	1	40	29	11	0	0	0	4	1	3	2	0	2	3	2	1	0	
UNIV. NAC. DE PIURA	2 914	1 730	1 088	642	301	277	24	740	561	179	35	25	10	67	56	11	35	22	13	6	5	1	0	
UNIV. NAC. DE SAN AGUSTÍN	7 634	4 487	2 486	2 001	890	747	143	1 787	1 272	515	101	72	29	262	135	127	61	16	45	46	16	30	0	
UNIV. NAC. DE SAN ANTONIO ABAD	5 684	2 918	1 853	1 065	594	546	48	1 748	1 302	446	72	58	14	224	144	80	82	22	60	46	23	23	0	
UNIV. NAC. DE SAN MARTÍN	863	423	283	140	66	62	4	267	211	56	21	18	3	54	39	15	27	15	12	5	3	2	0	
UNIV. NAC. DE TRUJILLO	3 055	1 861	1 052	809	307	284	23	669	507	162	42	34	8	130	85	45	23	13	10	23	13	10	0	
UNIV. NAC. DE TUMBES	785	420	262	158	126	114	12	187	133	54	7	5	2	26	15	11	9	5	4	10	9	1	0	
UNIV. NAC. DE UCAYALI	1 079	640	404	236	76	71	5	262	207	55	26	20	6	43	27	16	25	19	6	7	1	6	0	
UNIV. NAC. DEL ALTIPLANO	5 245	2 053	1 417	636	854	805	49	1 827	1 405	422	67	51	16	301	213	88	103	45	58	40	32	8	0	
UNIV. NAC. DEL CALLAO	5 512	3 969	2 646	1 323	429	381	48	869	645	224	66	48	18	113	71	42	37	13	24	29	16	13	0	
UNIV. NAC. DEL CENTRO DEL PERU	2 871	1 643	993	650	317	287	30	713	524	189	53	43	10	103	57	46	31	14	17	11	6	5	0	
UNIV. NAC. DEL SANTA	676	366	204	162	105	80	25	166	114	52	4	2	2	20	10	10	11	3	8	4	3	1	0	
UNIV. NAC. FEDERICO VILLARREAL	7 610	5 858	3 120	2 738	339	294	45	1 085	744	341	85	63	22	167	92	75	30	11	19	46	17	29	0	
UNIV. NAC. HERMILIO VALDIZAN	2 367	1 314	821	493	189	164	25	700	519	181	38	29	9	80	51	29	32	16	16	14	9	5	0	

Continúa...

CUADRO A.1.43
PERÚ: TOTAL DE ALUMNOS DE PRE GRADO, POR CATEGORÍA DE OCUPACIÓN Y SEXO, SEGÚN TIPO Y NOMBRE DE UNIVERSIDAD

TIPO Y NOMBRE DE UNIVERSIDAD	CATEGORÍA DE OCUPACIÓN Y SEXO																																						
	EMPLEADO						OBRERO						TRABAJADOR INDEPENDIENTE O POR CUENTA PROPIA						EMPLEADOR O PATRONO						TRABAJADOR FAMILIAR NO REMUNERADO						TRABAJADOR DEL HOGAR						OTRO		NEP
	TOTAL		HOM- BRE		MU- JER		TOTAL		HOM- BRE		MU- JER		TOTAL		HOM- BRE		MU- JER		TOTAL		HOM- BRE		MU- JER		TOTAL		HOM- BRE		MU- JER										
	TO- TAL	HOM- BRE	MU- JER	TO- TAL	HOM- BRE	MU- JER	TO- TAL	HOM- BRE	MU- JER	TO- TAL	HOM- BRE	MU- JER	TO- TAL	HOM- BRE	MU- JER	TO- TAL	HOM- BRE	MU- JER	TO- TAL	HOM- BRE	MU- JER	TO- TAL	HOM- BRE	MU- JER	TO- TAL	HOM- BRE	MU- JER	TO- TAL	HOM- BRE	MU- JER									
UNIV. NAC. INTERCULTURAL DE LA AMAZONIA	235	83	61	22	31	28	3	97	65	32	3	3	0	9	9	0	11	4	7	1	4	7	1	1	1	1	0	0	0	0									
UNIV. NAC. JORGE BASADRE GROHMANN	1 361	839	480	359	138	114	24	285	212	73	24	19	5	50	21	29	15	9	6	10	7	3	0	0	0	0	0	0	0	0									
UNIV. NAC. JOSE FAUSTINO SANCHEZ CARRION	4 376	2 421	1 048	1 373	600	516	84	1 062	695	367	38	25	13	143	77	66	76	21	55	36	13	23	0	0	0	0	0	0	0	0									
UNIV. NAC. JOSE MARIA ARGUEDAS	346	148	98	50	50	49	1	116	79	37	5	5	0	17	7	10	8	3	5	2	0	2	0	0	0	0	0	0	0	0									
UNIV. NAC. MAYOR DE SAN MARCOS	9 559	7 397	4 261	3 136	360	320	40	1 444	1 058	386	92	69	23	187	103	84	29	17	12	50	33	17	0	0	0	0	0	0	0	0									
UNIV. NAC. MICAELA BASTIDAS DE APURIMAC	650	277	180	97	142	133	9	173	127	46	9	6	3	31	22	9	12	3	9	6	5	1	0	0	0	0	0	0	0	0									
UNIV. NAC. PEDRO RUIZ GALLO	3 527	2 162	1 154	1 008	302	273	29	877	613	264	41	30	11	97	77	20	38	22	16	10	6	4	0	0	0	0	0	0	0	0									
UNIV. NAC. SAN CRISTOBAL DE HUAMANGA	3 005	1 426	948	478	353	326	27	987	709	278	49	37	12	118	82	36	35	8	27	37	26	11	0	0	0	0	0	0	0	0									
UNIV. NAC. SAN LUIS GONZAGA	3 461	1 866	1 009	857	564	466	98	807	596	211	48	42	6	110	65	45	54	22	32	12	9	3	0	0	0	0	0	0	0	0									
UNIV. NAC. SANTIAGO AN TÚNEZ DE MAYOLO	2 145	1 165	730	435	271	250	21	571	445	126	35	25	10	67	50	17	25	10	15	11	8	3	0	0	0	0	0	0	0	0									
UNIV. NAC. TECNOLÓGICA DEL CONO SUR DE LIMA	439	260	198	62	68	64	4	87	75	12	3	3	0	16	11	5	2	1	1	3	1	2	0	0	0	0	0	0	0	0									
UNIV. NAC. TORIBIO RODRIGUEZ DE MENDOZA DE AMAZONAS	348	189	104	85	51	49	2	68	52	16	4	4	0	15	11	4	16	8	8	5	3	2	0	0	0	0	0	0	0	0	0								
PRIVADAS	163 212	122 406	62 103	60 303	7 668	6 295	1 373	25 382	16 340	9 042	2 460	1 669	791	3 078	1 543	1 535	1 463	483	980	754	347	407	1	0	0	0	0	0	0	0	0								
ASOCIACIÓN UNIV. PRIV. SAN JUAN BAUTISTA	3 440	2 727	1 263	1 464	115	77	38	457	248	209	53	28	25	48	18	30	19	4	15	21	9	12	0	0	0	0	0	0	0	0	0								
FACULTAD DE TEOLOGIA PONTIFICIA Y CIVIL DE LIMA	44	31	20	11	1	1	0	10	8	2	0	0	0	2	2	0	0	0	0	0	0	0	0	0	0	0	0	0	0	0	0								
PONTIF. UNIV. CATÓLICA DEL PERÚ	3 283	2 761	1 498	1 263	45	39	6	369	220	149	36	24	12	33	26	7	4	1	3	35	17	18	0	0	0	0	0	0	0	0	0								
UNIV. ADA A BYRON	281	183	92	91	36	27	9	48	28	20	1	1	0	10	3	7	2	1	1	1	1	0	0	0	0	0	0	0	0	0	0								
UNIV. ALAS PERUANAS	21 752	15 451	8 066	7 385	1 134	965	169	3 949	2 666	1 283	396	287	109	487	250	237	259	112	147	75	27	48	1	0	0	0	0	0	0	0	0								
UNIV. ANDINA DEL CUSCO	2 973	1 951	990	961	96	75	21	713	438	275	77	53	24	103	50	53	21	6	15	12	6	6	0	0	0	0	0	0	0	0	0								
UNIV. ANDINA NESTOR CACERES VELÁSQUEZ	8 509	4 727	2 476	2 251	617	545	72	2 455	1 568	887	141	99	42	332	171	161	180	81	99	57	34	23	0	0	0	0	0	0	0	0	0								
UNIV. ANTONIO RUIZ DE MONTOYA	92	73	44	29	0	0	0	15	11	4	0	0	0	4	4	0	0	0	0	0	0	0	0	0	0	0	0	0	0	0	0								
UNIV. AUTÓNOMA DEL PERÚ	518	352	184	168	42	37	5	87	61	26	8	6	2	18	4	14	8	4	4	3	3	0	0	0	0	0	0	0	0	0	0								
UNIV. CATÓLICA SANTA MARIA	1 857	1 244	709	535	98	83	15	383	287	96	41	32	9	66	46	20	14	8	6	11	5	6	0	0	0	0	0	0	0	0	0								

Continúa...

CUADRO A.1.43
 PERÚ: TOTAL DE ALUMNOS DE PRE GRADO, POR CATEGORÍA DE OCUPACIÓN Y SEXO, SEGÚN TIPO Y NOMBRE DE UNIVERSIDAD

TIPO Y NOMBRE DE UNIVERSIDAD	CATEGORÍA DE OCUPACIÓN Y SEXO																																						
	EMPLEADO						OBRERO						TRABAJADOR INDEPENDIENTE O POR CUENTA PROPIA						EMPLEADOR O PATRONO						TRABAJADOR FAMILIAR NO REMUNERADO						TRABAJADOR DEL HOGAR						OTRO		NEP
	TO- TAL	HOM- BRE	MU- JER	TO- TAL	HOM- BRE	MU- JER	TO- TAL	HOM- BRE	MU- JER	TO- TAL	HOM- BRE	MU- JER	TO- TAL	HOM- BRE	MU- JER	TO- TAL	HOM- BRE	MU- JER	TO- TAL	HOM- BRE	MU- JER	TO- TAL	HOM- BRE	MU- JER	TO- TAL	HOM- BRE	MU- JER	TO- TAL	HOM- BRE	MU- JER									
UNIV. CATOLICA DE TRUJILLO	140	104	31	73	5	2	3	25	13	12	1	0	1	1	1	0	2	0	2	0	2	0	2	0	2	0	2	0	2	0	0								
UNIV. CATOLICA LOS ANGELES DE CHIMBOTE	13 839	9 412	5 083	4 329	966	813	153	2 845	1 882	963	194	126	68	201	99	102	171	39	132	50	19	31	0	0	0	0	0	0	0	0									
UNIV. CATOLICA SAN PABLO	688	511	256	255	12	11	1	112	65	47	15	13	2	28	15	13	4	3	1	6	2	4	0	0	0	0	0	0	0	0									
UNIV. CATOLICA SANTO TORIBIO DE MOGROVEJO	1 337	998	506	492	65	51	14	209	131	78	15	10	5	33	16	17	10	3	7	7	2	5	0	0	0	0	0	0	0	0									
UNIV. CATOLICA SEDES SAPIENTIAE	2 260	1 866	666	1 200	93	67	26	177	94	83	25	11	14	28	7	21	33	17	16	38	15	23	0	0	0	0	0	0	0	0									
UNIV. PRIV. CÉSAR VALLEJO	10 300	7 911	3 699	4 212	610	512	98	1 311	826	485	128	91	37	216	103	113	99	23	76	25	15	10	0	0	0	0	0	0	0	0									
UNIV. CIENTIFICA DEL PERÚ	752	566	304	262	12	9	3	123	87	36	21	15	6	20	14	6	3	1	2	7	4	3	0	0	0	0	0	0	0	0									
UNIV. CIENTIFICA DEL SUR	747	658	397	261	11	9	2	62	35	27	8	6	2	7	2	5	0	0	0	1	0	1	0	0	0	0	0	0	0	0									
UNIV. CONTINENTAL DE CIENCIA E INGENIERIA	1 606	1 142	654	488	68	60	8	285	210	75	31	22	9	58	29	29	14	5	9	8	4	4	0	0	0	0	0	0	0	0									
UNIV. DE CIENCIAS Y HUMANIDADES	557	428	170	258	25	16	9	71	44	27	10	7	3	9	4	5	11	2	9	3	2	1	0	0	0	0	0	0	0	0									
UNIV. PRIV. DE HUANUCO	2 488	1 636	940	696	95	80	15	596	408	188	54	37	17	70	41	29	30	7	23	7	5	2	0	0	0	0	0	0	0	0									
UNIV. DE LIMA	2 902	2 519	1 406	1 113	41	28	13	224	151	73	60	44	16	37	25	12	3	3	0	18	7	11	0	0	0	0	0	0	0	0									
UNIV. DE PIURA	843	674	311	363	25	19	6	107	57	50	14	9	5	16	10	6	2	2	0	5	2	3	0	0	0	0	0	0	0	0									
UNIV. DE SAN MARTIN DE PORRES	7 885	6 734	3 164	3 570	157	113	44	712	442	270	75	50	25	144	59	85	25	10	15	38	15	23	0	0	0	0	0	0	0	0									
UNIV. DEL PACIFICO	410	380	177	203	0	0	0	22	16	6	4	2	2	3	0	3	0	0	0	1	0	1	0	0	0	0	0	0	0	0									
UNIV. ESAN	134	102	74	28	3	3	0	21	12	9	7	5	2	1	1	0	0	0	0	0	0	0	0	0	0	0	0	0	0	0									
UNIV. FEMENINA DEL SAGRADO CORAZON	457	371	0	371	3	0	3	62	0	62	8	0	8	8	0	8	1	0	1	4	0	4	0	0	0	0	0	0	0	0									
UNIV. INCA GARCILASO DE LA VEGA	16 909	14 294	6 699	7 595	517	377	140	1 678	1 020	658	162	103	59	137	57	80	71	14	57	50	22	28	0	0	0	0	0	0	0	0									
UNIV. JAIME BAUSATE Y MEZA	571	472	215	257	15	11	4	66	40	26	7	3	4	5	2	3	2	0	2	4	1	3	0	0	0	0	0	0	0	0									
UNIV. JOSÉ CARLOS MARIATEGUI	4 016	2 942	1 636	1 306	282	247	35	661	417	244	52	32	20	41	23	18	22	9	13	16	8	8	0	0	0	0	0	0	0	0									
UNIV. LE CORDON BLEU	5	4	1	3	0	0	0	1	1	0	0	0	0	0	0	0	0	0	0	0	0	0	0	0	0	0	0	0	0	0									
UNIV. PARA EL DESARROLLO ANDINO	40	20	11	9	6	5	1	7	7	0	1	1	0	3	0	3	2	2	0	1	1	0	0	0	0	0	0	0	0	0									
UNIV. PARTICULAR DE CHICLAYO	153	102	62	40	8	8	0	34	25	9	2	2	0	3	2	1	3	1	2	1	1	0	0	0	0	0	0	0	0	0									
UNIV. PRIV. MARCELINO CHAMPAGNAT	649	537	115	422	24	18	6	54	32	22	4	0	4	12	1	11	3	1	2	15	1	14	0	0	0	0	0	0	0	0									
UNIV. PERUANA LOS ANDES	8 755	6 255	2 933	3 322	430	339	91	1 554	949	605	140	86	54	189	91	98	118	25	93	69	37	32	0	0	0	0	0	0	0	0									
UNIV. PERUANA CAYETANO HEREDIA	553	453	127	326	7	2	5	71	23	48	8	2	6	9	2	7	1	0	1	4	1	3	0	0	0	0	0	0	0	0									
UNIV. PERUANA DE CIENCIAS APLICADAS	4 843	4 372	2 604	1 768	87	62	25	273	186	87	68	52	16	24	16	8	9	5	4	10	4	6	0	0	0	0	0	0	0	0									
UNIV. PERUANA DE CIENCIAS E INFORMATICA	572	468	260	208	21	15	6	54	44	10	11	9	2	9	4	5	3	1	2	6	5	1	0	0	0	0	0	0	0	0									

Continúa...

CUADRO A.1.43
PERÚ: TOTAL DE ALUMNOS DE PRE GRADO, POR CATEGORÍA DE OCUPACIÓN Y SEXO, SEGÚN TIPO Y NOMBRE DE UNIVERSIDAD

TIPO Y NOMBRE DE UNIVERSIDAD	CATEGORÍA DE OCUPACIÓN Y SEXO																								Conclusión.						
	EMPLEADO												TRABAJADOR																		
	OBRERO						INDEPENDIENTE O POR CUENTA PROPIA						EMPLEADOR O PATRONO						TRABAJADOR FAMILIAR NO REMUNERADO							TRABAJADOR DEL HOGAR					
	TO- TAL	HOM- BRE	MU- JER	TO- TAL	HOM- BRE	MU- JER	TO- TAL	HOM- BRE	MU- JER	TO- TAL	HOM- BRE	MU- JER	TO- TAL	HOM- BRE	MU- JER	TO- TAL	HOM- BRE	MU- JER	TO- TAL	HOM- BRE	MU- JER	TO- TAL	HOM- BRE	MU- JER		OTRO					
UNIV. PERUANA DE INTEGRACIÓN GLOBAL	439	305	168	137	43	41	2	76	59	17	4	3	1	2	2	0	8	0	8	1	0	1	0	0							
UNIV. PERUANA DE LAS AMERICAS	882	761	367	394	29	13	16	70	49	21	12	4	8	5	2	3	4	2	4	2	2	1	0	1	0						
UNIV. PERUANA DEL CENTRO	14	11	3	8	1	0	1	2	0	2	0	0	0	0	0	0	0	0	0	0	0	0	0	0	0						
UNIV. PERUANA DEL ORIENTE	101	65	35	30	2	1	1	28	18	10	2	2	0	4	2	2	0	0	0	0	0	0	0	0	0						
UNIV. PERUANA SIMÓN BOLÍVAR	210	183	75	108	10	7	3	13	4	9	0	0	0	4	2	2	0	0	0	0	0	0	0	0	0						
UNIV. PERUANA UNIÓN	1 970	1 214	609	605	147	110	37	468	283	185	36	23	13	45	18	27	38	9	29	22	10	12	0	0							
UNIV. PRIV. ANTONIO ORREGO	1 005	686	382	304	65	58	7	189	139	50	17	14	3	36	22	14	8	3	5	4	2	2	0	0							
UNIV. PRIV. ANTONIO GUILLERMO URRELO	437	327	174	153	18	15	3	63	41	22	5	3	2	13	10	3	9	2	7	2	1	1	1	0							
UNIV. PRIV. ARZOBISPO LOAYZA	45	38	2	36	1	1	0	2	0	2	0	0	0	0	0	0	1	0	1	3	1	2	0	0							
UNIV. PRIV. DE HUANCAYO	100	67	11	56	3	0	3	23	5	18	3	0	3	0	0	0	3	0	3	1	0	1	0	0							
UNIV. PRIV. DE ICA	33	18	8	10	2	1	1	10	4	6	0	0	0	0	0	0	2	1	1	1	0	1	0	0							
UNIV. PRIV. DE LAMBAYEQUE	17	12	6	6	0	0	0	4	3	1	0	0	0	1	0	1	0	0	0	0	0	0	0	0							
UNIV. PRIV. DE PUCALLPA	301	235	130	105	12	12	0	39	24	15	6	4	2	5	2	3	4	2	2	0	0	0	0	0							
UNIV. DE TACNA	1 218	854	453	401	39	35	4	227	151	76	47	33	14	40	23	17	6	4	2	5	2	3	0	0							
UNIV. PRIV. DE TRUJILLO	164	85	61	24	21	17	4	44	35	9	7	6	1	5	4	1	1	1	1	0	1	0	0	0							
UNIV. PRIV. DEL NORTE	2 055	1 577	924	653	131	116	15	253	177	76	48	38	10	39	22	17	6	3	3	1	1	0	0	0							
UNIV. PRIV. JUAN MEJÍA BACA	61	32	18	14	4	4	0	22	14	8	2	2	0	1	0	1	0	0	0	0	0	0	0	0							
UNIV. PRIV. NORBERT WIENER	2 680	2 162	711	1 451	94	66	28	306	132	174	43	11	32	46	15	31	25	2	23	4	0	4	0	0							
UNIV. PRIV. SAN CARLOS	194	122	63	59	6	5	1	60	40	20	0	0	0	4	3	1	2	1	1	0	0	0	0	0							
UNIV. PRIV. SAN IGNACIO DE LOYOLA	2 407	2 129	1 156	973	34	24	10	155	109	46	50	38	12	31	11	20	1	0	1	7	3	4	0	0							
UNIV. PRIV. SEÑOR DE SIPÁN	2 128	1 485	879	606	120	110	10	414	305	109	37	32	5	37	28	9	29	17	12	6	4	2	0	0							
UNIV. PRIV. SERGIO BERNALES	240	148	63	85	14	11	3	64	37	27	4	3	1	5	1	4	5	1	4	0	0	0	0	0							
UNIV. PRIV. TELESUP	742	504	297	207	73	60	13	116	84	32	11	7	4	23	9	14	4	2	2	11	5	6	0	0							
UNIV. RICARDO PALMA	4 599	3 996	1 895	2 101	114	69	45	380	251	129	55	41	14	35	22	13	14	9	5	5	3	2	0	0							
UNIV. PRIV. SAN PEDRO	5 405	3 509	1 828	1 681	459	396	63	1 156	761	395	73	47	26	118	54	64	78	17	61	12	10	2	0	0							
UNIV. TECNOLÓGICA DE LOS ANDES	2 893	1 839	912	927	173	152	21	702	393	309	53	33	20	60	28	32	51	10	41	15	7	8	0	0							
UNIV. TECNOLÓGICA DEL PERU	5 712	4 611	3 030	1 581	281	245	36	593	470	123	67	57	10	104	65	39	15	7	8	41	22	19	0	0							

NOTA: Incluye todas las universidades que vienen funcionando formalmente en el Sistema Universitario Peruano.

FUENTE: INEI - II CENSO NACIONAL UNIVERSITARIO, 2010

CUADRO A.1.44

PERÚ: TOTAL DE ALUMNOS DE PRE GRADO QUE CREEN QUE SU UNIVERSIDAD CONTRIBUYE A LA SOLUCIÓN DE LOS PROBLEMAS DEL DEPARTAMENTO O REGIÓN, SEGÚN TIPO Y NOMBRE DE UNIVERSIDAD

TIPO Y NOMBRE DE UNIVERSIDAD	UNIVERSIDAD CONTRIBUYE A LA SOLUCIÓN DE LOS PROBLEMAS DEL DEPARTAMENTO */				NEP
	TOTAL	UNIVERSIDAD CONTRIBUYE A LA SOLUCIÓN DE LOS PROBLEMAS DEL DEPARTAMENTO */			
		CONTRIBUYE	NO CONTRIBUYE	NO SABE	
TOTAL	614 059	350 278	140 945	122 772	64
PÚBLICAS	260 267	145 623	72 893	41 733	18
UNIV. NAC. AGRARIA DE LA SELVA	2 208	1 675	289	244	0
UNIV. NAC. AGRARIA LA MOLINA	4 403	3 269	612	522	0
UNIV. NAC. AMAZONICA DE MADRE DE DIOS	935	668	153	113	1
UNIV. NAC. DANIEL ALCIDES CARRIÓN	5 208	2 398	1 956	854	0
UNIV. NAC. DE CAJAMARCA	6 912	3 958	2 004	950	0
UNIV. NAC. DE EDUCACIÓN ENRIQUE GUZMAN Y VALLE	6 153	4 088	1 022	1 043	0
UNIV. NAC. DE HUANCVELICA	4 121	2 885	793	442	1
UNIV. NAC. DE INGENIERÍA	10 061	6 332	2 301	1 426	2
UNIV. NAC. DE LA AMAZONIA PERUANA	5 860	4 145	1 080	635	0
UNIV. NAC. DE MOQUEGUA	432	285	69	77	1
UNIV. NAC. DE PIURA	11 485	6 936	2 641	1 908	0
UNIV. NAC. DE SAN AGUSTÍN	22 890	10 952	8 420	3 518	0
UNIV. NAC. DE SAN ANTONIO ABAD	15 193	8 642	4 781	1 770	0
UNIV. NAC. DE SAN MARTÍN	4 231	2 949	699	583	0
UNIV. NAC. DE TRUJILLO	12 777	7 464	2 830	2 482	1
UNIV. NAC. DE TUMBES	2 330	1 189	680	461	0
UNIV. NAC. DE UCAYALI	2 830	2 067	400	362	1
UNIV. NAC. DEL ALTIPLANO	13 118	7 533	3 946	1 637	2
UNIV. NAC. DEL CALLAO	12 068	6 069	3 361	2 635	3
UNIV. NAC. DEL CENTRO DEL PERU	8 344	5 683	1 989	672	0
UNIV. NAC. DEL SANTA	2 300	1 371	529	400	0
UNIV. NAC. FEDERICO VILLARREAL	18 478	7 777	6 469	4 232	0
UNIV. NAC. HERMILO VALDIZAN	6 704	4 011	1 783	910	0
UNIV. NAC. INTERCULTURAL DE LA AMAZONÍA	695	411	145	139	0
UNIV. NAC. JORGE BASADRE GROHMANN	4 449	1 759	1 864	826	0
UNIV. NAC. JOSÉ FAUSTINO SÁNCHEZ CARRIÓN	10 753	4 645	3 682	2 423	3
UNIV. NAC. JOSÉ MARÍA ARGUEDAS	763	616	87	60	0
UNIV. NAC. MAYOR DE SAN MARCOS	22 870	12 445	6 546	3 879	0
UNIV. NAC. MICAELA BASTIDAS DE APURIMAC	2 001	1 618	209	174	0
UNIV. NAC. PEDRO RUIZ GALLO	12 026	6 480	3 393	2 153	0
UNIV. NAC. SAN CRISTOBAL DE HUAMANGA	8 663	5 380	2 362	921	0
UNIV. NAC. SAN LUIS GONZAGA	10 408	4 488	3 806	2 112	2
UNIV. NAC. SANTIAGO ANTÚNEZ DE MAYOLO	6 263	3 605	1 769	889	0
UNIV. NAC. TECNOLÓGICA DEL CONO SUR DE LIMA	1 153	813	135	205	0
UNIV. NAC. TORIBIO RODRIGUEZ DE MENDOZA DE AMAZONAS	1 182	1 017	88	76	1
PRIVADAS	353 792	204 655	68 052	81 039	46
ASOCIACIÓN UNIV. PRIV. SAN JUAN BAUTISTA	6 750	2 983	1 847	1 919	1
FACULTAD DE TEOLOGÍA PONTIFICIA Y CIVIL DE LIMA	190	141	23	26	0
PONTIF. UNIV. CATÓLICA DEL PERÚ	14 945	10 465	2 034	2 446	0
UNIV. ADA A BYRÓN	712	642	21	49	0
UNIV. ALAS PERUANAS	44 650	25 338	8 649	10 662	1
UNIV. ANDINA DEL CUSCO	9 670	5 331	2 399	1 940	0

Continúa...

CUADRO A.1.44

PERÚ: TOTAL DE ALUMNOS DE PRE GRADO QUE CREEN QUE SU UNIVERSIDAD CONTRIBUYE A LA SOLUCIÓN DE LOS PROBLEMAS DEL DEPARTAMENTO O REGIÓN, SEGÚN TIPO Y NOMBRE DE UNIVERSIDAD

TIPO Y NOMBRE DE UNIVERSIDAD	UNIVERSIDAD CONTRIBUYE A LA SOLUCIÓN DE LOS PROBLEMAS DEL DEPARTAMENTO */				NEP
	TOTAL	DEL DEPARTAMENTO */			
		CONTRI-BUYE	NO CON-TRIBUYE	NO SABE	
UNIV. ANDINA NESTOR CÁCERES VELÁSQUEZ	14 275	9 094	2 818	2 363	0
UNIV. ANTONIO RUIZ DE MONTOYA	213	181	11	21	0
UNIV. AUTÓNOMA DEL PERÚ	996	610	155	231	0
UNIV. CATÓLICA SANTA MARIA	9 533	5 356	2 015	2 161	1
UNIV. CATÓLICA DE TRUJILLO	442	281	41	120	0
UNIV. CATÓLICA LOS ÁNGELES DE CHIMBOTE	17 865	11 709	2 329	3 824	3
UNIV. CATÓLICA SAN PABLO	3 263	2 343	402	518	0
UNIV. CATÓLICA SANTO TORIBIO DE MOGROVEJO	5 278	3 676	523	1 079	0
UNIV. CATOLICA SEDES SAPIENTIAE	3 383	2 564	216	603	0
UNIV. PRIV. CÉSAR VALLEJO	25 591	15 417	3 918	6 248	8
UNIV. CIENTÍFICA DEL PERÚ	2 107	1 297	391	419	0
UNIV. CIENTIFICA DEL SUR	2 051	1 164	411	476	0
UNIV. CONTINENTAL DE CIENCIAS E INGENIERÍA	3 637	2 877	361	399	0
UNIV. DE CIENCIAS Y HUMANIDADES	915	582	102	231	0
UNIV. PRIV. DE HUÁNUCO	5 355	3 455	813	1 084	3
UNIV. DE LIMA	11 634	7 207	1 961	2 465	1
UNIV. DE PIURA	4 026	3 080	326	620	0
UNIV. DE SAN MARTIN DE PORRES	25 617	12 077	6 665	6 869	6
UNIV. DEL PACÍFICO	1 781	1 361	192	228	0
UNIV. ESAN	788	478	102	208	0
UNIV. FEMENINA DEL SAGRADO CORAZON	1 942	1 177	264	501	0
UNIV. INCA GARCILASO DE LA VEGA	20 389	9 800	4 853	5 736	0
UNIV. JAIME BAUSATE Y MEZA	1 121	477	317	318	9
UNIV. JOSÉ CARLOS MARIÁTEGUI	5 426	3 116	1 224	1 081	5
UNIV. LE CORDON BLEU	1	0	1	0	0
UNIV. PARA EL DESARROLLO ANDINO	142	109	21	12	0
UNIV. PARTICULAR DE CHICLAYO	623	308	165	150	0
UNIV. PRIV. MARCELINO CHAMPAGNAT	708	580	29	99	0
UNIV. PERUANA LOS ANDES	13 930	7 945	3 378	2 606	1
UNIV. PERUANA CAYETANO HEREDIA	2 788	2 140	273	374	1
UNIV. PERUANA DE CIENCIAS APLICADAS	11 129	5 177	2 574	3 377	1
UNIV. PERUANA DE CIENCIAS E INFORMÁTICA	588	248	142	198	0
UNIV. PERUANA DE INTEGRACIÓN GLOBAL	533	327	61	145	0
UNIV. PERUANA DE LAS AMERICAS	949	483	168	298	0
UNIV. PERUANA DEL CENTRO	18	10	1	7	0
UNIV. PERUANA DEL ORIENTE	262	181	30	51	0
UNIV. PERUANA SIMÓN BOLIVAR	385	164	96	125	0
UNIV. PERUANA UNION	3 640	2 914	334	391	1
UNIV. PRIV. ANTENOR ORREGO	7 065	4 039	1 052	1 974	0
UNIV. PRIV. ANTONIO GUILLERMO URRELO	1 210	910	109	191	0
UNIV. PRIV. DE HUANCAYO	13	7	3	3	0
UNIV. PRIV. DE ICA	20	11	4	5	0
UNIV. PRIV. DE PUCALLPA	309	231	28	50	0
UNIV. DE TACNA	3 923	2 286	781	856	0
UNIV. PRIV. DE TRUJILLO	277	153	53	71	0
UNIV. PRIV. DEL NORTE	5 348	3 287	891	1 170	0

Continúa...

CUADRO A.1.44

PERÚ: TOTAL DE ALUMNOS DE PRE GRADO QUE CREEN QUE SU UNIVERSIDAD CONTRIBUYE A LA SOLUCIÓN DE LOS PROBLEMAS DEL DEPARTAMENTO O REGIÓN, SEGÚN TIPO Y NOMBRE DE UNIVERSIDAD

Conclusión.

TIPO Y NOMBRE DE UNIVERSIDAD	UNIVERSIDAD CONTRIBUYE A LA SOLUCIÓN DE LOS PROBLEMAS DEL DEPARTAMENTO */				NEP
	TOTAL				
		CONTRI-BUYE	NO CON-TRIBUYE	NO SABE	
UNIV. PRIV. JUAN MEJÍA BACA	200	153	17	30	0
UNIV. PRIV. NORBERT WIENER	3 796	2 000	668	1 128	0
UNIV. PRIV. SAN CARLOS	345	250	38	57	0
UNIV. PRIV. SAN IGNACIO DE LOYOLA	5 697	2 947	1 336	1 414	0
UNIV. PRIV. SEÑOR DE SIPAN	5 608	4 107	549	952	0
UNIV. PRIV. SERGIO BERNALES	341	200	64	77	0
UNIV. PRIV. TELESUP	820	344	246	230	0
UNIV. RICARDO PALMA	12 578	5 281	3 836	3 461	0
UNIV. PRIV. SAN PEDRO	10 970	6 089	2 221	2 657	3
UNIV. TECNOLÓGICA DE LOS ANDES	4 977	2 985	1 058	933	1
UNIV. TECNOLÓGICA DEL PERU	10 054	4 510	2 442	3 102	0

NOTA: Incluye todas las universidades que vienen funcionando formalmente en el Sistema Universitario Peruano.

*/: Se excluye a recién ingresantes.

FUENTE: INEI - II CENSO NACIONAL UNIVERSITARIO, 2010

CUADRO A.1.45
PERÚ: TOTAL DE ALUMNOS DE PRE GRADO, QUE FORMAN PARTE DE GRUPOS
DE INVESTIGACIÓN, POR SEXO, SEGÚN TIPO Y NOMBRE DE UNIVERSIDAD

TIPO Y NOMBRE DE UNIVERSIDAD	GRUPOS DE INVESTIGACIÓN Y SEXO						
	TOTAL	FORMA PARTE			NO FORMA PARTE		
		TO- TAL	HOM- BRE	MU- JER	TO- TAL	HOM- BRE	MU- JER
TOTAL	153 292	57 951	33 483	24 468	95 341	48 332	47 009
PÚBLICAS	61 391	25 353	16 144	9 209	36 038	20 217	15 821
UNIV. NAC. AGRARIA DE LA SELVA	520	179	124	55	341	217	124
UNIV. NAC. AGRARIA LA MOLINA	903	493	279	214	410	222	188
UNIV. NAC. AMAZONICA DE MADRE DE DIOS	211	99	62	37	112	67	45
UNIV. NAC. DANIEL ALCIDES CARRIÓN	1 536	665	357	308	871	422	449
UNIV. NAC. DE CAJAMARCA	1 349	476	323	153	873	513	360
UNIV. NAC. DE EDUCACIÓN ENRIQUE GUZMAN Y VALLE	1 853	813	375	438	1 040	435	605
UNIV. NAC. DE HUANCAMELICA	1 290	710	475	235	580	338	242
UNIV. NAC. DE INGENIERÍA	2 017	1 143	1 019	124	874	747	127
UNIV. NAC. DE LA AMAZONIA PERUANA	1 291	485	318	167	806	465	341
UNIV. NAC. DE MOQUEGUA	106	59	35	24	47	28	19
UNIV. NAC. DE PIURA	2 893	897	578	319	1 996	1 180	816
UNIV. NAC. DE SAN AGUSTÍN	5 083	2 116	1 257	859	2 967	1 527	1 440
UNIV. NAC. DE SAN ANTONIO ABAD	3 678	1 707	1 135	572	1 971	1 202	769
UNIV. NAC. DE SAN MARTIN	989	300	198	102	689	415	274
UNIV. NAC. DE TRUJILLO	2 671	969	578	391	1 702	867	835
UNIV. NAC. DE TUMBES	422	155	93	62	267	139	128
UNIV. NAC. DE UCAYALI	719	262	193	69	457	291	166
UNIV. NAC. DEL ALTIPLANO	3 323	1 562	1 137	425	1 761	1 137	624
UNIV. NAC. DEL CALLAO	2 479	892	626	266	1 587	970	617
UNIV. NAC. DEL CENTRO DEL PERU	2 563	1 079	738	341	1 484	855	629
UNIV. NAC. DEL SANTA	512	162	77	85	350	168	182
UNIV. NAC. FEDERICO VILLARREAL	4 125	1 522	891	631	2 603	1 324	1 279
UNIV. NAC. HERMILIO VALDIZAN	1 565	628	414	214	937	523	414
UNIV. NAC. INTERCULTURAL DE LA AMAZONÍA	175	86	53	33	89	56	33
UNIV. NAC. JORGE BASADRE GROHMANN	840	297	193	104	543	303	240
UNIV. NAC. JOSÉ FAUSTINO SÁNCHEZ CARRIÓN	3 147	1 165	623	542	1 982	881	1 101
UNIV. NAC. JOSÉ MARÍA ARGUEDAS	204	79	63	16	125	84	41
UNIV. NAC. MAYOR DE SAN MARCOS	4 305	2 139	1 274	865	2 166	1 257	909
UNIV. NAC. MICAELA BASTIDAS DE APURIMAC	531	262	185	77	269	172	97
UNIV. NAC. PEDRO RUIZ GALLO	2 922	978	596	382	1 944	1 074	870
UNIV. NAC. SAN CRISTOBAL DE HUAMANGA	2 282	1 052	703	349	1 230	763	467
UNIV. NAC. SAN LUIS GONZAGA	2 714	1 118	644	474	1 596	808	788
UNIV. NAC. SANTIAGO ANTÚNEZ DE MAYOLO	1 682	635	412	223	1 047	567	480
UNIV. NAC. TECNOLÓGICA DEL CONO SUR DE LIMA	187	44	37	7	143	110	33
UNIV. NAC. TORIBIO RODRIGUEZ DE MENDOZA DE AMAZONAS	304	125	79	46	179	90	89
PRIVADAS	91 901	32 598	17 339	15 259	59 303	28 115	31 188
ASOCIACIÓN UNIV. PRIV. SAN JUAN BAUTISTA	2 094	792	350	442	1 302	537	765
FACULTAD DE TEOLOGÍA PONTIFICIA Y CIVIL DE LIMA	41	11	10	1	30	28	2
PONTIF. UNIV. CATÓLICA DEL PERÚ	1 583	632	356	276	951	509	442
UNIV. ADA A BYRON	269	152	66	86	117	58	59
UNIV. ALAS PERUANAS	13 083	4 393	2 343	2 050	8 690	4 019	4 671
UNIV. ANDINA DEL CUSCO	2 482	957	493	464	1 525	640	885
UNIV. ANDINA NESTOR CÁCERES VELÁSQUEZ	3 696	1 565	985	580	2 131	1 161	970

Continúa...

CUADRO A.1.45
PERÚ: TOTAL DE ALUMNOS DE PRE GRADO, QUE FORMAN PARTE DE GRUPOS
DE INVESTIGACIÓN, POR SEXO, SEGÚN TIPO Y NOMBRE DE UNIVERSIDAD

TIPO Y NOMBRE DE UNIVERSIDAD	GRUPOS DE INVESTIGACIÓN Y SEXO						
	TOTAL	FORMA PARTE			NO FORMA PARTE		
		TO- TAL	HOM- BRE	MU- JER	TO- TAL	HOM- BRE	MU- JER
UNIV. ANTONIO RUIZ DE MONTOYA	61	22	14	8	39	22	17
UNIV. AUTÓNOMA DEL PERÚ	303	94	55	39	209	115	94
UNIV. CATÓLICA SANTA MARIA	1 999	652	415	237	1 347	716	631
UNIV. CATÓLICA DE TRUJILLO	119	37	14	23	82	37	45
UNIV. CATÓLICA LOS ÁNGELES DE CHIMBOTE	6 135	2 453	1 291	1 162	3 682	1 734	1 948
UNIV. CATÓLICA SAN PABLO	686	267	158	109	419	184	235
UNIV. CATÓLICA SANTO TORIBIO DE MOGROVEJO	1 801	549	249	300	1 252	493	759
UNIV. CATOLICA SEDES SAPIENTIAE	621	154	67	87	467	176	291
UNIV. PRIV. CÉSAR VALLEJO	8 689	3 073	1 438	1 635	5 616	2 400	3 216
UNIV. CIENTÍFICA DEL PERÚ	542	144	76	68	398	187	211
UNIV. CIENTIFICA DEL SUR	409	163	97	66	246	116	130
UNIV. CONTINENTAL DE CIENCIAS E INGENIERÍA	1 103	378	216	162	725	397	328
UNIV. DE CIENCIAS Y HUMANIDADES	266	105	47	58	161	66	95
UNIV. PRIV. DE HUÁNUCO	1 626	564	276	288	1 062	536	526
UNIV. DE LIMA	1 623	469	301	168	1 154	649	505
UNIV. DE PIURA	718	268	162	106	450	224	226
UNIV. DE SAN MARTIN DE PORRES	5 385	1 619	832	787	3 766	1 647	2 119
UNIV. DEL PACÍFICO	297	107	58	49	190	84	106
UNIV. ESAN	140	50	31	19	90	49	41
UNIV. FEMENINA DEL SAGRADO CORAZON	440	108	0	108	332	0	332
UNIV. INCA GARCILASO DE LA VEGA	4 117	1 211	600	611	2 906	1 358	1 548
UNIV. JAIME BAUSATE Y MEZA	348	92	47	45	256	109	147
UNIV. JOSÉ CARLOS MARIÁTEGUI	1 628	641	411	230	987	555	432
UNIV. LE CORDON BLEU	0	0	0	0	0	0	0
UNIV. PARA EL DESARROLLO ANDINO	59	36	20	16	23	14	9
UNIV. PARTICULAR DE CHICLAYO	223	73	44	29	150	75	75
UNIV. PRIV. MARCELINO CHAMPAGNAT	176	66	12	54	110	34	76
UNIV. PERUANA LOS ANDES	4 450	1 812	952	860	2 638	1 213	1 425
UNIV. PERUANA CAYETANO HEREDIA	923	521	197	324	402	110	292
UNIV. PERUANA DE CIENCIAS APLICADAS	1 629	501	296	205	1 128	608	520
UNIV. PERUANA DE CIENCIAS E INFORMATICA	162	59	37	22	103	64	39
UNIV. PERUANA DE INTEGRACIÓN GLOBAL	189	82	48	34	107	71	36
UNIV. PERUANA DE LAS AMERICAS	295	109	66	43	186	84	102
UNIV. PERUANA DEL CENTRO	5	1	0	1	4	0	4
UNIV. PERUANA DEL ORIENTE	96	53	29	24	43	23	20
UNIV. PERUANA SIMÓN BOLIVAR	111	26	11	15	85	42	43
UNIV. PERUANA UNION	1 792	969	497	472	823	410	413
UNIV. PRIV. ANTENOR ORREGO	1 586	424	244	180	1 162	556	606
UNIV. PRIV. ANTONIO GUILLERMO URRELO	374	134	60	74	240	94	146
UNIV. PRIV. ARZOBISPO LOAYZA	0	0	0	0	0	0	0
UNIV. PRIV. DE HUANCAYO	4	0	0	0	4	1	3
UNIV. PRIV. DE ICA	11	5	4	1	6	2	4
UNIV. PRIV. DE LAMBAYEQUE	0	0	0	0	0	0	0
UNIV. PRIV. DE PUCALLPA	126	59	37	22	67	37	30
UNIV. DE TACNA	913	267	154	113	646	354	292
UNIV. PRIV. DE TRUJILLO	75	23	17	6	52	38	14
UNIV. PRIV. DEL NORTE	1 664	529	319	210	1 135	578	557

Continúa...

CUADRO A.1.45
 PERÚ: TOTAL DE ALUMNOS DE PRE GRADO, QUE FORMAN PARTE DE GRUPOS
 DE INVESTIGACIÓN, POR SEXO, SEGÚN TIPO Y NOMBRE DE UNIVERSIDAD

Conclusión.

TIPO Y NOMBRE DE UNIVERSIDAD	GRUPOS DE INVESTIGACIÓN Y SEXO						
	TOTAL	FORMA PARTE			NO FORMA PARTE		
		TO- TAL	HOM- BRE	MU- JER	TO- TAL	HOM- BRE	MU- JER
UNIV. PRIV. JUAN MEJÍA BACA	91	60	22	38	31	17	14
UNIV. PRIV. NORBERT WIENER	1 019	425	176	249	594	191	403
UNIV. PRIV. SAN CARLOS	104	43	18	25	61	33	28
UNIV. PRIV. SAN IGNACIO DE LOYOLA	967	294	157	137	673	326	347
UNIV. PRIV. SEÑOR DE SIPAN	2 278	729	434	295	1 549	807	742
UNIV. PRIV. SERGIO BERNALES	125	54	30	24	71	29	42
UNIV. PRIV. TELESUP	234	76	43	33	158	90	68
UNIV. RICARDO PALMA	2 675	866	488	378	1 809	886	923
UNIV. PRIV. SAN PEDRO	3 431	1 194	613	581	2 237	1 037	1 200
UNIV. TECNOLÓGICA DE LOS ANDES	1 409	604	325	279	805	377	428
UNIV. TECNOLÓGICA DEL PERU	2 401	782	531	251	1 619	1 108	511

NOTA: Incluye todas las universidades que vienen funcionando formalmente en el Sistema Universitario Peruano.

*/: Se excluye a recién ingresantes.

FUENTE: INEI - II CENSO NACIONAL UNIVERSITARIO, 2010

CUADRO A.1.46
PERÚ: TOTAL DE ALUMNOS DE PRE GRADO, POR MODALIDAD QUE PRETENDE TITULARSE Y SEXO, SEGÚN TIPO Y NOMBRE DE UNIVERSIDAD

TIPO Y NOMBRE DE UNIVERSIDAD	MODALIDAD DE TITULACIÓN Y SEXO																			
	TESIS			EXPERIENCIA PROFESIONAL			EXAMEN			CURSO DE ACTUALIZACIÓN			CLASES MAGISTRALES			NO SABE				
	TAL	BRE	HOM- MU-	TAL	BRE	HOM- MU-	TAL	BRE	HOM- MU-	TAL	BRE	HOM- MU-	TAL	BRE	HOM- MU-	TAL	BRE	HOM- MU-		
TOTAL	614 059	347 663	186 162	161 501	42 427	23 614	18 813	31 839	15 057	16 782	67 313	32 618	34 695	27 487	11 762	15 725	97 266	45 832	51 434	64
PUBLICAS	260 267	163 725	95 669	68 056	13 917	8 963	4 954	12 614	6 549	6 065	23 464	12 959	10 505	11 207	5 285	5 922	35 322	18 838	16 484	18
UNIV. NAC. AGRARIA DE LA SELVA	2 208	1 701	1 048	653	80	56	24	25	10	15	124	60	64	91	49	42	187	98	89	0
UNIV. NAC. AGRARIA LA MOLINA	4 403	3 044	1 676	1 368	163	95	68	105	45	60	315	166	149	98	50	48	678	333	345	0
UNIV. NAC. AMAZONICA DE MADRE DE DIOS	935	658	367	291	67	40	27	11	6	5	47	28	19	37	23	14	114	53	61	1
UNIV. NAC. DANIEL ALCIDES CARRIÓN	5 208	3 567	1 665	1 902	493	252	241	85	37	48	206	80	126	300	138	162	557	237	320	0
UNIV. NAC. DE CAJAMARCA	6 912	4 546	2 769	1 777	243	132	111	161	81	80	565	320	245	432	204	228	965	527	438	0
UNIV. NAC. DE EDUCACION ENRIQUE GUZMAN Y VALLE	6 153	2 936	1 196	1 740	346	144	202	410	146	264	654	256	398	889	355	534	918	293	625	0
UNIV. NAC. DE HUANCAYELICA	4 121	3 135	1 794	1 341	168	110	58	87	53	34	246	132	114	102	62	40	382	210	172	1
UNIV. NAC. DE INGENIERÍA	10 061	6 626	5 770	856	824	738	86	188	168	20	862	766	96	198	161	37	1 361	1 188	173	2
UNIV. NAC. DE LA AMAZONIA PERUANA	5 860	4 006	2 292	1 714	208	131	77	177	90	87	507	253	254	410	180	230	552	291	261	0
UNIV. NAC. DE MOQUEGUA	432	254	144	110	47	29	18	13	3	10	10	5	5	18	9	9	89	43	46	1
UNIV. NAC. DE PIURA	11 485	7 192	4 296	2 896	385	271	114	110	65	45	1 257	678	579	452	233	219	2 089	1 159	930	0
UNIV. NAC. DE SAN AGUSTÍN	22 890	15 662	8 443	7 219	1 415	967	448	650	338	312	1 582	800	782	754	347	407	2 827	1 386	1 441	0
UNIV. NAC. DE SAN ANTONIO ABAD	15 193	10 438	6 332	4 106	583	417	166	719	381	338	1 640	1 005	635	387	220	167	1 426	791	635	0
UNIV. NAC. DE SAN MARTIN	4 231	2 974	1 762	1 212	127	73	54	23	13	10	406	202	204	173	82	91	528	287	241	0
UNIV. NAC. DE TRUJILLO	12 777	9 748	5 343	4 405	568	310	258	185	98	87	197	119	78	582	240	342	1 496	792	704	1
UNIV. NAC. DE TUMBES	2 330	1 582	818	764	82	41	41	14	11	3	163	88	75	76	37	39	413	186	227	0
UNIV. NAC. DE UCAYALI	2 830	2 002	1 187	815	72	51	21	102	68	34	175	93	82	112	57	55	366	189	177	1
UNIV. NAC. DEL ALTIPLANO	13 118	9 887	6 459	3 428	547	416	131	610	349	261	649	375	274	263	140	123	1 160	714	446	2
UNIV. NAC. DEL CALLAO	12 068	5 310	3 550	1 760	861	597	264	961	561	400	2 407	1 470	937	422	268	154	2 104	1 213	891	3
UNIV. NAC. DEL CENTRO DEL PERU	8 344	6 458	3 822	2 636	506	360	146	155	75	80	507	255	252	182	83	99	536	286	250	0
UNIV. NAC. DEL SANTA	2 300	1 659	820	839	108	66	42	15	11	4	93	50	43	74	32	42	351	177	174	0
UNIV. NAC. FEDERICO VILLARREAL	18 478	8 466	4 442	4 024	1 039	601	438	1 332	643	689	4 092	1 975	2 117	506	246	260	3 043	1 403	1 640	0
UNIV. NAC. HERMILO VALDIZAN	6 704	4 669	2 588	2 081	273	179	94	261	141	120	356	201	155	226	100	126	919	445	474	0
UNIV. NAC. INTERCULTURAL DE LA AMAZONIA	695	535	306	229	29	18	11	6	4	2	21	8	13	40	20	20	64	33	31	0
UNIV. NAC. JORGE BASADRE GROHMANN	4 449	2 551	1 374	1 177	313	204	109	366	168	198	338	179	159	222	94	128	659	351	308	0
UNIV. NAC. JOSÉ FAUSTINO SÁNCHEZ CARRIÓN	10 753	4 929	2 523	2 406	905	459	446	1 469	622	847	867	341	526	622	256	366	1 958	843	1 115	3
UNIV. NAC. JOSÉ MARÍA ARGUEDAS	763	506	330	176	52	31	21	24	12	12	57	36	21	51	28	23	73	48	25	0

Continúa...

CUADRO A.1.46
 PERÚ: TOTAL DE ALUMNOS DE PRE GRADO, POR MODALIDAD QUE PRETENDE TITULARSE Y SEXO, SEGÚN TIPO Y NOMBRE DE UNIVERSIDAD

TIPO Y NOMBRE DE UNIVERSIDAD	MODALIDAD DE TITULACIÓN Y SEXO																								NEP												
	TESIS						EXPERIENCIA PROFESIONAL						EXAMEN						CURSO DE ACTUALIZACIÓN							CLASES MAGISTRALES						NO SABE					
	TO-		HOM-		MU-		TO-		HOM-		MU-		TO-		HOM-		MU-		TO-		HOM-		MU-			TO-		HOM-		MU-							
	TAL	BRE	JER	TAL	BRE	JER	TAL	BRE	JER	TAL	BRE	JER	TAL	BRE	JER	TAL	BRE	JER	TAL	BRE	JER	TAL	BRE	JER		TAL	BRE	JER	TAL	BRE	JER						
UNIV. NAC. MAYOR DE SAN MARCOS	22 870	12 352	7 183	1 490	957	533	2 709	1 494	1 215	1 857	1 100	757	962	464	498	3 500	1 997	1 503	0																		
UNIV. NAC. MICHAELA BASTIDAS DE APURIMAC	2 001	1 407	884	523	115	51	41	28	13	88	42	46	89	58	31	210	113	97	0																		
UNIV. NAC. PEDRO RUIZ GALLO	12 026	6 647	4 219	2 428	311	194	117	230	131	99	1 462	920	542	1 298	463	2 078	1 195	883	0																		
UNIV. NAC. SAN CRISTOBAL DE HUAMANGA	8 663	6 117	3 646	2 471	464	311	153	287	191	96	698	409	289	314	184	1 300	783	429	354	0																	
UNIV. NAC. SAN LUIS GONZAGA	10 408	6 178	3 155	3 023	532	321	211	770	373	397	655	347	308	491	223	2 688	1 780	941	839	2																	
UNIV. NAC. SANTIAGO ANTÚNEZ DE MAYOLO	6 263	4 584	2 625	1 959	281	159	122	214	78	136	258	134	124	230	124	1 066	696	359	337	0																	
UNIV. NAC. TECNOLÓGICA DEL CONO SUR DE LIMA	1 153	602	446	156	140	102	38	37	30	7	72	49	23	55	34	21	247	163	84	0																	
UNIV. NAC. TORIBIO RODRIGUEZ DE MENDOZA DE AMAZONAS	1 182	797	395	402	29	16	13	62	25	37	31	17	14	49	21	28	213	65	148	1																	
PRIVADAS	353 792	183 938	90 493	93 445	28 510	14 651	13 859	19 225	8 508	10 717	43 849	19 659	24 190	16 280	6 477	9 803	61 944	26 994	34 950	46																	
ASOCIACIÓN UNIV. PRIV. SAN JUAN BAUTISTA	6 750	2 825	1 111	1 714	535	248	287	722	310	412	1 194	495	699	308	122	1 165	434	731	1																		
FACULTAD DE TEOLOGÍA PONTIFICIA Y CIVIL DE LIMA	190	97	88	9	3	3	0	40	31	9	7	5	2	8	8	35	27	8	0																		
PONTIF. UNIV. CATÓLICA DEL PERÚ	14 945	8 672	4 884	3 788	1 063	477	586	714	327	387	548	355	193	429	203	3 519	2 103	1 416	0																		
UNIV. ADA A BYRON	712	353	194	159	43	22	21	22	2	20	221	64	157	21	10	11	52	19	33	0																	
UNIV. ALAS PERUANAS	44 650	23 346	11 165	12 181	3 780	2 070	1 710	1 703	721	982	5 626	2 527	3 099	2 901	1 105	7 293	2 962	4 331	1																		
UNIV. ANDINA DEL CUSCO	9 670	5 854	2 614	3 240	405	210	195	614	251	363	945	372	573	435	167	2 688	1 417	563	854	0																	
UNIV. ANDINA NESTOR CÁCERES VELÁSQUEZ	14 275	8 883	4 621	4 262	985	510	475	884	433	451	1 171	567	604	646	305	341	1 706	769	937	0																	
UNIV. ANTONIO RUIZ DE MONTTOYA	213	170	98	72	7	3	4	0	0	0	2	0	2	3	2	1	31	12	19	0																	
UNIV. AUTÓNOMA DEL PERÚ	996	553	282	271	113	68	45	28	13	15	59	28	31	77	34	166	65	101	0																		
UNIV. CATÓLICA SANTA MARÍA	9 533	6 764	3 587	3 177	450	308	142	228	102	126	575	330	245	259	115	1 444	1 256	640	616	1																	
UNIV. CATÓLICA DE TRUJILLO	442	269	117	152	31	9	22	4	2	2	18	4	14	49	12	37	71	16	55	0																	
UNIV. CATÓLICA LOS ÁNGELES DE CHIMBOTE	17 865	8 334	3 861	4 473	1 673	871	802	691	352	339	2 973	1 485	1 488	938	385	3 253	1 312	1 941	3																		
UNIV. CATÓLICA SAN PABLO	3 263	2 129	1 050	1 079	245	111	134	54	17	37	69	29	40	155	49	106	611	240	371	0																	
UNIV. CATÓLICA SANTO TORIBIO DE MOGROVEJO	5 278	3 724	1 546	2 178	264	126	138	40	17	23	206	94	112	244	88	1 566	800	310	490	0																	
UNIV. CATÓLICA SEDES SAPIENTIAE	3 383	1 376	576	800	353	137	216	239	89	150	537	169	368	181	55	1 226	697	234	463	0																	
UNIV. PRIV. CÉSAR VALLEJO	25 591	16 218	7 399	8 819	2 061	869	1 192	429	181	248	1 218	525	693	1 515	496	1 019	4 142	1 607	2 535	8																	
UNIV. CIENTÍFICA DEL PERÚ	2 107	1 161	543	618	99	59	40	80	43	37	365	180	185	86	35	51	316	139	177	0																	
UNIV. CIENTÍFICA DEL SUR	2 051	1 103	532	571	151	90	61	199	84	115	127	62	65	58	25	33	413	173	240	0																	
UNIV. CONTINENTAL DE CIENCIA E INGENIERÍA	3 637	1 961	1 086	875	413	251	162	102	45	57	540	270	270	188	80	108	433	217	216	0																	
UNIV. DE CIENCIAS Y HUMANIDADES	915	540	264	276	96	30	66	36	11	25	34	16	18	40	14	26	169	66	103	0																	

Continúa...

CUADRO A.1.46
PERÚ: TOTAL DE ALUMNOS DE PRE GRADO, POR MODALIDAD QUE PRETENDE TITULARSE Y SEXO, SEGÚN TIPO Y NOMBRE DE UNIVERSIDAD

TIPO Y NOMBRE DE UNIVERSIDAD	MODALIDAD DE TITULACIÓN Y SEXO																			
	TESIS			EXPERIENCIA PROFESIONAL			EXAMEN			CURSO DE ACTUALIZACIÓN			CLASES MAGISTRALES			NO SABE			NEP	
	TO- TAL	HOM- BRE	MU- JER	TO- TAL	HOM- BRE	MU- JER	TO- TAL	HOM- BRE	MU- JER	TO- TAL	HOM- BRE	MU- JER	TO- TAL	HOM- BRE	MU- JER	TO- TAL	HOM- BRE	MU- JER		
UNIV. PRIV. DE HUÁNUCO	2 407	1 204	1 203	411	184	227	178	94	84	876	422	454	362	144	218	1 118	438	680	3	
UNIV. DE LIMA	5 084	2 975	2 109	929	577	352	1 459	811	648	875	459	416	242	111	131	3 044	1 624	1 420	1	
UNIV. DE PIURA	4 026	2 189	1 837	223	120	103	294	127	167	232	106	126	163	73	90	925	420	505	0	
UNIV. DE SAN MARTÍN DE PORRES	25 617	11 233	5 286	5 947	1 734	859	3 433	1 416	2 017	3 152	1 198	1 954	870	349	521	5 189	2 153	3 036	6	
UNIV. DEL PACÍFICO	1 781	994	505	489	148	72	67	28	39	75	27	48	57	13	44	440	205	235	0	
UNIV. ESAN	788	410	240	170	73	40	33	24	9	20	13	7	56	18	38	205	97	108	0	
UNIV. FEMENINA DEL SAGRADO CORAZÓN	1 942	842	0	842	137	0	137	146	0	333	0	333	65	0	65	419	0	419	0	
UNIV. INCA GARCILASO DE LA VEGA	20 389	5 291	2 515	2 776	1 790	871	1 248	586	662	7 967	3 403	4 564	652	277	375	3 441	1 349	2 092	0	
UNIV. JAIME BAUSAITE Y MEZA	1 121	460	204	256	138	67	71	72	31	169	69	100	51	19	32	222	85	137	9	
UNIV. JOSÉ CARLOS MARIATEGUI	5 426	2 663	1 449	1 214	509	298	211	370	173	745	378	367	239	109	130	895	399	496	5	
UNIV. LE CORDON BLEU	1	1	0	1	0	0	0	0	0	0	0	0	0	0	0	0	0	0	0	
UNIV. PARA EL DESARROLLO ANDINO	142	81	37	44	14	7	6	2	4	18	9	9	8	3	5	15	10	5	0	
UNIV. PARTICULAR DE CHICLAYO	623	379	184	195	30	18	21	7	14	66	31	35	21	6	15	106	40	66	0	
UNIV. PRIV. MARCELINO CHAMPAGNAT	708	98	25	73	31	6	25	100	31	248	61	187	36	4	32	195	41	154	0	
UNIV. PERUANA LOS ANDES	13 930	7 109	3 287	3 822	1 238	583	655	622	275	2 458	1 044	1 414	710	267	443	1 792	682	1 110	1	
UNIV. PERUANA CAYETANO HEREDIA	2 788	1 989	652	1 337	120	35	85	189	51	85	18	67	61	8	53	343	83	260	1	
UNIV. PERUANA DE CIENCIAS APLICADAS	11 129	5 528	3 074	2 454	1 591	834	757	421	199	2 222	671	363	282	125	157	2 635	1 220	1 415	1	
UNIV. PERUANA DE CIENCIAS E INFORMÁTICA	588	231	145	86	71	43	28	28	15	141	69	72	38	19	19	79	48	31	0	
UNIV. PERUANA DE INTEGRACIÓN GLOBAL	533	259	154	105	81	52	29	24	10	73	43	30	20	11	9	76	43	33	0	
UNIV. PERUANA DE LAS AMÉRICAS	949	353	180	173	95	51	44	57	23	222	103	119	49	21	28	173	84	89	0	
UNIV. PERUANA DEL CENTRO	18	9	2	7	4	1	3	1	0	1	1	0	1	0	0	3	1	2	0	
UNIV. PERUANA DEL ORIENTE	262	186	81	105	11	9	2	5	3	12	5	7	22	9	13	26	9	17	0	
UNIV. PERUANA SIMÓN BOLÍVAR	385	180	78	102	42	16	26	13	5	67	33	34	24	6	18	59	29	30	0	
UNIV. PERUANA UNIÓN	3 640	2 337	1 167	1 170	190	94	96	161	68	93	528	227	301	127	45	82	296	127	169	1
UNIV. PRIV. ANTONIO ORREGO	7 065	4 993	2 508	2 485	348	165	183	73	39	34	266	127	139	298	110	1 088	526	561	0	
UNIV. PRIV. ANTONIO GUILLERMO URRELO	1 210	637	257	380	52	24	28	18	6	213	104	109	76	18	58	214	72	142	0	
UNIV. PRIV. DE HUANCAYO	13	5	3	2	0	0	0	1	0	3	1	2	2	1	1	2	0	2	0	
UNIV. PRIV. DE ICA	20	10	3	7	0	0	0	2	1	2	0	2	4	0	4	2	2	0	0	
UNIV. PRIV. DE PUCALLPA	309	162	95	67	20	9	11	17	10	31	10	21	39	17	22	40	17	23	0	
UNIV. DE TACNA	3 923	2 013	1 087	926	241	121	120	159	88	71	864	394	470	134	60	512	244	268	0	

Continúa...

CUADRO A.1.46
 PERÚ: TOTAL DE ALUMNOS DE PRE GRADO, POR MODALIDAD QUE PRETENDE TITULARSE Y SEXO, SEGÚN TIPO Y NOMBRE DE UNIVERSIDAD

TIPO Y NOMBRE DE UNIVERSIDAD	MODALIDAD DE TITULACIÓN Y SEXO																								Conclusión.									
	TESIS						EXPERIENCIA PROFESIONAL						EXAMEN						CURSO DE ACTUALIZACIÓN							CLASES MAGISTRALES						NO SABE		NEP
	TO-		HOM-		MU-		TAL		BRE		JER		TO-		HOM-		MU-		TAL		BRE		JER			TO-		HOM-		MU-				
	TAL	BRE	HOM-	BRE	MU-	JER	TAL	BRE	HOM-	BRE	MU-	JER	TAL	BRE	HOM-	BRE	MU-	JER	TAL	BRE	HOM-	BRE	MU-	JER		TAL	BRE	HOM-	BRE	MU-	JER			
UNIV. PRIV. DE TRUJILLO	277	177	116	61	26	17	9	2	1	1	1	8	6	6	2	20	11	9	44	28	16	0	0	0	0	0	0	0	0	0	0	0		
UNIV. PRIV. DEL NORTE	5 348	3 368	1 825	1 543	513	304	209	55	28	27	289	161	128	334	136	198	789	374	415	0	0	0	0	0	0	0	0	0	0	0	0	0		
UNIV. PRIV. JUAN MEJÍA BACA	200	121	62	59	11	6	5	3	0	3	3	2	1	16	5	11	46	25	21	0	0	0	0	0	0	0	0	0	0	0	0	0		
UNIV. PRIV. NORBERT WIENER	3 796	2 298	803	1 495	181	73	108	399	69	330	339	110	229	134	51	83	445	127	318	0	0	0	0	0	0	0	0	0	0	0	0	0	0	
UNIV. PRIV. SAN CARLOS	345	222	102	120	30	11	19	19	7	12	20	14	6	13	6	7	41	22	19	0	0	0	0	0	0	0	0	0	0	0	0	0	0	
UNIV. PRIV. SAN IGNACIO DE LOYOLA	5 697	2 213	1 088	1 125	815	410	405	322	164	158	604	294	310	250	84	166	1 493	636	857	0	0	0	0	0	0	0	0	0	0	0	0	0	0	
UNIV. PRIV. SEÑOR DE SIPAN	5 608	4 026	2 127	1 899	266	158	108	44	25	19	243	126	117	309	124	185	720	344	376	0	0	0	0	0	0	0	0	0	0	0	0	0	0	
UNIV. PRIV. SERGIO BERNALES	341	161	58	103	41	12	29	27	11	16	29	6	23	21	8	13	62	16	46	0	0	0	0	0	0	0	0	0	0	0	0	0	0	
UNIV. PRIV. TELESUP	820	440	269	171	83	47	36	23	11	12	109	57	52	43	17	26	122	73	49	0	0	0	0	0	0	0	0	0	0	0	0	0	0	0
UNIV. RICARDO PALMA	12 578	5 749	2 983	2 766	1 242	658	584	1 008	413	595	1 592	728	864	459	203	256	2 528	1 118	1 410	0	0	0	0	0	0	0	0	0	0	0	0	0	0	0
UNIV. PRIV. SAN PEDRO	10 970	5 596	2 546	3 050	818	417	401	490	195	295	1 318	638	680	684	281	403	2 061	853	1 208	3	3	3	3	3	3	3	3	3	3	3	3	3	3	3
UNIV. TECNOLÓGICA DE LOS ANDES	4 977	2 493	1 127	1 366	298	120	178	283	129	154	939	357	582	237	102	135	726	274	452	1	1	1	1	1	1	1	1	1	1	1	1	1	1	1
UNIV. TECNOLÓGICA DEL PERU	10 054	4 609	3 210	1 399	1 145	790	355	512	316	196	1 508	866	642	511	296	215	1 769	1 148	621	0	0	0	0	0	0	0	0	0	0	0	0	0	0	0

NOTA: Incluye todas las universidades que vienen funcionando formalmente en el Sistema Universitario Peruano.

*/: Se excluye a recién ingresantes.

FUENTE: INEI - II CENSO NACIONAL UNIVERSITARIO, 2010

CUADRO A.1.47
PERÚ: TOTAL DE ALUMNOS DE PRE GRADO, QUE RECIBEN REMESAS
DEL EXTRANJERO, POR USO, SEGÚN TIPO Y NOMBRE DE UNIVERSIDAD

TIPO Y NOMBRE DE UNIVERSIDAD	USO DE LAS REMESAS						
	TOTAL	RECIBIDAS DEL EXTRANJERO					
		SUS ESTUDIO	ALIMEN- TACION	VI- VIENDA	SALUD	VES- TIDO	OTRO
TOTAL	21 858	18 836	16 579	13 094	14 420	15 142	1 449
PÚBLICAS	6 079	5 313	4 851	3 847	4 207	4 353	330
UNIV. NAC. AGRARIA DE LA SELVA	54	50	51	44	48	47	7
UNIV. NAC. AGRARIA LA MOLINA	134	109	102	76	81	83	7
UNIV. NAC. AMAZONICA DE MADRE DE DIOS	16	13	13	9	11	12	0
UNIV. NAC. DANIEL ALCIDES CARRIÓN	57	54	45	39	37	40	1
UNIV. NAC. DE CAJAMARCA	70	67	61	53	57	61	1
UNIV. NAC. DE EDUCACIÓN ENRIQUE GUZMAN Y VALLE	184	159	148	119	129	121	13
UNIV. NAC. DE HUANCAMELICA	19	17	15	12	11	12	2
UNIV. NAC. DE INGENIERÍA	249	214	203	156	170	163	16
UNIV. NAC. DE LA AMAZONIA PERUANA	111	100	94	72	77	76	3
UNIV. NAC. DE MOQUEGUA	9	7	8	6	4	6	0
UNIV. NAC. DE PIURA	137	120	102	95	101	114	15
UNIV. NAC. DE SAN AGUSTÍN	382	330	291	230	249	273	49
UNIV. NAC. DE SAN ANTONIO ABAD	200	173	157	124	142	155	2
UNIV. NAC. DE SAN MARTIN	102	93	85	72	81	82	0
UNIV. NAC. DE TRUJILLO	708	643	583	461	506	539	43
UNIV. NAC. DE TUMBES	32	27	26	22	20	23	2
UNIV. NAC. DE UCAYALI	46	41	35	32	33	35	7
UNIV. NAC. DEL ALTIPLANO	57	52	49	31	36	39	5
UNIV. NAC. DEL CALLAO	310	258	239	172	195	180	5
UNIV. NAC. DEL CENTRO DEL PERU	194	174	155	128	136	156	20
UNIV. NAC. DEL SANTA	114	99	94	68	79	80	5
UNIV. NAC. FEDERICO VILLARREAL	665	574	508	391	440	470	20
UNIV. NAC. HERMILIO VALDIZAN	70	60	54	44	48	48	4
UNIV. NAC. INTERCULTURAL DE LA AMAZONÍA	8	7	7	4	5	5	0
UNIV. NAC. JORGE BASADRE GROHMANN	92	86	75	61	64	70	9
UNIV. NAC. JOSÉ FAUSTINO SÁNCHEZ CARRIÓN	513	451	414	340	382	369	2
UNIV. NAC. JOSÉ MARÍA ARGUEDAS	17	16	17	12	16	14	1
UNIV. NAC. MAYOR DE SAN MARCOS	739	628	587	469	496	490	45
UNIV. NAC. MICAELA BASTIDAS DE APURIMAC	29	26	26	23	23	24	2
UNIV. NAC. PEDRO RUIZ GALLO	241	199	178	135	154	170	22
UNIV. NAC. SAN CRISTOBAL DE HUAMANGA	77	68	69	53	57	63	2
UNIV. NAC. SAN LUIS GONZAGA	260	234	210	178	189	195	2
UNIV. NAC. SANTIAGO ANTÚNEZ DE MAYOLO	131	119	112	80	97	101	14
UNIV. NAC. TECNOLÓGICA DEL CONO SUR DE LIMA	25	20	15	16	11	14	2
UNIV. NAC. TORIBIO RODRIGUEZ DE MENDOZA DE AMAZONAS	27	25	23	20	22	23	2
PRIVADAS	15 779	13 523	11 728	9 247	10 213	10 789	1 119
ASOCIACIÓN UNIV. PRIV. SAN JUAN BAUTISTA	308	261	215	171	191	202	38
FACULTAD DE TEOLOGIA PONTIFICIA Y CIVIL DE LIMA	16	13	10	8	10	11	3
PONTIF. UNIV. CATÓLICA DEL PERÚ	613	545	443	332	376	373	36
UNIV. ADA A BYRON	7	5	5	4	5	5	1
UNIV. ALAS PERUANAS	1 973	1 656	1 470	1 140	1 300	1 410	134
UNIV. ANDINA DEL CUSCO	335	295	234	181	213	249	33
UNIV. ANDINA NESTOR CÁCERES VELÁSQUEZ	155	130	121	92	98	118	17

Continú

CUADRO A.1.47
PERÚ: TOTAL DE ALUMNOS DE PRE GRADO, QUE RECIBEN REMESAS
DEL EXTRANJERO, POR USO, SEGÚN TIPO Y NOMBRE DE UNIVERSIDAD

TIPO Y NOMBRE DE UNIVERSIDAD	USO DE LAS REMESAS						
	TOTAL	RECIBIDAS DEL EXTRANJERO					
		SUS ESTUDIO	ALIMEN- TACION	VI- VIENDA	SALUD	VES- TIDO	OTRO
UNIV. ANTONIO RUIZ DE MONTOYA	8	7	7	4	7	6	0
UNIV. AUTÓNOMA DEL PERÚ	48	44	31	28	28	29	5
UNIV. CATÓLICA SANTA MARIA	332	291	243	193	213	247	2
UNIV. CATÓLICA DE TRUJILLO	32	28	21	13	18	23	4
UNIV. CATÓLICA LOS ÁNGELES DE CHIMBOTE	750	641	597	484	555	532	73
UNIV. CATÓLICA SAN PABLO	115	97	83	58	64	71	1
UNIV. CATÓLICA SANTO TORIBIO DE MOGROVEJO	162	136	121	87	111	110	4
UNIV. CATOLICA SEDES SAPIENTIAE	134	109	95	76	76	75	13
UNIV. PRIV. CÉSAR VALLEJO	1 264	1 086	966	767	849	909	108
UNIV. CIENTÍFICA DEL PERÚ	100	87	82	72	73	81	2
UNIV. CIENTIFICA DEL SUR	133	106	99	78	87	80	17
UNIV. CONTINENTAL DE CIENCIA E INGENIERÍA	135	112	97	71	88	98	9
UNIV. DE CIENCIAS Y HUMANIDADES	55	49	42	28	30	38	1
UNIV. PRIV. DE HUÁNUCO	183	155	148	118	128	137	0
UNIV. DE LIMA	504	431	367	275	300	343	14
UNIV. DE PIURA	115	94	80	63	62	70	6
UNIV. DE SAN MARTIN DE PORRES	1 420	1 228	1 056	801	872	929	116
UNIV. DEL PACÍFICO	61	51	40	27	35	37	2
UNIV. ESAN	56	40	38	35	35	36	12
UNIV. FEMENINA DEL SAGRADO CORAZON	120	100	77	66	70	77	4
UNIV. INCA GARCILASO DE LA VEGA	784	646	536	446	471	466	35
UNIV. JAIME BAUSATE Y MEZA	76	58	52	41	36	47	8
UNIV. JOSÉ CARLOS MARIÁTEGUI	121	95	99	77	76	83	10
UNIV. LE CORDON BLEU	0	0	0	0	0	0	0
UNIV. PARA EL DESARROLLO ANDINO	0	0	0	0	0	0	0
UNIV. PARTICULAR DE CHICLAYO	27	25	20	19	17	18	0
UNIV. PRIV. MARCELINO CHAMPAGNAT	22	21	18	13	16	16	2
UNIV. PERUANA LOS ANDES	430	377	336	255	308	313	39
UNIV. PERUANA CAYETANO HEREDIA	195	181	155	124	141	148	19
UNIV. PERUANA DE CIENCIAS APLICADAS	601	496	445	345	343	382	60
UNIV. PERUANA DE CIENCIAS E INFORMATICA	36	30	26	21	22	17	4
UNIV. PERUANA DE INTEGRACIÓN GLOBAL	15	14	11	12	10	11	1
UNIV. PERUANA DE LAS AMERICAS	51	46	37	31	33	34	3
UNIV. PERUANA DEL CENTRO	3	2	2	1	3	2	0
UNIV. PERUANA DEL ORIENTE	7	6	5	5	6	6	0
UNIV. PERUANA SIMÓN BOLIVAR	25	20	14	14	15	12	2
UNIV. PERUANA UNION	193	171	149	127	127	134	10
UNIV. PRIV. ANTENOR ORREGO	506	463	423	342	370	366	2
UNIV. PRIV. ANTONIO GUILLERMO URRELO	18	15	14	13	14	13	1
UNIV. PRIV. ARZOBISPO LOAYZA	4	4	1	0	2	0	0
UNIV. PRIV. DE HUANCAYO	4	3	3	3	3	3	0
UNIV. PRIV. DE ICA	3	3	1	1	1	1	0
UNIV. PRIV. DE LAMBAYEQUE	2	2	2	2	2	2	0
UNIV. PRIV. DE PUCALLPA	21	17	19	13	17	14	4
UNIV. DE TACNA	127	107	94	71	84	89	3
UNIV. PRIV. DE TRUJILLO	21	18	14	11	10	16	2
UNIV. PRIV. DEL NORTE	459	403	338	274	305	342	41
UNIV. PRIV. JUAN MEJÍA BACA	16	14	12	6	12	10	4

Continúa

CUADRO A.1.47
 PERÚ: TOTAL DE ALUMNOS DE PRE GRADO, QUE RECIBEN REMESAS
 DEL EXTRANJERO, POR USO, SEGÚN TIPO Y NOMBRE DE UNIVERSIDAD

Conclusión.

TIPO Y NOMBRE DE UNIVERSIDAD	USO DE LAS REMESAS RECIBIDAS DEL EXTRANJERO						
	TOTAL	SUS	ALIMEN-	VI-	SALUD	VES-	OTRO
		ESTUDIO	TACION	VIENDA		TIDO	
UNIV. PRIV. NORBERT WIENER	236	205	173	157	162	154	8
UNIV. PRIV. SAN CARLOS	5	4	3	1	1	0	0
UNIV. PRIV. SAN IGNACIO DE LOYOLA	352	299	235	193	206	218	36
UNIV. PRIV. SEÑOR DE SIPAN	254	220	197	167	174	190	22
UNIV. PRIV. SERGIO BERNALES	13	10	8	5	7	7	1
UNIV. PRIV. TELESUP	78	65	52	45	54	53	8
UNIV. RICARDO PALMA	640	564	468	374	400	414	56
UNIV. PRIV. SAN PEDRO	593	519	466	360	434	437	25
UNIV. TECNOLÓGICA DE LOS ANDES	152	132	114	88	106	124	2
UNIV. TECNOLÓGICA DEL PERU	555	471	398	318	331	351	56

NOTA: Incluye todas las universidades que vienen funcionando formalmente en el Sistema Universitario Peruano.

FUENTE: INEI - II CENSO NACIONAL UNIVERSITARIO, 2010

CUADRO A.1.48

PERÚ: TOTAL DE ALUMNOS DE PRE GRADO QUE PIENSAN MIGRAR AL EXTRANJERO AL TÉRMINO DE SUS ESTUDIOS, POR MOTIVO PARA MIGRAR Y SEXO, SEGÚN TIPO Y NOMBRE DE UNIVERSIDAD

TIPO Y NOMBRE DE UNIVERSIDAD	MOTIVO PARA MIGRAR AL EXTRANJERO Y SEXO																								
	PARA REALIZAR ESTUDIOS DE POST GRADO				MEJORES POSIBILIDADES DE TRABAJO				MEJORES EXPECTATIVAS ECONÓMICAS				NO HAY TRABAJO				MOTIVOS PERSONALES				OTRO				NO PIENSAN MIGRAR
	TO-	HOM-	MU-	TAL	TO-	HOM-	MU-	TAL	TO-	HOM-	MU-	TAL	TO-	HOM-	MU-	TAL	TO-	HOM-	MU-	TAL	TO-	HOM-	MU-	TAL	
TOTAL	782 970	476 421	309 342	167 351	141 991	227 607	120 712	106 895	182 785	100 923	81 862	16 098	10 006	6 092	73 234	40 703	32 531	1 046	577	469	306 549	118 139	118 139		
PUBLICAS	309 175	191 036	123 082	74 019	49 063	90 722	53 335	37 387	73 314	44 253	29 061	7 538	4 998	2 540	26 831	16 458	10 373	330	203	127	118 139	118 139	118 139		
UNIV. NAC. AGRARIA DE LA SELVA	2 726	1 864	1 094	680	414	841	541	300	658	439	219	37	29	8	234	159	75	5	5	0	862	862	862		
UNIV. NAC. AGRARIA LA MOLINA	4 903	3 528	2 919	1 457	1 462	1 386	725	661	1 127	635	492	90	56	34	399	229	170	9	6	3	1 375	1 375	1 375		
UNIV. NAC. AMAZONICA DE MADRE DE DIOS	1 393	773	490	275	215	332	193	139	253	152	101	16	10	6	134	76	58	1	1	0	620	620	620		
UNIV. NAC. DANIEL ALCIDES CARRIÓN	6 904	4 543	2 305	1 205	1 100	2 292	1 066	1 226	1 476	756	720	109	59	50	622	324	298	9	3	6	2 361	2 361	2 361		
UNIV. NAC. DE CAJAMARCA	8 851	5 401	3 284	2 049	1 235	2 714	1 607	1 107	2 000	1 235	765	288	180	108	807	479	328	7	4	3	3 450	3 450	3 450		
UNIV. NAC. DE EDUCACIÓN ENRIQUE GUZMAN Y VALLE	9 178	3 480	1 824	830	994	1 504	623	881	1 179	511	668	120	55	65	543	239	304	11	7	4	5 698	5 698	5 698		
UNIV. NAC. DE HUANCVELICA	4 875	2 898	1 715	1 072	643	1 307	801	506	899	538	361	100	70	30	419	291	128	4	3	1	1 977	1 977	1 977		
UNIV. NAC. DE INGENIERIA	11 034	7 621	6 352	5 451	901	3 639	3 210	429	3 194	2 831	363	235	214	21	900	800	100	11	9	2	3 413	3 413	3 413		
UNIV. NAC. DE LA AMAZONIA PERUANA	7 216	5 356	3 238	1 863	1 375	2 963	1 657	1 306	2 465	1 389	1 076	202	135	67	878	525	353	5	3	2	1 860	1 860	1 860		
UNIV. NAC. DE MOQUEGUA	689	435	264	155	109	234	128	106	182	100	82	30	18	12	90	54	36	2	1	1	254	254	254		
UNIV. NAC. DE PIURA	11 907	7 753	4 430	2 752	1 678	4 382	2 703	1 679	3 446	2 176	1 270	425	304	121	802	527	275	14	5	9	4 154	4 154	4 154		
UNIV. NAC. DE SAN AGUSTÍN	24 212	16 129	10 389	5 881	4 508	7 873	4 316	3 557	6 713	3 783	2 930	943	611	332	2 492	1 494	998	28	20	8	8 083	8 083	8 083		
UNIV. NAC. DE SAN ANTONIO ABAD	16 374	11 742	8 116	5 034	3 082	4 779	2 959	1 820	3 814	2 379	1 435	469	310	159	1 707	1 057	650	17	13	4	4 632	4 632	4 632		
UNIV. NAC. DE SAN MARTIN	4 870	3 149	1 739	1 114	625	1 467	870	597	1 261	747	514	60	45	15	607	357	250	4	2	2	1 721	1 721	1 721		
UNIV. NAC. DE TRUJILLO	15 741	9 653	6 481	3 791	2 690	4 981	2 807	2 174	4 213	2 399	1 814	341	238	103	1 343	772	571	10	6	4	6 088	6 088	6 088		
UNIV. NAC. DE TUMBES	2 811	1 673	793	436	357	985	500	485	739	408	331	112	59	53	229	126	103	4	3	1	1 138	1 138	1 138		
UNIV. NAC. DE UCAYALI	3 890	2 470	1 455	926	529	1 171	708	463	947	570	377	66	46	20	390	235	155	2	1	1	1 420	1 420	1 420		
UNIV. NAC. DEL ALTIPLANO	16 340	11 235	7 465	4 883	2 582	4 800	3 063	1 737	3 460	2 326	1 134	581	403	178	1 904	1 302	602	15	8	7	5 105	5 105	5 105		
UNIV. NAC. DEL CALLAO	13 584	7 784	5 118	3 314	1 804	3 808	2 463	1 345	3 157	2 074	1 083	269	184	85	881	581	300	14	6	8	5 800	5 800	5 800		
UNIV. NAC. DEL CENTRO DEL PERU	10 077	6 443	3 917	2 398	1 519	3 102	1 856	1 246	2 424	1 443	981	240	172	68	817	502	315	12	6	6	3 634	3 634	3 634		
UNIV. NAC. DEL SANTA	3 003	1 520	880	530	350	832	451	381	608	345	263	67	39	28	194	116	78	3	1	2	1 483	1 483	1 483		
UNIV. NAC. FEDERICO VILLARREAL	23 105	13 803	9 965	5 059	4 906	6 095	3 193	2 902	5 394	2 890	2 504	381	217	164	1 994	1 069	925	31	22	9	9 302	9 302	9 302		
UNIV. NAC. HERMILO VALDIZAN	8 638	4 972	2 722	1 581	1 141	2 403	1 257	1 146	1 843	1 058	785	152	96	56	666	379	287	7	5	2	3 666	3 666	3 666		
UNIV. NAC. INTERCULTURAL DE LA AMAZONIA	830	567	393	233	160	226	130	96	162	82	80	20	13	7	62	32	30	4	2	2	263	263	263		
UNIV. NAC. JORGE BASADRE GROHMANN	6 039	3 695	1 977	1 125	852	2 094	1 122	972	1 523	835	688	259	155	104	619	377	242	7	4	3	2 344	2 344	2 344		
UNIV. NAC. JOSÉ FAUSTINO SANCHEZ CARRIÓN	12 441	6 049	2 922	1 562	1 360	3 031	1 548	1 483	2 377	1 266	1 111	222	123	99	791	413	378	7	4	3	6 392	6 392	6 392		
UNIV. NAC. JOSÉ MARIA ARGUEDAS	889	580	342	239	103	245	170	75	184	124	60	20	12	8	83	53	30	1	0	1	309	309	309		
UNIV. NAC. MAYOR DE SAN MARCOS	28 645	18 042	14 086	8 000	6 086	7 741	4 669	3 072	6 722	4 133	2 589	526	381	145	2 364	1 461	903	21	11	10	10 603	10 603	10 603		

Continúa...

CUADRO A.1.48

PERÚ: TOTAL DE ALUMNOS DE PRE GRADO QUE PIENSAN MIGRAR AL EXTRANJERO AL TÉRMINO DE SUS ESTUDIOS, POR MOTIVO PARA MIGRAR Y SEXO, SEGÚN TIPO Y NOMBRE DE UNIVERSIDAD

TIPO Y NOMBRE DE UNIVERSIDAD	MOTIVO PARA MIGRAR AL EXTRANJERO Y SEXO																		NO PIENSAN MIGRAR		
	PARA REALIZAR ESTUDIOS DE POST GRADO			MEJORES POSIBILIDADES DE TRABAJO			MEJORES EXPECTATIVAS ECONÓMICAS			NO HAY TRABAJO			MOTIVOS PERSONALES			OTRO					
	PIENSAN MIGRAR		TOTAL	MEJORES TRABAJO		TOTAL	MEJORES ECONÓMICAS		TOTAL	NO HAY TRABAJO		TOTAL	MOTIVOS PERSONALES		TOTAL	OTRO		TOTAL			
	TO-	MU-		TO-	MU-		TO-	MU-		TO-	MU-		TO-	MU-		TO-	MU-			TO-	MU-
TAL	BRE	JER	TAL	BRE	JER	TAL	BRE	JER	TAL	BRE	JER	TAL	BRE	JER	TAL	BRE	JER	TAL	BRE	JER	
UNIV. NAC. MICAELA BASTIDAS DE APURIMAC	2 272	1 444	934	581	353	538	329	209	416	251	165	50	36	14	214	139	75	3	2	1	828
UNIV. NAC. PEDRO RUIZ GALLO	13 533	7 855	4 513	2 920	1 593	4 415	2 813	1 602	3 584	2 317	1 267	459	305	154	978	624	354	18	14	4	5 678
UNIV. NAC. SAN CRISTOBAL DE HUAMANGA	8 984	5 401	3 046	1 969	1 077	2 388	1 453	935	1 916	1 192	724	171	114	57	798	527	271	9	5	4	3 583
UNIV. NAC. SAN LUIS GONZAGA	12 779	7 424	4 405	2 466	1 939	3 543	1 900	1 643	2 925	1 663	1 262	286	182	104	962	586	376	24	14	10	5 355
UNIV. NAC. SANTIAGO ANTUNEZ DE MAYOLO	7 436	4 042	2 490	1 514	976	1 796	1 001	795	1 410	816	594	138	90	48	666	400	266	10	6	4	3 394
UNIV. NAC. TECNOLÓGICA DEL CONO SUR DE LIMA	1 404	875	602	440	162	410	302	108	339	254	85	17	13	4	108	87	21	0	0	0	529
UNIV. NAC. TORIBIO RODRIGUEZ DE MENDOZA DE AMAZONAS	1 602	837	417	234	183	405	201	204	304	136	168	37	24	13	134	66	68	1	1	0	765
PRIVADAS	473 795	285 385	186 260	93 332	92 928	136 885	67 377	69 508	109 471	56 670	52 801	8 560	5 008	3 552	46 403	24 245	22 158	716	374	342	188 410
ASOCIACIÓN UNIV. PRIV. SAN JUAN BAUTISTA	8 416	4 835	3 079	1 327	752	2 271	902	1 369	1 821	773	1 048	149	70	79	720	324	396	12	3	9	3 581
FACULTAD DE TEOLOGIA PONTIFICIA Y CIVIL DE LIMA	280	77	60	54	6	6	6	0	7	7	0	0	0	0	21	18	3	1	0	1	203
PONTIF. UNIV. CATOLICA DEL PERU	17 531	12 225	10 429	5 676	4 753	4 762	2 882	1 880	4 098	2 530	1 568	254	176	78	2 003	1 117	886	48	24	24	5 306
UNIV. ADA A BYRON	937	387	186	97	89	222	121	101	163	82	81	14	12	2	37	24	13	0	0	0	550
UNIV. ALAS PERUANAS	57 616	34 865	20 564	10 176	10 388	17 290	8 322	8 968	13 743	6 897	6 846	1 028	588	440	5 866	3 000	2 866	72	35	37	22 751
UNIV. ANDINA DEL CUSCO	11 208	7 526	5 026	2 330	2 696	3 423	1 489	1 934	2 879	1 355	1 524	255	130	125	1 395	674	721	18	16	2	3 682
UNIV. ANDINA NESTOR CÁCERES VELÁSQUEZ	21 651	13 328	7 695	4 394	3 301	6 033	3 043	2 990	3 889	2 180	1 709	420	271	149	2 295	1 287	1 008	19	14	5	8 323
UNIV. ANTONIO RUIZ DE MONTTOYA	317	193	162	86	76	53	32	21	49	27	22	2	2	0	40	26	14	1	0	1	124
UNIV. AUTÓNOMA DEL PERÚ	1 645	1 003	650	338	312	521	306	215	455	263	192	37	24	13	177	104	73	5	2	3	642
UNIV. CATOLICA SANTA MARIA	12 273	9 413	6 921	3 634	3 287	4 898	2 629	2 269	3 925	2 239	1 686	400	231	169	1 619	914	705	7	6	1	2 860
UNIV. CATOLICA DE TRUJILLO	589	267	141	60	81	114	33	81	78	26	52	5	2	3	49	24	25	4	4	0	322
UNIV. CATOLICA LOS ANGELES DE CHIMBOTE	28 069	11 888	5 549	2 968	2 581	5 966	2 752	3 214	4 137	2 051	2 086	400	207	193	1 609	821	788	33	16	17	16 181
UNIV. CATOLICA SAN PABLO	4 771	3 710	2 968	1 391	1 577	1 685	824	861	1 361	698	663	97	56	41	579	309	270	11	3	8	1 061
UNIV. CATOLICA SANTO TORIBIO DE MOGROVEJO	6 457	4 109	2 484	1 132	1 352	2 281	1 012	1 269	1 764	863	901	153	85	68	631	297	334	5	3	2	2 348
UNIV. CATOLICA SEDES SAPIENTIAE	4 246	2 280	1 400	588	812	1 022	393	629	901	382	519	54	29	25	320	150	170	6	1	5	1 966
UNIV. PRIV. CÉSAR VALLEJO	37 163	21 681	12 751	6 087	6 664	10 927	5 166	5 761	8 716	4 285	4 431	615	352	263	3 339	1 661	1 678	50	27	23	15 482
UNIV. CIENTIFICA DEL PERÚ	2 768	2 003	1 101	577	524	1 091	517	574	786	395	391	77	40	37	411	220	191	1	1	0	765
UNIV. CIENTIFICA DEL SUR	2 850	2 028	1 685	767	918	865	416	449	721	376	345	44	19	25	332	159	173	9	2	7	822
UNIV. CONTINENTAL DE CIENCIA E INGENIERIA	5 148	3 480	2 274	1 259	1 015	1 667	928	739	1 399	762	637	104	77	27	610	350	260	4	2	2	1 668
UNIV. DE CIENCIAS Y HUMANIDADES	1 365	768	422	225	197	403	214	189	311	173	138	25	19	6	123	70	53	3	1	2	597

Continúa...

CUADRO A.1.48

PERÚ: TOTAL DE ALUMNOS DE PRE GRADO QUE PIENSAN MIGRAR AL EXTRANJERO AL TÉRMINO DE SUS ESTUDIOS, POR MOTIVO PARA MIGRAR Y SEXO, SEGÚN TIPO Y NOMBRE DE UNIVERSIDAD

TIPO Y NOMBRE DE UNIVERSIDAD	MOTIVO PARA MIGRAR AL EXTRANJERO Y SEXO																								NO PIENSAN MIGRAR							
	PARA REALIZAR ESTUDIOS DE POST GRADO				MEJORES OPORTUNIDADES DE TRABAJO				MEJORES EXPECTATIVAS ECONÓMICAS				NO HAY TRABAJO				MOTIVOS PERSONALES				OTRO											
	TOTAL		PIENSAN MIGRAR		MEJORES OPORTUNIDADES DE TRABAJO		MEJORES EXPECTATIVAS ECONÓMICAS		NO HAY TRABAJO		MOTIVOS PERSONALES		OTRO		TOTAL		PIENSAN MIGRAR		MEJORES OPORTUNIDADES DE TRABAJO		MEJORES EXPECTATIVAS ECONÓMICAS		NO HAY TRABAJO			MOTIVOS PERSONALES		OTRO				
	TO-	MU-	HOM-	BRE	JER	TAL	BRE	JER	MU-	HOM-	BRE	JER	TAL	BRE	JER	MU-	HOM-	BRE	JER	TAL	BRE	JER	MU-	HOM-		BRE	JER	TAL	BRE	JER	MU-	HOM-
UNIV. PRIV. DE HUANOUCO	8 287	4 901	2 483	1 329	1 154	2 326	1 098	1 228	1 574	792	782	1 23	71	52	798	421	377	6	3	3	3 386											
UNIV. DE LIMA	14 109	8 796	7 489	4 057	3 432	3 065	1 802	1 263	2 740	1 690	1 050	153	109	44	1 320	821	499	23	13	10	5 313											
UNIV. DE PIURA	5 232	3 517	2 601	1 318	1 283	1 701	893	808	1 391	782	609	99	60	39	576	325	251	8	5	3	1 715											
UNIV. DE SAN MARTIN DE PORRES	31 046	21 014	15 154	6 813	8 341	10 135	4 513	5 622	8 787	4 159	4 628	615	319	296	3 377	1 645	1 732	69	32	37	10 032											
UNIV. DEL PACÍFICO	2 179	1 590	1 485	680	805	444	204	240	414	198	216	6	4	2	205	95	110	4	1	3	589											
UNIV. ESAN	1 413	1 057	855	430	425	493	261	232	472	252	220	18	13	5	202	118	84	9	6	3	356											
UNIV. FEMENINA DEL SAGRADO CORAZON	2 358	1 487	1 109	0	1 109	584	0	584	469	0	469	26	0	26	256	0	256	5	0	5	871											
UNIV. INCA Garcilaso de la Vega	26 645	12 018	7 358	3 444	3 914	5 259	2 426	2 833	4 631	2 175	2 456	328	190	138	1 715	823	892	28	14	14	14 627											
UNIV. JAIME BAUSATE Y MEZA	1 484	934	576	237	339	424	183	241	334	153	181	19	8	11	176	89	87	1	0	1	550											
UNIV. JOSÉ CARLOS MARIATEGUI	7 164	3 127	1 588	914	674	1 576	812	764	1 154	646	508	163	99	64	528	306	222	10	6	4	4 037											
UNIV. LE CORDON BLEU	47	40	28	13	15	24	13	11	15	7	8	0	0	0	8	5	3	0	0	0	7											
UNIV. PARA EL DESARROLLO ANDINO	167	94	52	28	24	36	20	16	23	9	14	1	0	1	19	13	6	0	0	0	73											
UNIV. PARTICULAR DE CHICLAYO	910	581	295	162	133	327	149	178	232	126	106	20	10	10	96	46	50	3	3	0	329											
UNIV. PRIV. MARCELINO CHAMPAGNAT	927	345	173	44	129	112	32	80	77	20	57	9	1	8	95	18	77	3	0	3	582											
UNIV. PERUANA LOS ANDES	18 691	9 925	5 743	2 770	2 973	4 432	1 994	2 438	3 436	1 639	1 797	318	167	151	1 456	723	733	25	15	10	8 766											
UNIV. PERUANA CAYETANO HEREDIA	3 536	2 725	2 216	753	1 463	1 332	424	908	1 031	367	664	53	22	31	393	133	260	7	3	4	811											
UNIV. PERUANA DE CIENCIAS APLICADAS	15 504	10 204	8 417	4 267	4 150	4 725	2 617	2 108	4 119	2 353	1 766	248	159	89	1 905	1 008	897	27	14	13	5 300											
UNIV. PERUANA DE CIENCIAS E INFORMÁTICA	942	507	283	174	109	260	161	99	235	148	87	14	13	1	89	63	26	2	1	1	435											
UNIV. PERUANA DE INTEGRACION GLOBAL	756	439	244	147	97	223	127	96	169	100	69	7	5	2	59	40	19	1	0	1	317											
UNIV. PERUANA DE LAS AMERICAS	2 202	893	516	301	215	498	270	228	404	208	196	32	21	11	132	71	61	1	0	1	1 309											
UNIV. PERUANA DEL CENTRO	61	39	20	4	16	22	2	20	10	1	9	3	1	2	3	0	3	0	0	0	22											
UNIV. PERUANA DEL ORIENTE	390	294	157	74	83	164	78	86	134	67	67	12	6	6	58	36	22	0	0	0	96											
UNIV. PERUANA SIMÓN BOLÍVAR	494	307	178	81	97	157	74	83	135	67	68	13	4	9	52	24	28	0	0	0	187											
UNIV. PERUANA UNIÓN	5 406	3 829	2 480	1 298	1 182	1 745	842	903	1 174	605	569	61	35	26	858	432	426	16	7	9	1 577											
UNIV. PRIV. ANTONOR ORREGO	9 263	6 216	4 359	2 265	2 094	3 328	1 724	1 604	2 773	1 498	1 275	187	122	65	973	510	463	10	6	4	3 047											
UNIV. PRIV. ANTONIO GUILLERMO URRELO	1 704	976	577	268	309	491	211	280	342	162	180	42	25	17	140	64	76	2	0	2	728											
UNIV. PRIV. ARZOBISPO LOYZA	160	123	61	3	58	69	1	68	47	1	46	2	0	2	12	1	11	1	0	1	37											
UNIV. PRIV. DE HUANCAYO	211	128	56	16	40	65	13	52	38	10	28	2	0	2	11	4	7	0	0	0	83											
UNIV. PRIV. DE ICA	91	61	38	18	20	24	10	14	17	10	7	0	0	0	4	1	3	2	2	0	30											
UNIV. PRIV. DE LAMBAYEQUE	93	70	37	18	19	44	21	23	30	16	14	5	3	2	8	4	4	0	0	0	23											

Continúa...

CUADRO A.1.48
 PERÚ: TOTAL DE ALUMNOS DE PRE GRADO QUE PIENSAN MIGRAR AL EXTRANJERO AL TÉRMINO DE SUS ESTUDIOS, POR MOTIVO PARA MIGRAR Y SEXO, SEGÚN TIPO Y NOMBRE DE UNIVERSIDAD

TIPO Y NOMBRE DE UNIVERSIDAD	MOTIVO PARA MIGRAR AL EXTRANJERO Y SEXO																								CONCLUSIÓN								
	PARA REALIZAR ESTUDIOS DE POST GRADO						MEJORES POSIBILIDADES DE TRABAJO						MEJORES EXPECTATIVAS ECONÓMICAS						NO HAY TRABAJO							MOTIVOS PERSONALES						OTRO	NO PIENSAN MIGRAR
	TOTAL		PIENSAN MIGRAR		DE POST GRADO		MEJORES POSIBILIDADES DE TRABAJO		MEJORES EXPECTATIVAS ECONÓMICAS		NO HAY TRABAJO		MOTIVOS PERSONALES		OTRO		NO PIENSAN MIGRAR																
	TAL	HOM- BRE	MU- JER	TAL	HOM- BRE	MU- JER	TAL	HOM- BRE	MU- JER	TAL	HOM- BRE	MU- JER	TAL	HOM- BRE	MU- JER	TAL	HOM- BRE	MU- JER	TAL	HOM- BRE	MU- JER	TAL	HOM- BRE	MU- JER									
UNIV. PRIV. DE PUCALLPA	507	291	162	95	67	114	64	50	99	50	49	3	0	3	46	25	21	0	0	0	0	0	0	0	216								
UNIV. DE TACNA	4 741	3 128	1 942	1 038	904	1 707	886	821	1 354	762	592	152	91	61	582	327	255	5	2	3	1 613												
UNIV. PRIV. DE TRUJILLO	479	229	119	79	40	117	84	33	90	61	29	2	2	0	43	29	14	1	1	0	250												
UNIV. PRIV. DEL NORTE	7 692	5 336	3 698	1 999	1 699	2 875	1 585	1 290	2 378	1 337	1 041	184	121	63	950	560	390	24	17	7	2 356												
UNIV. PRIV. JUAN MEJÍA BACA	426	297	128	60	68	191	93	98	135	72	63	12	8	4	43	22	21	0	0	0	0	0	0	129									
UNIV. PRIV. NORBERT WIENER	4 952	2 928	1 769	641	1 128	1 534	533	1 001	1 210	455	755	110	54	56	409	173	236	0	0	0	0	0	0	2 024									
UNIV. PRIV. SAN CARLOS	495	318	213	111	102	129	60	69	85	37	48	15	8	7	53	26	27	0	0	0	0	0	0	177									
UNIV. PRIV. SAN IGNACIO DE LOYOLA	7 726	5 278	3 963	1 784	2 179	2 846	1 311	1 535	2 349	1 145	1 204	118	66	52	961	470	491	25	13	12	2 448												
UNIV. PRIV. SEÑOR DE SIPAN	7 976	4 847	2 622	1 418	1 204	2 742	1 472	1 270	2 141	1 183	958	216	151	65	742	401	341	13	9	4	3 129												
UNIV. PRIV. SERGIO BERNALES	530	263	139	62	77	118	36	82	74	21	53	6	4	2	40	17	23	3	2	1	267												
UNIV. PRIV. TELESUP	1 671	1 060	642	381	261	561	342	219	471	295	176	42	33	9	180	105	75	2	0	2	611												
UNIV. RICARDO PALMA	15 153	9 374	7 058	3 503	3 555	4 516	2 276	2 240	3 909	2 018	1 891	334	188	146	1 509	768	741	29	13	16	5 779												
UNIV. PRIV. SAN PEDRO	15 028	7 445	3 839	2 054	1 785	3 720	1 796	1 924	2 623	1 364	1 259	277	162	115	1 121	603	518	11	5	6	7 583												
UNIV. TECNOLÓGICA DE LOS ANDES	6 885	3 792	1 878	936	942	1 704	700	1 004	1 096	490	606	99	51	48	596	289	307	7	3	4	3 093												
UNIV. TECNOLÓGICA DEL PERU	12 762	8 496	5 913	4 079	1 834	4 426	3 177	1 249	3 847	2 755	1 092	278	212	66	1 428	1 042	386	24	18	6	4 266												

NOTA: Incluye todas las universidades que vienen funcionando formalmente en el Sistema Universitario Peruano.

FUENTE: INEI - II CENSO NACIONAL UNIVERSITARIO, 2010



Anexo B1

INFORMACIÓN DE LOS
ALUMNOS DE PRE GRADO
POR LUGAR DONDE RECIBE
SUS CLASES

CUADRO B.1.1
 PERÚ: PORCENTAJE DE ALUMNOS DE PRE GRADO QUE INGRESÓ AL AÑO SIGUIENTE AL TÉRMINO DE SUS ESTUDIOS
 SECUNDARIOS, POR SEXO, SEGÚN LUGAR DONDE RECIBE SUS CLASES

LUGAR DONDE RECIBE SUS CLASES	TOTAL	SEXO	
		HOMBRE	MUJER
TOTAL	33,6	30,2	37,2
AMAZONAS	38,7	35,1	41,9
ANCASH	40,1	34,2	46,1
APURÍMAC	35,8	30,5	41,4
AREQUIPA	33,7	30,3	37,3
AYACUCHO	21,4	19,4	24,2
CAJAMARCA	35,2	31,1	40,3
CALLAO	16,2	14,5	19,3
CUSCO	30,9	27,7	34,6
HUANCAVELICA	24,9	22,4	28,1
HUÁNUCO	29,8	26,3	33,5
ICA	38,6	33,9	42,9
JUNÍN	29,2	25,2	33,1
LA LIBERTAD	36,9	33,2	40,5
LAMBAYEQUE	40,0	36,8	43,4
LIMA	31,7	29,0	34,3
LORETO	35,0	32,0	38,4
MADRE DE DIOS	46,5	42,6	50,6
MOQUEGUA	38,3	31,7	44,8
PASCO	37,5	31,8	43,1
PIURA	43,9	39,4	48,2
PUNO	31,6	28,6	35,4
SAN MARTÍN	43,6	38,7	49,3
TACNA	41,3	38,1	44,6
TUMBES	48,5	43,3	53,4
UCAYALI	35,3	32,0	39,1
EXTRANJERO	13,6	13,7	13,6
NO ESPECIFICADO	40,4	34,0	48,8

NOTA: Incluye todas las universidades que vienen funcionando formalmente en el Sistema Universitario Peruano.

FUENTE: INEI - II CENSO NACIONAL UNIVERSITARIO, 2010

CUADRO B.1.2
PERÚ: PORCENTAJE DE ALUMNOS DE PRE GRADO QUE INTERRUMPIÓ SUS ESTUDIOS, POR SEXO,
SEGÚN LUGAR DONDE RECIBE SUS CLASES

LUGAR DONDE RECIBE SUS CLASES	TOTAL	SEXO	
		HOMBRE	MUJER
TOTAL	22,7	26,1	19,0
AMAZONAS	16,2	20,4	12,7
ANCASH	26,1	30,0	22,2
APURIMAC	28,5	31,6	25,3
AREQUIPA	23,1	27,9	18,1
AYACUCHO	26,5	31,6	19,6
CAJAMARCA	22,7	25,6	19,1
CALLAO	26,8	30,3	20,4
CUSCO	29,3	34,1	23,7
HUANCAVELICA	20,3	23,4	16,2
HUÁNUCO	25,7	30,5	20,5
ICA	15,7	19,6	12,2
JUNÍN	22,3	26,2	18,5
LA LIBERTAD	17,9	19,7	16,1
LAMBAYEQUE	17,2	19,2	14,9
LIMA	21,9	24,6	19,3
LORETO	24,7	28,0	20,9
MADRE DE DIOS	31,7	35,4	27,8
MOQUEGUA	17,9	21,4	14,5
PASCO	24,1	29,6	18,9
PIURA	23,4	26,4	20,3
PUNO	29,6	35,5	21,7
SAN MARTÍN	15,4	17,5	12,9
TACNA	21,3	23,6	18,8
TUMBES	19,9	22,6	17,3
UCAYALI	21,3	23,8	18,4
EXTRANJERO	34,6	38,3	30,7
NO ESPECIFICADO	20,0	16,7	23,3

NOTA: Incluye todas las universidades que vienen funcionando formalmente en el Sistema Universitario Peruano.

FUENTE: INEI - II CENSO NACIONAL UNIVERSITARIO, 2010

CUADRO B.1.3
PERÚ: PORCENTAJE DE ALUMNOS DE PRE GRADO QUE SE PREPARÓ EN ACADEMIA, POR SEXO,
SEGÚN LUGAR DONDE RECIBE SUS CLASES

LUGAR DONDE RECIBE SUS CLASES	TOTAL	SEXO	
		HOMBRE	MUJER
TOTAL	30,74	31,43	30,02
AMAZONAS	36,14	37,60	34,83
ANCASH	25,55	25,88	25,22
APURÍMAC	32,71	31,71	33,78
AREQUIPA	33,77	33,22	34,35
AYACUCHO	32,75	32,86	32,60
CAJAMARCA	41,19	40,35	42,23
CALLAO	59,59	59,53	59,71
CUSCO	36,97	36,08	37,99
HUANCAVELICA	26,77	24,87	29,31
HUÁNUCO	19,48	19,97	18,96
ICA	24,81	25,38	24,29
JUNÍN	33,07	34,21	31,96
LA LIBERTAD	30,91	31,42	30,41
LAMBAYEQUE	26,39	29,11	23,49
LIMA	32,89	34,35	31,44
LORETO	19,20	19,01	19,42
MADRE DE DIOS	18,79	17,98	19,62
MOQUEGUA	10,59	10,82	10,36
PASCO	25,77	24,69	26,84
PIURA	32,33	33,04	31,63
PUNO	16,64	16,11	17,32
SAN MARTÍN	24,23	24,74	23,62
TACNA	27,56	25,48	29,79
TUMBES	36,51	34,84	38,08
UCAYALI	13,03	13,22	12,82
EXTRANJERO	12,34	11,11	13,56
NO ESPECIFICADO	25,53	28,30	21,95

NOTA: Incluye todas las universidades que vienen funcionando formalmente en el Sistema Universitario Peruano.

FUENTE: INEI - II CENSO NACIONAL UNIVERSITARIO, 2010

CUADRO B.1.4
PERÚ: PROMEDIO DE VECES QUE POSTULARON LOS ALUMNOS DE PRE GRADO, POR SEXO,
SEGÚN LUGAR DONDE RECIBE SUS CLASES

LUGAR DONDE RECIBE SUS CLASES	TOTAL	SEXO	
		HOMBRE	MUJER
TOTAL	2,0	2,1	1,9
AMAZONAS	1,5	1,6	1,5
ANCASH	1,5	1,6	1,5
APURÍMAC	1,9	2,0	1,8
AREQUIPA	2,3	2,4	2,3
AYACUCHO	2,3	2,3	2,2
CAJAMARCA	1,9	1,9	1,8
CALLAO	2,8	2,8	2,7
CUSCO	2,4	2,5	2,3
HUANCAVELICA	2,0	2,1	2,0
HUÁNUCO	1,8	1,9	1,7
ICA	2,0	2,1	1,9
JUNÍN	2,1	2,2	2,0
LA LIBERTAD	1,8	1,8	1,7
LAMBAYEQUE	1,9	2,0	1,8
LIMA	2,1	2,1	2,0
LORETO	1,7	1,8	1,7
MADRE DE DIOS	1,5	1,6	1,5
MOQUEGUA	1,6	1,7	1,5
PASCO	2,0	2,1	2,0
PIURA	1,7	1,8	1,6
PUNO	2,3	2,4	2,2
SAN MARTÍN	1,7	1,8	1,7
TACNA	2,0	2,0	2,0
TUMBES	1,7	1,7	1,6
UCAYALI	1,7	1,7	1,6
EXTRANJERO	1,9	2,0	1,7
NO ESPECIFICADO	1,8	1,8	1,7

NOTA: Incluye todas las universidades que vienen funcionando formalmente en el Sistema Universitario Peruano.

FUENTE: INEI - II CENSO NACIONAL UNIVERSITARIO, 2010

CUADRO B.1.5
PERÚ: PORCENTAJE DE ALUMNOS DE PRE GRADO PROVENIENTES DE COLEGIOS ESTATALES, POR SEXO, SEGÚN LUGAR DONDE RECIBE SUS CLASES

LUGAR DONDE RECIBE SUS CLASES	TOTAL	SEXO	
		HOMBRE	MUJER
TOTAL	62,8	62,2	63,4
AMAZONAS	96,7	96,8	96,5
ANCASH	78,5	78,1	78,9
APURÍMAC	90,7	89,7	91,7
AREQUIPA	53,0	54,1	51,9
AYACUCHO	82,4	81,8	83,1
CAJAMARCA	82,1	82,3	81,9
CALLAO	69,4	68,1	71,8
CUSCO	69,1	67,9	70,4
HUANCAVELICA	93,6	93,6	93,6
HUÁNUCO	78,0	78,9	77,1
ICA	74,8	74,8	74,8
JUNÍN	73,6	71,2	75,9
LA LIBERTAD	63,2	62,4	64,0
LAMBAYEQUE	65,3	64,7	66,0
LIMA	49,4	47,8	51,0
LORETO	63,3	62,8	64,0
MADRE DE DIOS	88,9	87,2	90,6
MOQUEGUA	87,7	85,9	89,4
PASCO	87,5	86,0	89,0
PIURA	61,7	57,0	66,3
PUNO	80,3	82,3	77,8
SAN MARTÍN	91,2	91,2	91,1
TACNA	72,7	76,6	68,5
TUMBES	82,2	84,8	79,8
UCAYALI	89,8	89,6	89,9
EXTRANJERO	59,1	61,5	56,8
NO ESPECIFICADO	68,1	60,4	78,0

NOTA: Incluye todas las universidades que vienen funcionando formalmente en el Sistema Universitario Peruano.

FUENTE: INEI - II CENSO NACIONAL UNIVERSITARIO, 2010

CUADRO B.1.6
PERÚ: ESTRUCTURA ETÁREA DE LOS ALUMNOS DE PRE GRADO,
SEGÚN LUGAR DONDE RECIBE SUS CLASES

LUGAR DONDE RECIBE SUS CLASES	TOTAL		GRUPOS DE EDAD		
	ABS.	%	MENOS DE 20	DE 20 A 24	25 A MÁS
TOTAL	782 970	100,0	31,0	44,4	24,6
AMAZONAS	2 064	100,0	31,8	44,0	24,2
ANCASH	31 181	100,0	32,9	41,1	26,0
APURÍMAC	10 134	100,0	31,1	42,7	26,2
AREQUIPA	54 335	100,0	28,8	49,1	22,2
AYACUCHO	13 512	100,0	15,4	48,8	35,8
CAJAMARCA	16 964	100,0	28,4	46,1	25,4
CALLAO	13 874	100,0	17,5	49,6	32,9
CUSCO	31 111	100,0	24,8	43,9	31,3
HUANCAVELICA	5 853	100,0	22,3	48,0	29,7
HUÁNUCO	19 917	100,0	32,4	44,0	23,6
ICA	22 860	100,0	33,9	46,6	19,5
JUNÍN	34 371	100,0	31,3	42,5	26,3
LA LIBERTAD	45 036	100,0	35,4	47,9	16,7
LAMBAYEQUE	32 555	100,0	35,1	47,8	17,1
LIMA	312 409	100,0	30,7	43,7	25,6
LORETO	10 890	100,0	33,0	43,6	23,4
MADRE DE DIOS	2 965	100,0	36,8	40,3	22,9
MOQUEGUA	5 854	100,0	36,0	31,9	32,1
PASCO	6 558	100,0	36,0	43,8	20,2
PIURA	34 740	100,0	34,5	44,4	21,1
PUNO	41 308	100,0	29,6	42,2	28,2
SAN MARTÍN	9 073	100,0	39,9	42,8	17,3
TACNA	12 443	100,0	35,8	41,9	22,3
TUMBES	4 262	100,0	40,7	38,8	20,5
UCAYALI	8 372	100,0	37,0	39,6	23,4
EXTRANJERO	235	100,0	9,4	20,0	70,6
NO ESPECIFICADO	94	100,0	40,4	35,1	24,5

NOTA: Incluye todas las universidades que vienen funcionando formalmente en el Sistema Universitario Peruano.

FUENTE: INEI - II CENSO NACIONAL UNIVERSITARIO, 2010

CUADRO B.1.7
PERÚ: PORCENTAJE DE ALUMNOS DE PRE GRADO QUE VIVEN CON SUS PADRES, POR SEXO,
SEGÚN LUGAR DONDE RECIBE SUS CLASES

LUGAR DONDE RECIBE SUS CLASES	TOTAL	SEXO		ÍNDICE DE MASCULINIDAD
		HOMBRE	MUJER	
TOTAL	782 970	400 145	382 825	104,5
AMAZONAS	2 064	976	1 088	89,7
ANCASH	31 181	15 651	15 530	100,8
APURÍMAC	10 134	5 229	4 905	106,6
AREQUIPA	54 335	27 918	26 417	105,7
AYACUCHO	13 512	7 687	5 825	132,0
CAJAMARCA	16 964	9 362	7 602	123,2
CALLAO	13 874	8 868	5 006	177,1
CUSCO	31 111	16 514	14 597	113,1
HUANCAVELICA	5 853	3 342	2 511	133,1
HUÁNUCO	19 917	10 165	9 752	104,2
ICA	22 860	10 883	11 977	90,9
JUNÍN	34 371	16 980	17 391	97,6
LA LIBERTAD	45 036	22 367	22 669	98,7
LAMBAYEQUE	32 555	16 782	15 773	106,4
LIMA	312 409	155 477	156 932	99,1
LORETO	10 890	5 772	5 118	112,8
MADRE DE DIOS	2 965	1 502	1 463	102,7
MOQUEGUA	5 854	2 901	2 953	98,2
PASCO	6 558	3 276	3 282	99,8
PIURA	34 740	17 257	17 483	98,7
PUNO	41 308	23 222	18 086	128,4
SAN MARTÍN	9 073	4 882	4 191	116,5
TACNA	12 443	6 441	6 002	107,3
TUMBES	4 262	2 064	2 198	93,9
UCAYALI	8 372	4 457	3 915	113,8
EXTRANJERO	235	117	118	99,2
NO ESPECIFICADO	94	53	41	129,3

NOTA: Incluye todas las universidades que vienen funcionando formalmente en el Sistema Universitario Peruano.

FUENTE: INEI - II CENSO NACIONAL UNIVERSITARIO, 2010

CUADRO B.1.8
PERÚ: TOTAL DE ALUMNOS DE PRE GRADO, POR SEXO E ÍNDICE DE MASCULINIDAD,
SEGÚN LUGAR DONDE RECIBE SUS CLASES

LUGAR DONDE RECIBE SUS CLASES	TOTAL	SEXO		ÍNDICE DE MASCULINIDAD
		HOMBRE	MUJER	
TOTAL	782970	400145	382825	104,5
AMAZONAS	2064	976	1088	89,7
ANCASH	31181	15651	15530	100,8
APURÍMAC	10134	5229	4905	106,6
AREQUIPA	54335	27918	26417	105,7
AYACUCHO	13512	7687	5825	132,0
CAJAMARCA	16964	9362	7602	123,2
CALLAO	13874	8868	5006	177,1
CUSCO	31111	16514	14597	113,1
HUANCAVELICA	5853	3342	2511	133,1
HUÁNUCO	19917	10165	9752	104,2
ICA	22860	10883	11977	90,9
JUNÍN	34371	16980	17391	97,6
LA LIBERTAD	45036	22367	22669	98,7
LAMBAYEQUE	32555	16782	15773	106,4
LIMA	312409	155477	156932	99,1
LORETO	10890	5772	5118	112,8
MADRE DE DIOS	2965	1502	1463	102,7
MOQUEGUA	5854	2901	2953	98,2
PASCO	6558	3276	3282	99,8
PIURA	34740	17257	17483	98,7
PUNO	41308	23222	18086	128,4
SAN MARTÍN	9073	4882	4191	116,5
TACNA	12443	6441	6002	107,3
TUMBES	4262	2064	2198	93,9
UCAYALI	8372	4457	3915	113,8
EXTRANJERO	235	117	118	99,2
NO ESPECIFICADO	94	53	41	129,3

NOTA: Incluye todas las universidades que vienen funcionando formalmente en el Sistema Universitario Peruano.

FUENTE: INEI - II CENSO NACIONAL UNIVERSITARIO, 2010

CUADRO B.1.9
PERÚ: PORCENTAJE DE ALUMNOS DE PRE GRADO QUE TIENEN CONOCIMIENTO DEL IDIOMA INGLÉS, POR SEXO,
SEGÚN LUGAR DONDE RECIBE SUS CLASES

LUGAR DONDE RECIBE SUS CLASES	TOTAL	SEXO	
		HOMBRE	MUJER
TOTAL	43,7	44,4	42,9
AMAZONAS	21,9	26,1	18,1
ANCASH	28,7	30,9	26,4
APURÍMAC	20,2	21,2	19,1
AREQUIPA	54,0	55,3	52,6
AYACUCHO	30,9	32,8	28,3
CAJAMARCA	31,9	32,1	31,7
CALLAO	40,6	40,5	40,9
CUSCO	46,3	46,7	45,9
HUANCAVELICA	19,4	22,9	14,7
HUÁNUCO	27,6	28,8	26,4
ICA	32,9	35,2	30,8
JUNÍN	34,3	35,4	33,3
LA LIBERTAD	43,3	43,8	42,9
LAMBAYEQUE	39,1	39,1	39,2
LIMA	54,2	54,6	53,8
LORETO	31,6	32,5	30,5
MADRE DE DIOS	23,5	23,9	23,2
MOQUEGUA	31,2	34,4	28,1
PASCO	28,3	31,7	24,8
PIURA	36,7	38,5	34,9
PUNO	30,5	33,0	27,4
SAN MARTÍN	26,6	27,0	26,1
TACNA	42,1	41,9	42,2
TUMBES	22,7	24,0	21,4
UCAYALI	22,9	24,6	21,0
EXTRANJERO	54,0	62,4	45,8
NO ESPECIFICADO	37,2	37,7	36,6

NOTA: Incluye todas las universidades que vienen funcionando formalmente en el Sistema Universitario Peruano.

FUENTE: INEI - II CENSO NACIONAL UNIVERSITARIO, 2010

CUADRO B.1.10
PERÚ: PORCENTAJE DE ALUMNOS DE PRE GRADO QUE TIENEN CONOCIMIENTO DE COMPUTACIÓN, POR SEXO,
SEGÚN LUGAR DONDE RECIBE SUS CLASES

LUGAR DONDE RECIBE SUS CLASES	TOTAL	SEXO	
		HOMBRE	MUJER
TOTAL	86,6	87,5	85,8
AMAZONAS	78,1	78,4	77,9
ANCASH	83,8	85,2	82,5
APURÍMAC	80,5	81,0	80,0
AREQUIPA	89,4	90,5	88,2
AYACUCHO	86,6	86,9	86,2
CAJAMARCA	85,5	86,4	84,4
CALLAO	84,4	85,3	82,9
CUSCO	88,4	89,0	87,6
HUANCAVELICA	79,5	81,6	76,6
HUÁNUCO	81,1	82,7	79,4
ICA	86,7	87,7	85,7
JUNÍN	84,2	85,4	83,0
LA LIBERTAD	85,3	86,3	84,2
LAMBAYEQUE	84,9	85,6	84,1
LIMA	88,4	89,0	87,9
LORETO	88,6	89,4	87,6
MADRE DE DIOS	84,5	85,0	84,0
MOQUEGUA	86,5	86,7	86,2
PASCO	83,2	85,5	80,9
PIURA	86,5	87,8	85,4
PUNO	83,7	85,5	81,3
SAN MARTÍN	86,6	87,3	85,8
TACNA	84,9	85,5	84,4
TUMBES	84,1	85,2	83,0
UCAYALI	84,3	85,4	83,0
EXTRANJERO	88,5	86,3	90,7
NO ESPECIFICADO	76,6	71,7	82,9

NOTA: Incluye todas las universidades que vienen funcionando formalmente en el Sistema Universitario Peruano.

FUENTE: INEI - II CENSO NACIONAL UNIVERSITARIO, 2010

CUADRO B.1.11
 PERÚ: PORCENTAJE DE ALUMNOS DE PRE GRADO QUE TRABAJAN, POR SEXO,
 SEGÚN LUGAR DONDE RECIBE SUS CLASES

LUGAR DONDE RECIBE SUS CLASES	TOTAL	SEXO	
		HOMBRE	MUJER
TOTAL	32,7	37,3	27,9
AMAZONAS	31,0	39,8	23,2
ANCASH	34,5	42,3	26,7
APURÍMAC	35,5	42,8	27,7
AREQUIPA	28,5	33,0	23,7
AYACUCHO	36,2	42,7	27,5
CAJAMARCA	29,7	36,4	21,4
CALLAO	44,1	47,0	38,9
CUSCO	35,1	41,2	28,3
HUANCAVELICA	28,8	35,0	20,5
HUÁNUCO	27,1	33,7	20,2
ICA	31,7	39,4	24,7
JUNÍN	35,7	41,2	30,3
LA LIBERTAD	21,2	25,3	17,2
LAMBAYEQUE	22,8	27,0	18,4
LIMA	35,9	38,4	33,3
LORETO	25,9	31,1	19,9
MADRE DE DIOS	42,6	51,6	33,4
MOQUEGUA	40,3	47,6	33,1
PASCO	27,8	37,4	18,3
PIURA	25,7	31,9	19,6
PUNO	37,2	43,7	28,9
SAN MARTÍN	27,5	32,4	21,7
TACNA	28,6	32,6	24,4
TUMBES	32,3	43,9	21,4
UCAYALI	36,8	42,6	30,1
EXTRANJERO	69,4	72,6	66,1
NO ESPECIFICADO	36,2	37,7	34,1

NOTA: Incluye todas las universidades que vienen funcionando formalmente en el Sistema Universitario Peruano.

FUENTE: INEI - II CENSO NACIONAL UNIVERSITARIO, 2010

CUADRO B.1.12
 PERÚ: PORCENTAJE DE ALUMNOS DE PRE GRADO QUE PRACTICAN ALGÚN DEPORTE EN LA UNIVERSIDAD, POR SEXO,
 SEGÚN LUGAR DONDE RECIBE SUS CLASES

LUGAR DONDE RECIBE SUS CLASES	TOTAL	SEXO	
		HOMBRE	MUJER
TOTAL	22,2	33,0	10,9
AMAZONAS	30,4	44,6	18,4
ANCASH	24,8	34,9	14,9
APURIMAC	37,9	48,9	26,4
AREQUIPA	19,6	30,8	7,6
AYACUCHO	32,5	42,2	19,6
CAJAMARCA	34,3	48,0	17,4
CALLAO	22,5	31,5	6,0
CUSCO	35,2	48,0	20,5
HUANCAVELICA	50,6	61,0	36,9
HUÁNUCO	32,2	45,3	18,0
ICA	23,1	37,0	10,4
JUNÍN	34,1	46,4	21,8
LA LIBERTAD	13,2	20,9	5,6
LAMBAYEQUE	22,6	35,0	9,1
LIMA	16,9	26,3	7,6
LORETO	28,7	39,1	17,0
MADRE DE DIOS	36,0	48,1	23,8
MOQUEGUA	23,8	35,2	12,8
PASCO	37,3	51,6	23,5
PIURA	18,7	30,9	6,4
PUNO	31,3	42,3	16,6
SAN MARTÍN	20,6	30,0	9,7
TACNA	17,2	24,6	9,2
TUMBES	20,2	30,6	10,1
UCAYALI	27,8	42,1	11,6
EXTRANJERO	7,1	11,1	2,7
NO ESPECIFICADO	15,0	23,3	6,7

NOTA: Incluye todas las universidades que vienen funcionando formalmente en el Sistema Universitario Peruano.

FUENTE: INEI - II CENSO NACIONAL UNIVERSITARIO, 2010

CUADRO B.1.13
PERÚ: PORCENTAJE DE ALUMNOS DE PRE GRADO PROVENIENTES DE COLEGIOS UBICADOS EN EL
MISMO DEPARTAMENTO DE LA UNIVERSIDAD, POR AÑO CENSAL Y SEXO, SEGÚN LUGAR
DONDE TERMINÓ LA SECUNDARIA

LUGAR DONDE TERMINÓ LA SECUNDARIA	1 996			2 010		
	TOTAL	HOMBRE	MUJER	TOTAL	HOMBRE	MUJER
AMAZONAS	-	-	-	85,0	84,0	85,9
ANCASH	64,7	60,5	69,5	91,9	91,2	92,6
APURÍMAC	44,0	36,9	53,2	90,2	89,3	91,0
AREQUIPA	93,4	92,2	94,7	85,5	84,1	87,0
AYACUCHO	82,0	80,4	80,3	85,7	85,2	86,2
CAJAMARCA	63,3	63,4	63,0	90,1	90,0	90,1
CALLAO	13,1	15,4	10,1	17,1	16,9	17,4
CUSCO	89,3	88,1	90,8	89,4	88,7	90,2
HUANCAVELICA	54,6	50,3	61,0	82,8	82,4	83,3
HUÁNUCO	90,0	89,4	90,5	79,2	77,1	81,3
ICA	84,3	84,5	83,2	82,7	80,6	84,7
JUNÍN	62,7	61,8	63,6	87,3	86,2	88,4
LA LIBERTAD	86,3	83,9	89,2	81,7	80,1	83,4
LAMBAYEQUE	75,5	73,4	78,5	78,7	76,6	80,8
LIMA	91,0	89,5	92,6	81,6	80,0	83,2
LORETO	84,8	82,9	87,0	91,5	90,7	92,4
MADRE DE DIOS	-	-	-	77,6	73,3	82,0
MOQUEGUA	13,0	11,8	14,4	81,8	78,6	84,9
PASCO	78,7	77,1	80,3	79,7	76,7	82,8
PIURA	65,5	66,3	64,5	93,8	92,9	94,8
PUNO	87,4	86,8	88,4	92,2	92,6	91,7
SAN MARTÍN	49,9	48,0	51,7	86,2	85,3	87,2
TACNA	78,2	76,1	80,5	86,4	84,7	88,1
TUMBES	57,5	58,7	56,0	89,2	88,0	90,3
UCAYALI	68,0	66,2	70,3	83,6	80,3	87,3
EXTRANJERO	-	-	-	3,0	1,7	4,2

NOTA: Incluye todas las universidades que vienen funcionando formalmente en el Sistema Universitario Peruano.

FUENTE: INEI - II CENSO NACIONAL UNIVERSITARIO, 1996

CUADRO B.1.14
PERÚ: PORCENTAJE DE ALUMNOS DE PRE GRADO NACIDOS EN EL MISMO DEPARTAMENTO DE LA UNIVERSIDAD,
POR SEXO, SEGÚN LUGAR DONDE RECIBE SUS CLASES

DEPARTAMENTO DONDE RECIBE SUS CLASES	TOTAL	SEXO	
		HOMBRE	MUJER
TOTAL	76,8	75,7	77,8
AMAZONAS	83,7	83,9	83,5
ANCASH	85,8	85,7	86,0
APURIMAC	85,5	85,2	85,7
AREQUIPA	77,4	76,1	78,8
AYACUCHO	81,2	81,7	80,6
CAJAMARCA	85,9	86,5	85,1
CALLAO	11,3	11,1	11,7
CUSCO	85,1	84,8	85,5
HUANCAVELICA	85,5	85,6	85,4
HUANUCO	74,7	73,3	76,1
ICA	75,8	74,0	77,4
JUNIN	78,5	77,5	79,5
LA LIBERTAD	74,5	73,5	75,6
LAMBAYEQUE	70,4	69,3	71,7
LIMA	74,6	73,6	75,7
LORETO	87,2	86,4	88,2
MADRE DE DIOS	65,4	62,2	68,8
MOQUEGUA	69,8	68,1	71,5
PASCO	77,7	75,2	80,1
PIURA	89,3	88,5	90,1
PUNO	90,0	90,8	89,0
SAN MARTIN	77,0	75,5	78,6
TACNA	71,3	69,5	73,3
TUMBES	78,7	77,6	79,8
UCAYALI	71,7	69,2	74,4
NEP	0,0	0,0	0,0

Nota: Excluye a los que reciben clases en el extranjero.

FUENTE: INEI - II CENSO NACIONAL UNIVERSITARIO, 2010

CUADRO B.1.15
PERÚ: EDAD PROMEDIO AL EGRESAR DE LA SECUNDARIA DE LOS ALUMNOS DE PRE GRADO, POR SEXO,
SEGÚN LUGAR DONDE RECIBE SUS CLASES

LUGAR DONDE RECIBE SUS CLASES	TOTAL	SEXO	
		HOMBRE	MUJER
TOTAL	16,6	16,6	16,5
AMAZONAS	16,9	17,0	16,8
ANCASH	16,8	16,9	16,6
APURÍMAC	16,9	17,0	16,8
AREQUIPA	16,5	16,6	16,4
AYACUCHO	17,0	17,2	16,8
CAJAMARCA	16,8	16,9	16,6
CALLAO	16,4	16,5	16,4
CUSCO	16,6	16,7	16,5
HUANCAVELICA	16,9	17,1	16,7
HUÁNUCO	16,6	16,7	16,5
ICA	16,5	16,6	16,4
JUNÍN	16,6	16,7	16,5
LA LIBERTAD	16,5	16,6	16,4
LAMBAYEQUE	16,4	16,5	16,4
LIMA	16,5	16,6	16,5
LORETO	16,6	16,7	16,6
MADRE DE DIOS	16,7	16,8	16,6
MOQUEGUA	16,8	16,8	16,7
PASCO	16,6	16,7	16,5
PIURA	16,5	16,6	16,5
PUNO	16,6	16,7	16,5
SAN MARTÍN	16,6	16,7	16,5
TACNA	16,6	16,7	16,5
TUMBES	16,5	16,6	16,4
UCAYALI	16,6	16,7	16,5
EXTRANJERO	17,4	17,9	17,0
NO ESPECIFICADO	16,9	17,0	16,7

NOTA: Incluye todas las universidades que vienen funcionando formalmente en el Sistema Universitario Peruano.

FUENTE: INEI - II CENSO NACIONAL UNIVERSITARIO, 2010

CUADRO B.1.16
PERÚ: EDAD PROMEDIO AL INGRESAR A LA UNIVERSIDAD DE LOS ALUMNOS DE PRE GRADO, POR SEXO,
SEGÚN LUGAR DONDE RECIBE SUS CLASES

LUGAR DONDE RECIBE SUS CLASES	TOTAL	SEXO	
		HOMBRE	MUJER
TOTAL	18,9	19,1	18,7
AMAZONAS	19,1	19,3	18,8
ANCASH	19,0	19,4	18,7
APURÍMAC	19,0	19,4	18,7
AREQUIPA	18,6	18,8	18,4
AYACUCHO	19,6	19,9	19,2
CAJAMARCA	18,9	19,1	18,5
CALLAO	19,0	19,1	18,8
CUSCO	19,0	19,2	18,8
HUANCAVELICA	19,4	19,8	19,0
HUÁNUCO	18,9	19,2	18,6
ICA	18,3	18,6	18,1
JUNÍN	19,2	19,5	19,0
LA LIBERTAD	18,5	18,7	18,3
LAMBAYEQUE	18,3	18,5	18,2
LIMA	19,0	19,1	18,9
LORETO	18,7	18,9	18,4
MADRE DE DIOS	18,7	18,9	18,4
MOQUEGUA	19,3	19,7	19,0
PASCO	18,5	18,9	18,1
PIURA	18,4	18,5	18,3
PUNO	19,0	19,2	18,8
SAN MARTÍN	18,4	18,7	18,1
TACNA	18,7	18,9	18,5
TUMBES	18,2	18,5	17,9
UCAYALI	19,0	19,3	18,8
EXTRANJERO	21,6	21,7	21,5
NO ESPECIFICADO	18,9	18,9	19,0

NOTA: Incluye todas las universidades que vienen funcionando formalmente en el Sistema Universitario Peruano.

FUENTE: INEI - II CENSO NACIONAL UNIVERSITARIO, 2010

CUADRO B.1.17
PERÚ: ESTRUCTURA DEL NIVEL ACADÉMICO DE LOS ALUMNOS DE PRE GRADO, POR AÑO EQUIVALENTE DE ESTUDIO, SEGÚN LUGAR DONDE RECIBE SUS CLASES

LUGAR DONDE RECIBE SUS CLASES	TOTAL		AÑO EQUIVALENTE DE ESTUDIO							NEP
	ABS	%	1ER. AÑO	2DO. AÑO	3ER. AÑO	4TO. AÑO	5TO. AÑO	6TO. AÑO ^{1/}	7MO. AÑO ^{2/}	
TOTAL	782 970	100,0	31,2	21,6	16,8	11,1	11,2	6,7	0,8	0,5
AMAZONAS	2 064	100,0	35,2	24,4	13,4	11,1	10,3	4,9	0,7	0,1
ANCASH	31 181	100,0	34,4	21,6	15,7	10,5	10,7	6,3	0,6	0,3
APURÍMAC	10 134	100,0	32,8	24,3	15,9	8,9	11,8	5,5	0,7	0,2
AREQUIPA	54 335	100,0	27,0	22,2	17,8	12,4	12,5	6,8	1,0	0,2
AYACUCHO	13 512	100,0	30,3	19,0	18,1	10,8	14,1	6,4	0,8	0,4
CAJAMARCA	16 964	100,0	31,1	20,2	16,2	9,3	10,2	12,0	1,0	0,1
CALLAO	13 874	100,0	23,8	18,5	17,4	12,3	17,7	9,7	0,2	0,5
CUSCO	31 111	100,0	25,2	20,6	17,0	11,5	15,9	8,1	1,2	0,5
HUANCAVELICA	5 853	100,0	25,6	24,1	16,2	8,5	16,7	7,7	1,1	0,1
HUÁNUCO	19 917	100,0	37,6	19,1	14,6	9,8	11,7	6,1	1,0	0,1
ICA	22 860	100,0	33,3	21,7	15,7	8,3	10,6	9,3	0,9	0,1
JUNÍN	34 371	100,0	31,8	24,3	17,0	10,7	9,5	5,8	0,7	0,2
LA LIBERTAD	45 036	100,0	31,6	22,1	17,1	11,0	10,9	6,4	0,8	0,1
LAMBAYEQUE	32 555	100,0	30,3	22,4	17,0	11,5	10,9	7,1	0,7	0,1
LIMA	312 409	100,0	31,0	21,6	17,1	11,6	10,5	6,3	0,9	1,1
LORETO	10 890	100,0	32,8	20,3	16,7	10,5	11,5	6,7	1,3	0,1
MADRE DE DIOS	2 965	100,0	36,0	19,7	15,7	10,3	10,7	6,7	0,8	0,2
MOQUEGUA	5 854	100,0	34,8	24,0	17,6	10,7	7,8	4,7	0,3	0,0
PASCO	6 558	100,0	33,5	19,3	15,6	12,3	12,3	6,3	0,6	0,1
PIURA	34 740	100,0	30,0	21,1	17,5	11,3	12,4	6,9	0,6	0,1
PUNO	41 308	100,0	37,1	19,4	14,7	9,6	10,3	8,0	0,7	0,1
SAN MARTÍN	9 073	100,0	31,5	23,4	18,7	10,8	10,1	4,8	0,5	0,2
TACNA	12 443	100,0	30,2	23,4	16,8	12,3	12,0	4,6	0,7	0,1
TUMBES	4 262	100,0	33,6	21,0	17,5	10,0	11,5	4,8	1,2	0,4
UCAYALI	8 372	100,0	34,3	24,9	17,5	11,2	8,2	3,4	0,3	0,3
EXTRANJERO	235	100,0	47,2	20,9	14,0	6,8	4,7	3,0	0,4	3,0
NO ESPECIFICADO	94	100,0	44,7	27,7	9,6	6,4	8,5	1,1	2,1	0,0

NOTA: Incluye todas las universidades que vienen funcionando formalmente en el Sistema Universitario Peruano.

1/: Derecho y Medicina

2/: Medicina

FUENTE: INEI - II CENSO NACIONAL UNIVERSITARIO, 2010

CUADRO B.1.18

PERÚ: TOTAL DE ALUMNOS DE PRE GRADO, POR ESTADO CIVIL O CONYUGAL Y SEXO, SEGÚN LUGAR DONDE RECIBE SUS CLASES

LUGAR DONDE RECIBE SUS CLASES	ESTADO CIVIL O CONYUGAL																		
	SOLTERO		CASADO		CONVIVIENTE		DIVORCIADO		SEPARADO		VIUDO								
	TOTAL	HOMBRE	MUJER	TOTAL	HOMBRE	MUJER	TOTAL	HOMBRE	MUJER	TOTAL	HOMBRE	MUJER							
TOTAL	782 970	718 063	366 017	352 046	35 404	18 917	16 487	23 315	12 570	10 745	1 891	922	969	3 641	1 405	2 236	656	314	342
AMAZONAS	2 064	1 831	877	954	104	45	59	114	49	65	2	2	0	11	2	9	2	1	1
ANCASH	31 181	28 051	13 976	14 075	1 638	906	732	1 208	661	547	62	36	26	199	65	134	23	7	16
APURÍMAC	10 134	9 069	4 698	4 371	393	202	191	599	299	300	14	5	9	51	20	31	8	5	3
AREQUIPA	54 335	51 272	26 298	24 974	1 864	1 004	860	892	487	405	93	47	46	173	63	110	41	19	22
AYACUCHO	13 512	12 255	6 973	5 282	510	287	223	651	377	274	16	11	5	58	22	36	22	17	5
CAJAMARCA	16 964	15 090	8 307	6 783	913	511	402	826	478	348	32	20	12	89	39	50	14	7	7
CALLAO	13 874	12 616	8 062	4 554	755	493	262	390	246	144	35	20	15	67	42	25	11	5	6
CUSCO	31 111	28 405	15 081	13 324	1 154	612	542	1 309	731	578	55	30	25	159	47	112	29	13	16
HUANCAVELICA	5 853	5 223	2 959	2 264	214	137	77	379	230	149	4	4	0	26	8	18	7	4	3
HUANUCO	19 917	18 384	9 429	8 955	710	349	361	686	331	355	24	10	14	88	32	56	25	14	11
ICA	22 860	20 913	9 960	10 953	1 095	558	537	700	311	389	46	18	28	90	31	59	16	5	11
JUNIN	34 371	31 534	15 395	16 139	1 510	864	646	1 115	627	488	50	28	22	138	55	83	24	11	13
LA LIBERTAD	45 036	42 531	21 139	21 392	1 262	644	618	1 001	488	513	68	34	34	150	49	101	24	13	11
LAMBAYEQUE	32 555	30 624	15 851	14 773	1 068	511	557	721	365	356	38	18	20	90	29	61	14	8	6
LIMA	312 409	286 191	142 050	144 141	16 193	8 453	7 740	7 005	3 731	3 274	1 082	483	599	1 671	640	1 031	267	120	147
LORETO	10 890	9 874	5 246	4 628	499	234	265	460	263	197	13	8	5	33	15	18	11	6	5
MADRE DE DIOS	2 965	2 629	1 331	1 298	106	53	53	198	101	97	15	8	7	12	8	4	5	1	4
MOQUEGUA	5 854	4 921	2 389	2 532	528	312	216	306	154	152	30	15	15	56	26	30	13	5	8
PASCO	6 558	6 067	2 985	3 082	224	145	79	240	132	108	5	4	1	16	5	11	6	5	1
PIURA	34 740	31 842	15 761	16 081	1 725	942	783	935	451	484	66	38	28	148	58	90	24	7	17
PUNO	41 308	37 497	20 953	16 544	1 300	771	529	2 270	1 364	906	45	29	16	163	83	80	33	22	11
SAN MARTÍN	9 073	8 317	4 456	3 861	410	233	177	308	177	131	16	9	7	20	6	14	2	1	1
TACNA	12 443	11 561	5 973	5 588	498	268	230	273	147	126	39	21	18	54	23	31	18	9	9
TUMBES	4 262	3 709	1 805	1 904	262	133	129	260	114	146	6	3	3	23	9	14	2	0	2
UCAYALI	8 372	7 444	3 962	3 482	389	204	185	459	253	206	23	12	11	51	25	26	6	1	5
EXTRANJERO	235	130	55	75	76	44	32	8	3	5	12	9	3	3	1	2	6	5	1
NO ESPECIFICADO	94	83	46	37	4	2	2	2	0	2	0	0	0	2	2	0	3	3	0

NOTA: Incluye todas las universidades que vienen funcionando formalmente en el Sistema Universitario Peruano.

FUENTE: INEI - II CENSO NACIONAL UNIVERSITARIO, 2010

CUADRO B.1.19
PERÚ: TOTAL DE ALUMNOS DE PRE GRADO, POR IDIOMA O LENGUA CON EL QUE APRENDIÓ A HABLAR,
SEGÚN LUGAR DONDE RECIBE SUS CLASES

LUGAR DONDE RECIBE SUS CLASES	TOTAL	IDIOMA O LENGUA CON EL QUE APRENDIÓ A HABLAR			
		CASTELLANO	QUECHUA	AYMARA	OTRO
TOTAL	782 970	761 985	14 267	2 238	4 480
AMAZONAS	2 064	2 029	2	3	30
ANCASH	31 181	30 065	1 005	6	105
APURÍMAC	10 134	8 870	1 230	7	27
AREQUIPA	54 335	53 370	593	74	298
AYACUCHO	13 512	11 564	1 909	7	32
CAJAMARCA	16 964	16 901	22	3	38
CALLAO	13 874	13 703	103	7	61
CUSCO	31 111	28 230	2 599	26	256
HUANCAVELICA	5 853	5 291	544	3	15
HUÁNUCO	19 917	19 589	244	11	73
ICA	22 860	22 524	249	6	81
JUNÍN	34 371	33 699	493	13	166
LA LIBERTAD	45 036	44 760	46	9	221
LAMBAYEQUE	32 555	32 319	52	11	173
LIMA	312 409	308 255	1 900	238	2 016
LORETO	10 890	10 777	9	2	102
MADRE DE DIOS	2 965	2 842	82	10	31
MOQUEGUA	5 854	5 682	89	49	34
PASCO	6 558	6 518	29	1	10
PIURA	34 740	34 586	25	4	125
PUNO	41 308	36 570	2 944	1 621	173
SAN MARTÍN	9 073	9 031	13	1	28
TACNA	12 443	12 234	46	110	53
TUMBES	4 262	4 251	2	1	8
UCAYALI	8 372	8 026	32	5	309
EXTRANJERO	235	217	2	6	10
NO ESPECIFICADO	94	82	3	4	5

NOTA: Incluye todas las universidades que vienen funcionando formalmente en el Sistema Universitario Peruano.

FUENTE: INEI - II CENSO NACIONAL UNIVERSITARIO, 2010

CUADRO B.1.20

PERÚ: TOTAL DE ALUMNOS DE PRE GRADO, POR CONOCIMIENTO DEL IDIOMA INGLÉS Y SEXO, SEGÚN LUGAR DONDE RECIBE SUS CLASES

LUGAR DONDE RECIBE SUS CLASES	CONOCIMIENTO DEL IDIOMA INGLÉS Y SEXO																					
	SOLO HABLA		SOLO LEE		SOLO ESCRIBE		HABLA Y LEE		HABLA Y ESCRIBE		LEE Y ESCRIBE		HABLA, LEE Y ESCRIBE									
	TOTAL	HOMBRE	MUJER	TOTAL	HOMBRE	MUJER	TOTAL	HOMBRE	MUJER	TOTAL	HOMBRE	MUJER	TOTAL	HOMBRE	MUJER							
TOTAL	341 843	20 869	11 764	9 105	32 898	19 694	13 204	10 411	4 816	5 595	12 341	7 177	5 164	2 643	1 181	1 462	44 184	24 736	19 448	218 497	108 113	110 384
AMAZONAS	452	35	24	11	55	41	14	37	23	14	15	11	4	9	5	4	101	55	46	200	96	104
ANCASH	8 942	875	521	354	1 121	692	429	458	194	264	363	217	146	129	62	67	1 331	782	549	4 665	2 369	2 296
APURÍMAC	2 047	276	147	129	337	210	127	106	48	58	137	73	64	40	19	21	308	160	148	843	451	392
AREQUIPA	29 330	1 599	924	675	2 616	1 601	1 015	749	334	415	953	563	390	164	69	95	3 927	2 191	1 736	19 322	9 758	9 564
AYACUCHO	4 169	436	262	174	665	440	225	196	110	86	219	149	70	55	30	25	818	505	313	1 780	1 023	757
CAJAMARCA	5 414	392	240	152	583	386	197	277	128	149	167	106	61	54	21	33	925	530	395	3 016	1 592	1 424
CALLAO	5 637	268	189	79	669	469	200	176	104	72	213	157	56	35	18	17	933	650	283	3 343	2 004	1 339
CUSCO	14 407	1 481	864	617	1 079	682	397	255	112	143	669	398	271	126	54	72	1 472	844	628	9 325	4 751	4 574
HUANCAVELICA	1 133	167	112	55	194	148	46	48	27	21	74	55	19	16	10	6	168	105	63	466	307	159
HUANUCO	5 505	410	242	168	776	476	300	386	158	228	209	135	74	51	26	25	1 182	651	531	2 491	1 240	1 251
ICA	7 527	508	304	204	997	504	493	521	258	263	272	154	118	93	43	50	1 629	862	767	3 507	1 709	1 798
JUNÍN	11 803	1 027	555	472	1 221	730	491	453	189	264	503	304	199	151	57	94	1 715	906	809	6 733	3 275	3 458
LA LIBERTAD	19 518	1 052	578	474	1 847	1 063	784	616	270	346	568	314	254	115	52	63	2 889	1 548	1 341	12 431	5 964	6 467
LAMBAYEQUE	12 732	793	497	296	1 378	797	581	582	271	311	408	228	180	139	53	86	2 075	1 104	971	7 357	3 606	3 751
LIMA	169 340	8 045	4 229	3 816	13 976	8 156	5 820	3 449	1 565	1 884	5 779	3 197	2 582	1 030	428	602	17 535	9 779	7 756	119 526	57 496	62 030
LORETO	3 438	272	159	113	350	218	132	102	53	49	151	82	69	34	20	14	389	208	181	2 140	1 138	1 002
MADRE DE DIOS	698	88	53	35	67	33	34	38	21	17	31	13	18	17	7	10	92	53	39	365	179	186
MOQUEGUA	1 827	134	86	48	268	165	103	107	55	52	76	38	38	15	8	7	360	209	151	867	436	431
PASCO	1 855	128	77	51	203	126	77	115	54	61	83	59	24	41	13	28	353	213	140	932	498	434
PIURA	12 758	766	426	340	1 355	795	560	678	305	373	348	204	144	106	63	43	2 069	1 119	950	7 436	3 738	3 698
PUNO	12 618	1 368	842	526	1 862	1 193	669	504	272	232	722	487	235	135	74	61	2 135	1 285	850	5 892	3 507	2 385
SAN MARTÍN	2 411	196	121	75	260	164	96	101	48	53	109	68	41	32	23	9	328	178	150	1 385	716	669
TACNA	5 233	293	157	136	645	375	270	235	108	127	153	93	60	29	12	17	898	503	395	2 980	1 450	1 530
TUMBES	966	96	51	45	113	73	40	97	44	53	38	23	15	13	6	7	193	94	99	416	205	211
UCAYALI	1 921	153	97	56	252	152	100	120	63	57	68	40	28	14	8	6	345	194	151	969	543	426
EXTRANJERO	127	7	4	3	6	3	3	2	2	2	10	7	3	0	0	0	12	6	6	90	51	39
NO ESPECIFICADO	35	4	3	1	3	2	1	3	0	3	3	2	1	0	0	0	2	2	0	20	11	9

NOTA: Incluye todas las universidades que vienen funcionando formalmente en el Sistema Universitario Peruano.

FUENTE: INEI - II CENSO NACIONAL UNIVERSITARIO, 2010

CUADRO B1.21

PERÚ: TOTAL DE ALUMNOS DE PRE GRADO, POR CONOCIMIENTO DE OTROS IDIOMAS DIFERENTE AL CASTELLANO Y SEXO, SEGÚN LUGAR DONDE RECIBE SUS CLASES

LUGAR DONDE RECIBE SUS CLASES	TOTAL 1/	OTROS IDIOMAS DIFERENTE AL CASTELLANO Y SEXO													
		FRANCES				ALEMÁN				QUECHUA				OTRO	
		TOTAL	HOMBRE	MUJER	TOTAL	HOMBRE	MUJER	TOTAL	HOMBRE	MUJER	TOTAL	HOMBRE	MUJER	TOTAL	HOMBRE
TOTAL	130 432	29 475	13 249	16 226	7 970	4 107	3 863	73 840	41 640	32 200	31 449	16 854	14 595		
AMAZONAS	83	13	7	6	3	3	0	18	16	2	53	34	19		
ANCASH	5 571	352	201	151	120	76	44	4 945	2 832	2 113	407	235	172		
APURÍMAC	5 542	83	52	31	66	45	21	5 445	2 858	2 587	114	70	44		
AREQUIPA	9 791	2 767	1 193	1 574	864	496	368	4 213	2 293	1 920	3 270	1 691	1 579		
AYACUCHO	7 836	119	76	43	57	40	17	7 737	4 582	3 155	140	95	45		
CAJAMARCA	573	303	147	156	44	24	20	190	118	72	123	79	44		
CALLAO	1 263	242	158	84	72	55	17	514	342	172	561	312	249		
CUSCO	14 646	1 059	617	442	376	216	160	12 961	7 100	5 861	1 572	817	755		
HUANCAVELICA	2 902	38	32	6	26	21	5	2 864	1 735	1 129	55	35	20		
HUÁNUCO	2 309	203	125	78	68	42	26	1 938	1 144	794	232	157	75		
ICA	2 543	273	167	106	83	59	24	1 982	1 005	977	346	201	145		
JUNÍN	4 399	418	250	168	127	87	40	3 494	2 101	1 393	624	344	280		
LA LIBERTAD	3 323	1 726	753	973	306	153	153	498	245	253	1 221	664	557		
LAMBAYEQUE	1 928	890	352	538	123	79	44	263	136	127	890	466	424		
LIMA	42 061	18 270	7 686	10 584	4 889	2 226	2 663	10 489	5 654	4 835	13 970	6 881	7 089		
LORETO	1 035	422	200	222	143	65	78	75	46	29	525	338	187		
MADRE DE DIOS	689	32	21	11	12	9	3	436	221	215	257	152	105		
MOQUEGUA	710	84	43	41	35	25	10	339	188	151	327	187	140		
PASCO	736	135	57	78	30	23	7	584	364	220	55	43	12		
PIURA	1 305	792	329	463	78	53	25	147	84	63	448	272	176		
PUNO	18 639	715	470	245	255	182	73	14 090	8 194	5 896	4 783	2 939	1 844		
SAN MARTÍN	448	174	82	92	57	39	18	140	72	68	118	70	48		
TACNA	1 152	244	151	93	76	51	25	267	169	98	714	384	330		
TUMBES	68	24	15	9	7	5	2	21	18	3	23	11	12		
UCAYALI	728	66	46	20	31	18	13	161	102	59	511	333	178		
EXTRANJERO	130	27	16	11	18	13	5	15	12	3	106	42	64		
NO ESPECIFICADO	22	4	3	1	4	2	2	14	9	5	4	2	2		

NOTA: Incluye todas las universidades que vienen funcionando formalmente en el Sistema Universitario Peruano.

1/ No incluye el idioma Inglés.

FUENTE: INEI - II CENSO NACIONAL UNIVERSITARIO, 2010

CUADRO B.1.22
PERÚ: TOTAL DE ALUMNOS DE PRE GRADO, POR TIPO DE DISCAPACIDAD, SEGÚN LUGAR DONDE RECIBE SUS CLASES

LUGAR DONDE RECIBE SUS CLASES	TIPO DE DISCAPACIDAD									
	TOTAL	CON DISCAPACIDAD	PARA VER AÚN USANDO LENTES	PARA OIR, AÚN USANDO AUDIFONOS PARA SORDERA	PARA HABLAR (ENTONAR / VOCALIZAR)	PARA USAR BRAZOS Y MANOS/PIERNAS Y PIES	ALGUNA OTRA DIFICULTAD O LIMITACIÓN	NO TIENE DISCAPACIDAD		
TOTAL	782 970	66 799	59 939	1 231	5 323	1 947	357	716 171		
AMAZONAS	2 064	100	81	2	11	6	0	1 964		
ANCASH	31 181	2 706	2 350	54	298	88	7	28 475		
APURIMAC	10 134	679	535	20	119	36	4	9 455		
AREQUIPA	54 335	5 636	5 208	80	356	118	35	48 699		
AYACUCHO	13 512	1 011	843	51	122	49	7	12 501		
CAJAMARCA	16 964	1 085	966	11	82	39	2	15 879		
CALLAO	13 874	1 152	1 045	20	101	25	4	12 722		
CUSCO	31 111	2 403	2 101	50	247	63	11	28 708		
HUANCAYELICA	5 853	467	381	14	64	21	3	5 386		
HUANUCO	19 917	1 437	1 187	34	163	76	13	18 480		
ICA	22 860	1 549	1 380	23	129	43	7	21 311		
JUNIN	34 371	3 007	2 717	59	227	85	8	31 364		
LA LIBERTAD	45 036	4 190	3 792	73	294	98	27	40 846		
LAMBAYEQUE	32 555	2 870	2 582	35	232	75	25	29 685		
LIMA	312 409	27 516	25 083	469	1 939	707	138	284 893		
LORETO	10 890	555	488	8	41	33	1	10 335		
MADRE DE DIOS	2 965	139	112	3	19	7	1	2 826		
MOQUEGUA	5 854	537	475	10	49	26	1	5 317		
PASCO	6 558	594	570	5	18	8	0	5 964		
PIURA	34 740	2 423	2 160	39	196	64	13	32 317		
PUNO	41 308	3 989	3 519	98	329	151	31	37 319		
SAN MARTÍN	9 073	586	493	13	61	26	4	8 487		
TACNA	12 443	1 326	1 169	38	129	45	6	11 117		
TUMBES	4 262	244	205	5	24	21	3	4 018		
UCAYALI	8 372	550	458	10	61	29	6	7 822		
EXTRANJERO	235	23	20	5	6	7	0	212		
NO ESPECIFICADO	94	25	19	2	6	1	0	69		

NOTA: Incluye todas las universidades que vienen funcionando formalmente en el Sistema Universitario Peruano.

FUENTE: INEI - II CENSO NACIONAL UNIVERSITARIO, 2010

CUADRO B.1.23

PERÚ: TOTAL DE ALUMNOS DE PRE GRADO, POR TIPO DE VIVIENDA, SEGÚN LUGAR DONDE RECIBE SUS CLASES

LUGAR DONDE RECIBE SUS CLASES	TIPO DE VIVIENDA PARTICULAR													ALUMNOS EN VIVIENDA COLECTIVA
	TOTAL	ALUMNOS EN VIVIENDA PARTICULAR	CASA INDEPENDIENTE	CASA DEPARTAMENTO EN EDIFICIO	VIVIENDA EN QUINTA	CASA DE VEICINDAD (CALLEJÓN, SOLAR O CORRALÓN)	CHOZO O CABAÑA	VIVIENDA IMPROVISADA O PRECARIA	LOCAL NO DESTINADO PARA HABITACIÓN HUMANA	OTRO				
TOTAL	782 970	721 133	597 284	78 898	19 774	12 966	1 861	6 822	1 156	2 372	61 837			
AMAZONAS	2 064	1 648	1 427	51	88	58	5	15	3	1	416			
ANCASH	31 181	28 205	25 952	592	403	650	99	388	53	68	2 976			
APURIMAC	10 134	8 765	7 888	144	126	350	34	144	25	54	1 369			
AREQUIPA	54 335	50 516	44 360	3 959	746	719	54	479	76	123	3 819			
AYACUCHO	13 512	11 675	9 995	250	783	289	35	245	25	53	1 837			
CAJAMARCA	16 964	15 083	12 780	669	1 081	337	50	123	17	26	1 881			
CALLAO	13 874	13 368	11 140	1 476	307	224	30	147	22	22	506			
CUSCO	31 111	27 949	23 133	2 263	481	1 239	85	499	67	182	3 162			
HUANCAVELICA	5 853	5 189	3 730	34	1 202	116	23	63	11	10	664			
HUÁNUCO	19 917	16 910	14 600	686	928	426	24	167	25	54	3 007			
ICA	22 860	20 117	18 369	605	427	287	156	205	20	48	2 743			
JUNIN	34 371	31 508	27 931	1 285	1 141	627	63	316	58	87	2 863			
LA LIBERTAD	45 036	38 842	33 173	3 906	690	551	36	299	59	128	6 194			
LAMBAYEQUE	32 555	29 424	25 850	1 862	986	397	43	184	43	59	3 131			
LIMA	312 409	297 621	225 028	57 652	7 264	3 695	538	1 919	455	1 070	14 788			
LORETO	10 890	10 463	9 712	125	417	87	40	45	5	32	427			
MADRE DE DIOS	2 965	2 720	2 497	46	50	77	7	30	8	5	245			
MOQUEGUA	5 854	5 586	5 111	195	42	88	50	65	12	23	268			
PASCO	6 558	5 871	5 128	127	370	177	8	39	5	17	687			
PIURA	34 740	31 555	29 336	1 227	176	427	74	205	24	86	3 185			
PUNO	41 308	36 138	31 738	835	336	1 127	306	998	110	88	5 170			
SAN MARTÍN	9 073	7 927	6 342	100	1 342	72	21	36	7	7	1 146			
TACNA	12 443	11 844	10 776	542	90	215	44	120	12	45	599			
TUMBES	4 262	4 105	3 864	68	89	37	6	23	1	17	157			
UCAYALI	8 372	7 810	7 244	106	203	92	30	64	9	62	562			
EXTRANJERO	235	210	106	87	6	2	0	3	2	4	25			
NO ESPECIFICADO	94	84	74	6	0	0	0	1	2	1	10			

NOTA: Incluye todas las universidades que vienen funcionando formalmente en el Sistema Universitario Peruano.

FUENTE: INEI - II CENSO NACIONAL UNIVERSITARIO, 2010

CUADRO B.1.24

PERÚ: TOTAL DE ALUMNOS DE PRE GRADO, POR RÉGIMEN DE TENENCIA DE LA VIVIENDA, SEGÚN LUGAR DONDE RECIBE SUS CLASES

LUGAR DONDE RECIBE SUS CLASES	RÉGIMEN DE TENENCIA *1							TOTAL
	ALQUILADA	PROPIA	CEDIDA POR EL CENTRO DE TRABAJO	CEDIDA POR OTRO HOGAR O INSTITUCION	CEDIDA POR LA UNIVERSIDAD (RESIDENCIA UNIVERSITARIA, INTERNADO)	ALQUILADA POR LA UNIVERSIDAD	OTRO	
TOTAL	143 876	565 871	1 596	8 835	4 020	627	916	
AMAZONAS	663	969	7	9	13	0	0	
ANCASH	4 632	23 108	49	384	122	9	32	
APURIMAC	2 529	6 173	10	50	35	6	2	
AREQUIPA	9 066	40 642	111	588	234	40	105	
AYACUCHO	2 684	8 859	21	108	121	37	3	
CAJAMARCA	4 237	10 682	34	125	35	5	4	
CALLAO	2 228	10 899	24	205	35	1	12	
CUSCO	9 078	18 409	58	200	163	17	202	
HUANCAVELICA	2 119	3 031	3	31	12	2	4	
HUANUCO	4 234	12 493	34	140	556	92	8	
ICA	2 869	16 967	62	199	37	20	20	
JUNIN	7 430	23 746	70	220	124	15	38	
LA LIBERTAD	7 357	30 839	57	548	200	23	41	
LAMBAYEQUE	5 998	22 998	38	374	58	19	16	
LIMA	54 569	237 676	656	4 368	1 443	235	338	
LORETO	1 173	9 085	28	173	56	1	4	
MADRE DE DIOS	618	2 057	11	32	8	0	2	
MOQUEGUA	818	4 685	25	57	20	0	1	
PASCO	1 626	4 035	52	154	18	5	4	
PIURA	3 645	27 509	60	311	81	18	29	
PUNO	10 759	25 032	90	222	268	63	32	
SAN MARTIN	2 534	5 291	20	80	105	4	1	
TACNA	1 496	10 204	33	101	53	2	8	
TUMBES	463	3 587	10	44	6	1	1	
UCAYALI	921	6 750	25	105	211	10	6	
EXTRANJERO	114	80	8	4	6	2	3	
NO ESPECIFICADO	16	65	0	3	0	0	0	

NOTA: Incluye todas las universidades que vienen funcionando formalmente en el Sistema Universitario Peruano.

*1: Incluye a los que viven en Residencia universitaria, internado.

FUENTE: INEI - II CENSO NACIONAL UNIVERSITARIO, 2010

CUADRO B.1.25

PERÚ: TOTAL DE ALUMNOS DE PRE GRADO, POR SERVICIOS QUE DISPONE LA VIVIENDA, SEGÚN LUGAR DONDE RECIBE SUS CLASES

LUGAR DONDE RECIBE SUS CLASES	TOTAL	TOTAL ALUMNOS DISPONE SERVICIOS	SERVICIOS QUE DISPONE LA VIVIENDA										NINGUNO	NEP
			AGUA POTABLE	DESAGUE	ALUMBRADO ELÉCTRICO	TV SIN CABLE	TV POR CABLE	TELÉFONO FIJO	INTERNET	OTRO				
TOTAL	782 970	778 617	757 038	727 393	752 685	347 382	326 836	456 212	340 487	1 119	4 348	5		
AMAZONAS	2 064	2 046	2 006	1 927	1 974	1 032	446	376	195	1	18	0		
ANCASH	31 181	30 964	30 505	29 442	29 724	16 824	9 071	14 978	8 974	22	217	0		
APURÍMAC	10 134	10 022	9 857	9 294	9 386	5 245	2 143	2 223	1 138	2	112	0		
AREQUIPA	54 335	54 166	53 070	51 398	53 032	27 100	21 363	31 255	28 904	48	169	0		
AYACUCHO	13 512	13 441	13 199	12 754	12 819	8 141	2 151	4 041	2 548	7	71	0		
CAJAMARCA	16 964	16 865	16 494	15 839	16 366	9 683	3 190	6 160	4 875	16	99	0		
CALLAO	13 874	13 832	13 405	13 012	13 486	6 005	6 422	9 860	5 934	22	42	0		
CUSCO	31 111	30 960	30 356	29 790	29 871	17 032	7 406	12 452	7 293	17	151	0		
HUANCAVELICA	5 853	5 786	5 667	5 323	5 460	2 843	502	911	363	1	67	0		
HUANUCO	19 917	19 755	18 742	18 211	19 155	9 568	5 951	6 402	3 834	18	162	0		
ICA	22 860	22 751	22 304	20 656	22 079	11 934	7 182	11 220	8 538	16	109	0		
JUNÍN	34 371	34 176	33 456	31 261	32 891	21 543	6 101	16 035	7 426	20	195	0		
LA LIBERTAD	45 036	44 856	43 920	42 421	43 591	26 050	12 216	28 627	20 323	29	180	0		
LAMBAYEQUE	32 555	32 414	31 496	30 506	31 256	16 296	11 032	18 868	15 796	26	141	0		
LIMA	312 409	311 077	302 813	292 695	301 360	101 592	190 458	237 778	187 219	674	1 327	5		
LORETO	10 890	10 845	10 145	9 692	10 575	4 229	5 664	7 621	2 360	8	45	0		
MADRE DE DIOS	2 965	2 951	2 877	1 903	2 832	1 428	1 128	961	414	4	14	0		
MOQUEGUA	5 854	5 820	5 745	5 591	5 654	3 047	2 214	1 877	2 138	1	34	0		
PASCO	6 558	6 480	5 853	5 926	6 146	2 749	2 526	1 165	666	2	78	0		
PIURA	34 740	34 529	33 885	32 143	33 614	16 966	13 553	20 962	13 289	21	211	0		
PUNO	41 308	40 628	38 526	37 230	38 467	20 399	4 460	6 947	5 551	34	680	0		
SAN MARTÍN	9 073	9 040	8 888	8 336	8 733	2 860	4 323	4 229	3 122	3	33	0		
TACNA	12 443	12 394	12 227	11 923	12 055	7 850	3 221	4 984	5 997	8	49	0		
TUMBES	4 262	4 231	4 149	3 849	4 119	2 036	1 700	1 499	977	0	31	0		
UCAVALI	8 372	8 270	7 151	5 985	7 753	4 816	2 242	4 576	2 389	115	102	0		
EXTRANJERO	235	228	220	208	211	81	131	155	184	3	7	0		
NO ESPECIFICADO	94	90	82	78	76	33	40	50	40	1	4	0		

NOTA: Incluye todas las universidades que vienen funcionando formalmente en el Sistema Universitario Peruano.

FUENTE: INEI - II CENSO NACIONAL UNIVERSITARIO, 2010

CUADRO B.1.26

PERÚ: TOTAL DE ALUMNOS DE PRE GRADO, POR TIPO DE INSTITUCIÓN EDUCATIVA DONDE TERMINÓ LA SECUNDARIA Y SEXO, SEGÚN LUGAR DONDE RECIBE SUS CLASES

LUGAR DONDE RECIBE SUS CLASES	TIPO DE INSTITUCIÓN EDUCATIVA DONDE TERMINÓ LA SECUNDARIA Y SEXO																		
	ESTATAL				PARTICULAR				PARTICULAR RELIGIOSO				NO ESCOLARIZADO				OTRO		NEP
	TOTAL	HOMBRE	MUJER	TOTAL	HOMBRE	MUJER	TOTAL	HOMBRE	MUJER	TOTAL	HOMBRE	MUJER	TOTAL	HOMBRE	MUJER	TOTAL	HOMBRE	MUJER	
TOTAL	782 970	491 689	249 082	242 607	208 854	110 969	97 885	75 875	36 317	39 558	6 059	3 496	2 563	487	276	211	6	6	
AMAZONAS	2 064	1 995	945	1 050	45	20	25	12	4	8	12	7	5	0	0	0	0	0	
ANCASH	31 181	24 478	12 230	12 248	4 898	2 519	2 379	1 346	654	692	452	246	206	7	2	5	0	0	
APURÍMAC	10 134	9 188	4 689	4 499	795	454	341	64	34	30	82	49	33	5	3	2	0	0	
AREQUIPA	54 335	28 820	15 097	13 723	15 667	8 370	7 297	9 524	4 248	5 276	242	157	85	82	46	36	0	0	
AYACUCHO	13 512	11 132	6 290	4 842	1 842	1 087	755	386	204	182	148	103	45	2	1	1	2	2	
CAJAMARCA	16 964	13 933	7 708	6 225	2 626	1 464	1 162	246	100	146	143	79	64	16	11	5	0	0	
CALLAO	13 874	9 634	6 039	3 595	3 392	2 270	1 122	768	503	265	72	50	22	8	6	2	0	0	
CUSCO	31 111	21 492	11 213	10 279	6 158	3 400	2 758	3 068	1 654	1 414	369	235	134	24	12	12	0	0	
HUANCAYELICA	5 853	5 480	3 129	2 351	317	184	133	40	21	19	14	8	6	2	0	2	0	0	
HUÁNUCO	19 917	15 532	8 017	7 515	3 366	1 664	1 702	892	416	476	126	67	59	1	1	0	0	0	
ICA	22 860	17 100	8 139	8 961	4 756	2 351	2 405	837	312	525	162	77	85	5	4	1	0	0	
JUNÍN	34 371	25 300	12 092	13 208	7 475	4 024	3 451	1 377	732	645	192	117	75	27	15	12	0	0	
LA LIBERTAD	45 036	28 483	13 964	14 519	12 007	6 406	5 601	3 869	1 617	2 252	659	368	291	18	12	6	0	0	
LAMBAYEQUE	32 555	21 274	10 863	10 411	8 916	4 852	4 064	2 180	978	1 202	176	83	93	9	6	3	0	0	
LIMA	312 409	154 307	74 254	80 053	115 082	60 342	54 740	40 194	19 248	20 946	2 614	1 525	1 089	208	105	103	4	4	
LORETO	10 890	6 895	3 622	3 273	1 639	880	759	2 291	1 232	1 059	52	29	23	13	9	4	0	0	
MADRE DE DIOS	2 965	2 635	1 310	1 325	215	129	86	90	52	38	23	10	13	2	1	1	0	0	
MOQUEGUA	5 854	5 132	2 491	2 641	467	268	199	223	125	98	28	13	15	4	4	0	0	0	
PASCO	6 558	5 738	2 816	2 922	759	424	335	49	29	20	12	7	5	0	0	0	0	0	
PIURA	34 740	21 424	9 833	11 591	8 813	5 082	3 731	4 368	2 277	2 091	130	60	70	5	5	0	0	0	
PUNO	41 308	33 178	19 105	14 073	5 685	2 893	2 792	2 285	1 130	1 155	148	86	62	12	8	4	0	0	
SAN MARTÍN	9 073	8 272	4 452	3 820	546	300	246	149	68	81	102	58	44	4	4	0	0	0	
TACNA	12 443	9 045	4 935	4 110	1 972	909	1 063	1 355	554	801	50	31	19	21	12	9	0	0	
TUMBES	4 262	3 504	1 750	1 754	642	264	378	99	42	57	15	6	9	2	2	0	0	0	
UCAYALI	8 372	7 515	3 995	3 520	684	365	319	140	74	66	27	19	8	6	4	2	0	0	
EXTRANJERO	235	139	72	67	68	32	36	17	5	12	7	5	2	4	3	1	0	0	
NO ESPECIFICADO	94	64	32	32	22	16	6	6	4	2	2	1	1	0	0	0	0	0	

NOTA: Incluye todas las universidades que vienen funcionando formalmente en el Sistema Universitario Peruano.

FUENTE: INEI - ILCENSO NACIONAL UNIVERSITARIO, 2010

CUADRO B.1.27

PERÚ: TOTAL DE ALUMNOS DE PRE GRADO, POR TIPO DE PREPARACIÓN PARA EL INGRESO A LA UNIVERSIDAD Y SEXO, SEGÚN LUGAR DONDE RECIBE SUS CLASES

LUGAR DONDE RECIBE SUS CLASES	TIPO DE PREPARACIÓN PARA EL INGRESO A LA UNIVERSIDAD Y SEXO															
	POR SU CUENTA				PROFESOR PARTICULAR				ACADEMIA				CENTRO PRE UNIVERSITARIO			
	TOTAL	HOMBRE	MUJER	TOTAL	HOMBRE	MUJER	TOTAL	HOMBRE	MUJER	TOTAL	HOMBRE	MUJER	TOTAL	HOMBRE	MUJER	NEP
TOTAL	782 970	348 671	176 889	171 782	11 335	5 253	6 082	240 696	125 763	114 933	182 262	92 235	90 027	6		
AMAZONAS	2 064	637	308	329	7	3	4	746	367	379	674	298	376	0		
ANCASH	31 181	17 451	8 790	8 661	249	120	129	7 966	4 050	3 916	5 515	2 691	2 824	0		
APURIMAC	10 134	4 453	2 394	2 059	88	45	43	3 315	1 658	1 657	2 278	1 132	1 146	0		
AREQUIPA	54 335	25 996	13 742	12 254	628	317	311	18 347	9 273	9 074	9 364	4 586	4 778	0		
AYACUCHO	13 512	4 101	2 481	1 620	61	38	23	4 425	2 526	1 899	4 923	2 640	2 283	2		
CAJAMARCA	16 964	6 932	3 855	3 077	155	87	68	6 988	3 778	3 210	2 889	1 642	1 247	0		
CALLAO	13 874	2 625	1 680	945	89	40	49	8 268	5 279	2 989	2 892	1 869	1 023	0		
CUSCO	31 111	11 682	6 203	5 479	457	208	249	11 503	5 958	5 545	7 469	4 145	3 324	0		
HUANCAVELICA	5 853	2 496	1 547	949	20	14	6	1 567	831	736	1 770	950	820	0		
HUANUCO	19 917	7 316	3 741	3 575	176	99	77	3 879	2 030	1 849	8 546	4 295	4 251	0		
ICA	22 860	10 315	4 992	5 323	334	149	185	5 671	2 762	2 909	6 540	2 980	3 560	0		
JUNÍN	34 371	15 749	7 626	8 123	255	125	130	11 367	5 809	5 558	7 000	3 420	3 580	0		
LA LIBERTAD	45 036	20 238	9 852	10 386	543	266	277	13 921	7 027	6 894	10 334	5 222	5 112	0		
LAMBAYEQUE	32 555	12 232	6 051	6 181	337	148	189	8 590	4 885	3 705	11 396	5 698	5 698	0		
LIMA	312 409	139 410	67 402	72 008	6 094	2 690	3 404	102 754	53 413	49 341	64 147	31 969	32 178	4		
LORETO	10 890	4 103	2 340	1 763	158	69	89	2 091	1 097	994	4 538	2 266	2 272	0		
MADRE DE DIOS	2 965	1 535	802	733	49	20	29	557	270	287	824	410	414	0		
MOQUEGUA	5 854	3 931	1 998	1 933	54	30	24	620	314	306	1 249	559	690	0		
PASCO	6 558	2 360	1 286	1 074	41	31	10	1 690	809	881	2 467	1 150	1 317	0		
PIURA	34 740	15 183	7 218	7 965	696	313	383	11 230	5 701	5 529	7 631	4 025	3 606	0		
PUNO	41 308	26 570	15 341	11 229	244	149	95	6 874	3 741	3 133	7 620	3 991	3 629	0		
SAN MARTÍN	9 073	3 208	1 734	1 474	160	80	80	2 198	1 208	990	3 507	1 860	1 647	0		
TACNA	12 443	5 057	2 796	2 261	194	89	105	3 429	1 641	1 788	3 763	1 915	1 848	0		
TUMBES	4 262	1 375	719	656	98	49	49	1 556	719	837	1 233	577	656	0		
UCAYALI	8 372	3 479	1 868	1 611	140	69	71	1 091	589	502	3 662	1 931	1 731	0		
EXTRANJERO	235	190	95	95	5	4	1	29	13	16	11	5	6	0		
NO ESPECIFICADO	94	47	28	19	3	1	2	24	15	9	20	9	11	0		

NOTA: Incluye todas las universidades que vienen funcionando formalmente en el Sistema Universitario Peruano.

FUENTE: INEI - II CENSO NACIONAL UNIVERSITARIO, 2010

CUADRO B.1.28

PERÚ: PROMEDIO DE AÑOS TRANSCURRIDOS ENTRE LA CULMINACIÓN DE LA SECUNDARIA Y EL INGRESO A LA UNIVERSIDAD, POR SEXO, SEGÚN LUGAR DONDE RECIBE SUS CLASES

LUGAR DONDE RECIBE SUS CLASES	PROMEDIO DE AÑOS TRANSCURRIDOS ENTRE EL EGRESO DE LA SECUNDARIA Y EL INGRESO A LA UNIVERSIDAD		
	TOTAL	HOMBRE	MUJER
TOTAL	3,0	3,1	2,8
AMAZONAS	2,8	3,0	2,7
ANCASH	2,9	3,2	2,7
APURÍMAC	2,8	3,1	2,6
AREQUIPA	2,7	2,9	2,6
AYACUCHO	3,3	3,4	3,1
CAJAMARCA	2,8	2,9	2,6
CALLAO	3,2	3,3	3,1
CUSCO	3,0	3,2	2,9
HUANCAVELICA	3,1	3,3	2,8
HUÁNUCO	2,9	3,1	2,7
ICA	2,5	2,7	2,3
JUNÍN	3,3	3,5	3,1
LA LIBERTAD	2,6	2,8	2,5
LAMBAYEQUE	2,5	2,6	2,4
LIMA	3,1	3,2	3,0
LORETO	2,7	2,8	2,5
MADRE DE DIOS	2,6	2,8	2,5
MOQUEGUA	3,3	3,7	3,0
PASCO	2,5	2,8	2,2
PIURA	2,5	2,6	2,4
PUNO	3,1	3,2	2,9
SAN MARTÍN	2,5	2,7	2,3
TACNA	2,7	2,9	2,6
TUMBES	2,4	2,6	2,2
UCAYALI	3,1	3,2	2,9
EXTRANJERO	5,1	4,8	5,3
NO ESPECIFICADO	2,8	2,6	3,1

NOTA: Incluye todas las universidades que vienen funcionando formalmente en el Sistema Universitario Peruano.

FUENTE: INEI - II CENSO NACIONAL UNIVERSITARIO, 2010

CUADRO B.1.29

PERÚ: TOTAL DE ALUMNOS DE PRE GRADO, POR MODALIDAD DE INGRESO A LA UNIVERSIDAD, SEGÚN LUGAR DONDE RECIBE SUS CLASES

LUGAR DONDE RECIBE SUS CLASES	MODALIDAD DE INGRESO										OTRA
	TOTAL	EXAMEN DE ADMISION	PRIMEROS PUESTOS	CONVENIO UNIVERSITARIO	CENTRO PRE UNIVERSITARIO	TRASLADO EXTERNO	GRADUADO O TITULADO	DISPOSICIONES ESPECIALES			
TOTAL	782 970	533 152	46 011	27 808	117 886	18 632	17 644	12 357			9 480
AMAZONAS	2 064	1 356	37	54	495	19	68	26			9
ANCASH	31 181	20 797	1 881	1 869	3 501	974	890	600			669
APURIMAC	10 134	7 775	221	148	1 426	142	237	162			23
AREQUIPA	54 335	38 681	4 316	1 227	6 956	782	1 428	693			252
AYACUCHO	13 512	9 942	400	213	2 008	222	394	250			83
CAJAMARCA	16 964	12 965	903	403	1 350	431	500	283			129
CALLAO	13 874	10 706	533	92	1 987	271	87	177			21
CUSCO	31 111	22 875	1 341	168	5 414	192	786	265			70
HUANCAVELICA	5 853	4 573	156	109	760	40	108	69			38
HUANUCO	19 917	13 820	459	141	4 574	210	376	298			39
ICA	22 860	16 534	714	215	4 421	187	418	258			113
JUNÍN	34 371	27 098	571	800	3 799	924	647	320			212
LA LIBERTAD	45 036	27 843	4 092	2 346	6 361	1 712	666	1 358			658
LAMBAYEQUE	32 555	18 455	1 678	775	8 559	785	761	401			1 141
LIMA	312 409	204 611	22 863	15 353	44 087	9 168	6 788	4 647			4 892
LORETO	10 890	7 661	452	389	1 863	164	142	170			49
MADRE DE DIOS	2 965	2 447	85	29	317	12	35	30			10
MOQUEGUA	5 854	4 226	125	100	682	115	480	87			39
PASCO	6 558	3 728	116	590	1 678	24	161	47			214
PIURA	34 740	22 134	2 424	1 703	5 066	1 200	584	1 128			501
PUNO	41 308	31 784	1 230	184	6 332	130	1 163	434			51
SAN MARTÍN	9 073	5 890	409	301	1 824	169	164	235			81
TACNA	12 443	8 279	433	231	2 372	486	399	166			77
TUMBES	4 262	3 380	183	141	345	57	76	48			32
UCAYALI	8 372	5 404	367	214	1 685	198	269	174			61
EXTRANJERO	235	128	18	10	10	14	13	29			13
NO ESPECIFICADO	94	60	4	3	14	4	4	2			3

NOTA: Incluye todas las universidades que vienen funcionando formalmente en el Sistema Universitario Peruano.

CUADRO B.1.30
PERÚ: TOTAL DE ALUMNOS DE PRE GRADO, POR EL ASPECTO PRINCIPAL QUE INFLUYÓ PARA ELEGIR LA UNIVERSIDAD,
SEGÚN LUGAR DONDE RECIBE SUS CLASES

LUGAR DONDE RECIBE SUS CLASES	ASPECTO PRINCIPAL QUE INFLUYÓ PARA ELEGIR LA UNIVERSIDAD					
	TOTAL	PRESTIGIO DE LA UNIVERSIDAD	ÚNICA UNIVERSIDAD QUE OFRECE LA ESPECIALIDAD QUE DESEA	CERCANÍA A SU DOMICILIO	MEJORES EXPECTATIVAS ECONÓMICAS	OTRO
TOTAL	782 970	423 065	113 035	82 357	132 197	32 316
AMAZONAS	2 064	422	475	706	411	50
ANCASH	31 181	15 062	4 941	4 073	6 017	1 088
APURÍMAC	10 134	2 918	4 026	1 662	1 305	223
AREQUIPA	54 335	31 377	7 245	2 449	10 623	2 641
AYACUCHO	13 512	5 474	2 496	2 692	2 198	652
CAJAMARCA	16 964	8 810	3 346	1 899	2 486	423
CALLAO	13 874	8 063	1 228	1 318	2 177	1 088
CUSCO	31 111	16 518	5 589	3 399	3 964	1 641
HUANCAVELICA	5 853	1 396	1 109	1 927	1 180	241
HUÁNUCO	19 917	10 604	3 078	2 449	3 366	420
ICA	22 860	8 492	4 574	4 570	4 376	848
JUNÍN	34 371	17 884	7 115	2 955	5 274	1 143
LA LIBERTAD	45 036	29 453	5 580	1 902	6 932	1 169
LAMBAYEQUE	32 555	21 119	3 651	1 423	5 592	770
LIMA	312 409	183 360	31 703	28 465	53 390	15 491
LORETO	10 890	5 672	2 927	605	1 380	306
MADRE DE DIOS	2 965	907	1 262	282	430	84
MOQUEGUA	5 854	1 254	1 868	1 759	861	112
PASCO	6 558	1 822	943	2 689	962	142
PIURA	34 740	18 142	5 532	2 097	8 101	868
PUNO	41 308	19 705	6 684	8 607	4 853	1 459
SAN MARTÍN	9 073	3 759	2 116	1 297	1 604	297
TACNA	12 443	5 526	2 356	1 356	2 611	594
TUMBES	4 262	1 562	1 088	701	752	159
UCAYALI	8 372	3 637	2 047	1 042	1 302	344
EXTRANJERO	235	79	39	25	35	57
NO ESPECIFICADO	94	48	17	8	15	6

NOTA: Incluye todas las universidades que vienen funcionando formalmente en el Sistema Universitario Peruano.
FUENTE: INEI - II CENSO NACIONAL UNIVERSITARIO, 2010

CUADRO B.1.31

PERÚ: TOTAL DE ALUMNOS DE PRE GRADO, POR EL ASPECTO PRINCIPAL QUE INFLUYÓ PARA ELEGIR LA CARRERA PROFESIONAL Y SEXO, SEGÚN LUGAR DONDE RECIBE SUS CLASES

LUGAR DONDE RECIBE SUS CLASES	ASPECTO PRINCIPAL QUE TUVO EN CUENTA PARA ELEGIR LA CARRERA PROFESIONAL Y SEXO																					
	ORIENTACIÓN VOCACIONAL		MEJORES POSIBILIDADES DE INTEGRACIÓN LABORAL		MEJORES POSIBILIDADES PARA GENERAR EMPLEO		INFLUENCIA DE SUS PADRES, FAMILIARES, DOCENTES O AMIGOS		APTITUDES		COSTO DE LA PROFESIÓN		OTRO									
	TOTAL HOMBRE	MUJER	TOTAL HOMBRE	MUJER	TOTAL HOMBRE	MUJER	TOTAL HOMBRE	MUJER	TOTAL HOMBRE	MUJER	TOTAL HOMBRE	MUJER	TOTAL HOMBRE	MUJER	TOTAL HOMBRE	MUJER						
TOTAL	782 970	364 237	177 801	186 436	128 905	72 066	56 839	81 371	44 418	36 953	56 438	27 605	28 833	135 118	68 741	66 377	11 492	6 288	5 204	5 409	3 226	2 183
AMAZONAS	2 064	1 105	466	639	274	145	129	276	169	107	188	87	101	147	66	81	54	30	24	20	13	7
ANCASH	31 181	16 220	7 629	8 591	5 276	2 994	2 282	3 503	1 913	1 590	1 825	857	968	3 718	1 923	1 795	515	261	254	124	74	50
APURIMAC	10 134	5 374	2 657	2 717	1 605	882	723	1 257	695	562	863	396	467	797	466	331	174	96	78	64	37	27
AREQUIPA	54 335	21 942	10 890	11 052	8 840	5 005	3 835	5 680	2 955	2 725	4 397	2 123	2 274	12 309	6 270	6 039	708	392	316	459	283	176
AYACUCHO	13 512	6 615	3 558	3 057	2 212	1 370	842	1 523	991	532	1 250	637	613	1 637	951	686	181	125	56	94	55	39
CAJAMARCA	16 964	8 982	4 721	4 261	2 501	1 535	966	2 072	1 220	852	1 072	534	538	1 970	1 135	835	263	156	107	104	61	43
CALLAO	13 874	5 541	3 415	2 126	2 664	1 772	892	1 653	1 091	562	1 120	698	422	2 589	1 671	918	202	147	55	105	74	31
CUSCO	31 111	13 581	7 002	6 579	4 741	2 629	2 112	2 926	1 652	1 274	2 847	1 353	1 494	6 165	3 396	2 769	555	314	241	296	168	128
HUANCAVELICA	5 853	3 134	1 688	1 446	843	560	283	714	459	255	537	240	297	470	301	169	106	67	39	49	27	20
HUÁNUCO	19 917	10 593	4 952	5 641	2 865	1 675	1 190	2 094	1 197	897	1 499	732	767	2 444	1 345	1 099	362	224	138	60	40	22
ICA	22 860	12 132	5 283	6 849	3 580	2 036	1 544	2 314	1 208	1 106	1 528	703	825	2 867	1 432	1 435	337	163	174	102	58	44
JUNIN	34 371	16 244	7 786	8 458	5 879	3 048	2 831	3 732	1 947	1 785	2 475	1 115	1 360	5 229	2 666	2 563	595	296	299	217	122	95
LALIBERTAD	45 036	21 930	10 266	11 664	7 292	4 114	3 178	4 827	2 556	2 271	2 746	1 336	1 410	7 376	3 613	3 763	661	349	312	204	133	71
LAMBAYEQUE	32 555	17 094	8 409	8 685	4 899	2 829	2 070	3 331	1 866	1 465	2 049	977	1 072	4 544	2 310	2 234	466	287	179	172	104	68
LIMA	312 409	136 214	65 316	70 898	52 128	28 126	24 002	28 566	15 075	13 491	22 524	11 154	11 370	66 487	32 285	34 202	3 957	2 043	1 914	2 533	1 478	1 055
LORETO	10 890	6 198	3 118	3 080	1 500	894	606	1 118	631	487	661	340	321	1 207	675	532	157	87	70	49	27	22
MADRE DE DIOS	2 965	1 314	638	676	584	306	278	444	228	216	271	125	146	270	159	111	36	19	17	46	27	19
MOQUEGUA	5 854	2 288	1 074	1 214	1 460	733	727	866	437	429	415	190	225	744	416	328	71	43	28	10	8	2
PASCO	6 558	3 319	1 515	1 804	988	583	405	766	432	334	551	259	292	782	397	385	118	64	54	34	26	8
PIURA	34 740	18 484	8 667	9 817	5 541	3 159	2 382	4 138	2 242	1 896	1 909	890	1 019	3 928	1 913	2 015	572	288	284	168	98	70
PUNO	41 308	19 652	10 681	8 971	7 114	4 231	2 883	5 257	3 043	2 214	3 079	1 550	1 529	5 068	3 023	2 045	862	525	337	276	169	107
SAN MARTÍN	9 073	4 469	2 268	2 201	1 496	876	620	1 220	739	481	649	310	339	1 064	587	477	120	62	58	55	40	15
TACNA	12 443	5 359	2 659	2 700	2 352	1 303	1 049	1 425	740	685	985	496	489	2 031	1 074	957	219	119	100	72	50	22
TUMBES	4 262	2 157	967	1 190	703	389	314	577	291	286	377	181	196	354	180	174	59	39	20	35	17	18
UCAYALI	8 372	4 147	2 097	2 050	1 521	854	667	1 056	620	436	603	312	291	859	457	402	135	87	48	51	30	21
EXTRANJERO	235	100	54	46	34	11	23	21	12	9	13	6	7	53	25	28	5	3	2	9	6	3
NO ESPECIFICADO	94	49	25	24	13	7	6	15	9	6	5	4	1	9	5	4	2	2	0	1	1	0

NOTA: Incluye todas las universidades que vienen funcionando formalmente en el Sistema Universitario Peruano.

FUENTE: INEI - II CENSO NACIONAL UNIVERSITARIO, 2010

CUADRO B.1.32

PERÚ: PROMEDIO DEL NÚMERO DE CURSOS Y CRÉDITOS MATRICULADOS Y APROBADOS EN EL AÑO, SEMESTRE O CICLO ANTERIOR, SEGÚN LUGAR DONDE RECIBE SUS CLASES

LUGAR DONDE RECIBE SUS CLASES	TOTAL ALUMNOS	MATRICULADOS (PROMEDIO)		APROBADOS (PROMEDIO)		NEP
		CURSOS	CRÉDITOS	CURSOS	CRÉDITOS	
TOTAL	614 059	5,9	21,0	5,4	18,9	2 877
AMAZONAS	1 570	6,0	20,6	5,5	18,8	1
ANCASH	23 006	6,0	20,5	5,5	18,6	112
APURÍMAC	8 035	6,0	20,7	5,1	17,6	44
AREQUIPA	45 611	5,9	23,3	5,3	20,6	196
AYACUCHO	11 933	5,9	20,0	5,2	17,6	102
CAJAMARCA	12 866	6,3	21,1	5,7	18,8	79
CALLAO	12 113	5,2	19,3	4,3	16,0	98
CUSCO	26 805	6,0	21,2	5,0	17,6	221
HUANCAVELICA	4 808	5,7	19,0	5,3	17,7	11
HUÁNUCO	14 199	6,0	20,6	5,2	17,6	79
ICA	17 785	6,9	21,6	6,7	20,6	34
JUNÍN	26 137	6,4	20,9	5,9	19,1	52
LA LIBERTAD	34 777	5,7	21,2	5,3	19,5	125
LAMBAYEQUE	26 137	5,5	20,8	5,0	18,9	75
LIMA	244 462	5,8	20,6	5,3	18,7	950
LORETO	8 435	6,1	19,7	5,5	17,6	32
MADRE DE DIOS	2 179	6,1	20,1	5,1	17,0	19
MOQUEGUA	4 203	6,0	20,4	5,4	18,5	17
PASCO	4 838	5,8	20,0	5,3	18,0	38
PIURA	28 145	5,9	21,2	5,3	19,0	152
PUNO	29 900	6,1	22,2	5,5	19,8	246
SAN MARTÍN	7 128	6,1	21,3	5,6	19,2	19
TACNA	9 509	7,2	21,5	6,3	19,3	122
TUMBES	3 304	5,9	19,9	5,5	18,3	9
UCAYALI	5 958	5,9	19,6	5,3	17,7	41
EXTRANJERO	156	6,9	21,8	6,7	20,8	3
NO ESPECIFICADO	60	5,9	18,1	5,3	16,3	0

NOTA: Incluye todas las universidades que vienen funcionando formalmente en el Sistema Universitario Peruano.

FUENTE: INEI - II CENSO NACIONAL UNIVERSITARIO, 2010

CUADRO B.1.33

PERÚ: TOTAL DE ALUMNOS DE PRE GRADO QUE EN LA CURRÍCULA DE SU CARRERA PROFESIONAL TIENEN CURSOS DE EMPRENDIMIENTO EMPRESARIAL, SEGUN LUGAR DONDE RECIBE SUS CLASES

LUGAR DONDE RECIBE SUS CLASES	TOTAL	CURSOS DE EMPRENDIMIENTO EMPRESARIAL		
		TIENE	NO TIENE	NO SABE
TOTAL	614 059	285 118	186 655	142 286
AMAZONAS	1 570	634	571	365
ANCASH	23 006	9 531	7 652	5 823
APURÍMAC	8 035	3 596	3 002	1 437
AREQUIPA	45 611	19 627	14 773	11 211
AYACUCHO	11 933	5 489	4 359	2 085
CAJAMARCA	12 866	6 504	3 741	2 621
CALLAO	12 113	5 938	3 317	2 858
CUSCO	26 805	11 729	9 550	5 526
HUANCAVELICA	4 808	2 151	1 768	889
HUÁNUCO	14 199	6 371	4 589	3 239
ICA	17 785	6 988	6 741	4 056
JUNÍN	26 137	13 139	8 322	4 676
LA LIBERTAD	34 777	15 971	10 286	8 520
LAMBAYEQUE	26 137	12 868	7 570	5 699
LIMA	244 462	117 265	66 568	60 629
LORETO	8 435	4 369	2 665	1 401
MADRE DE DIOS	2 179	1 022	671	486
MOQUEGUA	4 203	1 622	1 408	1 173
PASCO	4 838	2 096	1 764	978
PIURA	28 145	13 579	7 687	6 879
PUNO	29 900	12 255	11 728	5 917
SAN MARTÍN	7 128	4 057	1 722	1 349
TACNA	9 509	3 671	3 414	2 424
TUMBES	3 304	1 399	1 085	820
UCAYALI	5 958	3 159	1 637	1 162
EXTRANJERO	156	59	52	45
NO ESPECIFICADO	60	29	13	18

NOTA: Incluye todas las universidades que vienen funcionando formalmente en el Sistema Universitario Peruano.

FUENTE: INEI - II CENSO NACIONAL UNIVERSITARIO, 2010

CUADRO B.1.34

PERÚ: TOTAL DE ALUMNOS DE PRE GRADO QUE SE HAN BENEFICIADO DE ALGUNA BECA OTORGADA POR OTROS ORGANISMOS DIFERENTE A SU UNIVERSIDAD, SEGÚN LUGAR DONDE RECIBE SUS CLASES

LUGAR DONDE RECIBE SUS CLASES	OTROS ORGANISMOS QUE BRINDAN BECA DIFERENTE A SU UNIVERSIDAD										NO BENEFICIADO	NEP
	TOTAL	BENEFICIADO	CONCYTEC	OBECE (EX INABEC)	EMPRESA PRIVADA	ORGANISMOS INTERNACIONALES	OTRO	BENEFICIADO	NO	NEP		
TOTAL	614 059	9 351	459	496	2 976	621	4 799	604 684	24			
AMAZONAS	1 570	25	3	1	3	13	5	1 545	0			
ANCASH	23 006	283	26	12	130	15	100	22 720	3			
APURIMAC	8 035	65	13	4	21	11	16	7 969	1			
AREQUIPA	45 611	540	26	25	188	33	268	45 071	0			
AYACUCHO	11 933	75	5	5	33	15	17	11 858	0			
CAJAMARCA	12 866	99	3	4	37	15	40	12 767	0			
CALLAO	12 113	67	3	18	13	8	25	12 046	0			
CUSCO	26 805	196	19	5	70	44	58	26 609	0			
HUANCVELICA	4 808	37	10	5	12	7	3	4 771	0			
HUANUCO	14 199	99	20	7	36	4	32	14 098	2			
ICA	17 785	153	6	9	33	9	96	17 632	0			
JUNÍN	26 137	233	15	12	93	15	98	25 904	0			
LA LIBERTAD	34 777	668	26	21	212	27	382	34 106	3			
LAMBAYEQUE	26 137	519	35	18	165	21	280	25 616	2			
LIMA	244 462	5 176	172	301	1 567	286	2 850	239 282	4			
LORETO	8 435	60	5	0	15	13	27	8 374	1			
MADRE DE DIOS	2 179	28	3	1	6	6	12	2 151	0			
MOQUEGUA	4 203	23	10	0	8	3	2	4 177	3			
PASCO	4 838	22	2	1	10	2	7	4 816	0			
PIURA	28 145	288	10	21	120	15	122	27 856	1			
PUNO	29 900	325	33	12	98	28	154	29 572	3			
SAN MARTÍN	7 128	153	8	2	32	8	103	6 974	1			
TACNA	9 509	73	4	5	32	10	22	9 436	0			
TUMBES	3 304	41	0	1	23	2	15	3 263	0			
UCAYALI	5 958	100	2	6	19	11	62	5 858	0			
EXTRANJERO	156	1	0	0	0	0	1	155	0			
NO ESPECIFICADO	60	2	0	0	0	0	2	58	0			

NOTA: Incluye todas las universidades que vienen funcionando formalmente en el Sistema Universitario Peruano.

FUENTE: INEI - II CENSO NACIONAL UNIVERSITARIO, 2010

CUADRO B.1.35
PERÚ: TOTAL DE ALUMNOS DE PRE GRADO QUE HAN PARTICIPADO EN ALGÚN PROGRAMA DE INTERCAMBIO
UNIVERSITARIO, SEGÚN LUGAR DONDE RECIBE SUS CLASES

LUGAR DONDE RECIBE SUS CLASES	TOTAL	PROGRAMA DE INTERCAMBIO UNIVERSITARIO		NEP
		HA PARTICIPADO	NO HA PARTICIPADO	
TOTAL	614 059	26 869	587 166	24
AMAZONAS	1 570	102	1 468	0
ANCASH	23 006	1 341	21 662	3
APURÍMAC	8 035	736	7 298	1
AREQUIPA	45 611	1 282	44 329	0
AYACUCHO	11 933	638	11 295	0
CAJAMARCA	12 866	648	12 218	0
CALLAO	12 113	201	11 912	0
CUSCO	26 805	978	25 827	0
HUANCAVELICA	4 808	368	4 440	0
HUÁNUCO	14 199	741	13 456	2
ICA	17 785	786	16 999	0
JUNÍN	26 137	1 321	24 816	0
LA LIBERTAD	34 777	1 319	33 455	3
LAMBAYEQUE	26 137	1 109	25 026	2
LIMA	244 462	10 411	234 047	4
LORETO	8 435	320	8 114	1
MADRE DE DIOS	2 179	146	2 033	0
MOQUEGUA	4 203	159	4 041	3
PASCO	4 838	214	4 624	0
PIURA	28 145	1 227	26 917	1
PUNO	29 900	1 542	28 355	3
SAN MARTÍN	7 128	502	6 625	1
TACNA	9 509	255	9 254	0
TUMBES	3 304	122	3 182	0
UCAYALI	5 958	375	5 583	0
EXTRANJERO	156	17	139	0
NO ESPECIFICADO	60	9	51	0

NOTA: Incluye todas las universidades que vienen funcionando formalmente en el Sistema Universitario Peruano.

FUENTE: INEI - II CENSO NACIONAL UNIVERSITARIO, 2010

CUADRO B.1.36
PERÚ: TOTAL DE ALUMNOS DE PRE GRADO QUE SE HAN BENEFICIADO DE LAS BECAS QUE OFRECE LA UNIVERSIDAD,
SEGÚN LUGAR DONDE RECIBE SUS CLASES

LUGAR DONDE RECIBE SUS CLASES	TOTAL	BENEFICIADO	BECA QUE OFRECE LA UNIVERSIDAD				NO BENEFICIADO
			DE ESTUDIO	DE ALIMENTACIÓN	DE VIVIENDA	OTRO	
TOTAL	614 059	68 910	53 427	16 600	1 791	1 124	545 149
AMAZONAS	1 570	92	49	44	0	2	1 478
ANCASH	23 006	1 930	1 535	427	20	13	21 076
APURÍMAC	8 035	709	372	351	6	5	7 326
AREQUIPA	45 611	3 160	2 471	622	89	128	42 451
AYACUCHO	11 933	835	408	415	109	15	11 098
CAJAMARCA	12 866	850	623	250	10	13	12 016
CALLAO	12 113	1 169	236	984	63	17	10 944
CUSCO	26 805	1 691	815	926	50	21	25 114
HUANCAVELICA	4 808	1 078	186	937	3	3	3 730
HUÁNUCO	14 199	1 456	571	923	80	13	12 743
ICA	17 785	1 590	1 143	517	14	9	16 195
JUNÍN	26 137	2 230	1 242	1 030	26	4	23 907
LA LIBERTAD	34 777	6 022	5 229	898	100	38	28 755
LAMBAYEQUE	26 137	4 089	3 594	467	65	59	22 048
LIMA	244 462	31 925	27 584	5 035	874	492	212 537
LORETO	8 435	600	483	146	6	7	7 835
MADRE DE DIOS	2 179	187	96	107	3	0	1 992
MOQUEGUA	4 203	378	371	8	6	2	3 825
PASCO	4 838	228	87	160	4	0	4 610
PIURA	28 145	3 652	2 577	1 097	36	40	24 493
PUNO	29 900	2 343	1 751	479	94	201	27 557
SAN MARTÍN	7 128	1 162	919	243	13	12	5 966
TACNA	9 509	594	388	212	13	8	8 915
TUMBES	3 304	177	156	24	3	2	3 127
UCAYALI	5 958	750	530	296	104	20	5 208
EXTRANJERO	156	2	1	1	0	0	154
NO ESPECIFICADO	60	11	10	1	0	0	49

NOTA: Incluye todas las universidades que vienen funcionando formalmente en el Sistema Universitario Peruano.

FUENTE: INEI - II CENSO NACIONAL UNIVERSITARIO, 2010

CUADRO B.1.37
PERÚ: TOTAL DE ALUMNOS DE PRE GRADO, POR TIPO DE BIBLIOTECA QUE UTILIZAN,
SEGÚN LUGAR DONDE RECIBE SUS CLASES

LUGAR DONDE RECIBE SUS CLASES	TOTAL	TRADICIONAL		VIRTUAL		NO UTILIZA ESPECIFICADO	NO UTILIZA AMBOS
		UTILIZA	NO UTILIZA	UTILIZA	NO UTILIZA		
TOTAL	614 059	429 773	184 286	197 382	416 653	24	141 882
AMAZONAS	1 570	1 181	389	564	1 006	0	234
ANCASH	23 006	15 362	7 644	9 183	13 820	3	5 206
APURÍMAC	8 035	5 479	2 556	2 990	5 044	1	2 016
AREQUIPA	45 611	31 532	14 079	12 049	33 562	0	11 423
AYACUCHO	11 933	8 599	3 334	3 624	8 309	0	2 398
CAJAMARCA	12 866	10 029	2 837	4 504	8 362	0	2 037
CALLAO	12 113	9 154	2 959	1 968	10 145	0	2 593
CUSCO	26 805	18 373	8 432	6 276	20 529	0	6 841
HUANCAVELICA	4 808	3 070	1 738	1 255	3 553	0	1 399
HUÁNUCO	14 199	10 060	4 139	4 577	9 620	2	3 278
ICA	17 785	8 434	9 351	6 199	11 586	0	7 202
JUNÍN	26 137	17 059	9 078	7 400	18 737	0	7 139
LA LIBERTAD	34 777	27 194	7 583	13 099	21 675	3	5 555
LAMBAYEQUE	26 137	20 586	5 551	9 530	16 605	2	4 333
LIMA	244 462	178 372	66 090	79 819	164 639	4	51 584
LORETO	8 435	5 371	3 064	3 425	5 009	1	2 291
MADRE DE DIOS	2 179	1 441	738	419	1 760	0	618
MOQUEGUA	4 203	2 167	2 036	1 386	2 814	3	1 416
PASCO	4 838	3 920	918	1 615	3 223	0	691
PIURA	28 145	17 980	10 165	9 599	18 545	1	7 117
PUNO	29 900	20 056	9 844	8 601	21 296	3	7 885
SAN MARTÍN	7 128	3 801	3 327	2 235	4 892	1	2 484
TACNA	9 509	5 603	3 906	3 680	5 829	0	2 667
TUMBES	3 304	1 714	1 590	1 146	2 158	0	1 198
UCAYALI	5 958	3 159	2 799	2 143	3 815	0	2 197
EXTRANJERO	156	36	120	71	85	0	65
NO ESPECIFICADO	60	41	19	25	35	0	15

NOTA: Incluye todas las universidades que vienen funcionando formalmente en el Sistema Universitario Peruano.

FUENTE: INEI - II CENSO NACIONAL UNIVERSITARIO, 2010

CUADRO B.1.38

PERÚ: ALUMNOS DE PRE GRADO, POR CONOCIMIENTO DE COMPUTACION Y SOFTWARE UTILIZADO FRECUENTEMENTE, SEGÚN LUGAR DONDE RECIBE SUS CLASES

LUGAR DONDE RECIBE SUS CLASES	SOFTWARE QUE UTILIZA FRECUENTEMENTE											NO TIENE CONOCIMIENTOS
	TOTAL	TIENE CONOCIMIENTOS	HOJA DE CALCULO	PROCESADOR DE TEXTO	MANEJADOR DE BASE DE DATOS	GRAFICADOR	PAQUETE ESTADISTICO	SOFTWARE ESPECIFICO PARA SU CARRERA	OTRO	NINGUNO		
TOTAL	782 970	678 371	352 670	431 891	183 917	149 915	87 134	242 045	20 783	59 168	104 599	
AMAZONAS	2 064	1 613	784	951	337	255	133	353	48	193	451	
ANCASH	31 181	26 143	12 546	15 553	6 287	5 158	2 698	9 731	627	2 476	5 038	
APURIMAC	10 134	8 159	3 209	3 935	1 822	1 326	871	2 883	177	1 076	1 975	
AREQUIPA	54 335	48 553	24 786	32 535	12 284	12 583	7 027	18 389	1 337	3 377	5 782	
AYACUCHO	13 512	11 702	5 916	7 147	2 953	2 338	1 724	4 336	254	1 063	1 810	
CAJAMARCA	16 964	14 505	8 057	9 204	3 964	2 996	1 980	5 124	394	1 085	2 459	
CALLAO	13 874	11 712	7 376	7 659	3 470	3 013	1 641	4 568	415	928	2 162	
CUSCO	31 111	27 487	14 298	18 166	7 685	7 369	4 073	10 203	844	2 167	3 624	
HUANCAVELICA	5 853	4 652	2 371	2 529	1 250	954	873	2 009	109	436	1 201	
HUANUCO	19 917	16 157	7 239	9 164	3 770	2 846	1 860	5 763	453	1 724	3 760	
ICA	22 860	19 812	8 725	12 199	4 609	3 091	1 697	6 172	601	1 950	3 048	
JUNIN	34 371	28 926	14 593	17 345	8 628	6 800	4 774	11 621	799	2 006	5 445	
LA LIBERTAD	45 036	38 407	19 940	24 414	9 751	7 965	3 869	13 578	1 070	3 357	6 629	
LAMBAYEQUE	32 555	27 625	13 560	17 168	7 534	5 338	3 395	10 036	875	2 709	4 930	
LIMA	312 409	276 267	154 799	183 522	80 394	65 163	37 156	95 908	9 861	23 896	36 142	
LORETO	10 890	9 645	4 400	6 521	2 781	1 584	1 027	2 382	159	931	1 245	
MADRE DE DIOS	2 965	2 505	1 330	1 663	653	492	284	738	92	205	460	
MOQUEGUA	5 854	5 061	2 809	3 221	1 481	1 235	702	1 916	75	394	793	
PASCO	6 558	5 457	2 682	3 127	1 552	1 192	803	2 147	166	426	1 101	
PIURA	34 740	30 067	14 021	18 581	7 275	5 168	2 969	10 487	885	3 053	4 673	
PUNO	41 308	34 569	14 844	18 874	8 336	7 238	4 353	14 378	767	2 931	6 739	
SAN MARTIN	9 073	7 860	3 622	4 494	1 736	1 238	649	2 525	176	971	1 213	
TACNA	12 443	10 569	5 363	7 065	2 832	2 879	1 501	3 927	298	744	1 874	
TUMBES	4 262	3 583	1 926	2 440	703	524	290	767	93	308	679	
UCAYALI	8 372	7 055	3 338	4 214	1 741	1 109	745	2 009	197	739	1 317	
EXTRANJERO	235	208	107	160	73	50	31	74	10	11	27	
NO ESPECIFICADO	94	72	29	40	16	11	9	21	1	12	22	

NOTA: Incluye todas las universidades que vienen funcionando formalmente en el Sistema Universitario Peruano.

FUENTE: INEI - II CENSO NACIONAL UNIVERSITARIO, 2010

CUADRO B.1.39
PERÚ: TOTAL DE ALUMNOS DE PRE GRADO, POR NÚMERO DE VECES QUE POSTULÓ A UNA UNIVERSIDAD,
SEGÚN LUGAR DONDE RECIBE SUS CLASES

LUGAR DONDE RECIBE SUS CLASES	TOTAL	NÚMERO DE VECES QUE POSTULÓ A UNA UNIVERSIDAD					NEP
		1	2	3	4	5 A MÁS	
TOTAL	782 970	332 949	221 970	137 309	57 291	33 445	6
AMAZONAS	2 064	1 269	567	169	43	16	0
ANCASH	31 181	19 110	8 262	2 850	732	227	0
APURÍMAC	10 134	4 655	3 022	1 606	575	276	0
AREQUIPA	54 335	16 650	15 881	12 166	5 655	3 983	0
AYACUCHO	13 512	3 755	4 555	3 494	1 220	486	2
CAJAMARCA	16 964	7 467	5 726	2 702	748	321	0
CALLAO	13 874	2 324	3 651	4 030	2 378	1 491	0
CUSCO	31 111	8 145	10 086	7 464	3 341	2 075	0
HUANCAVELICA	5 853	2 266	1 953	1 065	403	166	0
HUÁNUCO	19 917	9 649	6 034	2 890	878	466	0
ICA	22 860	9 595	7 262	3 842	1 398	763	0
JUNÍN	34 371	13 256	10 087	6 671	2 861	1 496	0
LA LIBERTAD	45 036	23 648	11 873	6 216	2 161	1 138	0
LAMBAYEQUE	32 555	14 939	8 849	5 643	2 056	1 068	0
LIMA	312 409	133 236	84 823	54 540	24 971	14 835	4
LORETO	10 890	5 544	3 443	1 432	350	121	0
MADRE DE DIOS	2 965	1 922	706	232	77	28	0
MOQUEGUA	5 854	3 510	1 426	616	217	85	0
PASCO	6 558	2 583	2 087	1 220	421	247	0
PIURA	34 740	18 986	9 637	4 392	1 194	531	0
PUNO	41 308	13 977	11 276	8 905	4 136	3 014	0
SAN MARTÍN	9 073	4 623	2 743	1 266	346	95	0
TACNA	12 443	4 862	4 090	2 362	745	384	0
TUMBES	4 262	2 252	1 370	509	105	26	0
UCAYALI	8 372	4 559	2 471	981	269	92	0
EXTRANJERO	235	113	68	36	9	9	0
NO ESPECIFICADO	94	54	22	10	2	6	0

NOTA: Incluye todas las universidades que vienen funcionando formalmente en el Sistema Universitario Peruano.

FUENTE: INEI - II CENSO NACIONAL UNIVERSITARIO, 2010

CUADRO B.1.40
PERÚ: TOTAL DE ALUMNOS DE PRE GRADO QUE UTILIZAN INTERNET,
SEGÚN LUGAR DONDE RECIBE SUS CLASES

LUGAR DONDE RECIBE SUS CLASES	TOTAL	USO DEL INTERNET	
		UTILIZA	NO UTILIZA
TOTAL	678 371	648 988	29 383
AMAZONAS	1 613	1 511	102
ANCASH	26 143	24 743	1 400
APURIMAC	8 159	7 549	610
AREQUIPA	48 553	46 942	1 611
AYACUCHO	11 702	11 088	614
CAJAMARCA	14 505	13 761	744
CALLAO	11 712	11 116	596
CUSCO	27 487	26 168	1 319
HUANCAVELICA	4 652	4 334	318
HUÁNUCO	16 157	15 001	1 156
ICA	19 812	18 962	850
JUNÍN	28 926	27 397	1 529
LA LIBERTAD	38 407	36 920	1 487
LAMBAYEQUE	27 625	26 479	1 146
LIMA	276 267	266 630	9 637
LORETO	9 645	9 178	467
MADRE DE DIOS	2 505	2 334	171
MOQUEGUA	5 061	4 784	277
PASCO	5 457	5 077	380
PIURA	30 067	28 539	1 528
PUNO	34 569	32 619	1 950
SAN MARTÍN	7 860	7 516	344
TACNA	10 569	10 100	469
TUMBES	3 583	3 373	210
UCAYALI	7 055	6 599	456
EXTRANJERO	208	200	8
NO ESPECIFICADO	72	68	4

NOTA: Incluye todas las universidades que vienen funcionando formalmente en el Sistema Universitario Peruano.

FUENTE: INEI - II CENSO NACIONAL UNIVERSITARIO, 2010

CUADRO B.1.41

PERÚ: TOTAL DE ALUMINOS DE PRE GRADO, POR FINANCIAMIENTO DE ESTUDIO Y SEXO, SEGÚN LUGAR DONDE RECIBE SUS CLASES

LUGAR DONDE RECIBE SUS CLASES	FINANCIAMIENTO DE ESTUDIO Y SEXO																							
	TOTAL	POR SU CUENTA (AUTOFINANCIAMIENTO)		SUS PADRES		SUS HERMANOS		SU CONYUGE		OTROS PARIENTES		CENTRO DE TRABAJO		OTRO	NEP									
		TOTAL HOMBRES	MUJERES	TOTAL HOMBRES	MUJERES	TOTAL HOMBRES	MUJERES	TOTAL HOMBRES	MUJERES	TOTAL HOMBRES	MUJERES	TOTAL HOMBRES	MUJERES			TOTAL HOMBRES	MUJERES							
TOTAL	782 970	226 382	136 277	90 105	569 182	280 698	288 484	34 708	19 251	15 457	11 223	1 250	9 973	26 459	13 322	13 137	6 898	3 599	3 299	2 073	1 012	1 061	6	
AMAZONAS	2 064	509	306	203	1 529	702	827	136	71	65	67	5	62	57	21	36	19	11	8	1	1	1	0	0
ANCASH	31 181	9 768	6 138	3 630	20 905	9 725	11 180	1 805	967	838	616	47	569	1 105	566	539	269	146	123	165	61	104	0	0
APURIMAC	10 134	3 167	1 997	1 170	6 897	3 335	3 562	672	398	274	214	31	183	183	98	85	64	41	23	10	3	7	0	0
AREQUIPA	54 335	13 531	8 448	5 083	43 143	21 342	21 801	1 785	1 003	782	541	60	481	1 374	727	647	411	207	204	93	54	39	1	1
AYACUCHO	13 512	4 806	3 292	1 514	9 168	4 863	4 305	994	610	384	239	48	191	288	169	119	172	110	62	20	12	8	0	0
CAJAMARCA	16 964	4 243	2 950	1 293	12 708	6 727	5 981	1 005	598	407	397	39	358	441	236	205	130	74	56	25	11	14	0	0
CALLAO	13 874	5 804	4 022	1 782	8 650	5 366	3 284	642	414	228	161	20	141	437	285	152	143	81	62	23	15	8	0	0
CUSCO	31 111	9 251	5 891	3 360	22 696	11 497	11 199	1 327	777	550	436	74	362	551	304	247	274	172	102	56	23	33	0	0
HUANCVELICA	5 853	1 593	1 146	447	4 334	2 331	2 003	474	316	158	119	36	83	110	63	47	37	30	7	3	1	2	0	0
HUANUCO	19 917	4 749	3 080	1 669	14 965	7 291	7 674	1 241	705	536	361	23	338	511	256	255	156	76	80	20	7	13	0	0
ICA	22 860	6 120	3 720	2 400	17 235	7 791	9 444	971	495	476	398	38	360	754	334	420	196	115	81	17	10	7	0	0
JUNIN	34 371	10 879	6 347	4 532	24 395	11 564	12 831	1 710	937	773	472	68	404	812	384	428	319	171	148	37	16	21	0	0
LA LIBERTAD	45 036	8 119	5 027	3 092	36 500	17 709	18 791	2 577	1 399	1 178	547	39	508	2 436	1 188	1 248	295	161	134	143	93	50	0	0
LAMBAYEQUE	32 555	6 302	3 923	2 379	26 195	13 270	12 925	1 657	949	708	428	39	389	1 637	850	787	204	121	83	56	21	35	0	0
LIMA	312 409	99 293	55 250	44 043	219 212	106 629	112 583	12 153	6 444	5 709	3 806	373	3 433	11 912	5 809	6 103	2 950	1 342	1 608	1 034	466	568	5	5
LORETO	10 890	2 572	1 639	933	8 227	4 249	3 978	546	319	227	251	29	222	471	267	204	88	51	37	28	12	16	0	0
MADRE DE DIOS	2 965	1 098	701	397	1 875	864	1 011	120	66	54	69	6	63	64	34	30	36	16	20	4	1	3	0	0
MOQUEGUA	5 854	2 212	1 360	852	3 757	1 703	2 054	153	75	78	139	15	124	123	61	62	58	32	26	5	3	2	0	0
PASCO	6 558	1 512	1 063	449	5 083	2 340	2 743	317	172	145	104	9	95	131	70	61	86	56	30	4	3	1	0	0
PIURA	34 740	7 694	4 753	2 941	26 797	12 931	13 866	1 774	949	825	602	40	562	1 512	765	747	246	142	104	74	33	41	0	0
PUNO	41 308	13 832	9 331	4 501	29 476	15 669	13 807	1 397	878	519	589	157	432	578	347	231	477	294	183	23	18	5	0	0
SAN MARTÍN	9 073	2 076	1 337	739	7 040	3 708	3 332	413	241	172	165	18	147	256	123	133	67	37	30	17	3	14	0	0
TACNA	12 443	3 348	2 101	1 247	9 569	4 749	4 820	337	180	157	140	18	122	292	155	137	71	44	27	13	7	6	0	0
TUMBES	4 262	1 126	713	413	3 121	1 436	1 685	141	75	66	145	3	142	175	83	92	24	14	10	5	3	2	0	0
UCAYALI	8 372	2 581	1 633	948	5 588	2 849	2 739	352	206	146	208	15	193	239	123	116	103	54	49	194	132	62	0	0
EXTRANJERO	235	170	93	77	61	25	36	4	3	1	7	0	7	7	4	3	2	1	1	3	3	0	0	0
NO ESPECIFICADO	94	27	16	11	56	33	23	5	4	1	2	0	2	3	0	3	1	0	1	0	0	0	0	0

NOTA: Incluye todas las universidades que vienen funcionando formalmente en el Sistema Universitario Peruano.

FUENTE: INEI - II CENSO NACIONAL UNIVERSITARIO, 2010

CUADRO B.1.42
PERÚ: TOTAL DE ALUMNOS DE PRE GRADO, POR CONDICIÓN DE ACTIVIDAD Y SEXO,
SEGÚN LUGAR DONDE RECIBE SUS CLASES

LUGAR DONDE RECIBE SUS CLASES	CONDICIÓN DE ACTIVIDAD Y SEXO						
	TOTAL	TRABAJA			NO TRABAJA		
		TOTAL	HOMBRE	MUJER	TOTAL	HOMBRE	MUJER
TOTAL	782 970	256 390	149 400	106 990	526 580	250 745	275 835
AMAZONAS	2 064	640	388	252	1 424	588	836
ANCASH	31 181	10 769	6 625	4 144	20 412	9 026	11 386
APURÍMAC	10 134	3 598	2 237	1 361	6 536	2 992	3 544
AREQUIPA	54 335	15 491	9 224	6 267	38 844	18 694	20 150
AYACUCHO	13 512	4 886	3 284	1 602	8 626	4 403	4 223
CAJAMARCA	16 964	5 034	3 410	1 624	11 930	5 952	5 978
CALLAO	13 874	6 112	4 164	1 948	7 762	4 704	3 058
CUSCO	31 111	10 926	6 798	4 128	20 185	9 716	10 469
HUANCAVELICA	5 853	1 683	1 169	514	4 170	2 173	1 997
HUÁNUCO	19 917	5 398	3 424	1 974	14 519	6 741	7 778
ICA	22 860	7 251	4 290	2 961	15 609	6 593	9 016
JUNÍN	34 371	12 267	6 995	5 272	22 104	9 985	12 119
LA LIBERTAD	45 036	9 566	5 670	3 896	35 470	16 697	18 773
LAMBAYEQUE	32 555	7 431	4 531	2 900	25 124	12 251	12 873
LIMA	312 409	112 075	59 770	52 305	200 334	95 707	104 627
LORETO	10 890	2 816	1 796	1 020	8 074	3 976	4 098
MADRE DE DIOS	2 965	1 263	775	488	1 702	727	975
MOQUEGUA	5 854	2 359	1 382	977	3 495	1 519	1 976
PASCO	6 558	1 825	1 226	599	4 733	2 050	2 683
PIURA	34 740	8 928	5 504	3 424	25 812	11 753	14 059
PUNO	41 308	15 368	10 146	5 222	25 940	13 076	12 864
SAN MARTÍN	9 073	2 494	1 584	910	6 579	3 298	3 281
TACNA	12 443	3 559	2 097	1 462	8 884	4 344	4 540
TUMBES	4 262	1 377	907	470	2 885	1 157	1 728
UCAYALI	8 372	3 077	1 899	1 178	5 295	2 558	2 737
EXTRANJERO	235	163	85	78	72	32	40
NO ESPECIFICADO	94	34	20	14	60	33	27

NOTA: Incluye todas las universidades que vienen funcionando formalmente en el Sistema Universitario Peruano.

FUENTE: INEI - II CENSO NACIONAL UNIVERSITARIO, 2010

CUADRO B.1.43

PERÚ: TOTAL DE ALUMNOS DE PRE GRADO, POR CATEGORÍA DE OCUPACIÓN Y SEXO, SEGÚN LUGAR DONDE RECIBE SUS CLASES

LUGAR DONDE RECIBE SUS CLASES	CATEGORÍA DE OCUPACIÓN																																
	EMPLEADO			OBRERO			TRABAJADOR INDEPENDIENTE O POR CUENTA SU CUENTA			EMPLEADOR O PATRONO			TRABAJADOR FAMILIAR NO REMUNERADO			TRABAJADOR DEL HOGAR			OTRO			NEP											
	TOTAL		HOMBRE	TOTAL		HOMBRE	TOTAL		HOMBRE	TOTAL		HOMBRE	TOTAL		HOMBRE	TOTAL		HOMBRE	TOTAL		HOMBRE	TOTAL		HOMBRE	TOTAL		HOMBRE	TOTAL		HOMBRE			
	HOMBRE	MUJER	TOTAL	HOMBRE	MUJER	TOTAL	HOMBRE	MUJER	TOTAL	HOMBRE	MUJER	TOTAL	HOMBRE	MUJER	TOTAL	HOMBRE	MUJER	TOTAL	HOMBRE	MUJER	TOTAL	HOMBRE	MUJER	TOTAL	HOMBRE	MUJER	TOTAL	HOMBRE	MUJER	TOTAL			
TOTAL	179 313	95 408	83 905	16 553	14 167	2 386	47 066	32 304	14 762	3 667	2 579	1 088	5 996	3 368	2 485	904	1 581	1 309	670	639	1												
AMAZONAS	640	414	218	196	62	58	4	111	79	32	8	6	21	16	5	19	8	11	5	3	2	0											
ANCASH	10 769	6 770	3 713	3 057	1 079	951	128	2 365	1 676	689	131	92	39	236	131	105	148	36	112	40	26	14	0										
APURIMAC	3 598	1 863	1 067	796	400	362	38	1 035	668	367	61	40	21	126	67	59	87	20	67	26	13	0											
AREQUIPA	15 491	9 925	5 309	4 616	1 312	1 104	208	3 318	2 301	1 017	265	190	75	465	244	221	118	44	74	88	32	56	0										
AYACUCHO	4 886	2 703	1 686	1 017	423	391	32	1 414	999	415	77	57	20	167	108	59	57	13	44	45	30	15	0										
CAJAMARCA	5 034	3 179	1 976	1 203	473	439	34	1 100	826	274	81	60	21	116	69	47	73	34	39	12	6	0											
CALLAO	6 112	4 563	2 996	1 567	397	360	37	912	662	250	76	53	23	105	67	38	27	8	19	32	18	14	0										
CUSCO	10 926	6 679	3 775	2 904	733	663	80	2 880	1 970	860	183	138	46	334	194	140	106	35	71	61	33	28	0										
HUANCAVELICA	1 683	925	600	325	188	172	16	434	323	111	22	17	5	55	34	21	48	17	31	11	6	5	0										
HUANUCO	5 398	3 234	1 881	1 353	316	275	41	1 454	1 029	425	108	77	31	179	109	70	80	33	47	27	20	7	0										
ICA	7 251	4 453	2 310	2 143	844	683	161	1 506	1 048	458	106	80	26	206	109	97	103	40	63	33	20	13	0										
JUNIN	12 267	8 065	4 170	3 895	835	706	129	2 554	1 692	862	222	153	69	359	187	172	158	44	114	74	43	31	0										
LA LIBERTAD	9 566	6 532	3 463	3 069	728	636	92	1 765	1 244	521	136	110	26	276	167	109	89	27	62	40	23	17	0										
LAMBAYEQUE	7 431	4 874	2 665	2 209	518	463	55	1 634	1 139	495	106	81	25	189	129	60	83	40	43	27	14	13	0										
LIMA	112 075	89 207	44 700	44 507	4 595	3 658	937	14 028	9 220	4 808	1 348	891	457	1 754	883	599	182	417	543	236	307	1											
LORETO	2 816	1 957	1 146	811	101	86	15	588	451	137	58	44	14	72	45	27	24	14	10	16	10	6	0										
MADRE DE DIOS	1 263	706	364	342	96	85	11	359	261	98	33	25	8	44	29	15	21	10	11	4	1	3	0										
MOQUEGUA	2 359	1 651	906	745	225	197	28	396	232	164	32	20	12	29	17	12	15	5	10	11	5	6	0										
PASCO	1 825	1 016	612	404	269	237	32	409	304	105	27	17	10	61	39	22	35	12	23	8	5	3	0										
PIURA	8 928	5 964	3 348	2 616	640	571	69	1 872	1 299	573	124	91	33	196	132	64	104	47	57	28	16	12	0										
PUNO	15 368	7 663	4 592	3 071	1 591	1 448	143	4 786	3 324	1 462	233	172	61	686	406	280	309	136	173	100	68	32	0										
SAN MARTÍN	2 494	1 604	923	681	137	124	13	547	405	142	53	39	14	93	63	30	46	25	21	14	5	9	0										
TACNA	3 559	2 440	1 317	1 123	227	193	34	655	448	207	89	64	25	98	48	50	31	15	16	19	12	7	0										
TUMBES	1 377	832	502	330	152	136	16	315	221	94	18	10	8	35	19	16	15	11	4	10	8	2	0										
UCAYALI	3 077	1 967	1 098	869	185	166	19	655	469	186	66	48	18	93	56	37	79	46	33	32	16	16	0										
EXTRANJERO	163	106	60	46	25	12	13	15	8	7	3	3	0	1	0	1	10	1	9	3	1	2	0										
NO ESPECIFICADO	34	21	11	10	2	1	9	6	3	1	1	0	0	0	0	0	1	1	0	0	0	0	0										

NOTA: Incluye todas las universidades que vienen funcionando formalmente en el Sistema Universitario Peruano.

FUENTE: INEI - II CENSO NACIONAL UNIVERSITARIO, 2010

CUADRO B.1.44
PERÚ: TOTAL DE ALUMNOS DE PRE GRADO QUE CREEN QUE SU UNIVERSIDAD CONTRIBUYE A LA SOLUCIÓN DE LOS PROBLEMAS DEL DEPARTAMENTO O REGIÓN, SEGÚN LUGAR DONDE RECIBE SUS CLASES

LUGAR DONDE RECIBE SUS CLASES	TOTAL	UNIVERSIDAD CONTRIBUYE A LA SOLUCIÓN DE LOS PROBLEMAS DEL DEPARTAMENTO O REGIÓN * /			NEP
		CONTRIBUYE	NO CONTRIBUYE	NO SABE	
TOTAL	614 059	350 278	140 945	122 772	64
AMAZONAS	1 570	1 313	122	134	1
ANCASH	23 006	13 447	4 696	4 859	4
APURÍMAC	8 035	5 668	1 328	1 038	1
AREQUIPA	45 611	24 051	13 032	8 526	2
AYACUCHO	11 933	7 328	3 146	1 459	0
CAJAMARCA	12 866	7 940	2 873	2 053	0
CALLAO	12 113	6 037	3 393	2 680	3
CUSCO	26 805	14 990	7 509	4 306	0
HUANCAVELICA	4 808	3 393	880	534	1
HUÁNUCO	14 199	9 096	2 893	2 208	2
ICA	17 785	8 448	5 368	3 967	2
JUNÍN	26 137	16 919	5 749	3 467	2
LA LIBERTAD	34 777	20 773	6 099	7 901	4
LAMBAYEQUE	26 137	16 039	5 135	4 963	0
LIMA	244 462	130 674	56 318	57 439	31
LORETO	8 435	5 762	1 549	1 124	0
MADRE DE DIOS	2 179	1 454	449	275	1
MOQUEGUA	4 203	2 315	1 077	805	6
PASCO	4 838	2 170	1 867	801	0
PIURA	28 145	17 940	4 913	5 292	0
PUNO	29 900	18 613	6 972	4 312	3
SAN MARTÍN	7 128	5 144	981	1 003	0
TACNA	9 509	4 741	2 853	1 915	0
TUMBES	3 304	1 812	818	674	0
UCAYALI	5 958	4 096	885	976	1
EXTRANJERO	156	76	28	52	0
NO ESPECIFICADO	60	39	12	9	0

NOTA: Incluye todas las universidades que vienen funcionando formalmente en el Sistema Universitario Peruano.

*: Se excluye a los recién ingresantes.

FUENTE: INEI - II CENSO NACIONAL UNIVERSITARIO, 2010

CUADRO B.1.45
PERÚ: TOTAL DE ALUMNOS DE PRE GRADO, QUE FORMAN PARTE DE GRUPOS DE INVESTIGACIÓN Y SEXO,
SEGÚN LUGAR DONDE RECIBE SUS CLASES

LUGAR DONDE RECIBE SUS CLASES	GRUPOS DE INVESTIGACIÓN Y SEXO						
	TOTAL	FORMA PARTE			NO FORMA PARTE		
		TOTAL	HOMBRE	MUJER	TOTAL	HOMBRE	MUJER
TOTAL	153 292	57 951	33 483	24 468	95 341	48 332	47 009
AMAZONAS	433	193	122	71	240	125	115
ANCASH	6 673	2 325	1 279	1 046	4 348	2 137	2 211
APURÍMAC	2 298	1 048	670	378	1 250	672	578
AREQUIPA	10 936	4 294	2 495	1 799	6 642	3 324	3 318
AYACUCHO	3 321	1 476	934	542	1 845	1 073	772
CAJAMARCA	3 390	1 243	773	470	2 147	1 156	991
CALLAO	2 395	874	622	252	1 521	961	560
CUSCO	6 762	2 875	1 733	1 142	3 887	2 048	1 839
HUANCAVELICA	1 523	805	529	276	718	415	303
HUÁNUCO	3 710	1 379	813	566	2 331	1 262	1 069
ICA	5 064	2 028	1 079	949	3 036	1 411	1 625
JUNÍN	8 234	3 326	1 921	1 405	4 908	2 473	2 435
LA LIBERTAD	8 450	2 690	1 522	1 168	5 760	2 762	2 998
LAMBAYEQUE	8 075	2 639	1 455	1 184	5 436	2 634	2 802
LIMA	54 313	20 331	11 169	9 162	33 982	16 489	17 493
LORETO	1 977	693	432	261	1 284	696	588
MADRE DE DIOS	537	226	136	90	311	168	143
MOQUEGUA	1 092	421	250	171	671	371	300
PASCO	1 413	572	344	228	841	431	410
PIURA	8 022	2 648	1 484	1 164	5 374	2 692	2 682
PUNO	8 085	3 719	2 418	1 301	4 366	2 598	1 768
SAN MARTÍN	1 995	605	369	236	1 390	785	605
TACNA	2 104	677	403	274	1 427	772	655
TUMBES	779	239	138	101	540	265	275
UCAYALI	1 651	604	382	222	1 047	592	455
EXTRANJERO	36	6	4	2	30	15	15
NO ESPECIFICADO	24	15	7	8	9	5	4

NOTA: Incluye todas las universidades que vienen funcionando formalmente en el Sistema Universitario Peruano.

*: Se excluye a los recién ingresantes.

FUENTE: INEI - II CENSO NACIONAL UNIVERSITARIO, 2010

CUADRO B.1.46

PERÚ: TOTAL DE ALUMNOS DE PRE GRADO, POR MODALIDAD QUE PRETENDE TITULARSE Y SEXO, SEGÚN LUGAR DONDE RECIBE SUS CLASES

LUGAR DONDE RECIBE SUS CLASES	MODALIDAD DE TITULACIÓN Y SEXO																			
	EXPERIENCIA PROFESIONAL			EXAMEN			CURSO DE ACTUALIZACIÓN			CLASES MAGISTRALES			NO SABE			NEP				
	TOTAL	HOMBRE	MUJER	TOTAL	HOMBRE	MUJER	TOTAL	HOMBRE	MUJER	TOTAL	HOMBRE	MUJER	TOTAL	HOMBRE	MUJER		TOTAL	HOMBRE	MUJER	
TOTAL	614 059	347 663	186 162	161 501	42 427	23 614	18 813	31 839	15 057	16 782	67 313	32 618	34 695	27 487	11 762	15 725	97 266	45 832	51 434	64
AMAZONAS	1 570	927	471	456	78	45	33	75	30	45	99	41	58	110	41	69	280	94	186	1
ANCASH	23 006	13 964	7 104	6 860	1 733	900	833	454	231	223	2 157	1 090	1 067	1 161	503	658	3 533	1 638	1 895	4
APURIMAC	8 035	4 711	2 586	2 125	599	342	257	323	145	178	933	396	537	397	198	199	1 071	450	621	1
AREQUIPA	45 611	30 201	15 852	14 349	2 857	1 806	1 051	1 174	554	620	3 457	1 723	1 734	1 773	722	1 051	6 147	2 887	3 260	2
AYACUCHO	11 933	7 686	4 439	3 247	776	494	282	408	255	153	1 310	737	573	554	293	261	1 199	603	596	0
CAJAMARCA	12 866	7 669	4 410	3 259	692	396	296	301	156	145	1 334	734	600	904	401	503	1 966	997	969	0
CALLAO	12 113	5 291	3 587	1 704	830	586	244	988	581	407	2 591	1 587	1 004	403	261	142	2 007	1 209	798	3
CUSCO	26 805	16 945	9 262	7 683	1 179	742	437	1 424	695	729	3 225	1 680	1 545	979	458	521	3 053	1 470	1 583	0
HUANCAYELICA	4 808	3 475	1 993	1 482	254	164	90	113	63	50	371	190	181	133	79	54	461	255	206	1
HUANUCO	14 199	8 750	4 804	3 946	752	413	339	463	242	221	1 335	650	685	682	292	390	2 215	976	1 239	2
ICA	17 785	9 548	4 638	4 910	1 222	646	576	1 201	543	658	1 792	804	988	1 007	422	585	3 013	1 437	1 576	2
JUNIN	26 137	16 156	8 435	7 721	2 062	1 138	924	787	365	422	3 448	1 522	1 926	1 086	436	650	2 596	1 127	1 469	2
LA LIBERTAD	34 777	24 616	12 604	12 012	2 066	1 042	1 024	415	210	205	1 099	546	553	1 782	669	1 113	4 795	2 230	2 565	4
LAMBAYEQUE	26 137	16 335	8 730	7 605	1 021	554	467	454	238	216	2 191	1 270	921	1 878	686	1 192	4 258	2 107	2 151	0
LIMA	244 462	117 249	62 093	55 156	20 062	10 779	9 283	19 392	8 796	10 596	32 287	14 768	17 519	9 907	4 184	5 723	45 534	21 152	24 382	31
LORETO	8 435	5 423	2 956	2 467	341	215	126	269	141	128	958	480	478	525	228	297	919	452	467	0
MADRE DE DIOS	2 179	1 302	692	610	174	89	85	95	52	43	163	69	94	96	46	50	348	149	199	1
MOQUEGUA	4 203	2 221	1 154	1 067	399	234	165	251	104	147	340	153	187	179	72	107	807	344	463	6
PASCO	4 838	3 216	1 595	1 621	521	282	239	80	38	42	215	99	116	303	140	163	503	221	282	0
PIURA	28 145	16 216	8 377	7 839	1 618	888	730	620	295	325	2 725	1 411	1 314	1 274	556	718	5 692	2 620	3 072	0
PUNO	29 900	20 149	11 882	8 267	1 712	1 021	691	1 642	859	783	2 288	1 218	1 070	993	480	513	3 113	1 610	1 503	3
SAN MARTÍN	7 128	4 756	2 667	2 089	311	174	137	62	30	32	711	357	354	415	177	238	873	439	434	0
TACNA	9 509	5 046	2 702	2 344	661	380	281	592	283	309	1 429	684	745	408	175	233	1 373	673	700	0
TUMBES	3 304	1 963	987	976	206	109	97	37	25	12	304	153	151	165	81	84	629	273	356	0
UCAYALI	5 958	3 743	2 089	1 654	282	165	117	202	116	86	528	245	283	363	156	207	839	398	441	1
EXTRANJERO	156	75	39	36	15	8	7	11	5	6	17	10	7	4	3	1	34	16	18	0
NO ESPECIFICADO	60	30	14	16	4	2	2	6	5	1	6	1	5	6	3	3	8	5	3	0

NOTA: Incluye todas las universidades que vienen funcionando formalmente en el Sistema Universitario Peruano.

*: Se excluye a los recién ingresantes.

FUENTE: INEI - II CENSO NACIONAL UNIVERSITARIO, 2010

CUADRO B.1.47

PERÚ: TOTAL DE ALUMNOS DE PRE GRADO, POR USO DE LAS REMESAS RECIBIDAS DEL EXTRANJERO, SEGÚN LUGAR DONDE RECIBE SUS CLASES

LUGAR DONDE RECIBE SUS CLASES	TOTAL	USO DE LAS REMESAS RECIBIDAS DEL EXTRANJERO					
		SUS ESTUDIOS	ALIMENTACIÓN	VIVIENDA	SALUD	VESTIDO	OTRO
TOTAL	21 858	18 836	16 579	13 094	14 420	15 142	1 449
AMAZONAS	27	25	23	20	22	23	2
ANCASH	1 095	959	898	704	831	802	59
APURÍMAC	211	179	170	130	149	165	13
AREQUIPA	1 156	990	847	674	732	826	80
AYACUCHO	133	114	111	85	97	104	4
CAJAMARCA	191	170	139	116	134	148	9
CALLAO	321	264	248	179	201	185	10
CUSCO	600	512	438	338	400	458	44
HUANCAVELICA	27	23	20	16	17	19	2
HUÁNUCO	315	276	261	213	231	242	12
ICA	628	551	480	396	436	462	38
JUNÍN	800	699	628	473	557	602	65
LA LIBERTAD	2 168	1 934	1 717	1 388	1 513	1 607	133
LAMBAYEQUE	817	692	614	478	540	583	62
LIMA	11 505	9 834	8 538	6 728	7 283	7 546	778
LORETO	223	198	185	152	160	166	7
MADRE DE DIOS	58	48	40	30	37	38	1
MOQUEGUA	91	76	75	57	58	66	5
PASCO	39	36	30	27	24	26	1
PIURA	528	452	395	325	357	389	55
PUNO	249	214	195	143	157	178	27
SAN MARTÍN	197	176	156	128	151	159	5
TACNA	245	216	186	148	164	178	14
TUMBES	62	52	48	35	44	46	4
UCAYALI	165	139	132	106	120	119	19
EXTRANJERO	7	7	5	5	5	5	0

NOTA: Incluye todas las universidades que vienen funcionando formalmente en el Sistema Universitario Peruano.

FUENTE: INEI - II CENSO NACIONAL UNIVERSITARIO, 2010

CUADRO B.1.48

PERÚ: TOTAL DE ALUMNOS DE PRE GRADO QUE PIENSAN MIGRAR AL EXTRANJERO AL TÉRMINO DE SUS ESTUDIOS, POR MOTIVO PARA MIGRAR Y SEXO, SEGÚN LUGAR DONDE RECIBE SUS CLASES

LUGAR DONDE RECIBE SUS CLASES	MOTIVO PARA MIGRAR AL EXTRANJERO Y SEXO														NO PIENSAN MIGRAR						
	TOTAL		PARA REALIZAR ESTUDIOS DE POST GRADO		MEJORES POSIBILIDADES DE TRABAJO		MEJORES EXPECTATIVAS ECONÓMICAS		NO HAY TRABAJO		MOTIVOS PERSONALES		OTRO								
	HOMBRE	MUJER	HOMBRE	MUJER	HOMBRE	MUJER	HOMBRE	MUJER	HOMBRE	MUJER	HOMBRE	MUJER	HOMBRE	MUJER							
TOTAL	782 970	476 421	309 342	167 351	141 991	227 607	120 712	106 895	182 785	100 923	81 862	16 098	10 006	6 092	73 234	40 703	32 531	1 046	577	469	306 549
AMAZONAS	2 064	991	508	285	223	474	236	238	349	160	189	44	29	15	152	74	78	3	2	1	1 073
ANCASH	31 181	15 649	8 583	4 866	3 717	7 615	3 968	3 647	5 614	3 084	2 530	565	347	218	2 385	1 328	1 057	34	18	16	15 532
APURIMAC	10 134	5 937	3 232	1 841	1 391	2 510	1 231	1 279	1 690	878	812	173	99	74	909	498	411	9	4	5	4 197
AREQUIPA	54 335	37 375	25 324	13 497	11 827	18 549	9 775	8 774	15 220	8 404	6 816	1 725	1 057	668	6 016	3 428	2 588	62	39	23	16 960
AYACUCHO	13 512	7 736	4 398	2 699	1 699	3 424	1 990	1 434	2 739	1 617	1 122	235	151	84	1 193	771	422	14	7	7	5 776
CAJAMARCA	16 964	10 269	6 148	3 624	2 524	5 243	3 004	2 239	3 819	2 261	1 558	474	298	176	1 587	918	669	19	11	8	6 695
CALLAO	13 874	7 617	5 151	3 350	1 801	3 642	2 415	1 227	3 071	2 047	1 024	274	192	82	873	579	294	14	6	8	6 257
CUSCO	31 111	21 162	14 333	7 993	6 340	8 998	4 880	4 118	7 287	4 048	3 239	763	461	302	3 387	1 899	1 488	41	31	10	9 949
HUANCVELICA	5 853	3 431	2 007	1 247	760	1 514	919	595	1 029	618	411	106	74	32	505	340	165	6	5	1	2 422
HUÁNUCO	19 917	11 902	6 367	3 612	2 755	5 639	2 926	2 713	4 155	2 722	1 814	315	199	116	1 720	964	756	21	15	6	8 015
ICA	22 860	13 182	7 456	3 911	3 545	6 555	3 239	3 316	5 179	2 742	2 457	492	294	198	1 869	1 037	832	36	21	15	9 678
JUNIN	34 371	20 738	12 310	6 614	5 696	9 785	5 012	4 773	7 525	3 959	3 566	681	423	258	3 009	1 623	1 386	41	22	19	13 633
LA LIBERTAD	45 036	27 269	18 035	9 670	8 365	14 110	7 385	6 725	11 742	6 307	5 435	876	568	308	4 194	2 301	1 893	51	35	16	17 767
LAMBAYEQUE	32 555	19 893	11 495	6 341	5 154	11 113	6 026	5 087	8 804	4 998	3 806	932	593	339	2 840	1 562	1 278	41	30	11	12 662
LIMA	312 409	188 174	135 179	69 704	65 475	85 853	44 838	41 015	73 138	39 634	33 504	5 034	3 063	1 971	28 859	15 425	13 434	502	251	251	124 235
LORETO	10 890	7 864	4 559	2 558	2 001	4 327	2 322	2 005	3 467	1 897	1 570	295	182	113	1 395	808	587	6	4	2	3 026
MADRE DE DIOS	2 965	1 584	934	511	423	680	342	338	553	292	261	34	22	12	314	162	152	3	3	0	1 381
MOQUEGUA	5 854	3 039	1 524	829	695	1 638	820	818	1 218	653	565	168	101	67	531	312	219	6	4	2	2 815
PASCO	6 558	4 297	2 235	1 242	993	2 128	1 063	1 065	1 390	756	634	104	56	48	590	331	259	8	3	5	2 261
PIURA	34 740	20 666	11 324	6 125	5 199	11 506	6 055	5 451	8 542	4 759	3 783	909	574	335	2 615	1 481	1 134	39	16	23	14 074
PUNO	41 308	26 963	16 773	10 223	6 550	11 761	6 635	5 126	7 955	4 893	3 062	1 067	717	350	4 685	2 858	1 827	42	25	17	14 345
SAN MARTÍN	9 073	5 450	3 010	1 807	1 203	2 572	1 423	1 149	2 195	1 242	953	98	67	31	1 053	574	479	11	7	4	3 623
TACNA	12 443	7 561	4 300	2 363	1 937	4 175	2 200	1 975	3 180	1 763	1 417	449	267	182	1 317	764	553	15	7	8	4 882
TUMBES	4 262	2 389	1 154	622	532	1 353	664	689	1 006	530	476	144	80	64	344	177	167	6	5	1	1 873
UCAYALI	8 372	5 090	2 898	1 755	1 143	2 356	1 296	1 060	1 854	1 023	831	123	82	41	833	462	371	6	3	3	3 282
EXTRANJERO	235	134	67	38	29	56	35	21	42	26	16	14	8	6	47	19	28	10	3	7	101
NO ESPECIFICADO	94	59	38	24	14	31	13	18	22	11	11	4	2	2	12	8	4	0	0	0	35

NOTA: Incluye todas las universidades que vienen funcionando formalmente en el Sistema Universitario Peruano.

FUENTE: INEI - II CENSO NACIONAL UNIVERSITARIO, 2010



Anexo A2

INFORMACIÓN DE LOS
ALUMNOS DE POST GRADO
POR TIPO Y NOMBRE DE
UNIVERSIDAD

CUADRO A.2.1

PERÚ: TOTAL DE ALUMNOS DE POST GRADO, POR GRUPOS DE EDAD, SEGÚN TIPO Y NOMBRE DE UNIVERSIDAD

TIPO Y NOMBRE DE UNIVERSIDAD	TOTAL	GRUPOS DE EDAD				NEP
		MENOS DE 25	DE 25 A 29 AÑOS	DE 30 A 34 AÑOS	DE 35 Y MÁS	
TOTAL	56 358	2 367	12 345	13 060	28 567	19
PÚBLICAS	24 591	1 001	5 843	5 825	11 914	8
UNIV. NAC. AGRARIA DE LA SELVA	178	12	46	40	80	0
UNIV. NAC. AGRARIA LA MOLINA	976	58	302	267	349	0
UNIV. NAC. DANIEL ALCIDES CARRIÓN	447	32	125	80	210	0
UNIV. NAC. DE CAJAMARCA	438	20	105	101	212	0
UNIV. NAC. DE EDUCACIÓN ENRIQUE GUZMAN Y VALLE	2 144	47	344	341	1 411	1
UNIV. NAC. DE HUANCAMELICA	285	13	75	89	108	0
UNIV. NAC. DE INGENIERIA	1 068	44	245	283	495	1
UNIV. NAC. DE LA AMAZONIA PERUANA	454	21	101	108	224	0
UNIV. NAC. DE PIURA	656	26	158	148	324	0
UNIV. NAC. DE SAN AGUSTÍN	1 853	126	513	415	799	0
UNIV. NAC. DE SAN ANTONIO ABAD	1 285	44	285	345	611	0
UNIV. NAC. DE SAN MARTIN	173	5	35	40	93	0
UNIV. NAC. DE TRUJILLO	1 564	87	451	373	651	2
UNIV. NAC. DE TUMBES	133	6	16	33	78	0
UNIV. NAC. DE UCAYALI	186	2	35	35	114	0
UNIV. NAC. DEL ALTIPLANO	822	57	268	202	295	0
UNIV. NAC. DEL CALLAO	391	7	43	74	267	0
UNIV. NAC. DEL CENTRO DEL PERU	906	46	255	215	390	0
UNIV. NAC. DEL SANTA	88	0	14	18	56	0
UNIV. NAC. FEDERICO VILLARREAL	2 447	54	451	550	1 392	0
UNIV. NAC. HERMILIO VALDIZAN	700	30	185	148	337	0
UNIV. NAC. JORGE BASADRE GROHMANN	288	21	97	73	97	0
UNIV. NAC. JOSÉ FAUSTINO SÁNCHEZ CARRIÓN	515	13	88	96	318	0
UNIV. NAC. MAYOR DE SAN MARCOS	3 447	103	850	992	1 499	3
UNIV. NAC. PEDRO RUIZ GALLO	1 349	47	313	322	666	1
UNIV. NAC. SAN CRISTOBAL DE HUAMANGA	411	12	113	117	169	0
UNIV. NAC. SAN LUIS GONZAGA	939	53	214	192	480	0
UNIV. NAC. SANTIAGO ANTÚNEZ DE MAYOLO	448	15	116	128	189	0
PRIVADAS	31 767	1 366	6 502	7 235	16 653	11
ASOCIACIÓN UNIV. PRIVADA SAN JUAN BAUTISTA	117	1	16	14	86	0
FACULTAD DE TEOLOGÍA PONTIFICIA Y CIVIL DE LIMA	41	1	11	17	12	0
PONTIFICIA UNIV. CATÓLICA DEL PERÚ	4 700	189	1 264	1 441	1 804	2

Continúa ...

CUADRO A.2.1

PERÚ: TOTAL DE ALUMNOS DE POST GRADO, POR GRUPOS DE EDAD, SEGÚN TIPO Y NOMBRE DE UNIVERSIDAD

TIPO Y NOMBRE DE UNIVERSIDAD	GRUPOS DE EDAD					Conclusión
	TOTAL	MENOS DE	DE 25 A 29	DE 30 A 34	DE 35 Y	NEP
		25	AÑOS	AÑOS	MÁS	
UNIV. ALAS PERUANAS	842	60	125	148	508	1
UNIV. ANDINA DEL CUSCO	73	8	12	19	34	0
UNIV. ANDINA NESTOR CÁCERES VELÁSQUEZ	3 602	240	872	885	1 604	1
UNIV. AUTÓNOMA DEL PERÚ	1	1	0	0	0	0
UNIV. CATÓLICA SAN PABLO	36	1	11	5	19	0
UNIV. CATÓLICA SANTA MARIA	1 247	97	336	227	587	0
UNIV. CATÓLICA LOS ÁNGELES DE CHIMBOTE	372	19	34	69	250	0
UNIV. CATÓLICA SANTO TORIBIO DE MOGROVEJO	39	6	8	4	21	0
UNIV. PRIV. CÉSAR VALLEJO	8 647	240	1 139	1 528	5 736	4
UNIV. CIENTÍFICA DEL SUR	31	2	4	4	21	0
UNIV. CONTINENTAL DE CIENCIA E INGENIERÍA	68	2	18	19	29	0
UNIV. DE ESAN	305	5	78	105	117	0
UNIV. PRIV. DE HUÁNUCO	367	26	85	80	175	1
UNIV. DE LIMA	269	6	79	92	92	0
UNIV. DE PIURA	798	25	172	249	352	0
UNIV. DE SAN MARTIN DE PORRES	1 608	70	481	401	656	0
UNIV. DEL PACÍFICO	105	1	18	35	51	0
UNIV. FEMENINA DEL SAGRADO CORAZON	309	22	94	67	126	0
UNIV. INCA GARCILASO DE LA VEGA	933	49	138	141	605	0
UNIV. JOSÉ CARLOS MARIÁTEGUI	840	13	84	94	648	1
UNIV. PARTICULAR DE CHICLAYO	2	0	1	0	1	0
UNIV. PRIV. MARCELINO CHAMPAGNAT	104	4	20	32	48	0
UNIV. PERUANA LOS ANDES	786	11	123	191	461	0
UNIV. PERUANA CAYETANO HEREDIA	1 706	65	601	575	465	0
UNIV. PERUANA DE CIENCIAS APLICADAS	266	6	60	88	112	0
UNIV. PERUANA UNION	377	14	58	89	216	0
UNIV. PRIV. ANTENOR ORREGO	447	46	127	106	168	0
UNIV. PRIV. NORBERT WIENER	179	2	24	28	125	0
UNIV. PRIV. SAN IGNACIO DE LOYOLA	731	21	60	143	507	0
UNIV. DE TACNA	421	37	117	64	203	0
UNIV. PRIV. DEL NORTE	75	3	17	24	31	0
UNIV. RICARDO PALMA	615	35	153	171	256	0
UNIV. PRIV. SAN PEDRO	664	22	46	72	523	1
UNIV. TECNOLÓGICA DEL PERU	44	16	16	8	4	0

NOTA: Incluye todas las universidades que vienen funcionando formalmente en el Sistema Universitario Peruano.

FUENTE: INEI - II CENSO NACIONAL UNIVERSITARIO, 2010

CUADRO A.2.2

PERÚ: PROMEDIO DE AÑOS TRANSCURRIDOS ENTRE EL AÑO QUE EGRESÓ DE PRE GRADO Y EL AÑO QUE OPTÓ EL GRADO Y/O TÍTULO DEL ALUMNO DE POST GRADO, SEGÚN TIPO Y NOMBRE DE UNIVERSIDAD

TIPO Y NOMBRE DE UNIVERSIDAD	TOTAL	PROMEDIO DE AÑOS TRANSCURRIDOS PARA OPTAR EL GRADO O TÍTULO DE PRE GRADO		NINGUNO	NEP
		BACHILLER	TITULADO		
		TOTAL	56 358		
PÚBLICAS	24 591	1,4	2,4	278	1
UNIV. NAC. AGRARIA DE LA SELVA	178	0,6	3,0	0	0
UNIV. NAC. AGRARIA LA MOLINA	976	1,0	3,0	1	0
UNIV. NAC. DANIEL ALCIDES CARRIÓN	447	1,9	3,0	11	0
UNIV. NAC. DE CAJAMARCA	438	1,1	1,9	1	0
UNIV. NAC. DE EDUCACIÓN ENRIQUE GUZMAN Y VALLE	2 144	1,7	2,1	19	1
UNIV. NAC. DE HUANCAMELICA	285	1,4	2,8	7	0
UNIV. NAC. DE INGENIERIA	1 068	1,5	4,4	24	0
UNIV. NAC. DE LA AMAZONIA PERUANA	454	0,7	2,0	5	0
UNIV. NAC. DE PIURA	656	0,9	2,3	3	0
UNIV. NAC. DE SAN AGUSTÍN	1 853	0,9	2,5	51	0
UNIV. NAC. DE SAN ANTONIO ABAD	1 285	1,2	2,2	15	0
UNIV. NAC. DE SAN MARTIN	173	1,1	2,4	1	0
UNIV. NAC. DE TRUJILLO	1 564	1,0	1,5	6	0
UNIV. NAC. DE TUMBES	133	0,1	1,7	2	0
UNIV. NAC. DE UCAYALI	186	1,1	2,6	1	0
UNIV. NAC. DEL ALTIPLANO	822	1,7	2,7	12	0
UNIV. NAC. DEL CALLAO	391	1,2	3,7	5	0
UNIV. NAC. DEL CENTRO DEL PERU	906	1,3	3,8	14	0
UNIV. NAC. DEL SANTA	88	1,8	2,5	1	0
UNIV. NAC. FEDERICO VILLARREAL	2 447	2,1	2,8	18	0
UNIV. NAC. HERMILIO VALDIZAN	700	1,4	2,0	10	0
UNIV. NAC. JORGE BASADRE GROHMANN	288	2,0	3,0	2	0
UNIV. NAC. JOSÉ FAUSTINO SÁNCHEZ CARRIÓN	515	2,1	2,4	4	0
UNIV. NAC. MAYOR DE SAN MARCOS	3 447	1,5	2,1	32	0
UNIV. NAC. PEDRO RUIZ GALLO	1 349	1,4	1,8	18	0
UNIV. NAC. SAN CRISTOBAL DE HUAMANGA	411	1,1	2,3	1	0
UNIV. NAC. SAN LUIS GONZAGA	939	1,0	1,8	12	0
UNIV. NAC. SANTIAGO ANTÚNEZ DE MAYOLO	448	1,4	2,4	2	0
PRIVADAS	31 767	1,3	2,0	616	4
ASOCIACIÓN UNIV. PRIV. SAN JUAN BAUTISTA	117	4,0	2,2	0	0
FACULTAD DE TEOLOGIA PONTIFICIA Y CIVIL DE LIMA	41	1,3	1,6	1	0
PONTIFICIA UNIV. CATÓLICA DEL PERÚ	4 700	1,1	3,0	31	0

Continúa ...

CUADRO A.2.2

PERÚ: PROMEDIO DE AÑOS TRANSCURRIDOS ENTRE EL AÑO QUE EGRESÓ DE PRE GRADO Y EL AÑO QUE OPTÓ EL GRADO Y/O TÍTULO DEL ALUMNO DE POST GRADO, SEGÚN TIPO Y NOMBRE DE UNIVERSIDAD

Conclusión

TIPO Y NOMBRE DE UNIVERSIDAD	TOTAL	PROMEDIO DE AÑOS TRANSCURRIDOS PARA OPTAR EL GRADO O TÍTULO DE PRE GRADO		NINGUNO	NEP
		BACHILLER	TITULADO		
UNIV. ALAS PERUANAS	842	1,6	2,3	50	1
UNIV. ANDINA DEL CUSCO	73	0,4	1,6	3	0
UNIV. ANDINA NESTOR CÁCERES VELÁSQUEZ	3 602	1,5	1,8	184	1
UNIV. AUTÓNOMA DEL PERÚ	1	.	.	1	0
UNIV. CATÓLICA SANTA MARIA	1 247	2,0	1,6	7	0
UNIV. CATÓLICA LOS ÁNGELES DE CHIMBOTE	372	1,2	1,4	17	0
UNIV. CATÓLICA SAN PABLO	36	0,3	0,9	0	0
UNIV. CATÓLICA SANTO TORIBIO DE MOGROVEJO	39	2,0	0,4	0	0
UNIV. PRIV. CÉSAR VALLEJO	8 647	1,4	1,7	171	2
UNIV. CIENTÍFICA DEL SUR	31	0,0	3,8	0	0
UNIV. CONTINENTAL DE CIENCIA E INGENIERÍA	68	1,0	3,0	1	0
UNIV. PRIV. DE HUÁNUCO	367	1,2	1,7	6	0
UNIV. DE LIMA	269	0,7	2,5	2	0
UNIV. DE PIURA	798	0,7	2,9	8	0
UNIV. DE SAN MARTIN DE PORRES	1 608	1,2	2,1	13	0
UNIV. DEL PACÍFICO	105	1,2	3,0	1	0
UNIV. ESAN	305	1,3	3,0	1	0
UNIV. FEMENINA DEL SAGRADO CORAZON	309	1,3	1,7	2	0
UNIV. INCA GARCILASO DE LA VEGA	933	1,5	2,5	23	0
UNIV. JOSÉ CARLOS MARIÁTEGUI	840	2,2	2,6	16	0
UNIV. PARTICULAR DE CHICLAYO	2	.	.	0	0
UNIV. PRIV. MARCELINO CHAMPAGNAT	104	0,8	1,5	0	0
UNIV. PERUANA LOS ANDES	786	1,1	2,4	5	0
UNIV. PERUANA CAYETANO HEREDIA	1 706	1,6	0,9	4	0
UNIV. PERUANA DE CIENCIAS APLICADAS	266	0,8	2,5	5	0
UNIV. PERUANA UNION	377	1,5	1,9	3	0
UNIV. PRIV. ANTENOR ORREGO	447	0,8	1,4	9	0
UNIV. DE TACNA	421	1,3	2,4	4	0
UNIV. PRIV. DEL NORTE	75	0,4	2,9	0	0
UNIV. PRIV. NORBERT WIENER	179	1,2	1,6	2	0
UNIV. PRIV. SAN IGNACIO DE LOYOLA	731	1,5	2,0	16	0
UNIV. RICARDO PALMA	615	1,7	2,7	7	0
UNIV. PRIV. SAN PEDRO	664	1,2	1,3	7	0
UNIV. TECNOLÓGICA DEL PERU	44	1,3	0,3	16	0

NOTA: CONSIDERAR TODOS LOS PRE GRADO.

NOTA: Incluye todas las universidades que vienen funcionando formalmente en el Sistema Universitario Peruano.

FUENTE: INEI - II CENSO NACIONAL UNIVERSITARIO, 2010

CUADRO A.2.3

PERÚ: PROMEDIO DE AÑOS TRANSCURRIDOS ENTRE LA CULMINACIÓN DEL PRIMER ESTUDIO DE PRE GRADO Y EL INGRESO AL POST GRADO, SEGÚN TIPO Y NOMBRE DE UNIVERSIDAD

TIPO Y NOMBRE DE UNIVERSIDAD	TOTAL	PROMEDIO DE AÑOS TRANSCURRIDOS ENTRE EL EGRESO DEL PRE GRADO Y EL INGRESO AL POST GRADO			NEP
		II ESPECIALIZACIÓN	MAESTRIA	DOCTORADO	
TOTAL	56 358	6,9	9,1	16,4	8
PÚBLICAS	24 591	6,5	8,7	16,5	6
UNIV. NAC. AGRARIA DE LA SELVA	178	3,0	9,1	.	0
UNIV. NAC. AGRARIA LA MOLINA	976	3,8	7,3	17,0	0
UNIV. NAC. DANIEL ALCIDES CARRIÓN	447	6,3	8,7	16,9	0
UNIV. NAC. DE CAJAMARCA	438	13,2	8,0	16,7	0
UNIV. NAC. DE EDUCACIÓN ENRIQUE GUZMAN Y VALLE	2 144	11,0	10,5	15,7	0
UNIV. NAC. DE HUANCAMELICA	285	2,2	7,7	14,5	0
UNIV. NAC. DE INGENIERIA	1 068	10,3	8,9	13,0	5
UNIV. NAC. DE LA AMAZONIA PERUANA	454	8,2	8,0	16,5	0
UNIV. NAC. DE PIURA	656	6,0	8,9	16,9	0
UNIV. NAC. DE SAN AGUSTÍN	1 853	5,7	8,0	17,4	0
UNIV. NAC. DE SAN ANTONIO ABAD	1 285	6,8	7,5	13,2	0
UNIV. NAC. DE SAN MARTIN	173	13,5	8,1	22,7	0
UNIV. NAC. DE TRUJILLO	1 564	6,6	8,0	15,7	0
UNIV. NAC. DE TUMBES	133	2,0	10,0	20,1	0
UNIV. NAC. DE UCAYALI	186	1,0	11,2	.	0
UNIV. NAC. DEL ALTIPLANO	822	5,4	6,5	11,3	0
UNIV. NAC. DEL CALLAO	391	7,8	12,6	.	0
UNIV. NAC. DEL CENTRO DEL PERU	906	9,8	8,2	15,7	0
UNIV. NAC. DEL SANTA	88	.	7,7	27,0	0
UNIV. NAC. FEDERICO VILLARREAL	2 447	6,7	10,2	15,7	1
UNIV. NAC. HERMILIO VALDIZAN	700	5,7	9,5	16,6	0
UNIV. NAC. JORGE BASADRE GROHMANN	288	4,3	6,9	26,4	0
UNIV. NAC. JOSÉ FAUSTINO SÁNCHEZ CARRIÓN	515	12,2	11,1	19,2	0
UNIV. NAC. MAYOR DE SAN MARCOS	3 447	6,0	8,6	17,0	0
UNIV. NAC. PEDRO RUIZ GALLO	1 349	6,7	8,8	14,2	0
UNIV. NAC. SAN CRISTOBAL DE HUAMANGA	411	6,0	7,2	.	0
UNIV. NAC. SAN LUIS GONZAGA	939	6,8	8,2	18,7	0
UNIV. NAC. SANTIAGO ANTÚNEZ DE MAYOLO	448	5,1	6,9	14,4	0
PRIVADAS	31 767	7,2	9,4	16,4	2
ASOCIACIÓN UNIV. PRIV. SAN JUAN BAUTISTA	117	9,6	13,0	.	0
FACULTAD DE TEOLOGIA PONTIFICIA Y CIVIL DE LIMA	41	3,8	5,4	.	0
PONTIF. UNIV. CATÓLICA DEL PERÚ	4 700	6,8	8,2	18,4	0

Continúa ...

CUADRO A.2.3

PERÚ: PROMEDIO DE AÑOS TRANSCURRIDOS ENTRE LA CULMINACIÓN DEL PRIMER ESTUDIO DE PRE GRADO Y EL INGRESO AL POST GRADO, SEGÚN TIPO Y NOMBRE DE UNIVERSIDAD

TIPO Y NOMBRE DE UNIVERSIDAD	TOTAL	PROMEDIO DE AÑOS TRANSCURRIDOS ENTRE EL EGRESO DEL PRE GRADO Y EL INGRESO AL POST GRADO			Conclusion
		II ESPECIALIZACIÓN	MAESTRIA	DOCTORADO	NEP
UNIV. ALAS PERUANAS	842	4,7	10,9	18,4	1
UNIV. ANDINA DEL CUSCO	73	9,2	9,6	.	0
UNIV. ANDINA NESTOR CÁCERES VELÁSQUEZ	3 602	6,0	8,3	16,2	0
UNIV. AUTÓNOMA DEL PERÚ	1	0,0	.	.	0
UNIV. CATÓLICA SANTA MARIA	1 247	6,2	9,7	15,6	0
UNIV. CATÓLICA LOS ÁNGELES DE CHIMBOTE	372	8,2	9,5	17,1	0
UNIV. CATÓLICA SAN PABLO	36	.	8,7	.	0
UNIV. CATÓLICA SANTO TORIBIO DE MOGROVEJO	39	15,0	14,3	.	0
UNIV. PRIV. CÉSAR VALLEJO	8 647	6,9	9,9	14,8	1
UNIV. CIENTÍFICA DEL SUR	31	3,3	14,4	.	0
UNIV. CONTINENTAL DE CIENCIA E INGENIERÍA	68	14,0	8,9	.	0
UNIV. PRIV. DE HUÁNUCO	367	6,4	7,8	12,7	0
UNIV. DE LIMA	269	7,0	8,0	.	0
UNIV. DE PIURA	798	5,7	9,5	.	0
UNIV. DE SAN MARTIN DE PORRES	1 608	6,4	8,3	17,6	0
UNIV. DEL PACÍFICO	105	2,0	9,1	.	0
UNIV. ESAN	305	9,0	8,7	15,5	0
UNIV. FEMENINA DEL SAGRADO CORAZON	309	8,0	7,6	17,3	0
UNIV. INCA GARCILASO DE LA VEGA	933	5,6	10,3	16,8	0
UNIV. JOSÉ CARLOS MARIÁTEGUI	840	13,0	12,5	15,5	0
UNIV. PARTICULAR DE CHICLAYO	2	.	5,0	33,0	0
UNIV. PRIV. MARCELINO CHAMPAGNAT	104	12,7	9,9	.	0
UNIV. PERUANA LOS ANDES	786	15,7	8,6	14,2	0
UNIV. PERUANA CAYETANO HEREDIA	1 706	5,3	8,6	17,9	0
UNIV. PERUANA DE CIENCIAS APLICADAS	266	7,4	8,9	.	0
UNIV. PERUANA UNION	377	12,9	9,8	17,4	0
UNIV. PRIV. ANTENOR ORREGO	447	1,4	7,1	15,5	0
UNIV. DE TACNA	421	8,3	8,0	15,2	0
UNIV. PRIV. DEL NORTE	75	.	8,7	.	0
UNIV. PRIV. NORBERT WIENER	179	5,8	16,1	.	0
UNIV. PRIV. SAN IGNACIO DE LOYOLA	731	6,4	10,5	21,4	0
UNIV. RICARDO PALMA	615	9,7	9,1	26,0	0
UNIV. PRIV. SAN PEDRO	664	5,6	12,2	15,3	0
UNIV. TECNOLÓGICA DEL PERU	44	1,6	1,8	.	0

NOTA: Incluye todas las universidades que vienen funcionando formalmente en el Sistema Universitario Peruano.

FUENTE: INEI - II CENSO NACIONAL UNIVERSITARIO, 2010

CUADRO A.2.4

PERÚ: TOTAL DE ALUMNOS DE POST GRADO, POR MODALIDAD DE ESTUDIOS, SEGÚN TIPO Y NOMBRE DE UNIVERSIDAD

TIPO Y NOMBRE DE UNIVERSIDAD	ESTUDIOS DE POST GRADO Y MODALIDAD DE ESTUDIOS													
	II ESPECIALIZACIÓN				MAESTRÍA				DOCTORADO				NEP	
	TOTAL	PRESEN- CIAL	SEMI- PRESENCIAL	NO PRESENCIAL	TOTAL	PRESEN- CIAL	SEMI- PRESENCIAL	NO PRESENCIAL	TOTAL	PRESEN- CIAL	SEMI- PRESENCIAL	NO PRESENCIAL		
TOTAL	56 358	7 726	6 086	1 497	143	44 577	36 995	6 160	1 422	4 047	3 581	404	62	8
PUBLICAS	24 591	3 160	2 727	353	80	18 928	17 738	1 159	31	2 497	2 293	200	4	6
UNIV. NAC. AGRARIA DE LA SELVA	178	1	1	0	0	177	172	5	0	0	0	0	0	0
UNIV. NAC. AGRARIA LA MOLINA	976	5	3	2	0	885	808	76	1	86	56	30	0	0
UNIV. NAC. DANIEL ALCIDES CARRION	447	10	10	0	0	397	373	24	0	40	30	10	0	0
UNIV. NAC. DE CAJAMARCA	438	9	9	0	0	364	356	7	1	65	65	0	0	0
UNIV. NAC. DE EDUCACION ENRIQUE GUZMAN Y VALLE	2 144	99	68	31	0	1 672	1 456	214	2	373	313	56	4	0
UNIV. NAC. DE HUANCVELICA	285	10	8	2	0	267	257	8	2	8	6	2	0	0
UNIV. NAC. DE INGENIERIA	1 068	45	41	3	1	1 004	994	9	1	14	14	0	0	5
UNIV. NAC. DE LA AMAZONIA PERUANA	454	6	5	1	0	386	383	3	0	62	61	1	0	0
UNIV. NAC. DE PIURA	656	26	25	1	0	528	507	20	1	102	99	3	0	0
UNIV. NAC. DE SAN AGUSTIN	1 853	535	376	89	70	1 075	919	148	8	243	211	32	0	0
UNIV. NAC. DE SAN ANTONIO ABAD	1 285	229	200	27	2	1 029	986	42	1	27	23	4	0	0
UNIV. NAC. DE SAN MARTIN	173	2	2	0	0	143	136	7	0	28	27	1	0	0
UNIV. NAC. DE TRUJILLO	1 564	121	118	2	1	1 269	1 235	33	1	174	168	6	0	0
UNIV. NAC. DE TUMBES	133	4	4	0	0	95	95	0	0	34	31	3	0	0
UNIV. NAC. DE UCAYALI	186	1	1	0	0	185	181	4	0	0	0	0	0	0
UNIV. NAC. DEL ALTIPLANO	822	110	87	20	3	638	606	32	0	74	67	7	0	0
UNIV. NAC. DEL CALLAO	391	21	21	0	0	370	370	0	0	0	0	0	0	0
UNIV. NAC. DEL CENTRO DEL PERU	906	26	24	2	0	795	766	29	0	85	81	4	0	0
UNIV. NAC. DEL SANTA	88	0	0	0	0	80	79	1	0	8	8	0	0	0
UNIV. NAC. FEDERICO VILLARREAL	2 447	429	411	17	1	1 639	1 601	38	0	378	373	5	0	1
UNIV. NAC. HERMILIO VALDIZAN	700	138	112	26	0	470	427	38	5	92	88	4	0	0
UNIV. NAC. JORGE BASADRE GROHMANN	288	3	2	1	0	271	265	6	0	14	14	0	0	0
UNIV. NAC. JOSE FAUSTINO SANCHEZ CARRION	515	25	23	1	1	438	419	17	2	52	51	1	0	0
UNIV. NAC. MAYOR DE SAN MARCOS	3 447	938	910	28	0	2 218	2 025	188	5	291	263	28	0	0
UNIV. NAC. PEDRO RUIZ GALLO	1 349	217	118	98	1	1 066	864	201	1	66	63	3	0	0
UNIV. NAC. SAN CRISTOBAL DE HUAMANGA	411	3	3	0	0	408	405	3	0	0	0	0	0	0
UNIV. NAC. SAN LUIS GONZAGA	939	140	138	2	0	653	652	1	0	146	146	0	0	0
UNIV. NAC. SANTIAGO ANTUNEZ DE MAYOLO	448	7	7	0	0	406	401	5	0	35	35	0	0	0
PRIVADAS	31 767	4 566	3 359	1 144	63	25 649	19 257	5 001	1 391	1 550	1 288	204	58	2
ASOCIACION UNIV. PRIVADA SAN JUAN BAUTISTA	117	13	13	0	0	104	104	0	0	0	0	0	0	0
FACULTAD DE TEOLOGIA PONTIFICIA Y CIVIL DE LIMA	41	12	9	3	0	29	23	6	0	0	0	0	0	0
PONTIFICIA UNIV. CATOLICA DEL PERU	4 700	133	123	4	6	4 478	3 968	156	354	89	79	8	2	79

Continúa ...

CUADRO A.2.4

PERÚ: TOTAL DE ALUMNOS DE POST GRADO, POR MODALIDAD DE ESTUDIOS, SEGÚN TIPO Y NOMBRE DE UNIVERSIDAD

TIPO Y NOMBRE DE UNIVERSIDAD	ESTUDIOS DE POST GRADO Y MODALIDAD DE ESTUDIOS												Conclusión	
	II ESPECIALIZACIÓN				MAESTRIA				DOCTORADO					NEP
	TOTAL	PRESEN- CIAL	SEMI- PRESENCIAL	NO PRESENCIAL	TOTAL	PRESEN- CIAL	SEMI- PRESENCIAL	NO PRESENCIAL	TOTAL	PRESEN- CIAL	SEMI- PRESENCIAL	NO PRESENCIAL		
UNIV. ALAS PERUANAS	842	100	85	3	12	607	489	32	86	134	88	12	34	88
UNIV. ANDINA DEL CUSCO	73	34	26	7	1	39	39	0	0	0	0	0	0	0
UNIV. ANDINA NESTOR CACERES VELASQUEZ	3 602	1 182	401	773	8	2 210	1 420	785	5	210	178	32	0	178
UNIV. AUTONOMA DEL PERU	1	1	1	0	0	0	0	0	0	0	0	0	0	0
UNIV. CATOLICA SAN PABLO	36	0	0	0	0	36	26	10	0	0	0	0	0	0
UNIV. CATOLICA SANTA MARIA	1 247	235	153	79	3	905	301	486	118	107	100	7	0	100
UNIV. CATOLICA LOS ANGELES DE CHIMBOTE	372	89	70	19	0	266	174	78	14	17	14	3	0	14
UNIV. CATOLICA SANTO TORIBIO DE MOGROVEJO	39	1	1	0	0	38	38	0	0	0	0	0	0	0
UNIV. PRIV. CESAR VALLEJO	8 647	230	169	51	10	8 169	5 409	2 292	468	247	168	64	15	168
UNIV. CIENTIFICA DEL SUR	31	4	4	0	0	27	10	17	0	0	0	0	0	0
UNIV. CONTINENTAL DE CIENCIA E INGENIERIA	68	1	1	0	0	67	65	2	0	0	0	0	0	0
UNIV. DE ADMINISTRACION DE NEGOCIOS ESAN	305	3	3	0	0	300	286	14	0	2	2	0	0	2
UNIV. PRIV. DE HUANUCO	367	10	7	1	2	286	247	30	9	71	67	4	0	67
UNIV. DE LIMA	269	3	3	0	0	266	266	0	0	0	0	0	0	0
UNIV. DE PIURA	798	10	2	3	5	788	523	23	242	0	0	0	0	0
UNIV. DE SAN MARTIN DE PORRES	1 608	324	314	6	4	1 095	1 024	7	64	189	182	2	5	182
UNIV. DEL PACIFICO	105	1	1	0	0	104	104	0	0	0	0	0	0	0
UNIV. FEMENINA DEL SAGRADO CORAZON	309	85	85	0	0	207	200	7	0	17	16	1	0	16
UNIV. INCA GARCILASO DE LA VEGA	933	69	54	6	9	690	636	34	20	174	169	3	2	169
UNIV. JOSÉ CARLOS MARIATEGUI	840	124	39	85	0	665	253	408	4	51	21	30	0	21
UNIV. PARTICULAR DE CHICLAYO	2	0	0	0	0	1	1	0	0	1	1	0	0	1
UNIV. PRIV. MARCELINO CHAMPAGNAT	104	14	11	3	0	90	86	4	0	0	0	0	0	0
UNIV. PERUANA LOS ANDES	786	353	329	24	0	390	343	46	1	43	42	1	0	42
UNIV. PERUANA CAYETANO HEREDIA	1 706	1 100	1 090	9	1	576	339	235	2	30	12	18	0	12
UNIV. PERUANA DE CIENCIAS APLICADAS	266	33	33	0	0	233	228	4	1	0	0	0	0	0
UNIV. PERUANA UNION	377	59	44	15	0	285	98	187	0	33	21	12	0	21
UNIV. PRIV. ANTENOR ORREGO	447	9	9	0	0	409	352	57	0	29	27	2	0	27
UNIV. PRIV. NORBERT WIENER	179	66	64	2	0	113	107	6	0	0	0	0	0	0
UNIV. PRIV. SAN IGNACIO DE LOYOLA	731	20	19	1	0	689	683	5	1	22	22	0	0	22
UNIV. DE TACNA	421	54	51	3	0	309	295	13	1	58	54	4	0	54
UNIV. PRIV. DEL NORTE	75	0	0	0	0	75	74	1	0	0	0	0	0	0
UNIV. RICARDO PALMA	615	136	90	45	1	465	462	3	0	14	14	0	0	14
UNIV. PRIV. SAN PEDRO	664	18	16	2	0	634	580	53	1	12	11	1	0	11
UNIV. TECNOLÓGICA DEL PERU	44	40	39	0	1	4	4	0	0	0	0	0	0	0

NOTA: Incluye todas las universidades que vienen funcionando formalmente en el Sistema Universitario Peruano.

FUENTE: INEI - II CENSO NACIONAL UNIVERSITARIO, 2010

CUADRO A.2.5

PERÚ: TOTAL DE ALUMNOS DE POST GRADO, POR IDIOMA O LENGUA CON EL QUE APRENDIÓ A HABLAR, SEGÚN TIPO Y NOMBRE DE UNIVERSIDAD

TIPO Y NOMBRE DE UNIVERSIDAD	ESTUDIOS DE POST GRADO E IDIOMA O LENGUA CON EL QUE APRENDIÓ A HABLAR																
	II ESPECIALIZACIÓN					MAESTRÍA					DOCTORADO						
	TOTAL	CASTE-LLANO	QUECHUA	AYMARA	OTRO	TOTAL	CASTE-LLANO	QUECHUA	AYMARA	OTRO	TOTAL	CASTE-LLANO	QUECHUA	AYMARA	OTRO	NEP	
TOTAL	56 358	7 726	7 287	309	73	57	44 577	42 843	1 227	240	267	4 047	3 821	145	38	43	8
PÚBLICAS	24 591	3 160	3 042	86	16	16	18 928	18 191	538	84	115	2 497	2 357	95	20	25	6
UNIV. NAC. AGRARIA DE LA SELVA	178	1	1	0	0	0	177	176	1	0	0	0	0	0	0	0	0
UNIV. NAC. AGRARIA LA MOLINA	976	5	5	0	0	0	885	846	22	5	12	86	78	6	0	2	0
UNIV. NAC. DANIEL ALCIDES CARRION	447	10	10	0	0	0	397	387	9	0	1	40	33	7	0	0	0
UNIV. NAC. DE CAJAMARCA	438	9	9	0	0	0	364	362	1	0	1	65	64	0	0	1	0
UNIV. NAC. DE EDUCACIÓN ENRIQUE GUZMAN Y VALLE	2 144	99	97	2	0	0	1 672	1 609	48	7	8	373	333	27	8	5	0
UNIV. NAC. DE HUANCAYELICA	285	10	9	1	0	0	267	238	28	1	0	8	8	0	0	0	0
UNIV. NAC. DE INGENIERIA	1 068	45	44	0	1	0	1 004	969	29	1	5	14	13	0	1	0	5
UNIV. NAC. DE LA AMAZONIA PERUANA	454	6	6	0	0	0	386	385	0	0	1	62	61	1	0	0	0
UNIV. NAC. DE PIURA	656	26	26	0	0	0	528	526	1	0	1	102	101	1	0	0	0
UNIV. NAC. DE SAN AGUSTIN	1 853	535	522	8	1	4	1 075	1 041	21	8	5	243	234	6	2	1	0
UNIV. NAC. DE SAN ANTONIO ABAD	1 285	229	201	25	0	3	1 029	931	80	5	13	27	25	2	0	0	0
UNIV. NAC. DE SAN MARTIN	173	2	2	0	0	0	143	142	0	0	1	28	28	0	0	0	0
UNIV. NAC. DE IRUJILLO	1 564	121	119	2	0	0	1 269	1 251	5	1	12	174	170	1	0	3	0
UNIV. NAC. DE TUMBES	133	4	4	0	0	0	95	95	0	0	0	34	33	0	0	1	0
UNIV. NAC. DE UCAYALI	186	1	1	0	0	0	185	183	1	0	1	0	0	0	0	0	0
UNIV. NAC. DEL ALTIPLANO	822	110	88	13	9	0	638	525	64	41	8	74	60	8	6	0	0
UNIV. NAC. DEL CALLAO	391	21	21	0	0	0	370	366	4	0	0	0	0	0	0	0	0
UNIV. NAC. DEL CENTRO DEL PERU	906	26	23	2	0	1	795	762	26	0	7	85	83	1	1	0	0
UNIV. NAC. DEL SANTA	88	0	0	0	0	0	80	78	2	0	0	8	8	0	0	0	0
UNIV. NAC. FEDERICO VILLARREAL	2 447	429	420	6	0	3	1 639	1 606	15	1	17	378	361	14	1	2	1
UNIV. NAC. HERMILIO VALDIZAN	700	138	130	8	0	0	470	456	11	2	1	92	86	6	0	0	0
UNIV. NAC. JORGE BASADRE GROHMANN	288	3	3	0	0	0	271	261	1	5	4	14	14	0	0	0	0
UNIV. NAC. JOSE FAUSTINO SANCHEZ CARRION	515	25	25	0	0	0	438	427	8	0	3	52	52	0	0	0	0
UNIV. NAC. MAYOR DE SAN MARCOS	3 447	938	912	17	5	4	2 218	2 160	46	5	7	291	276	9	1	5	0
UNIV. NAC. PEDRO RUIZ GALLO	1 349	217	216	0	0	1	1 066	1 046	13	2	5	66	64	0	0	2	0
UNIV. NAC. SAN CRISTOBAL DE HUAMANGA	411	3	2	1	0	0	408	343	64	0	1	0	0	0	0	0	0
UNIV. NAC. SAN LUIS GONZAGA	939	140	139	1	0	0	653	648	4	0	1	146	139	4	0	3	0
UNIV. NAC. SANTIAGO ANTÚNEZ DE MAYOLO	448	7	7	0	0	0	406	372	34	0	0	35	33	2	0	0	0
PRIVADAS	31 767	4 566	4 245	223	57	41	25 649	24 652	689	156	152	1 550	1 464	50	18	18	2
ASOCIACIÓN UNIV. PRIV. SAN JUAN BAUTISTA	117	13	13	0	0	0	104	103	0	1	0	0	0	0	0	0	0
FACULTAD DE TEOLOGIA PONTIFICIA Y CIVIL DE LIMA	41	12	11	0	0	1	29	27	1	0	1	0	0	0	0	0	0
PONTIFICIA UNIV. CATÓLICA DEL PERÚ	4 700	133	132	0	0	1	4 478	4 400	36	0	42	89	86	2	1	0	0
UNIV. ALAS PERUANAS	842	100	96	2	1	1	607	585	17	1	4	134	130	3	0	1	1

Continúa ...

CUADRO A.2.5

PERÚ: TOTAL DE ALUMNOS DE POST GRADO, POR IDIOMA O LENGUA CON EL QUE APRENDIÓ A HABLAR, SEGÚN TIPO Y NOMBRE DE UNIVERSIDAD

Conclusión

TIPO Y NOMBRE DE UNIVERSIDAD	ESTUDIOS DE POST GRADO E IDIOMA O LENGUA CON EL QUE APRENDIÓ A HABLAR												NEP		
	II ESPECIALIZACIÓN						MAESTRÍA							DOCTORADO	
	TOTAL	CASTE-LLANO	QUECHUA	AYMARA	OTRO	TOTAL	CASTE-LLANO	QUECHUA	AYMARA	OTRO	TOTAL	CASTE-LLANO		QUECHUA	AYMARA
UNIV. ANDINA DEL CUSCO	73	34	34	0	0	0	39	36	3	0	0	0	0	0	0
UNIV. ANDINA NESTOR CÁCERES VELASQUEZ	3 602	1 182	946	184	49	3	2 210	1 882	215	105	8	176	18	12	4
UNIV. AUTÓNOMA DEL PERÚ	1	1	1	0	0	0	0	0	0	0	0	0	0	0	0
UNIV. CATOLICA SANTA MARIA	1 247	235	230	1	0	4	905	888	6	5	6	107	3	0	1
UNIV. CATOLICA LOS ANGELES DE CHIMBOTE	372	89	87	2	0	0	266	263	1	1	1	17	0	0	1
UNIV. CATOLICA SAN PABLO	36	0	0	0	0	0	36	35	0	0	1	0	0	0	0
UNIV. CATOLICA SANTO TORIBIO DE MOGROVEJO	39	1	1	0	0	0	38	38	0	0	0	0	0	0	0
UNIV. PRIV. CESAR VALLEJO	8 647	230	221	7	0	2	8 169	7 797	329	15	28	247	232	14	1
UNIV. CIENTIFICA DEL SUR	31	4	4	0	0	0	27	27	0	0	0	0	0	0	0
UNIV. CONTINENTAL DE CIENCIA E INGENIERIA	68	1	1	0	0	0	67	65	1	0	1	0	0	0	0
UNIV. PRIV. DE HUANUCO	367	10	10	0	0	0	286	276	8	1	1	71	3	1	0
UNIV. DE LIMA	269	3	3	0	0	0	266	266	0	0	0	0	0	0	0
UNIV. DE PIURA	798	10	10	0	0	0	788	780	3	1	4	0	0	0	0
UNIV. DE SAN MARTIN DE PORRES	1 608	324	317	0	3	4	1 095	1 082	4	1	8	189	183	2	3
UNIV. DEL PACIFICO	105	1	1	0	0	0	104	103	0	0	1	0	0	0	0
UNIV. ESAN	305	3	3	0	0	0	300	296	1	0	3	2	0	0	0
UNIV. FEMENINA DEL SAGRADO CORAZON	309	85	84	0	0	1	207	206	0	0	1	17	0	0	0
UNIV. INCA GARCILASO DE LA VEGA	933	69	67	1	0	1	690	672	6	0	12	174	169	2	3
UNIV. JOSE CARLOS MARIATEGUI	840	124	119	3	2	0	665	639	17	7	2	51	51	0	0
UNIV. PARTICULAR DE CHICLAYO	2	0	0	0	0	0	1	1	0	0	0	1	0	0	0
UNIV. PRIV. MARCELINO CHAMPAGNAT	104	14	13	0	0	1	90	89	1	0	0	0	0	0	0
UNIV. PERUANA LOS ANDES	786	353	338	12	0	3	390	379	7	1	3	43	3	0	0
UNIV. PERUANA CAYETANO HEREDIA	1 706	1 100	1 079	11	0	10	576	570	4	0	2	30	0	0	0
UNIV. PERUANA DE CIENCIAS APLICADAS	266	33	33	0	0	0	233	229	1	0	3	0	0	0	0
UNIV. PERUANA UNION	377	59	58	0	1	0	285	267	7	8	3	33	32	0	1
UNIV. PRIV. ANTENOR ORREGO	447	9	9	0	0	0	409	403	1	4	1	29	28	0	1
UNIV. DE TACNA	421	54	53	0	1	0	309	303	0	2	4	58	0	2	0
UNIV. PRIV. DEL NORTE	75	0	0	0	0	0	75	75	0	0	0	0	0	0	0
UNIV. PRIV. NORBERT WIENER	179	66	62	0	0	4	113	109	4	0	0	0	0	0	0
UNIV. PRIV. SAN IGNACIO DE LOYOLA	731	20	18	0	0	2	689	671	9	3	6	22	20	0	2
UNIV. RICARDO PALMA	615	136	134	0	0	2	465	456	4	0	5	14	14	0	0
UNIV. PRIV. SAN PEDRO	664	18	18	0	0	0	634	630	3	0	1	12	11	0	1
UNIV. TECNOLOGICA DEL PERU	44	40	39	0	0	1	4	4	0	0	0	0	0	0	0

NOTA: Incluye todas las universidades que vienen funcionando formalmente en el Sistema Universitario Peruano.

FUENTE: INEI - II CENSO NACIONAL UNIVERSITARIO, 2010

CUADRO A.2.6

PERÚ: TOTAL DE ALUMNOS DE II ESPECIALIZACIÓN, POR CONOCIMIENTO DEL IDIOMA INGLÉS Y SEXO, SEGÚN TIPO Y NOMBRE DE UNIVERSIDAD

TIPO Y NOMBRE DE UNIVERSIDAD	CONOCIMIENTO DEL IDIOMA INGLÉS Y SEXO																						
	SOLO HABLA		SOLO LEE		SOLO ESCRIBE		HABLA Y LEE		HABLA Y ESCRIBE		LEE Y ESCRIBE		HABLA, LEE Y ESCRIBE										
	TOTAL	HOMBRE	MUJER	TOTAL	HOMBRE	MUJER	TOTAL	HOMBRE	MUJER	TOTAL	HOMBRE	MUJER	TOTAL	HOMBRE	MUJER								
TOTAL	4 084	369	134	235	616	342	274	72	23	49	186	107	79	25	5	20	671	333	338	2 145	936	1 209	
PUBLICAS	1 937	147	60	87	338	207	131	28	8	20	96	58	38	9	2	7	361	210	151	958	458	500	
UNIV. NAC. AGRARIA LA MOLINA	4	1	1	0	1	0	1	0	0	0	0	0	0	0	0	0	0	0	0	0	2	1	1
UNIV. NAC. DANIEL ALCIDES CARRIÓN	5	1	1	0	0	0	0	0	0	0	1	0	1	0	0	0	1	1	0	2	0	2	
UNIV. NAC. DE CAJAMARCA	4	1	0	1	1	0	1	0	0	0	0	0	0	0	0	0	0	0	0	2	1	1	
UNIV. NAC. DE EDUCACIÓN ENRIQUE GUZMAN Y VALLE	41	4	1	3	4	1	3	0	0	0	3	1	2	0	0	0	5	1	4	25	3	22	
UNIV. NAC. DE HUANCVELICA	2	0	0	0	0	0	0	0	0	0	0	0	0	0	0	0	0	0	0	2	2	0	
UNIV. NAC. DE INGENIERIA	28	1	1	0	5	4	1	1	1	0	1	1	0	0	0	0	5	4	1	15	12	3	
UNIV. NAC. DE LA AMAZONIA PERUANA	1	0	0	1	1	1	0	0	0	0	0	0	0	0	0	0	0	0	0	0	0	0	
UNIV. NAC. DE PIURA	13	1	0	1	2	2	0	0	0	0	2	2	0	0	0	0	2	2	0	6	3	3	
UNIV. NAC. DE SAN AGUSTÍN	346	21	9	12	38	24	14	8	1	7	20	15	5	3	1	2	61	35	26	195	89	106	
UNIV. NAC. DE SAN ANTONIO ABAD	108	19	4	15	16	10	6	1	0	1	5	2	3	0	0	0	12	9	3	55	27	28	
UNIV. NAC. DE SAN MARTIN	1	0	0	0	0	0	0	0	0	0	0	0	0	0	0	0	0	0	0	1	0	1	
UNIV. NAC. DE TRUJILLO	94	4	2	2	12	7	5	1	1	0	3	1	2	0	0	0	16	13	3	58	32	26	
UNIV. NAC. DE UCAYALI	2	0	0	0	0	0	0	0	0	0	0	0	0	0	0	0	0	0	0	1	1	0	
UNIV. NAC. DEL ALTIPLANO	50	5	3	2	7	5	2	3	2	1	3	1	2	2	0	2	5	3	2	25	12	13	
UNIV. NAC. DEL CALLAO	11	0	0	0	2	2	0	2	1	1	1	1	0	0	0	0	1	1	0	5	3	2	
UNIV. NAC. DEL CENTRO DEL PERU	13	1	1	0	1	1	0	1	0	1	1	0	1	0	0	0	2	2	0	7	2	5	
UNIV. NAC. FEDERICO VILLARREAL	307	29	13	16	48	27	21	4	1	3	12	7	5	0	0	0	60	34	26	154	71	83	
UNIV. NAC. HERMILO VALDIZAN	28	8	1	7	3	0	3	2	0	2	4	1	3	0	0	0	2	1	1	9	2	7	
UNIV. NAC. JORGE BASADRE GROHMANN	3	1	1	0	0	0	0	0	0	0	1	1	0	0	0	0	0	0	0	1	1	0	
UNIV. NAC. JOSE FAUSTINO SANCHEZ CARRIÓN	8	1	0	1	1	1	0	0	0	0	1	1	0	0	0	0	2	1	1	3	1	2	
UNIV. NAC. MAYOR DE SAN MARCOS	743	34	16	18	166	109	57	3	0	3	31	21	10	2	0	2	160	91	69	347	179	168	
UNIV. NAC. PEDRO RUIZ GALLO	66	9	2	7	11	5	6	0	0	0	5	3	2	1	0	1	11	6	5	29	9	20	
UNIV. NAC. SAN LUIS GONZAGA	56	6	4	2	19	8	11	2	1	1	1	0	1	1	0	0	15	5	10	12	6	6	
UNIV. NAC. SANTIAGO ANTÚNEZ DE MAYOLO	2	0	0	0	0	0	0	0	0	0	1	0	1	0	0	0	0	0	0	1	0	1	
PRIVADAS	2 147	222	74	148	278	135	143	44	15	29	90	49	41	16	3	13	310	123	187	1 187	478	709	
ASOCIACIÓN UNIV. PRIV. SAN JUAN BAUTISTA	11	1	0	1	1	1	0	0	0	0	0	0	0	0	0	0	4	1	3	5	2	3	
FACULTAD DE TEOLOGIA PONTIFICIA Y CIVIL DE LIMA	4	2	2	0	0	0	0	0	0	0	0	0	0	0	0	0	1	0	1	1	1	0	
PONTIFICIA UNIV. CATOLICA DEL PERU	107	4	2	2	10	7	3	0	0	0	1	1	0	0	0	0	11	6	5	81	35	46	
UNIV. ALAS PERUANAS	40	7	2	5	4	0	4	1	1	0	2	1	1	1	0	1	4	2	2	21	12	9	
UNIV. ANDINA DEL CUSCO	13	5	1	4	1	0	1	1	0	1	0	0	0	0	0	0	0	0	0	6	0	6	
UNIV. ANDINA NESTOR CÁCERES VELÁSQUEZ	249	45	16	29	23	15	8	7	6	1	13	8	5	6	2	4	42	19	23	113	54	59	

Continúa ...

CUADRO A.2.6

PERÚ: TOTAL DE ALUMNOS DE II ESPECIALIZACIÓN, POR CONOCIMIENTO DEL IDIOMA INGLÉS Y SEXO, SEGÚN TIPO Y NOMBRE DE UNIVERSIDAD

TIPO Y NOMBRE DE UNIVERSIDAD	CONOCIMIENTO DEL IDIOMA INGLÉS Y SEXO												Conclusión							
	SOLO HABLA		SOLO LEE		SOLO ESCRIBE		HABLA Y LEE		HABLA Y ESCRIBE		LEE Y ESCRIBE			HABLA, LEE Y ESCRIBE						
	TOTAL	HOMBRE	MUJER	TOTAL	HOMBRE	MUJER	TOTAL	HOMBRE	MUJER	TOTAL	HOMBRE	MUJER		TOTAL	HOMBRE	MUJER				
UNIV. CATÓLICA SANTA MARIA	143	3	9	14	7	7	0	0	6	4	2	0	0	0	18	3	15	93	17	76
UNIV. CATÓLICA LOS ÁNGELES DE CHIMBOTE	36	5	2	3	6	5	1	3	3	3	0	0	0	0	12	4	8	7	2	5
UNIV. PRIV. CÉSAR VALLEJO	59	21	6	15	4	1	3	6	3	2	0	2	0	0	3	1	2	23	10	13
UNIV. CIENTÍFICA DEL SUR	3	0	0	0	0	0	0	0	0	0	0	0	0	0	0	0	0	3	0	3
UNIV. PRIV. DE HUÁNUCO	3	1	1	0	1	1	0	0	0	0	0	0	0	0	0	0	0	1	1	0
UNIV. DE LIMA	3	1	0	1	0	0	0	0	0	0	0	0	0	0	1	1	0	1	1	0
UNIV. DE PIURA	9	0	0	1	1	1	0	1	0	0	0	0	0	0	1	0	1	6	3	3
UNIV. DE SAN MARTÍN DE PORRES	263	16	8	8	37	14	23	0	7	5	2	1	0	1	34	22	12	168	84	84
UNIV. DEL PACÍFICO	1	0	0	0	0	0	0	0	0	0	0	0	0	0	0	0	0	1	0	1
UNIV. ESAN	1	0	0	0	0	0	0	0	0	0	0	0	0	0	0	0	0	1	0	1
UNIV. FEMENINA DEL SAGRADO CORAZÓN	35	3	0	3	4	0	4	3	0	3	0	0	0	0	2	0	2	23	0	23
UNIV. INCA Garcilaso de la Vega	41	5	1	4	6	5	1	1	0	0	0	1	0	1	3	1	2	25	13	12
UNIV. JOSÉ CARLOS MARIATEGUI	21	6	3	3	1	1	0	1	2	0	2	0	0	3	0	3	0	8	5	3
UNIV. PRIV. MARCELINO CHAMPAGNAT	5	1	0	1	2	0	0	0	0	0	0	0	0	0	1	0	1	1	1	0
UNIV. PERUANA LOS ANDES	198	14	6	8	29	18	11	7	2	5	18	12	6	1	35	15	20	94	50	44
UNIV. PERUANA CAYETANO HEREDIA	659	50	12	38	107	47	60	9	25	11	14	2	0	2	102	35	67	364	129	235
UNIV. PERUANA DE CIENCIAS APLICADAS	29	0	0	0	0	0	0	0	1	1	0	0	0	0	2	2	0	26	16	10
UNIV. PERUANA UNIÓN	12	1	0	1	0	0	0	1	4	0	4	0	0	0	1	0	1	5	0	5
UNIV. PRIV. ANTONOR ORREGO	3	1	1	0	0	0	0	0	0	0	0	0	0	0	0	0	0	2	2	0
UNIV. DE TACNA	34	2	1	1	8	4	4	1	1	1	0	1	0	1	6	3	3	15	9	6
UNIV. PRIV. NORBERT WIENER	23	4	0	4	2	0	0	0	0	0	0	1	0	1	3	0	3	13	1	12
UNIV. PRIV. SAN IGNACIO DE LOYOLA	15	0	0	0	3	1	2	1	1	0	0	0	0	0	1	0	1	10	3	7
UNIV. RICARDO PALMA	91	10	3	7	11	4	7	1	3	1	2	1	0	1	15	5	10	50	18	32
UNIV. PRIV. SAN PEDRO	10	2	2	0	1	1	0	0	1	1	0	0	0	0	2	1	1	4	3	1
UNIV. TECNOLÓGICA DEL PERU	26	3	2	1	2	2	0	0	1	0	1	1	0	1	3	2	1	16	7	9

NOTA: Incluye todas las universidades que vienen funcionando formalmente en el Sistema Universitario Peruano.

*7 Excluye a los que no especificaron respuesta.

FUENTE: INEI - II CENSO NACIONAL UNIVERSITARIO, 2010

CUADRO A.2.7

PERÚ: TOTAL DE ALUMNOS DE MAESTRÍA, POR CONOCIMIENTO DEL IDIOMA INGLÉS Y SEXO, SEGÚN TIPO Y NOMBRE DE UNIVERSIDAD

TIPO Y NOMBRE DE UNIVERSIDAD	CONOCIMIENTO DEL IDIOMA INGLÉS Y SEXO																					
	SOLO HABLA		SOLO LEE		SOLO ESCRIBE		HABLA Y LEE		HABLA Y ESCRIBE		LEE Y ESCRIBE		HABLA, LEE Y ESCRIBE									
	HOMBRE	MUJER	TOTAL	HOMBRE	MUJER	TOTAL	HOMBRE	MUJER	TOTAL	HOMBRE	MUJER	TOTAL	HOMBRE	MUJER	TOTAL							
TOTAL	1847	905	942	3258	2007	1251	472	213	259	1095	637	458	110	47	63	3675	1959	1716	13031	6726	6305	
PUBLICAS	780	428	352	1625	1053	572	232	116	116	499	298	201	53	27	26	1828	1012	816	5128	2702	2426	
UNIV. NAC. AGRARIA DE LA SELVA	9	7	2	19	11	8	2	1	1	9	8	1	0	0	0	21	16	5	30	20	10	
UNIV. NAC. AGRARIA LA MOLINA	32	22	10	144	98	46	9	7	2	22	14	8	3	1	2	116	68	48	365	193	172	
UNIV. NAC. DANIEL ALCIDES CARRIÓN	155	9	3	6	22	12	10	5	3	2	10	7	3	1	0	24	10	14	84	51	33	
UNIV. NAC. DE CAJAMARCA	186	14	5	35	23	12	10	5	5	9	9	0	0	0	0	29	20	9	84	41	43	
UNIV. NAC. DE EDUCACIÓN ENRIQUE GUZMÁN Y VALLE	555	29	56	50	31	19	16	9	7	26	7	19	4	2	2	79	34	45	295	82	213	
UNIV. NAC. DE HUANCVELICA	87	22	12	10	9	1	0	0	0	6	3	3	0	0	0	15	10	5	34	18	16	
UNIV. NAC. DE INGENIERIA	764	33	27	6	147	125	22	8	7	1	28	23	5	3	1	153	115	38	392	311	81	
UNIV. NAC. DE LA AMAZONIA PERUANA	190	10	7	3	41	24	17	2	0	2	11	10	1	0	1	33	19	14	92	52	40	
UNIV. NAC. DE PIURA	293	13	5	8	47	29	18	13	4	9	18	7	11	1	0	69	36	33	132	57	75	
UNIV. NAC. DE SAN AGUSTÍN	676	44	27	17	81	50	31	12	7	5	26	16	10	3	1	116	59	57	394	199	195	
UNIV. NAC. DE SAN ANTONIO ABAD	586	81	34	47	58	32	26	8	3	5	27	16	11	4	2	61	27	34	347	153	194	
UNIV. NAC. DE SAN MARTÍN	62	5	4	1	15	12	3	0	0	5	4	1	0	0	0	18	7	11	19	15	4	
UNIV. NAC. DE TRUJILLO	800	43	20	23	135	84	51	24	10	14	23	12	11	4	2	139	70	69	432	229	203	
UNIV. NAC. DE TUMBES	45	2	0	1	1	0	2	1	1	1	3	3	0	1	0	12	8	4	24	18	6	
UNIV. NAC. DE UCAYALI	95	7	6	1	23	19	4	4	1	3	2	1	1	3	1	22	14	8	34	24	10	
UNIV. NAC. DEL ALTIPLANO	301	38	24	14	43	28	15	4	2	24	16	8	3	2	1	51	24	27	138	61	77	
UNIV. NAC. DEL CALLAO	212	14	8	6	34	25	9	3	2	1	11	7	4	3	1	48	32	16	99	64	35	
UNIV. NAC. DEL CENTRO DEL PERU	400	43	27	16	41	25	16	10	5	20	12	8	5	3	2	73	43	30	208	125	83	
UNIV. NAC. DEL SANTA	34	1	1	0	6	3	3	1	1	0	1	1	0	0	0	13	10	3	12	9	3	
UNIV. NAC. FEDERICO VILLARREAL	920	63	35	28	169	103	66	22	5	17	57	36	21	5	3	172	90	82	432	239	193	
UNIV. NAC. HERMILIO VALDIZAN	156	24	10	14	30	14	16	6	5	1	10	5	5	0	0	31	13	18	55	28	27	
UNIV. NAC. JORGE BASADRE GROHMANN	170	7	5	2	28	13	15	6	3	3	7	6	1	0	0	47	21	26	75	32	43	
UNIV. NAC. JOSÉ FAUSTINO SÁNCHEZ CARRIÓN	166	13	8	5	34	15	19	3	1	2	9	7	2	0	0	23	12	11	84	46	38	
UNIV. NAC. MAYOR DE SAN MARCOS	1429	41	24	17	238	150	88	24	14	10	75	36	39	5	4	261	147	114	785	396	389	
UNIV. NAC. PEDRO RUIZ GALLO	487	48	30	18	80	55	25	19	8	11	19	10	9	1	0	96	56	40	224	101	123	
UNIV. NAC. SAN CRISTÓBAL DE HUAMANGA	135	24	13	11	24	15	9	4	0	9	7	2	0	0	0	29	17	12	45	20	25	
UNIV. NAC. SAN LUIS GONZAGA	282	27	13	14	45	27	18	10	4	6	20	6	14	2	1	52	24	28	126	73	53	
UNIV. NAC. SANTIAGO ANTÚNEZ DE MAYOLO	178	23	11	12	25	5	5	4	1	12	9	3	1	1	0	25	10	15	87	45	42	
PRIVADAS	13343	1067	477	590	1633	954	679	240	97	143	596	339	257	57	20	37	1847	947	900	7903	4024	3879
ASOCIACIÓN UNIV. PRIV. SAN JUAN BAUTISTA	66	7	4	3	9	5	4	0	0	6	2	4	0	0	0	15	9	6	29	17	12	
FACULTAD DE TEOLOGÍA PONTIFICIA Y CIVIL DE LIMA	15	1	1	0	3	3	0	0	0	1	1	0	0	0	0	2	1	1	8	8	0	
PONTIF. UNIV. CATÓLICA DEL PERU	3738	141	76	65	422	280	142	34	22	12	149	90	59	6	1	457	288	169	2529	1550	979	
UNIV. ALAS PERUANAS	326	24	18	6	54	38	16	7	3	4	15	9	6	4	2	47	31	16	175	110	65	

Continúa ...

CUADRO A.2.7
PERÚ: TOTAL DE ALUMNOS DE MAESTRÍA, POR CONOCIMIENTO DEL IDIOMA INGLÉS Y SEXO, SEGÚN TIPO Y NOMBRE DE UNIVERSIDAD

TIPO Y NOMBRE DE UNIVERSIDAD	CONOCIMIENTO DEL IDIOMA INGLÉS Y SEXO												Conclusion					
	SOLO HABLA		SOLO LEE		SOLO ESCRIBE		HABLA Y LEE		HABLA Y ESCRIBE		LEE Y ESCRIBE			HABLA, LEE Y ESCRIBE				
	TOTAL	HOMBRE	MUJER	TOTAL	HOMBRE	MUJER	TOTAL	HOMBRE	MUJER	TOTAL	HOMBRE	MUJER		TOTAL	HOMBRE	MUJER		
UNIV. ANDINA DEL CUSCO	22	1	0	1	0	0	0	0	4	3	1	0	0	0	2	14	5	9
UNIV. ANDINA NESTOR CÁCERES VELÁSQUEZ	676	116	58	93	36	17	3	14	41	29	12	8	3	5	52	43	152	154
UNIV. CATÓLICA SANTA MARÍA	504	39	18	21	46	18	28	13	6	7	23	11	0	0	66	22	44	224
UNIV. CATÓLICA LOS ANGELES DE CHIMBOTE	120	15	7	8	22	14	8	3	2	1	3	2	1	1	18	9	58	32
UNIV. CATÓLICA SAN PABLO	30	1	0	1	3	3	0	1	1	0	0	0	0	0	3	2	1	13
UNIV. CATÓLICA SANTO TORIBIO DE MOGROVEJO	15	1	0	1	3	0	3	1	0	1	2	0	0	0	2	0	6	6
UNIV. PRIV. CÉSAR VALLEJO	2204	377	147	230	245	129	116	62	25	37	98	41	57	15	329	212	1078	698
UNIV. CIENTIFICA DEL SUR	22	0	0	6	3	3	0	0	0	1	1	0	0	0	7	3	4	3
UNIV. CONTINENTAL DE CIENCIA E INGENIERÍA	49	5	2	3	6	4	2	1	0	1	7	6	1	0	4	3	1	16
UNIV. PRIV. DE HUÁNUCO	89	8	2	6	22	17	5	3	0	3	4	0	4	0	15	7	8	19
UNIV. DE LIMA	247	5	1	4	12	7	5	0	0	0	3	2	1	1	20	7	13	72
UNIV. DE PIURA	648	14	5	9	60	45	15	5	3	2	30	22	8	2	78	54	24	178
UNIV. DE SAN MARTIN DE PORRES	783	57	25	32	91	41	50	10	3	7	46	27	19	0	103	50	53	298
UNIV. DEL PACIFICO	99	1	0	1	6	4	2	0	0	0	2	0	0	0	14	10	4	26
UNIV. ESAN	275	4	3	1	26	21	5	1	1	0	9	6	3	0	36	25	11	132
UNIV. FEMENINA DEL SAGRADO CORAZON	112	11	0	11	15	0	15	2	0	2	13	0	13	0	13	0	58	0
UNIV. INCA GARCILASO DE LA VEGA	402	46	22	24	51	25	26	13	3	10	20	10	10	2	59	32	27	112
UNIV. JOSE CARLOS MARIATEGUI	267	31	15	16	31	19	12	8	3	5	13	10	3	5	46	22	24	60
UNIV. PARTICULAR DE CHICLAYO	1	0	0	0	0	0	0	0	0	0	0	0	0	0	1	0	0	0
UNIV. PRIV. MARCELINO CHAMPAGNAT	33	5	0	5	5	2	3	0	0	0	1	1	0	0	4	2	18	2
UNIV. PERUANA LOS ANDES	206	24	11	13	26	14	12	6	2	4	11	4	7	0	36	19	17	103
UNIV. PERUANA CAYETANO HEREDIA	486	16	4	12	76	37	39	3	2	1	19	15	4	2	81	41	40	289
UNIV. PERUANA DE CIENCIAS APLICADAS	207	5	4	1	15	13	2	1	0	1	11	8	3	0	18	14	4	157
UNIV. PERUANA UNION	169	8	6	2	57	35	22	5	3	2	4	4	0	0	39	18	21	56
UNIV. PRIV. ANTONOR ORREGO	199	12	3	9	25	20	5	5	3	2	9	4	5	1	22	9	13	69
UNIV. DE TACNA	178	13	6	7	27	11	16	7	3	4	4	0	2	1	31	20	11	94
UNIV. PRIV. DEL NORTE	56	0	0	0	12	12	0	2	0	2	2	0	0	0	8	7	1	32
UNIV. PRIV. NORBERT WIENER	60	5	1	4	16	8	8	3	0	3	2	1	1	0	13	4	9	15
UNIV. PRIV. SAN IGNACIO DE LOYOLA	430	29	13	16	59	22	37	12	3	9	18	10	8	2	81	31	50	229
UNIV. RICARDO PALMA	323	18	9	9	39	18	21	7	2	5	11	4	7	3	35	18	210	98
UNIV. PRIV. SAN PEDRO	283	27	15	12	48	27	21	8	3	5	14	9	5	3	46	19	27	137
UNIV. TECNOLÓGICA DEL PERU	3	0	0	0	1	1	0	0	0	0	0	0	0	0	1	0	1	0

NOTA: Incluye todas las universidades que vienen funcionando formalmente en el Sistema Universitario Peruano.

*1 Excluye a los que no especificaron respuesta.

FUENTE: INEI - II CENSO NACIONAL UNIVERSITARIO, 2010

CUADRO A.2.8

PERÚ: TOTAL DE ALUMNOS DE DOCTORADO, POR CONOCIMIENTO DEL IDIOMA INGLÉS Y SEXO, SEGÚN TIPO Y NOMBRE DE UNIVERSIDAD

TIPO Y NOMBRE DE UNIVERSIDAD	CONOCIMIENTO DEL IDIOMA INGLÉS Y SEXO																				
	SOLO HABLA		SOLO LEE		SOLO ESCRIBE		HABLA Y LEE		HABLA Y ESCRIBE		LEE Y ESCRIBE		HABLA, LEE Y ESCRIBE								
	TOTAL	HOMBRE	MUJER	TOTAL	HOMBRE	MUJER	TOTAL	HOMBRE	MUJER	TOTAL	HOMBRE	MUJER	TOTAL	HOMBRE	MUJER						
TOTAL	2994	143	106	490	306	184	76	41	35	165	117	48	16	9	7	552	362	190	1446	847	599
PUBLICAS	1864	143	81	62	295	194	101	48	23	25	107	76	31	8	4	378	260	118	881	538	343
UNIV. NAC. AGRARIA LA MOLINA	83	3	1	2	14	9	5	0	0	5	5	0	1	1	0	16	14	2	44	29	15
UNIV. NAC. DANIEL ALCIDES CARRIÓN	19	5	0	5	1	0	1	0	0	1	1	0	0	0	0	4	2	2	8	3	5
UNIV. NAC. DE CAJAMARCA	54	4	3	1	14	13	1	0	0	1	1	0	0	0	0	14	10	4	21	10	11
UNIV. NAC. DE EDUCACIÓN ENRIQUE GUZMAN Y VALLE	252	29	15	14	41	25	16	9	4	5	18	12	6	4	3	42	24	18	109	58	51
UNIV. NAC. DE HUANCVELICA	4	2	0	2	0	0	0	0	0	0	0	0	0	0	0	1	0	1	1	0	1
UNIV. NAC. DE INGENIERÍA	14	1	1	0	2	1	0	0	0	1	1	0	0	0	0	4	4	0	6	5	1
UNIV. NAC. DE LA AMAZONIA PERUANA	40	1	1	0	9	2	7	1	1	0	3	2	1	0	0	7	7	0	19	14	5
UNIV. NAC. DE PIURA	91	3	2	1	19	16	3	3	1	2	1	1	0	0	0	33	22	11	32	24	8
UNIV. NAC. DE SAN AGUSTÍN	167	15	8	7	29	20	9	3	2	1	6	3	3	1	1	29	21	8	84	49	35
UNIV. NAC. DE SAN ANTONIO ABAD	19	1	0	1	3	2	1	0	0	1	0	1	0	0	0	1	1	0	13	6	7
UNIV. NAC. DE SAN MARTÍN	23	1	1	0	7	4	3	1	0	1	0	0	0	0	0	4	3	1	10	6	4
UNIV. NAC. DE TRUJILLO	138	7	5	2	16	10	6	6	2	4	4	2	2	0	0	30	22	8	75	51	24
UNIV. NAC. DE TUMBES	32	1	1	0	2	2	0	0	0	3	2	1	0	0	0	11	10	1	15	14	1
UNIV. NAC. DEL ALTIPLANO	57	3	3	0	7	4	3	3	1	2	7	4	3	0	0	12	8	4	25	17	8
UNIV. NAC. DEL CENTRO DEL PERU	58	8	5	3	8	5	3	1	0	1	6	4	2	0	0	10	7	3	25	17	8
UNIV. NAC. DEL SANTA	8	0	0	0	2	1	1	0	0	0	0	0	0	0	0	3	0	3	3	2	1
UNIV. NAC. FEDERICO VILLARREAL	259	18	11	7	41	27	14	9	3	6	17	14	3	1	1	59	38	21	114	74	40
UNIV. NAC. HERMILIO VALDIZAN	62	8	6	2	15	12	3	0	0	6	3	3	0	0	0	8	5	3	25	17	8
UNIV. NAC. JORGE BASADRE GROHMANN	12	1	1	0	5	4	1	1	1	0	0	0	0	0	0	3	3	0	2	2	0
UNIV. NAC. JOSÉ FAUSTINO SÁNCHEZ CARRIÓN	42	3	1	2	10	6	4	3	2	1	1	0	1	0	0	9	8	1	16	11	5
UNIV. NAC. MAYOR DE SAN MARCOS	238	8	4	4	24	15	9	1	0	1	14	11	3	2	1	41	23	18	148	87	61
UNIV. NAC. PEDRO RUIZ GALLO	51	7	6	1	6	3	3	2	2	0	3	3	0	0	0	10	9	1	23	10	13

continúa ...

CUADRO A.2.8

PERÚ: TOTAL DE ALUMNOS DE DOCTORADO, POR CONOCIMIENTO DEL IDIOMA INGLÉS Y SEXO, SEGÚN TIPO Y NOMBRE DE UNIVERSIDAD

TIPO Y NOMBRE DE UNIVERSIDAD	CONOCIMIENTO DEL IDIOMA INGLÉS Y SEXO												Conclusion											
	SOLO HABLA		SOLO LEE		SOLO ESCRIBE		HABLA Y LEE		HABLA Y ESCRIBE		LEE Y ESCRIBE			HABLA, LEE Y ESCRIBE										
	TOTAL	HOMBRE	MUJER	TOTAL	HOMBRE	MUJER	TOTAL	HOMBRE	MUJER	TOTAL	HOMBRE	MUJER		TOTAL	HOMBRE	MUJER								
UNIV. NAC. SAN LUIS GONZAGA	114	12	6	6	17	11	6	4	4	3	1	7	5	2	3	1	2	19	14	5	52	24	28	
UNIV. NAC. SANTIAGO ANTÚNEZ DE MAYOLO	27	2	0	2	3	2	1	1	1	1	0	2	2	0	0	0	0	0	8	5	3	11	8	3
PRIVADAS	1130	106	62	44	195	112	83	28	18	10	58	41	17	4	1	3	174	102	72	565	309	256		
PONTIF. UNIV. CATÓLICA DEL PERÚ	88	4	3	1	10	6	4	0	0	0	0	3	2	1	0	0	0	9	4	5	62	33	29	
UNIV. ALAS PERUANAS	106	10	6	4	13	7	6	2	2	0	7	4	3	0	0	0	24	15	9	50	28	22		
UNIV. ANDINA NESTOR CÁCERES VELÁSQUEZ	136	13	8	5	22	12	10	7	5	2	8	6	2	1	0	1	14	9	5	71	38	33		
UNIV. CATÓLICA SANTA MARIA	82	5	3	2	15	11	4	3	1	2	2	1	1	0	0	0	15	10	5	42	19	23		
UNIV. CATÓLICA LOS ÁNGELES DE CHIMBOTE	9	2	0	2	3	0	3	0	0	0	0	0	0	0	0	0	2	0	2	2	2	1	1	
UNIV. PRIV. CÉSAR VALLEJO	171	25	12	13	33	23	10	5	4	1	9	7	2	1	1	0	32	25	7	66	38	28		
UNIV. PRIV. DE HUÁNUCO	50	6	3	3	17	10	7	0	0	0	5	5	0	0	0	0	8	2	6	14	8	6		
UNIV. DE SAN MARTÍN DE PORRES	133	4	3	1	20	9	11	5	2	3	7	5	2	2	0	2	19	11	8	76	42	34		
UNIV. ESAN	2	0	0	0	1	1	0	0	0	0	0	0	0	0	0	0	0	0	0	0	1	1	0	
UNIV. FEMENINA DEL SAGRADO CORAZON	13	1	0	1	5	0	5	0	0	0	0	0	0	0	0	0	3	0	3	4	0	4		
UNIV. INCA GARCILASO DE LA VEGA	123	19	15	4	18	11	7	2	1	1	4	3	1	0	0	0	20	9	11	60	33	27		
UNIV. JOSÉ CARLOS MARIATEGUI	33	2	1	1	3	0	3	0	0	0	2	2	0	0	0	0	4	2	2	22	16	6		
UNIV. PARTICULAR DE CHICLAYO	1	0	0	0	1	1	0	0	0	0	0	0	0	0	0	0	0	0	0	0	0	0	0	
UNIV. PERUANA LOS ANDES	26	7	5	2	1	1	0	1	1	0	2	1	1	1	0	0	3	3	0	12	6	6		
UNIV. PERUANA CAYETANO HEREDIA	26	0	0	0	7	5	2	0	1	0	1	0	1	0	0	0	2	2	0	16	6	10		
UNIV. PERUANA UNION	28	0	0	0	11	9	2	0	2	1	1	0	1	0	0	0	10	5	5	5	3	2		
UNIV. PRIV. ANTENOR ORREGO	25	0	0	0	6	3	3	2	1	1	2	1	1	1	0	0	3	2	1	12	8	4		
UNIV. DE TACNA	37	8	3	5	5	2	3	0	0	0	0	0	0	0	0	0	3	1	2	21	11	10		
UNIV. PRIV. SAN IGNACIO DE LOYOLA	20	0	0	0	1	0	1	0	0	0	1	1	0	0	0	0	1	1	0	17	10	7		
UNIV. RICARDO PALMA	11	0	0	0	1	1	0	0	0	0	3	2	1	0	0	0	0	0	0	7	4	3		
UNIV. PRIV. SAN PEDRO	10	0	0	0	2	0	2	1	0	0	0	0	0	0	0	0	2	1	1	5	4	1		

NOTA: Incluye todas las universidades que vienen funcionando formalmente en el Sistema Universitario Peruano.

*7 Excluye a los que no especificaron respuesta.

FUENTE: INEI - II CENSO NACIONAL UNIVERSITARIO, 2010

CUADRO A.2.9

PERÚ: TOTAL DE ALUMNOS DE POST GRADO, POR CONOCIMIENTO DE OTROS IDIOMAS DIFERENTES AL CASTELLANO, SEGÚN TIPO Y NOMBRE DE UNIVERSIDAD

TIPO Y NOMBRE DE UNIVERSIDAD	ESTUDIOS DE POST GRADO Y CONOCIMIENTO DE OTROS IDIOMAS DIFERENTE AL CASTELLANO															
	II ESPECIALIZACIÓN				II MAESTRÍA				DOCTORADO							
	TOTAL	FRANCÉS	ALEMÁN	QUECHUA OTRO	TOTAL	FRANCÉS	ALEMÁN	QUECHUA OTRO	TOTAL	FRANCÉS	ALEMÁN	QUECHUA OTRO				
TOTAL	14 919	2 497	310	757	64	1 578	10 811	1 979	3 092	455	6 324	1 607	294	809	47	701
PÚBLICAS	6 628	879	130	283	27	552	4 766	717	1 338	132	3 009	980	174	484	27	444
UNIV. NAC. AGRARIA DE LA SELVA	27	0	0	0	0	0	27	4	13	1	11	0	0	0	0	0
UNIV. NAC. AGRARIA LA MOLINA	314	3	2	1	0	2	267	61	94	15	119	44	11	20	4	14
UNIV. NAC. DANIEL ALCIDES CARRIÓN	105	1	0	1	0	0	82	13	6	0	67	22	1	3	0	20
UNIV. NAC. DE CAJAMARCA	36	0	0	0	0	0	14	2	6	0	7	22	1	20	0	4
UNIV. NAC. DE EDUCACIÓN ENRIQUE GUZMAN Y VALLE	448	14	3	3	0	8	294	43	51	6	206	140	21	53	4	82
UNIV. NAC. DE HUANCVELICA	194	7	0	0	0	7	184	2	7	0	180	3	0	1	0	2
UNIV. NAC. DE INGENIERIA	278	12	1	4	5	4	256	69	95	11	113	7	3	4	0	1
UNIV. NAC. DE LA AMAZONIA PERUANA	73	1	0	1	0	0	55	21	32	2	4	17	2	13	2	4
UNIV. NAC. DE PIURA	82	2	0	1	0	1	53	13	35	0	7	27	3	24	1	2
UNIV. NAC. DE SAN AGUSTÍN	607	153	24	62	4	81	345	48	161	8	177	109	10	66	2	49
UNIV. NAC. DE SAN ANTONIO ABAD	868	164	5	27	3	153	688	50	102	15	598	16	2	7	1	11
UNIV. NAC. DE SAN MARTIN	11	1	0	0	0	1	7	0	2	0	5	3	0	2	0	1
UNIV. NAC. DE TRUJILLO	264	32	16	12	6	7	163	80	69	8	22	69	17	57	1	5
UNIV. NAC. DE TUMBES	6	1	1	0	0	0	2	1	1	0	0	3	1	2	0	0
UNIV. NAC. DE UCAYALI	21	0	0	0	0	0	21	2	15	0	5	0	0	0	0	0
UNIV. NAC. DEL ALTIPLANO	497	77	3	23	0	58	373	16	148	6	246	47	2	22	1	31
UNIV. NAC. DEL CALLAO	89	5	0	5	0	0	84	18	52	3	20	0	0	0	0	0
UNIV. NAC. DEL CENTRO DEL PERU	226	7	0	1	0	6	187	7	27	3	157	32	1	5	0	29
UNIV. NAC. DEL SANTA	26	0	0	0	0	0	19	3	13	0	5	7	0	7	0	0
UNIV. NAC. FEDERICO VILLARREAL	513	87	10	41	3	45	286	61	122	9	116	140	22	75	5	62
UNIV. NAC. HERMILIO VALDIZAN	152	38	0	0	0	38	93	5	11	2	79	21	0	4	0	18
UNIV. NAC. JORGE BASADRE GROHMANN	48	1	1	0	0	0	44	10	28	3	10	3	0	2	0	2
UNIV. NAC. JOSE FAUSTINO SANCHEZ CARRIÓN	61	3	0	1	0	2	44	4	12	0	29	14	3	7	0	5
UNIV. NAC. MAYOR DE SAN MARCOS	900	236	62	95	6	112	513	137	143	26	268	151	53	60	4	67
UNIV. NAC. PEDRO RUIZ GALLO	166	11	1	4	0	6	124	28	49	5	57	31	17	11	0	4
UNIV. NAC. SAN CRISTOBAL DE HUAMANGA	282	3	0	0	0	3	279	1	9	2	276	0	0	0	0	0
UNIV. NAC. SAN LUIS GONZAGA	134	16	1	0	0	15	82	8	17	4	63	36	2	16	2	18
UNIV. NAC. SANTIAGO ANTUNEZ DE MAYOLO	200	4	0	1	0	3	180	10	18	3	162	16	2	3	0	13
PRIVADA	8 291	1 618	180	474	37	1 026	6 045	1 262	1 754	323	3 315	627	120	325	20	257
ASOCIACIÓN UNIV. PRIV. SAN JUAN BAUTISTA	28	5	2	3	0	0	23	4	17	4	2	0	0	0	0	0
FACULTAD DE TEOLOGIA PONTIFICIA Y CIVIL DE LIMA	19	7	1	5	0	1	12	2	10	0	3	0	0	0	0	0

Continúa ...

CUADRO A.2.9

PERÚ: TOTAL DE ALUMNOS DE POST GRADO, POR CONOCIMIENTO DE OTROS IDIOMAS DIFERENTES AL CASTELLANO, SEGÚN TIPO Y NOMBRE DE UNIVERSIDAD

TIPO Y NOMBRE DE UNIVERSIDAD	ESTUDIOS DE POST GRADO Y CONOCIMIENTO DE OTROS IDIOMAS DIFERENTE AL CASTELLANO																	Conclusión				
	II ESPECIALIZACIÓN					MAESTRIA					DOCTORADO											
	TOTAL		ALEMAN		QUECHUA	OTRO		TOTAL		ALEMAN		QUECHUA	OTRO		TOTAL		FRANCÉS		ALEMAN	QUECHUA	OTRO	
PONTIFICIA UNIV. CATÓLICA DEL PERÚ	1 156	33	21	10	1	4	1 076	520	428	139	203	47	25	19	5	11						
UNIV. ALAS PERUANAS	248	31	2	9	0	21	156	23	45	6	95	61	15	29	1	25						
UNIV. ANDINA DEL CUSCO	41	15	0	0	0	15	26	0	4	1	23	0	0	0	0	0						
UNIV. ANDINA NESTOR CÁCERES VELÁSQUEZ	2 136	810	8	124	1	704	1 208	28	233	9	1 000	118	3	34	4	93						
UNIV. CATÓLICA SANTA MARIA	393	91	13	65	3	18	263	52	144	17	90	39	13	22	2	12						
UNIV. CATÓLICA LOS ANGELES DE CHIMBOTE	47	14	1	6	0	7	24	5	13	1	9	9	2	9	0	0						
UNIV. CATÓLICA SAN PABLO	14	0	0	0	0	0	14	7	6	4	1	0	0	0	0	0						
UNIV. CATÓLICA SANTO TORIBIO DE MOGROVEJO	6	0	0	0	0	0	6	0	6	0	0	0	0	0	0	0						
UNIV. PRIV. CÉSAR VALLEJO	1 710	33	2	6	0	25	1 597	92	133	21	1 394	79	9	31	1	44						
UNIV. CIENTIFICA DEL SUR	16	2	0	2	0	0	14	6	8	0	1	0	0	0	0	0						
UNIV. CONTINENTAL DE CIENCIA E INGENIERÍA	11	1	0	0	0	1	10	2	5	1	4	0	0	0	0	0						
UNIV. PRIV. DE HUÁNUCO	59	2	0	0	0	1	31	2	3	0	26	26	2	7	0	19						
UNIV. DE LIMA	55	0	0	0	0	0	55	25	22	15	4	0	0	0	0	0						
UNIV. DE PIURA	167	1	0	0	1	0	166	76	83	16	23	0	0	0	0	0						
UNIV. DE SAN MARTIN DE PORRES	401	84	34	36	7	22	236	91	114	17	50	81	23	56	2	13						
UNIV. DEL PACÍFICO	19	1	1	0	0	0	18	12	7	5	1	0	0	0	0	0						
UNIV. ESAN	68	0	0	0	0	0	67	26	34	7	9	1	0	1	0	0						
UNIV. FEMENINA DEL SAGRADO CORAZON	32	4	1	2	0	1	24	15	8	3	1	4	0	4	0	0						
UNIV. INCA GARILASO DE LA VEGA	186	10	2	6	0	3	123	34	49	10	46	53	7	39	1	14						
UNIV. JOSÉ CARLOS MARIATEGUI	190	29	2	6	0	24	148	11	41	2	105	13	0	7	1	7						
UNIV. PRIV. MARCELINO CHAMPAGNAT	11	0	0	0	0	0	11	4	4	0	3	0	0	0	0	0						
UNIV. PERUANA LOS ANDES	201	97	11	28	3	65	84	12	24	3	54	20	0	13	0	9						
UNIV. PERUANA CAYETANO HEREDIA	454	257	49	126	13	94	184	81	92	12	29	13	4	7	1	2						
UNIV. PERUANA DE CIENCIAS APLICADAS	65	5	4	1	0	0	60	24	31	13	3	0	0	0	0	0						
UNIV. PERUANA UNION	82	8	0	5	0	3	68	5	47	2	21	6	0	4	0	2						
UNIV. PRIV. ANTONOR ORREGO	46	0	0	0	0	0	36	15	16	4	7	10	6	4	0	0						
UNIV. DE TACNA	80	11	1	9	0	1	46	9	28	1	11	23	3	21	0	2						
UNIV. PRIV. DEL NORTE	11	0	0	0	0	0	11	6	6	0	0	0	0	0	0	0						
UNIV. PRIV. NORBERT WIENER	43	17	1	6	0	10	26	1	17	0	11	0	0	0	0	0						
UNIV. PRIV. SAN IGNACIO DE LOYOLA	119	5	4	1	0	0	99	35	24	2	44	15	6	12	2	1						
UNIV. RICARDO PALMA	110	38	18	14	8	3	68	24	30	6	17	4	1	3	0	0						
UNIV. PRIV. SAN PEDRO	64	4	1	1	0	2	55	13	22	2	25	5	1	3	0	3						
UNIV. TECNOLÓGICA DEL PERU	3	3	1	2	0	1	0	0	0	0	0	0	0	0	0	0						

NOTA: Se excluye el idioma Inglés.

NOTA: Incluye todas las universidades que vienen funcionando formalmente en el Sistema Universitario Peruano.

FUENTE: INEI - II CENSO NACIONAL UNIVERSITARIO, 2010

CUADRO A.2.10

PERÚ: TOTAL DE ALUMNOS DE POST GRADO, POR TIPO DE DISCAPACIDAD, SEGÚN TIPO Y NOMBRE DE UNIVERSIDAD

TIPO Y NOMBRE DE UNIVERSIDAD	TOTAL	TIPOS DE DISCAPACIDAD							NO TIENE DISCAPACIDAD
		ALUMNOS CON DISCAPACIDAD	PARA VER AÚN USANDO LENTES	PARA OIR, USANDO AUDÍFONO PARA SORDERA	PARA HABLAR (ENTONAR / VOCALIZAR)	PARA USAR BRAZOS Y MANOS / PIERNAS Y PIES	OTRA DIFICULTAD	DISCAPACIDAD	
TOTAL	56 358	3 101	74	57	225	15	-	52 953	
PÚBLICAS	24 591	1 249	25	26	88	10	-	23 220	
UNIV. NAC. AGRARIA DE LA SELVA	178	8	0	0	1	0	-	170	
UNIV. NAC. AGRARIA LA MOLINA	976	60	4	1	5	2	-	906	
UNIV. NAC. DANIEL ALCIDES CARRIÓN	447	14	1	0	1	0	-	431	
UNIV. NAC. DE CAJAMARCA	438	26	0	0	1	0	-	411	
UNIV. NAC. DE EDUCACIÓN ENRIQUE GUZMAN Y VALLE	2 144	147	6	7	10	1	-	1 976	
UNIV. NAC. DE HUANCVELICA	285	21	0	0	3	0	-	262	
UNIV. NAC. DE INGENIERIA	1 068	53	1	2	0	0	-	1 012	
UNIV. NAC. DE LA AMAZONIA PERUANA	454	20	1	1	1	0	-	431	
UNIV. NAC. DE PIURA	656	23	1	0	3	0	-	631	
UNIV. NAC. DE SAN AGUSTÍN	1 853	83	0	0	8	0	-	1 765	
UNIV. NAC. DE SAN ANTONIO ABAD	1 285	58	2	0	7	1	-	1 222	
UNIV. NAC. DE SAN MARTIN	173	7	0	1	4	1	-	160	
UNIV. NAC. DE TRUJILLO	1 564	66	0	2	3	1	-	1 492	
UNIV. NAC. DE TUMBES	133	11	0	0	1	0	-	121	
UNIV. NAC. DE UCAYALI	186	10	0	0	0	0	-	176	
UNIV. NAC. DEL ALTIPLANO	822	66	1	2	5	2	-	749	
UNIV. NAC. DEL CALLAO	391	22	0	0	0	0	-	369	
UNIV. NAC. DEL CENTRO DEL PERU	906	78	2	0	3	0	-	825	
UNIV. NAC. DEL SANTA	88	2	0	0	1	0	-	85	
UNIV. NAC. FEDERICO VILLARREAL	2 447	109	2	0	9	0	-	2 327	
UNIV. NAC. HERMILIO VALDIZAN	700	31	0	2	3	0	-	664	
UNIV. NAC. JORGE BASADRE GROHMANN	288	23	0	0	1	0	-	265	
UNIV. NAC. JOSÉ FAUSTINO SÁNCHEZ CARRIÓN	515	35	1	1	2	1	-	477	

Continúa ...

CUADRO A.2.10

PERÚ: TOTAL DE ALUMNOS DE POST GRADO, POR TIPO DE DISCAPACIDAD, SEGÚN TIPO Y NOMBRE DE UNIVERSIDAD

TIPO Y NOMBRE DE UNIVERSIDAD	TOTAL	TIPOS DE DISCAPACIDAD							NO TIENE DISCAPACIDAD
		ALUMNOS CON DISCAPACIDAD	PARA VER AÚN USANDO LENTES	PARA OÍR, USANDO AUDIFONO PARA SORDERA	PARA HABLAR (ENTONAR / VOCALIZAR)	PARA USAR BRAZOS Y MANOS / PIERNAS Y PIES	OTRA DIFICULTAD		
UNIV. NAC. MAYOR DE SAN MARCOS	3 447	151	2	2	10	0	0	0	3 283
UNIV. NAC. PEDRO RUIZ GALLO	1 349	71	0	3	4	0	0	0	1 272
UNIV. NAC. SAN CRISTOBAL DE HUAMANGA	411	11	1	1	2	0	0	0	396
UNIV. NAC. SAN LUIS GONZAGA	939	26	0	0	0	0	0	0	913
UNIV. NAC. SANTIAGO ANTÚNEZ DE MAYOLO	448	17	0	1	0	1	0	1	429
PRIVADAS	31 767	2 034	2 003	26	1	4	0	0	29 733
ASOCIACIÓN UNIV. PRIVADA SAN JUAN BAUTISTA	117	5	0	0	0	0	0	0	112
FACULTAD DE TEOLOGIA PONTIFICIA Y CIVIL DE LIMA	41	2	0	0	0	0	0	0	39
PONTIFICIA UNIV. CATÓLICA DEL PERÚ	4 700	212	8	0	18	0	0	0	4 464
UNIV. ALAS PERUANAS	842	35	1	0	7	0	0	0	800
UNIV. ANDINA DEL CUSCO	73	2	0	0	1	0	0	0	70
UNIV. ANDINA NESTOR CÁCERES VELÁSQUEZ	3 602	233	7	3	16	0	0	0	3 345
UNIV. AUTÓNOMA DEL PERÚ	1	0	0	0	0	0	0	0	1
UNIV. CATÓLICA SAN PABLO	36	0	0	0	0	0	0	0	36
UNIV. CATÓLICA SANTA MARIA	1 247	88	1	1	4	0	0	0	1 154
UNIV. CATÓLICA LOS ÁNGELES DE CHIMBOTE	372	28	1	1	0	0	0	0	342
UNIV. CATÓLICA SANTO TORIBIO DE MOGROVEJO	39	1	0	0	0	0	0	0	38
UNIV. PRIV. CÉSAR VALLEJO	8 647	612	16	13	56	3	0	0	7 965
UNIV. CIENTÍFICA DEL SUR	31	1	0	0	0	0	0	0	30
UNIV. CONTINENTAL DE CIENCIA E INGENIERÍA	68	5	0	0	0	0	0	0	63
UNIV. ESAN	305	8	0	0	0	0	0	0	297
UNIV. PRIV. DE HUÁNUCO	367	34	0	0	5	0	0	0	328
UNIV. DE LIMA	269	16	0	1	1	0	0	0	252
UNIV. DE PIURA	798	38	1	0	3	0	0	0	757
UNIV. DE SAN MARTIN DE PORRES	1 608	67	0	0	4	1	0	0	1 536

Continúa...

CUADRO A.2.10

PERÚ: TOTAL DE ALUMNOS DE POST GRADO, POR TIPO DE DISCAPACIDAD, SEGÚN TIPO Y NOMBRE DE UNIVERSIDAD

TIPO Y NOMBRE DE UNIVERSIDAD	TOTAL	TIPOS DE DISCAPACIDAD							NO TIENE DISCAPACIDAD	
		ALUMNOS CON DISCAPACIDAD	PARA VER AÚN USANDO LENTES	PARA OIR, USANDO AUDIFONO PARA SORDERA			PARA HABLAR (ENTONAR / VOCALIZAR)	PARA USAR BRAZOS Y MANOS / PIERNAS Y PIES		OTRA DIFICULTAD
				PARA OIR, USANDO AUDIFONO	PARA OIR, USANDO AUDIFONO PARA SORDERA	PARA OIR, USANDO AUDIFONO PARA SORDERA				
UNIV. DEL PACÍFICO	105	5	0	0	0	1	0	0	100	
UNIV. FEMENINA DEL SAGRADO CORAZON	309	22	0	1	0	0	0	0	286	
UNIV. INCA GARCILASO DE LA VEGA	933	51	4	4	4	4	0	0	878	
UNIV. JOSÉ CARLOS MARIÁTEGUI	840	56	1	1	6	6	0	0	778	
UNIV. PARTICULAR DE CHICLAYO	2	0	0	0	0	0	0	0	2	
UNIV. PRIV. MARCELINO CHAMPAGNAT	104	4	0	0	0	0	0	0	100	
UNIV. PERUANA LOS ANDES	786	41	3	0	1	1	0	0	741	
UNIV. PERUANA CAYETANO HEREDIA	1 706	77	1	2	1	1	0	0	1 625	
UNIV. PERUANA DE CIENCIAS APLICADAS	266	12	0	0	1	1	0	0	253	
UNIV. PERUANA UNION	377	9	0	1	2	2	1	1	365	
UNIV. PRIV. ANTONOR ORREGO	447	23	0	0	1	1	0	0	423	
UNIV. PRIV. NORBERT WIENER	179	13	0	0	0	0	0	0	166	
UNIV. PRIV. SAN IGNACIO DE LOYOLA	731	65	2	1	2	2	0	0	662	
UNIV. DE TACNA	421	22	0	1	2	2	0	0	396	
UNIV. PRIV. DEL NORTE	75	3	0	0	0	0	0	0	72	
UNIV. RICARDO PALMA	615	27	1	1	1	0	0	0	587	
UNIV. PRIV. SAN PEDRO	664	32	1	0	1	1	0	0	630	
UNIV. TECNOLÓGICA DEL PERU	44	3	1	0	0	0	0	0	40	

NOTA: Incluye todas las universidades que vienen funcionando formalmente en el Sistema Universitario Peruano.

FUENTE: INEI - II CENSO NACIONAL UNIVERSITARIO, 2010

CUADRO A.2.11

PERÚ: TOTAL DE ALUMNOS DE POST GRADO, POR TIPO DE VIVIENDA, SEGÚN TIPO Y NOMBRE DE UNIVERSIDAD

TIPO Y NOMBRE DE UNIVERSIDAD	TIPO DE VIVIENDA										TOTAL ALUMNOS EN VIVIENDAS COLECTIVAS
	TOTAL ALUMNOS EN VIVIENDAS PARTICULARES	CASA INDEPENDIENTE	DEPARTAMENTO EN EDIFICIO	VIVIENDA EN QUINTA	VIVIENDA EN CASA DE VECINDAD (CALLEJÓN, SOLAR O CORRALÓN)	CHOZA O CABAÑA	VIVIENDA IMPROVISADA O PRECARIA	LOCAL NO DESTINADO PARA HABITACIÓN HUMANA	OTRO	TOTAL	
TOTAL	56 358	41 644	10 195	1 292	647	254	57	49	88	2 132	
PUBLICAS	24 591	18 599	3 857	611	319	111	28	18	23	1 025	
UNIV. NAC. AGRARIA DE LA SELVA	178	140	12	11	3	0	0	0	0	12	
UNIV. NAC. AGRARIA LA MOLINA	976	569	246	29	14	10	0	0	2	106	
UNIV. NAC. DANIEL ALCIDES CARRIÓN	447	378	24	23	17	0	0	0	0	5	
UNIV. NAC. DE CAJAMARCA	438	354	47	17	5	0	0	2	1	12	
UNIV. NAC. DE EDUCACIÓN ENRIQUE GUZMAN Y VALLE	2 144	1 743	242	44	30	11	6	0	0	68	
UNIV. NAC. DE HUANCVELICA	285	214	7	41	5	3	0	0	3	12	
UNIV. NAC. DE INGENIERIA	1 068	699	256	29	15	3	1	3	2	60	
UNIV. NAC. DE LA AMAZONIA PERUANA	454	415	9	15	3	1	0	1	1	9	
UNIV. NAC. DE PIURA	656	541	82	4	5	1	0	0	0	23	
UNIV. NAC. DE SAN AGUSTÍN	1 853	1 541	179	31	14	7	2	2	3	74	
UNIV. NAC. DE SAN ANTONIO ABAD	1 285	983	182	12	33	12	3	2	3	55	
UNIV. NAC. DE SAN MARTIN	173	153	6	5	2	0	1	0	0	6	
UNIV. NAC. DE TRUJILLO	1 564	1 186	250	30	13	4	0	1	1	79	
UNIV. NAC. DE TUMBES	133	120	9	1	1	0	0	0	0	2	
UNIV. NAC. DE UCAYALI	186	166	4	6	1	1	0	0	0	8	
UNIV. NAC. DEL ALTIPLANO	822	668	49	11	40	14	2	2	0	36	
UNIV. NAC. DEL CALLAO	391	288	84	6	4	0	0	0	0	9	
UNIV. NAC. DEL CENTRO DEL PERU	906	755	60	35	13	8	1	0	1	33	
UNIV. NAC. DEL SANTA	88	79	7	1	0	1	0	0	0	0	
UNIV. NAC. FEDERICO VILLARREAL	2 447	1 539	710	70	17	12	1	0	2	96	

Continúa ...

CUADRO A.2.11

PERÚ: TOTAL DE ALUMNOS DE POST GRADO, POR TIPO DE VIVIENDA, SEGÚN TIPO Y NOMBRE DE UNIVERSIDAD

TIPO Y NOMBRE DE UNIVERSIDAD	TIPO DE VIVIENDA										TOTAL ALUMNOS EN VIVIENDAS COLECTIVAS
	TOTAL ALUMNOS EN VIVIENDAS PARTICULARES	CASA INDEPEN- DIENTE	DEPAR- TAMENTO EN EDIFICIO	VIVIENDA EN QUINTA	VIVIENDA EN CASA DE VECINDAD (CALLEJÓN, SOLAR O CORRALÓN)	CHOZA O CABAÑA	VIVIENDA IMPROVISADA O PRECARIA	LOCAL NO DESTINADO PARA HABITACIÓN HUMANA	OTRO	TOTAL	
UNIV. NAC. HERMILIO VALDIZAN	700	681	576	62	27	11	1	3	1	0	19
UNIV. NAC. JORGE BASADRE GROHMANN	288	277	241	25	1	8	0	2	0	0	11
UNIV. NAC. JOSÉ FAUSTINO SÁNCHEZ CARRIÓN	515	499	426	43	17	8	2	1	1	1	16
UNIV. NAC. MAYOR DE SAN MARCOS	3 447	3 265	2 148	983	85	33	8	4	1	3	182
UNIV. NAC. PEDRO RUIZ GALLO	1 349	1 306	1 122	150	19	13	1	0	1	0	43
UNIV. NAC. SAN CRISTOBAL DE HUAMANGA	411	399	341	20	30	3	5	0	0	0	12
UNIV. NAC. SAN LUIS GONZAGA	939	921	843	65	6	4	2	1	0	0	18
UNIV. NAC. SANTIAGO ANTÚNEZ DE MAYOLO	448	429	371	44	5	4	4	0	1	0	19
PRIVADAS	31 767	30 660	23 045	6 338	681	328	143	29	31	65	1 107
ASOCIACIÓN UNIV. PRIVADA SAN JUAN BAUTISTA	117	116	84	30	1	0	0	0	1	0	1
FACULTAD DE TEOLOGIA PONTIFICIA Y CIVIL DE LIMA	41	24	19	1	0	2	1	0	0	1	17
PONTIFICIA UNIV. CATÓLICA DEL PERÚ	4 700	4 519	2 464	1 894	118	24	6	2	0	11	181
UNIV. ALAS PERUANAS	842	806	647	120	24	5	3	1	2	4	36
UNIV. ANDINA DEL CUSCO	73	70	55	9	1	4	0	0	0	1	3
UNIV. ANDINA NESTOR CÁCERES VELÁSQUEZ	3 602	3 470	3 125	159	43	83	45	7	4	4	132
UNIV. AUTÓNOMA DEL PERÚ	1	0	0	0	0	0	0	0	0	0	1
UNIV. CATÓLICA SAN PABLO	36	35	26	7	1	0	0	0	0	1	1
UNIV. CATÓLICA SANTA MARIA	1 247	1 214	1 036	143	20	9	4	0	1	1	33
UNIV. CATÓLICA LOS ÁNGELES DE CHIMBOTE	372	361	323	27	2	5	2	0	2	0	11
UNIV. CATÓLICA SANTO TORIBIO DE MOGROVEJO	39	39	32	6	1	0	0	0	0	0	0
UNIV. PRIV. CÉSAR VALLEJO	8 647	8 439	7 361	638	221	131	55	13	10	10	208
UNIV. CIENTIFICA DEL SUR	31	29	18	10	1	0	0	0	0	0	2

Continúa...

CUADRO A.2.11

PERÚ: TOTAL DE ALUMNOS DE POST GRADO, POR TIPO DE VIVIENDA, SEGÚN TIPO Y NOMBRE DE UNIVERSIDAD

Conclusión

TIPO Y NOMBRE DE UNIVERSIDAD	TOTAL	TIPO DE VIVIENDA										TOTAL ALUMNOS EN VIVIENDAS COLECTIVAS		
		TOTAL ALUMNOS EN VIVIENDAS PARTICULARES	CASA INDEPENDIENTE	DEPARTAMENTO EN EDIFICIO	VIVIENDA EN QUINTA	VIVIENDA EN CASA DE VECINDAD (CALLEJÓN, SOLAR O CORRALÓN)	CHOZA O CABAÑA	VIVIENDA IMPROVISADA O PRECARIA	LOCAL NO DESTINADO PARA HABITACIÓN HUMANA	OTRO				
UNIV. CONTINENTAL DE CIENCIA E INGENIERÍA	68	64	48	12	2	1	0	0	0	0	0	0	1	4
UNIV. ESAN	305	295	153	135	5	0	0	0	0	0	0	0	2	10
UNIV. PRIV. DE HUÁNUCO	367	356	304	34	10	5	0	0	0	0	0	0	1	11
UNIV. DE LIMA	269	263	123	135	3	1	1	0	0	0	0	0	0	6
UNIV. DE PIURA	798	770	454	298	9	1	1	0	0	0	0	0	6	28
UNIV. DE SAN MARTÍN DE PORRES	1 608	1 551	990	512	35	8	1	1	1	1	1	1	3	57
UNIV. DEL PACÍFICO	105	104	56	46	2	0	0	0	0	0	0	0	0	1
UNIV. FEMENINA DEL SAGRADO CORAZÓN	309	299	219	72	4	0	0	0	0	0	0	0	4	10
UNIV. INCA GARCILASO DE LA VEGA	933	913	590	286	24	8	2	0	0	0	0	0	3	20
UNIV. JOSÉ CARLOS MARIÁTEGUI	840	824	679	109	19	9	5	0	0	0	0	0	2	16
UNIV. PARTICULAR DE CHICLAYO	2	2	2	0	0	0	0	0	0	0	0	0	0	0
UNIV. PRIV. MARCELINO CHAMPAGNAT	104	97	67	26	3	1	0	0	0	0	0	0	0	7
UNIV. PERUANA LOS ANDES	786	757	587	124	29	11	4	0	0	0	0	0	0	29
UNIV. PERUANA CAYETANO HEREDIA	1 706	1 550	958	539	40	4	3	1	2	2	2	3	3	156
UNIV. PERUANA DE CIENCIAS APLICADAS	266	263	128	129	5	0	0	0	0	0	0	0	1	3
UNIV. PERUANA UNIÓN	377	350	251	90	4	5	0	0	0	0	0	0	0	27
UNIV. PRIV. ANTONOR ORREGO	447	436	326	101	4	1	1	0	0	0	0	0	2	11
UNIV. PRIV. NORBERT WIENER	179	170	114	52	3	0	1	0	0	0	0	0	0	9
UNIV. PRIV. SAN IGNACIO DE LOYOLA	731	718	507	189	12	2	5	1	0	0	0	0	2	13
UNIV. DE TACNA	421	407	348	53	3	1	0	0	0	0	0	0	0	14
UNIV. PRIV. DEL NORTE	75	73	50	21	0	1	0	0	0	0	0	0	1	2
UNIV. RICARDO PALMA	615	588	382	189	13	3	1	0	0	0	0	0	0	27
UNIV. PRIV. SAN PEDRO	664	647	491	135	15	1	2	1	1	1	1	1	1	17
UNIV. TECNOLÓGICA DEL PERÚ	44	41	28	7	4	2	0	0	0	0	0	0	0	3

NOTA: Incluye todas las universidades que vienen funcionando formalmente en el Sistema Universitario Peruano.

CUADRO A.2.12

PERÚ: TOTAL DE ALUMNOS DE POST GRADO, POR RÉGIMEN DE TENENCIA DE LA VIVIENDA, SEGÚN TIPO Y NOMBRE DE UNIVERSIDAD

TIPO Y NOMBRE DE UNIVERSIDAD	RÉGIMEN DE TENENCIA DE LA VIVIENDA									
	TOTAL	ALQUILADA	PROPIA	CEDIDA POR EL CENTRO DE TRABAJO	CEDIDA POR OTRO HOGAR O INSTITUCIÓN	CEDIDA POR LA UNIVERSIDAD (RESIDENCIA UNIVERSITARIA, INTERNADO)	ALQUILADA POR LA UNIVERSIDAD	OTRO	NEP	
TOTAL	54 320	13 197	39 631	311	752	48	45	70	266	
PÚBLICAS	23 612	5 867	17 101	102	345	22	24	39	112	
UNIV. NAC. AGRARIA DE LA SELVA	168	64	99	2	1	2	0	0	0	
UNIV. NAC. AGRARIA LA MOLINA	875	275	573	2	17	3	2	3	0	
UNIV. NAC. DANIEL ALCIDES CARRIÓN	442	99	306	11	18	0	0	0	8	
UNIV. NAC. DE CAJAMARCA	426	115	301	2	8	0	0	0	0	
UNIV. NAC. DE EDUCACIÓN ENRIQUE GUZMAN Y VALLE	2 087	465	1 574	8	28	3	8	1	0	
UNIV. NAC. DE HUANCVELICA	273	101	162	1	6	0	0	3	0	
UNIV. NAC. DE INGENIERIA	1 010	271	713	11	12	2	0	1	0	
UNIV. NAC. DE LA AMAZONIA PERUANA	445	73	365	2	5	0	0	0	0	
UNIV. NAC. DE PIURA	633	137	481	6	9	0	0	0	0	
UNIV. NAC. DE SAN AGUSTÍN	1 782	341	1 387	10	32	2	1	9	0	
UNIV. NAC. DE SAN ANTONIO ABAD	1 234	381	816	2	16	0	4	14	1	
UNIV. NAC. DE SAN MARTIN	168	47	115	1	4	0	1	0	0	
UNIV. NAC. DE TRUJILLO	1 486	331	1 131	2	21	1	0	0	0	
UNIV. NAC. DE TUMBES	131	20	106	1	3	0	0	1	0	
UNIV. NAC. DE UCAYALI	178	34	143	0	1	0	0	0	0	
UNIV. NAC. DEL ALTIPLANO	787	277	496	2	9	0	1	2	0	
UNIV. NAC. DEL CALLAO	382	72	298	2	7	0	0	0	3	
UNIV. NAC. DEL CENTRO DEL PERU	874	242	621	4	5	1	0	1	0	
UNIV. NAC. DEL SANTA	88	15	71	0	2	0	0	0	0	
UNIV. NAC. FEDERICO VILLARREAL	2 356	586	1 728	5	30	3	2	1	1	
UNIV. NAC. HERMILO VALDIZAN	681	181	482	2	16	0	0	0	0	
UNIV. NAC. JORGE BASADRE GROHMANN	278	51	224	0	2	0	1	0	0	

Continúa ...

CUADRO A.2.12

PERÚ: TOTAL DE ALUMNOS DE POST GRADO, POR RÉGIMEN DE TENENCIA DE LA VIVIENDA, SEGÚN TIPO Y NOMBRE DE UNIVERSIDAD

TIPO Y NOMBRE DE UNIVERSIDAD	RÉGIMEN DE TENENCIA DE LA VIVIENDA								
	TOTAL	ALQUILADA	PROPIA	CEDIDA POR EL CENTRO DE TRABAJO	CEDIDA POR OTRO HOGAR O INSTITUCIÓN	CEDIDA POR LA UNIVERSIDAD (RESIDENCIA UNIVERSITARIA, INTERNADO)	ALQUILADA POR LA UNIVERSIDAD	OTRO	NEP
UNIV. NAC. JOSÉ FAUSTINO SÁNCHEZ CARRIÓN	499	112	377	3	7	0	0	0	0
UNIV. NAC. MAYOR DE SAN MARCOS	3 271	885	2 250	13	53	4	2	0	64
UNIV. NAC. PEDRO RUIZ GALLO	1 306	318	974	5	8	0	0	1	0
UNIV. NAC. SAN CRISTOBAL DE HUAMANGA	399	100	259	0	5	0	0	0	35
UNIV. NAC. SAN LUIS GONZAGA	924	163	738	5	13	1	2	2	0
UNIV. NAC. SANTIAGO ANTUNEZ DE MAYOLO	429	111	311	0	7	0	0	0	0
PRIVADAS	30 708	7 330	22 530	209	407	26	21	31	154
ASOCIACIÓN UNIV. PRIVADA SAN JUAN BAUTISTA	116	13	103	0	0	0	0	0	0
FACULTAD DE TEOLOGIA PONTIFICIA Y CIVIL DE LIMA	26	5	11	0	6	2	0	2	0
PONTIFICIA UNIV. CATÓLICA DEL PERÚ	4 525	1 102	3 325	43	43	1	5	5	1
UNIV. ALAS PERUANAS	809	197	592	8	9	1	2	0	0
UNIV. ANDINA DEL CUSCO	70	21	47	0	2	0	0	0	0
UNIV. ANDINA NESTOR CÁCERES VELÁSQUEZ	3 471	1 000	2 389	18	57	0	1	4	2
UNIV. CATÓLICA SAN PABLO	35	4	30	0	0	0	0	1	0
UNIV. CATÓLICA SANTA MARIA	1 215	173	1 006	5	26	1	0	4	0
UNIV. CATÓLICA LOS ÁNGELES DE CHIMBOTE	361	90	260	4	6	0	0	1	0
UNIV. CATÓLICA SANTO TORIBIO DE MOGROVEJO	39	5	33	1	0	0	0	0	0
UNIV. PRIV. CÉSAR VALLEJO	8 447	2 036	6 231	36	131	6	2	5	0
UNIV. CIENTÍFICA DEL SUR	29	3	26	0	0	0	0	0	0
UNIV. CONTINENTAL DE CIENCIA E INGENIERÍA	64	18	43	3	0	0	0	0	0
UNIV. DE ADMINISTRACIÓN DE NEGOCIOS ESAN	295	76	216	2	1	0	0	0	0
UNIV. PRIV. DE HUÁNUCO	357	112	238	0	5	0	1	1	0
UNIV. DE LIMA	263	40	221	2	0	0	0	0	0

Continúa...

CUADRO A.2.12

PERÚ: TOTAL DE ALUMNOS DE POST GRADO, POR RÉGIMEN DE TENENCIA DE LA VIVIENDA, SEGÚN TIPO Y NOMBRE DE UNIVERSIDAD

TIPO Y NOMBRE DE UNIVERSIDAD	RÉGIMEN DE TENENCIA DE LA VIVIENDA							Conclusión		
	TOTAL	ALQUILADA	PROPIA	CEDIDA POR EL CENTRO DE TRABAJO	CEDIDA POR OTRO HOGAR O INSTITUCIÓN	CEDIDA POR LA UNIVERSIDAD (RESIDENCIA UNIVERSITARIA, INTERNADO)	ALQUILADA POR LA UNIVERSIDAD	OTRO	NEP	
UNIV. DE PIURA	772	183	576	9	2	1	1	0	0	
UNIV. DE SAN MARTIN DE PORRES	1 551	306	1 223	9	13	0	0	0	0	
UNIV. DEL PACÍFICO	104	22	82	0	0	0	0	0	0	
UNIV. FEMENINA DEL SAGRADO CORAZON	300	43	249	3	3	0	1	1	0	
UNIV. INCA GARCILASO DE LA VEGA	913	182	710	7	13	0	0	1	0	
UNIV. JOSE CARLOS MARIATEGUI	824	196	606	3	11	0	0	0	8	
UNIV. PARTICULAR DE CHICLAYO	2	1	1	0	0	0	0	0	0	
UNIV. PRIV. MARCELINO CHAMPAGNAT	97	15	81	0	1	0	0	0	0	
UNIV. PERUANA LOS ANDES	757	218	523	4	9	0	1	2	0	
UNIV. PERUANA CAYETANO HEREDIA	1 561	452	1 080	2	15	10	1	1	0	
UNIV. PERUANA DE CIENCIAS APLICADAS	263	60	197	3	3	0	0	0	0	
UNIV. PERUANA UNION	354	149	154	33	14	3	1	0	0	
UNIV. PRIV. ANTENOR ORREGO	436	100	332	0	4	0	0	0	0	
UNIV. PRIV. NORBERT WIENER	170	35	121	4	2	0	0	0	8	
UNIV. PRIV. SAN IGNACIO DE LOYOLA	719	139	565	2	12	0	1	0	0	
UNIV. DE TACNA	408	83	314	3	4	0	1	3	0	
UNIV. PRIV. DEL NORTE	73	22	47	2	2	0	0	0	0	
UNIV. RICARDO PALMA	591	117	463	1	7	0	3	0	0	
UNIV. PRIV. SAN PEDRO	649	106	401	2	5	0	0	0	135	
UNIV. TECNOLÓGICA DEL PERU	42	6	34	0	1	1	0	0	0	

NOTA: Incluye a los que viven en residencia universitaria, internado.

NOTA: Incluye todas las universidades que vienen funcionando formalmente en el Sistema Universitario Peruano.

FUENTE: INEI - II CENSO NACIONAL UNIVERSITARIO, 2010

CUADRO A.2.13

PERÚ: TOTAL DE ALUMNOS DE POST GRADO, POR MODALIDAD DE TITULACIÓN DEL ESTUDIO DE PRE GRADO CONCLUIDO, SEGÚN TIPO Y NOMBRE DE UNIVERSIDAD

TIPO Y NOMBRE DE UNIVERSIDAD	MODALIDAD DE TITULACIÓN DE SU ESTUDIO DE PRE GRADO						NEP
	TOTAL	TESIS	EXPERIENCIA PRE PROFESIONAL	EXAMEN	CURSO DE ACTUALIZACIÓN	CLASES MAGISTRALES	
TOTAL	45 243	19 130	307	13 120	10 976	2 867	13
PÚBLICAS	20 642	9 278	143	5 515	5 194	1 005	3
UNIV. NAC. AGRARIA DE LA SELVA	149	83	0	13	54	0	0
UNIV. NAC. AGRARIA LA MOLINA	730	512	7	70	143	4	1
UNIV. NAC. DANIEL ALCIDES CARRIÓN	344	279	0	39	18	12	0
UNIV. NAC. DE CAJAMARCA	379	182	3	61	117	35	0
UNIV. NAC. DE EDUCACIÓN ENRIQUE GUZMAN Y VALLE	1 799	541	19	483	559	256	1
UNIV. NAC. DE HUANCVELICA	225	112	0	52	62	4	0
UNIV. NAC. DE INGENIERIA	812	379	1	113	322	6	0
UNIV. NAC. DE LA AMAZONIA PERUANA	413	176	3	118	57	68	0
UNIV. NAC. DE PIURA	588	230	2	81	259	27	0
UNIV. NAC. DE SAN AGUSTÍN	1 480	815	12	332	323	28	0
UNIV. NAC. DE SAN ANTONIO ABAD	1 113	624	3	238	264	7	1
UNIV. NAC. DE SAN MARTIN	140	89	2	12	34	7	0
UNIV. NAC. DE TRUJILLO	1 420	886	8	289	155	114	0
UNIV. NAC. DE TUMBES	123	84	0	6	33	0	0
UNIV. NAC. DE UCAYALI	175	69	3	52	56	3	0
UNIV. NAC. DEL ALTIPLANO	613	417	4	135	71	10	0
UNIV. NAC. DEL CALLAO	343	89	5	103	151	1	0
UNIV. NAC. DEL CENTRO DEL PERU	680	394	7	109	174	6	0
UNIV. NAC. DEL SANTA	74	38	2	16	20	1	0
UNIV. NAC. FEDERICO VILLARREAL	2 212	583	16	946	667	49	0
UNIV. NAC. HERMILIO VALDIZAN	605	290	5	168	131	21	0
UNIV. NAC. JORGE BASADRE GROHMANN	228	83	1	70	71	7	0
UNIV. NAC. JOSÉ FAUSTINO SÁNCHEZ CARRIÓN	482	169	6	184	137	22	0
UNIV. NAC. MAYOR DE SAN MARCOS	2 898	1 081	16	1 069	678	110	0
UNIV. NAC. PEDRO RUIZ GALLO	1 048	429	5	227	269	160	0
UNIV. NAC. SAN CRISTOBAL DE HUAMANGA	327	191	0	45	82	12	0
UNIV. NAC. SAN LUIS GONZAGA	845	300	11	400	124	23	0
UNIV. NAC. SANTIAGO ANTÚNEZ DE MAYOLO	397	153	2	84	163	12	0
PRIVADAS	24 601	9 852	164	7 605	5 782	1 862	10
ASOCIACIÓN UNIV. PRIV. SAN JUAN BAUTISTA	103	26	4	49	25	1	0
FACULTAD DE TEOLOGIA PONTIFICIA Y CIVIL DE LIMA	17	5	0	11	1	2	0

Continúa...

CUADRO A.2.13

PERÚ: TOTAL DE ALUMNOS DE POST GRADO, POR MODALIDAD DE TITULACIÓN DEL ESTUDIO DE PRE GRADO CONCLUIDO, SEGÚN TIPO Y NOMBRE DE UNIVERSIDAD

TIPO Y NOMBRE DE UNIVERSIDAD	MODALIDAD DE TITULACIÓN DE SU ESTUDIO DE PRE GRADO						Conclusión
	TOTAL	EXPERIENCIA PRE PROFESIONAL	EXAMEN	CURSO DE ACTUALIZACIÓN	CLASES MAGISTRALES	NEP	
							TESIS
PONTIFICIA UNIV. CATÓLICA DEL PERÚ	3 432	1 139	9	1 138	1 119	56	3
UNIV. ALAS PERUANAS	698	292	6	210	178	37	1
UNIV. ANDINA DEL CUSCO	63	28	1	15	20	1	0
UNIV. ANDINA NESTOR CÁCERES VELÁSQUEZ	2 628	1 497	11	727	377	103	2
UNIV. CATÓLICA SAN PABLO	1 120	672	1	341	117	29	0
UNIV. CATÓLICA SANTA MARIA	310	170	4	62	75	16	0
UNIV. CATÓLICA LOS ÁNGELES DE CHIMBOTE	24	10	1	5	9	0	0
UNIV. CATÓLICA SANTO TORIBIO DE MOGROVEJO	36	22	0	13	1	0	0
UNIV. PRIV. CÉSAR VALLEJO	5 767	2 448	40	1 381	963	1 127	2
UNIV. CIENTÍFICA DEL SUR	30	10	1	8	11	0	0
UNIV. CONTINENTAL DE CIENCIA E INGENIERÍA	64	14	0	16	35	1	0
UNIV. ESAN	339	124	2	88	121	14	0
UNIV. PRIV. DE HUÁNUCO	182	32	2	99	49	1	0
UNIV. DE LIMA	582	234	5	157	169	22	0
UNIV. DE PIURA	1 481	333	6	764	386	22	1
UNIV. DE SAN MARTIN DE PORRES	74	12	0	25	38	0	0
UNIV. DEL PACÍFICO	240	81	3	54	101	1	0
UNIV. FEMENINA DEL SAGRADO CORAZON	261	86	0	62	96	20	0
UNIV. INCA GARCILASO DE LA VEGA	819	170	9	275	345	41	1
UNIV. JOSÉ CARLOS MARIÁTEGUI	743	247	3	280	191	42	0
UNIV. PARTICULAR DE CHICLAYO	2	2	0	0	0	0	0
UNIV. PRIV. MARCELINO CHAMPAGNAT	88	25	1	32	27	9	0
UNIV. PERUANA LOS ANDES	757	255	14	254	246	19	0
UNIV. PERUANA CAYETANO HEREDIA	1 634	781	8	589	248	20	0
UNIV. PERUANA DE CIENCIAS APLICADAS	192	68	2	63	59	0	0
UNIV. PERUANA UNION	315	107	3	115	79	20	0
UNIV. PRIV. ANTENOR ORREGO	375	170	6	76	82	48	0
UNIV. PRIV. NORBERT WIENER	370	116	1	113	121	26	0
UNIV. PRIV. SAN IGNACIO DE LOYOLA	68	50	0	7	10	1	0
UNIV. DE TACNA	168	65	2	71	31	2	0
UNIV. PRIV. DEL NORTE	588	131	5	207	165	126	0
UNIV. RICARDO PALMA	490	188	2	97	194	18	0
UNIV. PRIV. SAN PEDRO	537	241	12	200	91	37	0
UNIV. TECNOLÓGICA DEL PERU	4	1	0	1	2	0	0

NOTA: CONSIDERAR TODOS LOS POST GRADO QUE SEAN TITULADOS.

NOTA: Incluye todas las universidades que vienen funcionando formalmente en el Sistema Universitario Peruano.

FUENTE: INEI - II CENSO NACIONAL UNIVERSITARIO, 2010

CUADRO A.2.14

PERÚ: PROMEDIO DE CRÉDITOS QUE COMPRENDE EL ESTUDIO DE POST GRADO Y CRÉDITOS APROBADOS,
SEGÚN TIPO Y NOMBRE DE UNIVERSIDAD

TIPO Y NOMBRE DE UNIVERSIDAD	ESTUDIOS DE POST GRADO Y PROMEDIO DE CRÉDITOS							NEP
	TOTAL	II ESPECIALIZACIÓN		MAESTRÍA		DOCTORADO		
		TOTAL CRÉDITOS	CRÉDITOS APROBADOS	TOTAL CRÉDITOS	CRÉDITOS APROBADOS	TOTAL CRÉDITOS	CRÉDITOS APROBADOS	
TOTAL	56 358	59,3	28,1	57,0	22,4	60,8	27,9	9
PÚBLICAS	24 591	66,0	33,1	57,0	23,2	60,6	28,0	7
UNIV. NAC. AGRARIA DE LA SELVA	178	66,0	16,0	41,2	15,7	-	-	0
UNIV. NAC. AGRARIA LA MOLINA	976	40,8	10,8	37,5	16,3	50,6	20,5	0
UNIV. NAC. DANIEL ALCIDES CARRIÓN	447	56,4	41,9	62,0	19,3	61,3	31,9	0
UNIV. NAC. DE CAJAMARCA	438	30,3	12,9	45,2	15,9	77,0	35,3	0
UNIV. NAC. DE EDUCACIÓN ENRIQUE GUZMAN Y VALLE	2 144	56,5	25,9	55,6	18,8	58,0	29,0	0
UNIV. NAC. DE HUANCAMELICA	285	26,8	11,6	49,7	16,8	48,8	21,8	0
UNIV. NAC. DE INGENIERIA	1 068	36,1	11,3	45,6	21,8	48,3	14,1	5
UNIV. NAC. DE LA AMAZONIA PERUANA	454	39,2	17,8	66,2	30,8	62,3	27,3	0
UNIV. NAC. DE PIURA	656	83,8	29,5	62,6	22,4	73,7	22,2	0
UNIV. NAC. DE SAN AGUSTÍN	1 853	50,2	30,2	60,7	31,3	61,2	35,1	0
UNIV. NAC. DE SAN ANTONIO ABAD	1 285	63,9	40,1	63,8	37,9	62,1	34,6	0
UNIV. NAC. DE SAN MARTIN	173	74,0	44,0	63,3	31,6	80,8	71,2	0
UNIV. NAC. DE TRUJILLO	1 564	86,1	37,4	54,7	17,9	67,5	22,6	1
UNIV. NAC. DE TUMBES	133	67,8	18,5	59,3	37,2	60,8	3,4	0
UNIV. NAC. DE UCAYALI	186	20,0	0,0	58,5	26,4	-	-	0
UNIV. NAC. DEL ALTIPLANO	822	46,6	30,0	59,8	34,8	62,2	35,0	0
UNIV. NAC. DEL CALLAO	391	55,8	28,8	64,0	28,5	-	-	0
UNIV. NAC. DEL CENTRO DEL PERU	906	50,2	20,9	47,5	14,5	54,3	24,8	0
UNIV. NAC. DEL SANTA	88	-	-	57,1	31,0	78,8	46,8	0
UNIV. NAC. FEDERICO VILLARREAL	2 447	73,2	37,9	58,8	21,6	49,7	24,6	1
UNIV. NAC. HERMILIO VALDIZAN	700	47,8	12,5	64,9	23,6	61,6	28,2	0
UNIV. NAC. JORGE BASADRE GROHMANN	288	58,0	32,3	54,4	19,8	52,9	10,1	0
UNIV. NAC. JOSÉ FAUSTINO SÁNCHEZ CARRIÓN	515	50,7	29,1	54,7	28,4	62,2	36,2	0
UNIV. NAC. MAYOR DE SAN MARCOS	3 447	83,0	40,5	64,7	21,0	64,8	25,4	0
UNIV. NAC. PEDRO RUIZ GALLO	1 349	51,7	23,6	66,1	27,5	75,8	33,8	0
UNIV. NAC. SAN CRISTOBAL DE HUAMANGA	411	55,0	0,7	38,2	12,1	-	-	0
UNIV. NAC. SAN LUIS GONZAGA	939	60,5	23,5	57,5	22,7	57,8	29,8	0
UNIV. NAC. SANTIAGO ANTÚNEZ DE MAYOLO	448	40,9	21,7	58,6	27,3	63,5	29,2	0
PRIVADAS	31 767	54,7	24,7	57,0	21,9	61,2	27,8	2
ASOCIACIÓN UNIV. PRIV. SAN JUAN BAUTISTA	117	79,3	0,8	56,3	25,7	-	-	0
FACULTAD DE TEOLOGIA PONTIFICIA Y CIVIL DE LIMA	41	52,5	18,9	49,3	13,6	-	-	0
PONTIFICIA UNIV. CATÓLICA DEL PERÚ	4 700	35,1	12,6	51,4	20,5	43,6	13,2	0
UNIV. ALAS PERUANAS	842	38,8	21,3	55,8	30,4	57,5	30,9	1
UNIV. ANDINA DEL CUSCO	73	49,2	7,8	63,8	49,5	.	.	0
UNIV. ANDINA NESTOR CÁCERES VELÁSQUEZ	3 602	50,8	19,9	53,0	16,4	76,2	33,0	0
UNIV. AUTÓNOMA DEL PERÚ	1	92,0	40,0	-	-	-	-	0
UNIV. CATÓLICA SAN PABLO	36	-	-	64,8	37,9	-	-	0
UNIV. CATÓLICA SANTA MARIA	1 247	47,7	12,2	58,9	29,8	53,8	20,3	0
UNIV. CATÓLICA LOS ÁNGELES DE CHIMBOTE	372	67,1	28,6	66,4	37,6	72,1	38,9	0

Continúa ...

CUADRO A.2.14

PERÚ: PROMEDIO DE CRÉDITOS QUE COMPRENDE EL ESTUDIO DE POST GRADO Y CRÉDITOS APROBADOS,
SEGÚN TIPO Y NOMBRE DE UNIVERSIDAD

TIPO Y NOMBRE DE UNIVERSIDAD	ESTUDIOS DE POST GRADO Y PROMEDIO DE CRÉDITOS							Conclusión
	TOTAL	II ESPECIALIZACIÓN		MAESTRÍA		DOCTORADO		NEP
		TOTAL	CRÉDITOS	TOTAL	CRÉDITOS	TOTAL	CRÉDITOS	
		CRÉDITOS	APROBADOS	CRÉDITOS	APROBADOS	CRÉDITOS	APROBADOS	
UNIV. CATÓLICA SANTO TORIBIO DE MOGROVEJO	39	65,0	0,0	63,6	2,3	-	-	0
UNIV. PRIV. CÉSAR VALLEJO	8 647	44,1	17,9	58,9	18,2	64,5	30,6	1
UNIV. CIENTÍFICA DEL SUR	31	15,5	0,0	73,7	33,7	-	-	0
UNIV. CONTINENTAL DE CIENCIA E INGENIERÍA	68	64,0	2,0	60,5	20,1	-	-	0
UNIV. ESAN	305	35,3	28,7	74,2	38,0	53,5	37,5	0
UNIV. PRIV. DE HUÁNUCO	367	37,0	16,1	55,5	15,2	52,9	10,1	0
UNIV. DE LIMA	269	49,3	16,7	48,1	21,7	-	-	0
UNIV. DE PIURA	798	46,8	27,4	56,0	18,9	-	-	0
UNIV. DE SAN MARTIN DE PORRES	1 608	71,2	38,7	56,5	21,3	62,4	28,7	0
UNIV. DEL PACÍFICO	105	45,0	22,0	53,6	31,6	-	-	0
UNIV. FEMENINA DEL SAGRADO CORAZON	309	52,5	24,0	57,2	15,9	60,8	29,4	0
UNIV. INCA GARCILASO DE LA VEGA	933	51,6	20,7	58,3	26,0	56,7	30,4	0
UNIV. JOSÉ CARLOS MARIÁTEGUI	840	43,7	21,5	55,9	28,9	62,2	26,2	0
UNIV. PARTICULAR DE CHICLAYO	2	-	-	18,0	18,0	53,0	39,0	0
UNIV. PRIV. MARCELINO CHAMPAGNAT	104	46,9	16,8	54,6	14,0	-	-	0
UNIV. PERUANA LOS ANDES	786	50,1	23,8	53,2	21,5	44,3	30,3	0
UNIV. PERUANA CAYETANO HEREDIA	1 706	63,7	33,9	61,2	25,2	60,8	18,0	0
UNIV. PERUANA DE CIENCIAS APLICADAS	266	32,7	16,9	39,4	16,7	-	-	0
UNIV. PERUANA UNION	377	50,8	14,9	59,7	31,3	60,9	19,8	0
UNIV. PRIV. ANTENOR ORREGO	447	39,3	21,0	61,0	18,7	65,9	24,6	0
UNIV. PRIV. NORBERT WIENER	179	66,2	30,0	65,1	26,4	-	-	0
UNIV. PRIV. SAN IGNACIO DE LOYOLA	731	58,3	39,2	65,8	46,5	62,9	47,1	0
UNIV. DE TACNA	421	102,8	41,9	67,0	21,2	65,3	25,4	0
UNIV. PRIV. DEL NORTE	75	-	-	75,5	31,2	-	-	0
UNIV. RICARDO PALMA	615	50,7	18,6	56,1	16,7	60,0	31,6	0
UNIV. PRIV. SAN PEDRO	664	48,3	27,3	59,4	31,6	82,8	74,0	0
UNIV. TECNOLÓGICA DEL PERU	44	25,4	14,7	27,8	3,0	-	-	0

NOTA: Incluye todas las universidades que vienen funcionando formalmente en el Sistema Universitario Peruano.

FUENTE: INEI - II CENSO NACIONAL UNIVERSITARIO, 2010

CUADRO A.2.15

PERÚ: TOTAL DE ALUMNOS DE POST GRADO, POR TIPO Y FRECUENCIA DE ESTUDIO, SEGÚN TIPO Y NOMBRE DE UNIVERSIDAD

TIPO Y NOMBRE DE UNIVERSIDAD	ESTUDIOS DE POST GRADO Y FRECUENCIA DE ESTUDIO																			
	II ESPECIALIZACIÓN							MAESTRIA							DOCTORADO					
	TOTAL	DIARIO	INTER-DIARIO SEMANA	FIN DE SEMANA	QUIN-CENAL	MEN-SUAL	TOTAL	DIARIO	INTER-DIARIO SEMANA	FIN DE SEMANA	QUIN-CENAL	MEN-SUAL	TOTAL	DIARIO	INTER-DIARIO SEMANA	FIN DE SEMANA	QUIN-CENAL	MEN-SUAL	NEP	
TOTAL	56 358	7 726	2 104	1 011	2 554	589	1 468	44 577	2 761	8 640	21 707	5 304	6 165	4 047	167	454	2 617	490	319	8
PÚBLICAS	24 591	3 160	1 144	420	1 113	188	295	18 928	1 012	3 814	11 765	1 622	715	2 497	85	305	1 691	271	145	6
UNIV. NAC. AGRARIA DE LA SELVA	178	1	0	0	1	0	0	177	0	6	170	0	1	0	0	0	0	0	0	0
UNIV. NAC. AGRARIA LA MOLINA	976	5	1	2	2	0	0	885	292	178	207	19	189	86	15	21	23	6	21	0
UNIV. NAC. DANIEL ALCIDES CARRIÓN	447	10	4	0	6	0	0	397	3	5	356	19	14	40	0	0	25	2	13	0
UNIV. NAC. DE CAJAMARCA	438	9	0	1	8	0	0	364	8	11	334	9	2	65	5	4	49	4	3	0
UNIV. NAC. DE EDUCACIÓN ENRIQUE GUZMAN Y VALLE	2 144	99	2	11	66	14	6	1 672	94	485	500	558	35	373	14	95	133	108	23	0
UNIV. NAC. DE HUANCAYELICA	285	10	2	1	6	0	1	267	5	9	241	11	1	8	1	0	3	4	0	0
UNIV. NAC. DE INGENIERIA	1 068	45	6	12	22	2	3	1 004	98	261	611	31	3	14	3	2	9	0	0	5
UNIV. NAC. DE LA AMAZONIA PERUANA	454	6	1	1	2	0	2	386	9	239	124	2	12	62	2	4	33	10	13	0
UNIV. NAC. DE PIURA	656	26	17	0	8	1	0	528	3	12	440	72	1	102	0	7	71	23	1	0
UNIV. NAC. DE SAN AGUSTÍN	1 853	535	63	136	202	29	105	1 075	21	97	586	177	194	243	3	10	145	38	47	0
UNIV. NAC. DE SAN ANTONIO ABAD	1 285	229	59	19	59	80	12	1 029	34	15	850	85	45	27	1	0	17	5	4	0
UNIV. NAC. DE SAN MARTIN	173	2	1	0	1	0	0	143	1	3	125	13	1	28	1	20	5	1	1	0
UNIV. NAC. DE TRUJILLO	1 564	121	77	1	38	1	4	1 269	23	55	1 145	26	20	174	4	19	142	4	5	0
UNIV. NAC. DE TUMBES	133	4	1	0	3	0	0	95	0	2	93	0	0	34	1	0	29	4	0	0
UNIV. NAC. DE UCAYALI	186	1	0	1	0	0	0	185	3	6	169	1	6	0	0	0	0	0	0	0
UNIV. NAC. DEL ALTIPLANO	822	110	2	2	96	6	4	638	16	15	598	4	5	74	5	2	62	4	1	0
UNIV. NAC. DEL CALLAO	391	21	4	1	9	7	0	370	7	29	334	0	0	0	0	0	0	0	0	0
UNIV. NAC. DEL CENTRO DEL PERU	906	26	2	1	20	2	1	795	11	18	714	51	1	85	2	1	78	4	0	0
UNIV. NAC. DEL SANTA	88	0	0	0	0	0	0	80	3	1	73	2	1	8	0	2	4	2	0	0
UNIV. NAC. FEDERICO VILLARREAL	2 447	429	239	39	144	4	3	1 639	36	1 345	222	7	29	378	8	31	334	1	4	1
UNIV. NAC. HERMILO VALDIZAN	700	138	2	5	124	3	4	470	5	14	442	3	6	92	0	0	82	4	6	0
UNIV. NAC. JORGE BASADRE GROHMANN	288	3	1	0	2	0	0	271	4	6	261	0	0	14	1	0	13	0	0	0

Continúa ...

CUADRO A.2.15

PERÚ: TOTAL DE ALUMNOS DE POST GRADO, POR TIPO Y FRECUENCIA DE ESTUDIO, SEGÚN TIPO Y NOMBRE DE UNIVERSIDAD

TIPO Y NOMBRE DE UNIVERSIDAD	ESTUDIOS DE POST GRADO Y FRECUENCIA DE ESTUDIO																	
	II ESPECIALIZACIÓN							MAESTRÍA							DOCTORADO			
	TOTAL	DIARIO	INTER-DIARIO SEMANA	QUIN-CENAL	MEN-SUAL	TOTAL	DIARIO	INTER-DIARIO SEMANA	QUIN-CENAL	MEN-SUAL	TOTAL	DIARIO	INTER-DIARIO SEMANA	QUIN-CENAL	MEN-SUAL	NEP		
UNIV. NAC. JOSÉ FAUSTINO SÁNCHEZ CARRIÓN	515	25	2	3	20	0	0	438	1	18	418	0	1	52	0	0	0	
UNIV. NAC. MAYOR DE SAN MARCOS	3 447	938	591	170	128	13	36	2 218	297	905	804	145	67	291	16	75	164	34
UNIV. NAC. PEDRO RUIZ GALLO	1 349	217	14	7	60	25	111	1 066	20	36	548	382	80	66	1	3	49	13
UNIV. NAC. SAN CRISTOBAL DE HUAMANGA	411	3	0	1	2	0	0	408	8	20	379	1	0	0	0	0	0	0
UNIV. NAC. SAN LUIS GONZAGA	939	140	52	4	82	0	2	653	5	11	635	2	0	146	2	6	138	0
UNIV. NAC. SANTIAGO ANTÚNEZ DE MAYOLO	448	7	1	2	2	1	1	406	5	12	386	2	1	35	0	3	31	0
PRIVADAS	31 767	4 566	960	591	1 441	401	1 173	25 649	1 749	4 826	9 942	3 682	5 450	1 550	82	149	926	219
ASOCIACIÓN UNIV. PRIV. SAN JUAN BAUTISTA	117	13	1	12	0	0	0	104	0	1	102	1	0	0	0	0	0	0
FACULTAD DE TEOLOGÍA PONTIFICIA Y CIVIL DE LIMA	41	12	0	9	0	2	1	29	8	13	4	1	3	0	0	0	0	0
PONTIFICIA UNIV. CATÓLICA DEL PERÚ	4 700	133	58	51	13	10	1	4 478	846	2 091	447	1 053	41	89	13	37	27	7
UNIV. ALAS PERUANAS	842	100	43	9	42	1	5	607	21	26	537	17	6	134	11	11	107	4
UNIV. ANDINA DEL CUSCO	73	34	3	4	0	2	25	39	2	1	32	3	1	0	0	0	0	0
UNIV. ANDINA NESTOR CÁCERES VELÁSQUEZ	3 602	1 182	12	29	94	122	925	2 210	20	22	205	161	1 802	210	7	5	63	83
UNIV. AUTÓNOMA DEL PERÚ	1	1	1	0	0	0	0	0	0	0	0	0	0	0	0	0	0	0
UNIV. CATÓLICA SAN PABLO	36	0	0	0	0	0	0	36	0	2	2	32	0	0	0	0	0	0
UNIV. CATÓLICA SANTA MARÍA	1 247	235	28	66	63	10	68	905	157	67	139	540	2	107	3	8	84	12
UNIV. CATÓLICA LOS ÁNGELES DE CHIMBOTE	372	89	7	6	23	51	2	266	8	16	145	88	9	17	3	0	2	12
UNIV. CATÓLICA SANTO TORIBIO DE MOGROVEJO	39	1	0	0	1	0	0	38	1	2	35	0	0	0	0	0	0	0
UNIV. PRIV. CESAR VALLEJO	8 647	230	65	20	68	18	59	8 169	59	203	3 848	910	3 149	247	6	8	83	52
UNIV. CIENTÍFICA DEL SUR	31	4	0	4	0	0	0	27	0	0	5	22	0	0	0	0	0	0
UNIV. CONTINENTAL DE CIENCIA E INGENIERÍA	68	1	0	0	0	1	0	67	3	1	11	36	16	0	0	0	0	0
UNIV. DE ADMINISTRACIÓN DE NEGOCIOS ESAN	305	3	0	0	2	1	0	300	35	164	35	65	1	2	1	0	0	1
UNIV. PRIV. DE HUÁNUCO	367	10	4	1	2	0	3	286	1	12	254	8	11	71	2	0	69	0
UNIV. DE LIMA	269	3	1	2	0	0	0	266	54	124	87	1	0	0	0	0	0	0

Continúa...

CUADRO A.2.15

PERÚ: TOTAL DE ALUMNOS DE POST GRADO, POR TIPO Y FRECUENCIA DE ESTUDIO, SEGÚN TIPO Y NOMBRE DE UNIVERSIDAD

Conclusión

TIPO Y NOMBRE DE UNIVERSIDAD	ESTUDIOS DE POST GRADO Y FRECUENCIA DE ESTUDIO																		NEP			
	II ESPECIALIZACIÓN									MAESTRIA										DOCTORADO		
	TOTAL	DIARIO	INTER-DIARIO	FIN DE SEMANA	QUIN-CENAL	MEN-SUAL	TOTAL	DIARIO	INTER-DIARIO	FIN DE SEMANA	QUIN-CENAL	MEN-SUAL	TOTAL	DIARIO	INTER-DIARIO	FIN DE SEMANA	QUIN-CENAL	MEN-SUAL				
UNIV. DE PIURA	798	10	2	2	4	0	2	788	91	202	469	13	13	0	0	0	0	0	0			
UNIV. DE SAN MARTIN DE PORRES	1 608	324	229	25	67	0	3	1 095	95	363	629	5	3	189	7	24	156	2	0			
UNIV. DEL PACIFICO	105	1	0	1	0	0	0	104	11	86	7	0	0	0	0	0	0	0	0			
UNIV. FEMENINA DEL SAGRADO CORAZON	309	85	21	58	0	0	6	207	7	141	49	0	10	17	1	1	14	0	1			
UNIV. INCA GARCILASO DE LA VEGA	933	69	35	21	3	6	4	690	24	541	120	2	3	174	3	23	147	1	0			
UNIV. JOSÉ CARLOS MARIÁTEGUI	840	124	0	4	29	50	41	665	2	15	134	402	112	51	1	2	12	36	0			
UNIV. PARTICULAR DE CHICLAYO	2	0	0	0	0	0	0	1	0	0	0	1	0	1	0	0	0	1	0			
UNIV. PRIV. MARCELINO CHAMPAGNAT	104	14	1	2	10	0	1	90	0	10	80	0	0	0	0	0	0	0	0			
UNIV. PERUANA LOS ANDES	786	353	6	22	274	50	1	390	5	6	266	113	0	43	1	2	37	3	0			
UNIV. PERUANA CAYETANO HEREDIA	1 706	1 100	378	143	571	1	7	576	84	83	176	29	204	30	4	3	8	3	12			
UNIV. PERUANA DE CIENCIAS APLICADAS	266	33	1	20	11	1	0	233	14	115	31	71	2	0	0	0	0	0	0			
UNIV. PERUANA UNION	377	59	3	38	15	0	3	285	116	13	102	8	46	33	17	3	10	0	3			
UNIV. PRIV. ANTENOR ORREGO	447	9	5	2	2	0	0	409	4	12	381	6	6	29	0	0	29	0	0			
UNIV. PRIV. NORBERT WIENER	179	66	2	4	19	41	0	113	1	30	82	0	0	0	0	0	0	0	0			
UNIV. PRIV. SAN IGNACIO DE LOYOLA	731	20	3	10	7	0	0	689	48	294	337	4	6	22	0	14	4	3	1			
UNIV. DE TACNA	421	54	3	1	5	33	12	309	14	19	272	3	1	58	2	2	54	0	0			
UNIV. PRIV. DEL NORTE	75	0	0	0	0	0	0	75	0	1	4	70	0	0	0	0	0	0	0			
UNIV. RICARDO PALMA	615	136	15	20	100	1	0	465	10	138	316	1	0	14	0	6	8	0	0			
UNIV. PRIV. SAN PEDRO	664	18	2	1	14	0	1	634	6	11	598	16	3	12	0	0	12	0	0			
UNIV. TECNOLÓGICA DEL PERU	44	40	31	4	2	0	3	4	2	1	1	0	0	0	0	0	0	0	0			

NOTA: Incluye todas las universidades que vienen funcionando formalmente en el Sistema Universitario Peruano.

FUENTE: INEI - II CENSO NACIONAL UNIVERSITARIO, 2010

CUADRO A.2.16

PERÚ: TOTAL DE ALUMNOS DE II ESPECIALIZACIÓN, POR CONOCIMIENTO DE COMPUTACIÓN Y SOFTWARE UTILIZADO FRECUENTEMENTE, SEGÚN TIPO Y NOMBRE DE UNIVERSIDAD

TIPO Y NOMBRE DE UNIVERSIDAD	SOFTWARE QUE UTILIZA FRECUENTEMENTE										NO TIENE CONOCIMIENTOS
	TOTAL	TIENE CONOCIMIENTOS	HOJA DE CÁLCULO	PROCESADOR DE TEXTO	MANEJADOR DE BASE DE DATOS	GRAFICADOR	PAQUETE ESTADÍSTICO	SOFTWARE ESPECÍFICO PARA SU CARRERA	OTRO	NINGUNO	
TOTAL	7 726	7 175	4 222	5 280	2 298	1 576	1 231	2 550	314	352	551
PÚBLICAS	3 160	2 984	1 878	2 223	1 046	730	626	1 134	128	127	176
UNIV. NAC. AGRARIA DE LA SELVA	1	1	1	1	1	1	1	1	0	0	0
UNIV. NAC. AGRARIA LA MOLINA	5	5	2	3	3	1	2	3	0	0	0
UNIV. NAC. DANIEL ALCIDES CARRIÓN	10	10	8	8	7	5	3	6	0	0	0
UNIV. NAC. DE CAJAMARCA	9	7	6	6	2	1	2	1	0	0	2
UNIV. NAC. DE EDUCACIÓN ENRIQUE GUZMAN Y VALLE	99	83	47	66	21	18	11	29	2	2	16
UNIV. NAC. DE HUANCVELICA	10	8	5	4	1	3	3	4	0	0	2
UNIV. NAC. DE INGENIERIA	45	43	41	34	19	23	12	32	1	0	2
UNIV. NAC. DE LA AMAZONIA PERUANA	6	5	5	4	3	0	0	1	0	0	1
UNIV. NAC. DE PIURA	26	24	10	14	7	8	7	16	3	1	2
UNIV. NAC. DE SAN AGUSTÍN	535	518	380	408	215	167	139	221	21	13	17
UNIV. NAC. DE SAN ANTONIO ABAD	229	218	135	161	75	56	55	95	5	15	11
UNIV. NAC. DE SAN MARTIN	2	1	0	1	0	0	0	1	0	0	1
UNIV. NAC. DE TRUJILLO	121	119	81	97	44	31	23	44	7	3	2
UNIV. NAC. DE TUMBES	4	4	3	4	1	0	1	2	0	0	0
UNIV. NAC. DE UCAYALI	1	1	1	1	1	1	0	1	0	0	0
UNIV. NAC. DEL ALTIPLANO	110	102	72	78	33	28	30	44	3	2	8
UNIV. NAC. DEL CALLAO	21	20	15	16	11	6	6	11	1	2	1
UNIV. NAC. DEL CENTRO DEL PERU	26	22	16	17	5	4	4	8	0	0	4
UNIV. NAC. FEDERICO VILLARREAL	429	406	225	270	135	93	76	157	13	26	23
UNIV. NAC. HERMILIO VALDIZAN	138	127	73	88	26	15	9	35	1	2	11
UNIV. NAC. JORGE BASADRE GROHMANN	3	2	1	2	1	1	1	1	0	0	1
UNIV. NAC. JOSÉ FAUSTINO SÁNCHEZ CARRIÓN	25	23	14	17	5	6	3	8	1	0	2

Continúa ...

CUADRO A.2.16

PERÚ: TOTAL DE ALUMNOS DE II ESPECIALIZACIÓN, POR CONOCIMIENTO DE COMPUTACIÓN Y SOFTWARE UTILIZADO FRECUENTEMENTE, SEGÚN TIPO Y NOMBRE DE UNIVERSIDAD

TIPO Y NOMBRE DE UNIVERSIDAD	TOTAL	TIENE CONOCIMIENTOS	SOFTWARE QUE UTILIZA FRECUENTEMENTE							NO TIENE CONOCIMIENTOS	
			HOJA DE CÁLCULO	PROCESADOR DE TEXTO	MANEJADOR DE BASE DE DATOS	GRAFI-CADOR	PAQUETE ESTADÍSTICO	SOFTWARE ESPECÍFICO PARA SU CARRERA	OTRO		NINGUNO
UNIV. NAC. MAYOR DE SAN MARCOS	938	912	563	695	333	211	194	307	54	42	26
UNIV. NAC. PEDRO RUIZ GALLO	217	185	104	127	56	29	26	52	13	12	32
UNIV. NAC. SAN CRISTOBAL DE HUAMANGA	3	3	2	3	2	1	1	1	0	0	0
UNIV. NAC. SAN LUIS GONZAGA	140	128	63	93	38	20	16	51	3	7	12
UNIV. NAC. SANTIAGO ANTÚNEZ DE MAYOLO	7	7	5	5	1	1	1	2	0	0	0
PRIVADAS	4 566	4 191	2 344	3 057	1 252	846	605	1 416	186	225	375
ASOCIACIÓN UNIV. PRIV. SAN JUAN BAUTISTA	13	12	6	9	3	2	1	7	2	0	1
FACULTAD DE TEOLOGIA PONTIFICIA Y CIVIL DE LIMA	12	11	6	9	1	3	0	1	1	1	1
PONTIFICIA UNIV. CATÓLICA DEL PERÚ	133	131	91	114	59	31	23	38	3	5	2
UNIV. ALAS PERUANAS	100	88	49	63	30	22	13	32	6	7	12
UNIV. ANDINA DEL CUSCO	34	31	17	21	9	3	0	8	2	2	3
UNIV. ANDINA NESTOR CÁCERES VELÁSQUEZ	1 182	1 028	599	758	296	230	151	372	29	43	154
UNIV. AUTONOMA DEL PERÚ	1	1	1	1	1	1	1	1	0	0	0
UNIV. CATÓLICA SANTA MARIA	235	218	106	161	57	36	36	63	6	12	17
UNIV. CATÓLICA LOS ÁNGELES DE CHIMBOTE	89	81	43	55	24	12	13	29	2	11	8
UNIV. CATÓLICA SANTO TORIBIO DE MOGROVEJO	1	1	0	1	0	0	0	0	0	0	0
UNIV. CÉSAR VALLEJO	230	176	82	97	42	21	20	52	11	19	54
UNIV. CIENTÍFICA DEL SUR	4	4	2	2	1	0	0	1	0	0	0
UNIV. CONTINENTAL DE CIENCIA E INGENIERÍA	1	1	1	1	0	0	0	0	0	0	0
UNIV. ESAN	3	3	3	3	1	1	0	1	0	0	0
UNIV. PRIV. DE HUÁNUCO	10	8	4	4	2	0	2	2	1	3	2
UNIV. DE LIMA	3	3	2	3	0	0	0	1	1	0	0
UNIV. DE PIURA	10	10	8	9	5	1	1	7	0	0	0

Continúa...

CUADRO A.2.16

PERÚ: TOTAL DE ALUMNOS DE II ESPECIALIZACIÓN, POR CONOCIMIENTO DE COMPUTACIÓN Y SOFTWARE UTILIZADO FRECUENTEMENTE, SEGÚN TIPO Y NOMBRE DE UNIVERSIDAD

TIPO Y NOMBRE DE UNIVERSIDAD	TOTAL	TIENE CONOCIMIENTOS	SOFTWARE QUE UTILIZA FRECUENTEMENTE										NO TIENE CONOCIMIENTOS	Conclusión
			HOJA DE CÁLCULO	PROCESADOR DE TEXTO	MANEJADOR DE BASE DE DATOS	GRAFICADOR	PAQUETE ESTADÍSTICO	SOFTWARE ESPECÍFICO PARA SU CARRERA	OTRO	NINGUNO				
UNIV. DE SAN MARTIN DE PORRES	324	313	171	225	108	79	53	97	16	17	11			
UNIV. DEL PACÍFICO	1	1	1	1	1	0	0	1	0	0	0			
UNIV. FEMENINA DEL SAGRADO CORAZON	85	82	36	56	18	12	5	24	8	8	3			
UNIV. INCA GARCILASO DE LA VEGA	69	60	30	37	16	13	14	29	5	6	9			
UNIV. JOSÉ CARLOS MARIÁTEGUI	124	112	65	91	18	15	8	27	2	6	12			
UNIV. PRIV. MARCELINO CHAMPAGNAT	14	14	8	11	2	4	0	3	2	1	0			
UNIV. PERUANA LOS ANDES	353	338	202	262	124	95	88	153	21	7	15			
UNIV. PERUANA CAYETANO HEREDIA	1 100	1 054	538	762	296	164	109	299	46	61	46			
UNIV. PERUANA DE CIENCIAS APLICADAS	33	33	33	27	18	16	9	13	3	0	0			
UNIV. PERUANA UNION	59	54	34	39	14	10	17	19	3	2	5			
UNIV. PRIV. ANTENOR ORREGO	9	5	3	3	3	1	0	2	0	0	4			
UNIV. PRIV. NORBERT WIENER	66	65	41	42	24	13	9	26	2	4	1			
UNIV. PRIV. SAN IGNACIO DE LOYOLA	20	20	12	17	9	7	4	10	1	0	0			
UNIV. DE TACNA	54	51	34	40	15	15	7	20	2	3	3			
UNIV. RICARDO PALMA	136	129	78	102	34	27	12	43	6	5	7			
UNIV. PRIV. SAN PEDRO	18	18	11	12	5	4	4	10	0	1	0			
UNIV. TECNOLÓGICA DEL PERU	40	35	27	19	16	8	5	25	5	1	5			

NOTA: Incluye todas las universidades que vienen funcionando formalmente en el Sistema Universitario Peruano.

FUENTE: INEI - II CENSO NACIONAL UNIVERSITARIO, 2010

CUADRO A.2.17

PERÚ: TOTAL DE ALUMNOS DE MAESTRÍA, POR CONOCIMIENTO DE COMPUTACIÓN Y SOFTWARE UTILIZADO FRECUENTEMENTE, SEGÚN TIPO Y NOMBRE DE UNIVERSIDAD

TIPO Y NOMBRE DE UNIVERSIDAD	TOTAL	TIENE CONOCIMIENTOS	SOFTWARE QUE UTILIZA FRECUENTEMENTE							NO TIENE CONOCIMIENTOS	
			HOJA DE CALCULO	PROCESADOR DE TEXTO	MANEJADOR DE BASE DE DATOS	GRAFICADOR	PAQUETE ESTADISTICO	SOFTWARE ESPECIFICO PARA SU CARRERA	OTRO		NINGUNO
TOTAL	44 577	42 406	29 129	34 183	14 629	10 902	9 322	17 126	1 597	1 211	2 171
PÚBLICAS	18 928	18 188	13 467	14 688	6 987	5 090	4 646	8 290	679	420	740
UNIV. NAC. AGRARIA DE LA SELVA	177	175	154	136	78	43	65	82	7	3	2
UNIV. NAC. AGRARIA LA MOLINA	885	878	801	768	401	362	384	457	26	5	7
UNIV. NAC. DANIEL ALCIDES CARRIÓN	397	383	283	310	182	121	108	182	7	5	14
UNIV. NAC. DE CAJAMARCA	364	358	240	282	130	73	56	162	6	6	6
UNIV. NAC. DE EDUCACIÓN ENRIQUE GUZMAN Y VALLE	1 672	1 489	818	1 127	421	294	230	463	36	78	183
UNIV. NAC. DE HUANCAYELICA	267	258	195	211	93	67	81	126	7	5	9
UNIV. NAC. DE INGENIERIA	1 004	996	923	859	498	536	351	792	29	3	8
UNIV. NAC. DE LA AMAZONIA PERUANA	386	376	283	291	148	82	114	136	17	9	10
UNIV. NAC. DE PIURA	528	508	342	382	165	97	107	208	16	19	20
UNIV. NAC. DE SAN AGUSTÍN	1 075	1 055	811	889	425	313	296	518	57	15	20
UNIV. NAC. DE SAN ANTONIO ABAD	1 029	1 005	791	849	456	335	349	451	45	26	24
UNIV. NAC. DE SAN MARTIN	143	139	112	116	58	37	43	61	5	3	4
UNIV. NAC. DE TRUJILLO	1 269	1 244	854	954	392	256	180	461	37	38	25
UNIV. NAC. DE TUMBES	95	95	90	92	24	14	11	33	0	0	0
UNIV. NAC. DE UCAYALI	185	181	133	143	68	39	34	71	10	4	4
UNIV. NAC. DEL ALTIPLANO	638	612	440	485	255	183	195	323	32	14	26
UNIV. NAC. DEL CALLAO	370	365	305	298	138	110	86	193	11	2	5
UNIV. NAC. DEL CENTRO DEL PERU	795	775	609	627	353	301	317	414	29	12	20
UNIV. NAC. DEL SANTA	80	75	58	68	22	23	22	26	2	0	5
UNIV. NAC. FEDERICO VILLARREAL	1 639	1 608	1 152	1 301	636	408	320	711	96	47	31

Continúa...

CUADRO A.2.17

PERÚ: TOTAL DE ALUMNOS DE MAESTRÍA, POR CONOCIMIENTO DE COMPUTACIÓN Y SOFTWARE UTILIZADO FRECUENTEMENTE, SEGÚN TIPO Y NOMBRE DE UNIVERSIDAD

TIPO Y NOMBRE DE UNIVERSIDAD	TOTAL	TIENE CONOCIMIENTOS	SOFTWARE QUE UTILIZA FRECUENTEMENTE							NO TIENE CONOCIMIENTOS	
			HOJA DE CALCULO	PROCESADOR DE TEXTO	MANEJADOR DE BASE DE DATOS	GRAFICADOR	PAQUETE ESTADISTICO	SOFTWARE ESPECIFICO PARA SU CARRERA	OTRO		NINGUNO
UNIV. NAC. HERMILO VALDIZAN	470	404	283	317	151	103	100	151	5	8	66
UNIV. NAC. JORGE BASADRE GROHMANN	271	261	227	234	127	103	90	130	11	2	10
UNIV. NAC. JOSÉ FAUSTINO SANCHEZ CARRIÓN	438	412	248	326	140	91	75	131	8	11	26
UNIV. NAC. MAYOR DE SAN MARCOS	2 218	2 118	1 657	1 749	905	617	596	954	104	38	100
UNIV. NAC. PEDRO RUIZ GALLO	1 066	1 005	598	751	283	198	176	438	43	40	61
UNIV. NAC. SAN CRISTOBAL DE HUAMANGA	408	393	295	296	144	84	102	177	10	6	15
UNIV. NAC. SAN LUIS GONZAGA	653	623	478	514	140	87	73	207	13	16	30
UNIV. NAC. SANTIAGO ANTÚNEZ DE MAYOLO	406	397	287	313	154	113	85	232	10	5	9
PRIVADAS	25 649	24 218	15 662	19 495	7 642	5 812	4 676	8 836	918	791	1 431
ASOCIACIÓN UNIV. PRIV. SAN JUAN BAUTISTA	104	100	60	84	35	25	20	37	3	4	4
FACULTAD DE TEOLOGIA PONTIFICIA Y CIVIL DE LIMA	29	27	15	24	12	10	3	10	0	0	2
PONTIFICIA UNIV. CATOLICA DEL PERÚ	4 478	4 416	3 616	3 944	1 734	1 428	1 282	1 816	192	50	62
UNIV. ALAS PERUANAS	607	592	437	477	215	197	172	264	38	19	15
UNIV. ANDINA DEL CUSCO	39	38	25	32	17	12	13	16	3	0	1
UNIV. ANDINA NESTOR CÁCERES VELÁSQUEZ	2 210	2 081	1 169	1 592	588	451	289	796	50	65	129
UNIV. CATOLICA SAN PABLO	36	36	29	34	17	15	4	11	1	0	0
UNIV. CATOLICA SANTA MARIA	905	879	484	707	219	154	97	295	24	29	26
UNIV. CATOLICA LOS ÁNGELES DE CHIMBOTE	266	233	151	186	97	63	41	77	10	10	33
UNIV. CATOLICA SANTO TORIBIO DE MOGROVEJO	38	35	19	26	8	4	3	10	1	2	3
UNIV. PRIV. CÉSAR VALLEJO	8 169	7 284	3 671	5 485	1 651	1 308	769	2 172	230	408	885
UNIV. CIENTIFICA DEL SUR	27	27	20	23	10	13	7	15	3	0	0
UNIV. CONTINENTAL DE CIENCIAS E INGENIERÍA	67	65	37	56	23	17	15	28	2	0	2
UNIV. DE ADMINISTRACIÓN DE NEGOCIOS ESAN	300	299	297	278	149	143	126	149	24	0	1

Continúa...

CUADRO A.2.17

PERÚ: TOTAL DE ALUMNOS DE MAESTRÍA, POR CONOCIMIENTO DE COMPUTACIÓN Y SOFTWARE UTILIZADO FRECUENTEMENTE, SEGÚN TIPO Y NOMBRE DE UNIVERSIDAD

TIPO Y NOMBRE DE UNIVERSIDAD	SOFTWARE QUE UTILIZA FRECUENTEMENTE										NO TIENE CONOCIMIENTOS	Conclusion
	TOTAL	TIENE CONOCIMIENTOS	HOJA DE CALCULO	PROCESADOR DE TEXTO	MANEJADOR DE BASE DE DATOS	GRAFICADOR	PAQUETE ESTADÍSTICO	SOFTWARE ESPECÍFICO PARA SU CARRERA	OTRO	NINGUNO		
UNIV. PRIV. DE HUÁNUCO	286	252	154	181	78	32	41	100	9	14	34	
UNIV. DE LIMA	266	265	246	234	113	74	44	102	14	2	1	
UNIV. DE PIURA	788	780	668	700	304	286	184	370	20	8	8	
UNIV. DE SAN MARTIN DE PORRES	1 095	1 072	700	846	376	226	176	391	44	24	23	
UNIV. DEL PACIFICO	104	103	103	97	58	37	32	47	8	0	1	
UNIV. FEMENINA DEL SAGRADO CORAZON	207	198	84	145	36	27	16	52	4	12	9	
UNIV. INCA GARCILASO DE LA VEGA	690	672	428	515	224	155	162	270	26	23	18	
UNIV. JOSÉ CARLOS MARIÁTEGUI	665	625	410	500	196	125	104	238	19	24	40	
UNIV. PARTICULAR DE CHICLAYO	1	1	0	1	0	0	0	1	0	0	0	
UNIV. PRIV. MARCELINO CHAMPAGNAT	90	87	45	69	21	15	4	19	7	5	3	
UNIV. PERUANA LOS ANDES	390	375	228	286	136	85	96	175	6	12	15	
UNIV. PERUANA CAYETANO HEREDIA	576	570	427	475	243	131	217	193	34	7	6	
UNIV. PERUANA DE CIENCIAS APLICADAS	233	233	216	210	108	88	42	103	17	0	0	
UNIV. PERUANA UNION	285	280	196	223	101	87	88	141	15	5	5	
UNIV. PRIV. ANTENOR ORREGO	409	397	201	315	111	61	37	122	13	12	12	
UNIV. PRIV. NORBERT WIENER	113	108	69	68	33	11	25	36	6	3	5	
UNIV. PRIV. SAN IGNACIO DE LOYOLA	689	659	460	514	243	179	283	260	39	13	30	
UNIV. DE TACNA	309	294	198	253	95	88	67	119	12	5	15	
UNIV. PRIV. DEL NORTE	75	74	72	58	33	26	20	30	4	0	1	
UNIV. RICARDO PALMA	465	457	369	388	183	139	106	188	27	10	8	
UNIV. PRIV. SAN PEDRO	634	601	355	467	174	99	91	180	13	25	33	
UNIV. TECNOLÓGICA DEL PERU	4	3	3	2	1	1	0	3	0	0	1	

NOTA: Incluye todas las universidades que vienen funcionando formalmente en el Sistema Universitario Peruano.

FUENTE: INEI - II CENSO NACIONAL UNIVERSITARIO, 2010

CUADRO A.2.18

PERÚ: TOTAL DE ALUMNOS DE DOCTORADO, POR CONOCIMIENTO DE COMPUTACIÓN Y SOFTWARE UTILIZADO FRECUENTEMENTE, SEGÚN TIPO Y NOMBRE DE UNIVERSIDAD

TIPO Y NOMBRE DE UNIVERSIDAD	SOFTWARE QUE UTILIZA FRECUENTEMENTE										NO TIENE CONOCIMIENTOS
	TOTAL	TIENE CONOCIMIENTOS	HOJA DE CALCULO	PROCESADOR DE TEXTO	MANEJADOR DE BASE DE DATOS	GRAFICADOR	PAQUETE ESTADISTICO	SOFTWARE ESPECIFICO PARA SU CARRERA	OTRO	NINGUNO	
TOTAL	4 047	3 958	2 480	3 384	1 404	977	1 183	1 545	213	75	89
PÚBLICAS	2 497	2 441	1 583	2 074	926	634	788	1 011	124	42	56
UNIV. NAC. AGRARIA LA MOLINA	86	85	76	81	48	33	57	51	4	0	1
UNIV. NAC. DANIEL ALCIDES CARRIÓN	40	39	28	35	18	11	18	10	3	0	1
UNIV. NAC. DE CAJAMARCA	65	65	42	60	15	15	13	19	1	0	0
UNIV. NAC. DE EDUCACIÓN ENRIQUE GUZMAN Y VALLE	373	359	202	283	143	94	124	151	27	14	14
UNIV. NAC. DE HUANCVELICA	8	8	3	5	1	1	2	2	0	1	0
UNIV. NAC. DE INGENIERIA	14	13	10	12	11	9	7	11	0	0	1
UNIV. NAC. DE LA AMAZONIA PERUANA	62	60	34	51	19	8	14	12	0	1	2
UNIV. NAC. DE PIURA	102	102	76	90	42	36	35	60	8	1	0
UNIV. NAC. DE SAN AGUSTÍN	243	239	155	205	92	70	75	111	14	3	4
UNIV. NAC. DE SAN ANTONIO ABAD	27	26	16	24	9	6	7	14	0	0	1
UNIV. NAC. DE SAN MARTIN	28	28	21	26	6	2	6	9	1	1	0
UNIV. NAC. DE TRUJILLO	174	172	114	143	55	39	45	61	14	1	2
UNIV. NAC. DE TUMBES	34	34	29	32	15	8	11	13	1	0	0
UNIV. NAC. DEL ALTIPLANO	74	73	57	66	35	29	31	37	4	1	1
UNIV. NAC. DEL CENTRO DEL PERU	85	81	61	68	33	25	50	37	5	2	4
UNIV. NAC. DEL SANTA	8	8	6	8	2	4	5	3	0	0	0
UNIV. NAC. FEDERICO VILLARREAL	378	372	233	311	150	102	96	173	18	4	6
UNIV. NAC. HERMILIO VALDIZAN	92	88	52	78	25	12	26	35	3	1	4
UNIV. NAC. JORGE BASADRE GROHMANN	14	13	9	12	5	5	6	6	1	0	1
UNIV. NAC. JOSÉ FAUSTINO SANCHEZ CARRIÓN	52	50	24	38	17	12	23	21	3	1	2
UNIV. NAC. MAYOR DE SAN MARCOS	291	284	174	241	109	71	90	94	10	9	7
UNIV. NAC. PEDRO RUIZ GALLO	66	64	32	56	22	8	8	15	3	1	2
UNIV. NAC. SAN LUIS GONZAGA	146	144	109	122	41	23	31	45	4	1	2

Continúa ...

CUADRO A.2.18
 PERÚ: TOTAL DE ALUMNOS DE DOCTORADO, POR CONOCIMIENTO DE COMPUTACIÓN Y SOFTWARE UTILIZADO FRECUENTEMENTE,
 SEGÚN TIPO Y NOMBRE DE UNIVERSIDAD

TIPO Y NOMBRE DE UNIVERSIDAD	TOTAL	TIENE CONOCIMIENTOS	SOFTWARE QUE UTILIZA FRECUENTEMENTE								CONOCIMIENTOS	NO TIENE CONOCIMIENTOS
			HOJA DE CALCULO	PROCESADOR DE TEXTO	MANEJADOR DE BASE DE DATOS	GRAFICADOR	PAQUETE ESTADÍSTICO	SOFTWARE ESPECÍFICO PARA SU CARRERA	OTRO	NINGUNO		
UNIV. NAC. SANTIAGO ANTUNEZ DE MAYOLO	35	34	20	27	13	11	8	21	0	0	1	
PRIVADAS	1 550	1 517	897	1 310	478	343	395	534	89	33	33	
PONTIFICIA UNIV. CATÓLICA DEL PERÚ	89	89	54	86	29	15	22	15	5	1	0	
UNIV. ALAS PERUANAS	134	131	88	112	52	41	40	61	8	2	3	
UNIV. ANDINA NESTOR CÁCERES VELÁSQUEZ	210	203	101	169	67	51	55	76	10	5	7	
UNIV. CATÓLICA SANTA MARIA	107	105	53	96	30	23	27	29	9	1	2	
UNIV. CATÓLICA LOS ÁNGELES DE CHIMBOTE	17	17	13	13	9	7	3	4	0	1	0	
UNIV. PRIV. CÉSAR VALLEJO	247	239	156	196	65	57	65	99	9	5	8	
UNIV. ESAN	2	2	2	2	1	0	2	1	0	0	0	
UNIV. PRIV. DE HUÁNUCO	71	65	35	52	17	10	17	26	1	1	6	
UNIV. DE SAN MARTÍN DE PORRES	189	187	114	163	64	32	43	61	15	5	2	
UNIV. FEMENINA DEL SACRADO CORAZON	17	17	6	17	4	2	3	3	1	0	0	
UNIV. INCA GARCILASO DE LA VEGA	174	172	100	151	47	35	43	48	9	6	2	
UNIV. JOSÉ CARLOS MARIATEGUI	51	50	28	39	15	8	6	21	2	2	1	
UNIV. PARTICULAR DE CHICLAYO	1	1	1	1	0	0	1	1	0	0	0	
UNIV. PERUANA LOS ANDES	43	42	17	38	14	7	8	10	4	1	1	
UNIV. PERUANA CAYETANO HEREDIA	30	30	26	29	18	13	16	10	3	0	0	
UNIV. PERUANA UNION	33	33	23	31	9	9	14	9	4	0	0	
UNIV. PRIV. ANTENOR ORREGO	29	29	20	23	6	4	5	13	3	0	0	
UNIV. PRIV. SAN IGNACIO DE LOYOLA	22	22	15	19	8	10	9	13	0	0	0	
UNIV. DE TACNA	58	57	26	48	13	11	9	20	2	3	1	
UNIV. RICARDO PALMA	14	14	10	13	4	5	4	9	3	0	0	
UNIV. PRIV. SAN PEDRO	12	12	9	12	6	3	3	5	1	0	0	

NOTA: Incluye todas las universidades que vienen funcionando formalmente en el Sistema Universitario Peruano.

FUENTE: INEI - II CENSO NACIONAL UNIVERSITARIO, 2010

CUADRO A.2.19

PERÚ: TOTAL DE ALUMNOS DE POST GRADO QUE UTILIZAN INTERNET, POR ESTUDIOS DE POST GRADO,
SEGÚN TIPO Y NOMBRE DE UNIVERSIDAD

TIPO Y NOMBRE DE UNIVERSIDAD	TOTAL	II ESPECIALIZACIÓN			MAESTRÍA			DOCTORADO			NEP
		TOTAL	UTILIZAN	NO UTILIZAN	TOTAL	UTILIZAN	NO UTILIZAN	TOTAL	UTILIZAN	NO UTILIZAN	
TOTAL	53 546	6 802	6 595	207	40 776	39 663	1 113	3 124	3 067	57	2 844
PÚBLICAS	23 619	2 926	2 858	68	17 425	17 023	402	1 909	1 869	40	1 359
UNIV. NAC. AGRARIA DE LA SELVA	176	1	1	0	161	155	6	0	0	0	14
UNIV. NAC. AGRARIA LA MOLINA	968	5	5	0	855	840	15	70	69	1	38
UNIV. NAC. DANIEL ALCIDES CARRIÓN	432	9	8	1	364	348	16	30	29	1	29
UNIV. NAC. DE CAJAMARCA	430	7	7	0	356	351	5	62	62	0	5
UNIV. NAC. DE EDUCACIÓN ENRIQUE GUZMAN Y VALLE	1 931	81	77	4	1 462	1 418	44	321	318	3	67
UNIV. NAC. DE HUANCAMELICA	274	8	7	1	243	233	10	3	3	0	20
UNIV. NAC. DE INGENIERIA	1 057	43	39	4	996	980	16	13	13	0	5
UNIV. NAC. DE LA AMAZONIA PERUANA	441	3	3	0	344	336	8	48	44	4	46
UNIV. NAC. DE PIURA	634	22	22	0	468	447	21	47	41	6	97
UNIV. NAC. DE SAN AGUSTÍN	1 812	507	498	9	992	980	12	158	153	5	155
UNIV. NAC. DE SAN ANTONIO ABAD	1 249	213	206	7	950	934	16	21	19	2	65
UNIV. NAC. DE SAN MARTIN	168	0	0	0	129	126	3	18	18	0	21
UNIV. NAC. DE TRUJILLO	1 535	115	114	1	1 153	1 136	17	100	99	1	167
UNIV. NAC. DE TUMBES	133	4	4	0	93	91	2	33	32	1	3
UNIV. NAC. DE UCAYALI	182	1	1	0	161	159	2	0	0	0	20
UNIV. NAC. DEL ALTIPLANO	787	100	98	2	600	582	18	64	64	0	23
UNIV. NAC. DEL CALLAO	385	19	18	1	329	325	4	0	0	0	37
UNIV. NAC. DEL CENTRO DEL PERU	878	22	22	0	750	732	18	62	61	1	44
UNIV. NAC. DEL SANTA	83	0	0	0	72	69	3	0	0	0	11
UNIV. NAC. FEDERICO VILLARREAL	2 387	403	397	6	1 570	1 536	34	336	331	5	78
UNIV. NAC. HERMILIO VALDIZAN	619	122	112	10	380	363	17	70	68	2	47
UNIV. NAC. JORGE BASADRE GROHMANN	276	2	2	0	250	246	4	7	7	0	17
UNIV. NAC. JOSÉ FAUSTINO SÁNCHEZ CARRIÓN	485	22	21	1	406	393	13	50	50	0	7
UNIV. NAC. MAYOR DE SAN MARCOS	3 314	903	897	6	2 030	1 982	48	229	224	5	152
UNIV. NAC. PEDRO RUIZ GALLO	1 254	180	171	9	957	935	22	42	40	2	75
UNIV. NAC. SAN CRISTOBAL DE HUAMANGA	396	3	3	0	382	377	5	0	0	0	11
UNIV. NAC. SAN LUIS GONZAGA	895	124	120	4	585	572	13	92	91	1	94
UNIV. NAC. SANTIAGO ANTÚNEZ DE MAYOLO	438	7	5	2	387	377	10	33	33	0	11
PRIVADAS	29 927	3 876	3 737	139	23 351	22 640	711	1 215	1 198	17	1 485
ASOCIACIÓN UNIV. PRIV. SAN JUAN BAUTISTA	112	12	12	0	84	83	1	0	0	0	16
FACULTAD DE TEOLOGIA PONTIFICIA Y CIVIL DE LIMA	38	11	9	2	27	26	1	0	0	0	0
PONTIFICIA UNIV. CATÓLICA DEL PERÚ	4 636	130	128	2	4 374	4 315	59	81	80	1	51
UNIV. ALAS PERUANAS	812	87	82	5	541	528	13	88	88	0	96
UNIV. ANDINA DEL CUSCO	69	27	25	2	21	19	2	0	0	0	21
UNIV. ANDINA NESTOR CÁCERES VELÁSQUEZ	3 312	1 000	917	83	2 043	1 960	83	182	177	5	87

Continúa ...

CUADRO A.2.19

PERÚ: TOTAL DE ALUMNOS DE POST GRADO QUE UTILIZAN INTERNET, POR ESTUDIOS DE POST GRADO, SEGÚN TIPO Y NOMBRE DE UNIVERSIDAD

TIPO Y NOMBRE DE UNIVERSIDAD	Conclusión										
	TOTAL	II ESPECIALIZACIÓN			MAESTRÍA			DOCTORADO			NEP
		TOTAL	UTILIZAN	NO UTILIZAN	TOTAL	UTILIZAN	NO UTILIZAN	TOTAL	UTILIZAN	NO UTILIZAN	
UNIV. AUTÓNOMA DEL PERÚ	1	1	1	0	0	0	0	0	0	0	0
UNIV. CATÓLICA SAN PABLO	36	0	0	0	26	26	0	0	0	0	10
UNIV. CATÓLICA SANTA MARIA	1 202	218	215	3	872	861	11	86	84	2	26
UNIV. CATÓLICA LOS ÁNGELES DE CHIMBOTE	331	72	66	6	202	195	7	11	11	0	46
UNIV. CATÓLICA SANTO TORIBIO DE MOGROVEJO	36	1	1	0	29	29	0	0	0	0	6
UNIV. PRIV. CÉSAR VALLEJO	7 699	169	157	12	7 078	6 725	353	184	182	2	268
UNIV. CIENTÍFICA DEL SUR	31	4	4	0	19	19	0	0	0	0	8
UNIV. CONTINENTAL DE CIENCIA E INGENIERÍA	66	1	1	0	59	58	1	0	0	0	6
UNIV. ESAN	304	3	3	0	286	285	1	2	2	0	13
UNIV. PRIV. DE HUÁNUCO	325	7	7	0	242	224	18	59	58	1	17
UNIV. DE LIMA	268	3	3	0	263	259	4	0	0	0	2
UNIV. DE PIURA	790	9	9	0	770	732	38	0	0	0	11
UNIV. DE SAN MARTIN DE PORRES	1 572	294	293	1	1 005	989	16	132	127	5	141
UNIV. DEL PACÍFICO	104	1	1	0	103	103	0	0	0	0	0
UNIV. FEMENINA DEL SAGRADO CORAZON	297	81	81	0	196	193	3	14	14	0	6
UNIV. INCA GARCILASO DE LA VEGA	904	60	56	4	646	636	10	161	160	1	37
UNIV. JOSÉ CARLOS MARIÁTEGUI	787	110	107	3	605	584	21	37	37	0	35
UNIV. PARTICULAR DE CHICLAYO	2	0	0	0	1	1	0	0	0	0	1
UNIV. PRIV. MARCELINO CHAMPAGNAT	101	14	14	0	87	86	1	0	0	0	0
UNIV. PERUANA LOS ANDES	755	142	138	4	332	324	8	33	33	0	248
UNIV. PERUANA CAYETANO HEREDIA	1 654	1 032	1 025	7	522	518	4	18	18	0	82
UNIV. PERUANA DE CIENCIAS APLICADAS	266	32	32	0	214	212	2	0	0	0	20
UNIV. PERUANA UNION	367	53	52	1	271	270	1	30	30	0	13
UNIV. PRIV. ANTENOR ORREGO	431	5	5	0	374	353	21	22	22	0	30
UNIV. PRIV. NORBERT WIENER	173	65	65	0	96	93	3	0	0	0	12
UNIV. PRIV. SAN IGNACIO DE LOYOLA	701	19	17	2	652	646	6	6	6	0	24
UNIV. DE TACNA	402	43	42	1	278	274	4	54	54	0	27
UNIV. PRIV. DEL NORTE	74	0	0	0	66	63	3	0	0	0	8
UNIV. RICARDO PALMA	600	119	119	0	433	432	1	7	7	0	41
UNIV. PRIV. SAN PEDRO	631	16	15	1	531	516	15	8	8	0	76
UNIV. TECNOLÓGICA DEL PERU	38	35	35	0	3	3	0	0	0	0	0

NOTA: Incluye todas las universidades que vienen funcionando formalmente en el Sistema Universitario Peruano.

FUENTE: INEI - II CENSO NACIONAL UNIVERSITARIO, 2010

CUADRO A.2.20
PERÚ: TOTAL DE ALUMNOS DE POST GRADO, POR FUENTE DE FINANCIAMIENTO
DE ESTUDIO, SEGÚN TIPO Y NOMBRE DE UNIVERSIDAD

TIPO Y NOMBRE DE UNIVERSIDAD	FUENTE DE FINANCIAMIENTO DE ESTUDIO								
	TOTAL	POR SU CUENTA (AUTOFINANCIAMIENTO)	SUS PADRES	SUS HERMANOS	SU CÓNYUGE	OTROS PARIENTES	CENTRO DE TRABAJO	BECAS	OTRO
TOTAL	56 358	50 517	4 556	384	1 654	218	1 534	1 130	331
PÚBLICAS	24 591	22 389	1 955	199	581	87	512	487	70
UNIV. NAC. AGRARIA DE LA SELVA	178	168	17	2	6	0	3	0	0
UNIV. NAC. AGRARIA LA MOLINA	976	744	182	32	32	14	32	83	5
UNIV. NAC. DANIEL ALCIDES CARRIÓN	447	401	42	4	16	2	7	0	0
UNIV. NAC. DE CAJAMARCA	438	378	26	3	14	0	16	30	5
UNIV. NAC. DE EDUCACIÓN ENRIQUE GUZMAN Y VALLE	2 144	2 011	107	16	69	6	27	5	1
UNIV. NAC. DE HUANCAMELICA	285	263	27	2	3	0	2	0	1
UNIV. NAC. DE INGENIERIA	1 068	902	98	5	20	2	42	130	6
UNIV. NAC. DE LA AMAZONIA PERUANA	454	406	14	1	9	1	15	47	3
UNIV. NAC. DE PIURA	656	598	46	4	15	3	16	19	2
UNIV. NAC. DE SAN AGUSTÍN	1 853	1 621	257	20	39	10	26	16	6
UNIV. NAC. DE SAN ANTONIO ABAD	1 285	1 190	104	11	37	3	15	6	2
UNIV. NAC. DE SAN MARTIN	173	163	5	0	6	0	2	2	0
UNIV. NAC. DE TRUJILLO	1 564	1 396	149	12	39	9	43	39	5
UNIV. NAC. DE TUMBES	133	129	7	0	6	1	15	2	0
UNIV. NAC. DE UCAYALI	186	173	10	1	6	0	3	2	0
UNIV. NAC. DEL ALTIPLANO	822	715	138	6	16	2	16	5	0
UNIV. NAC. DEL CALLAO	391	370	9	1	6	1	19	0	1
UNIV. NAC. DEL CENTRO DEL PERU	906	862	54	5	20	2	10	0	1
UNIV. NAC. DEL SANTA	88	82	3	0	4	2	4	1	0
UNIV. NAC. FEDERICO VILLARREAL	2 447	2 294	116	12	42	4	45	20	10
UNIV. NAC. HERMILIO VALDIZAN	700	657	36	7	13	1	11	0	1
UNIV. NAC. JORGE BASADRE GROHMANN	288	264	32	1	4	0	5	0	1
UNIV. NAC. JOSÉ FAUSTINO SÁNCHEZ CARRIÓN	515	485	22	3	17	3	6	0	1
UNIV. NAC. MAYOR DE SAN MARCOS	3 447	3 189	262	33	61	17	89	45	15
UNIV. NAC. PEDRO RUIZ GALLO	1 349	1 240	76	10	36	3	18	25	3
UNIV. NAC. SAN CRISTOBAL DE HUAMANGA	411	381	30	3	18	0	14	1	0
UNIV. NAC. SAN LUIS GONZAGA	939	882	62	1	15	1	8	1	0
UNIV. NAC. SANTIAGO ANTÚNEZ DE MAYOLO	448	425	24	4	12	0	3	8	1
PRIVADAS	31 767	28 128	2 601	185	1 073	131	1 022	643	261
ASOCIACIÓN UNIV. PRIV. SAN JUAN BAUTISTA	117	109	6	1	4	2	2	3	0
FACULTAD DE TEOLOGIA PONTIFICIA Y CIVIL DE LIMA	41	25	2	0	0	0	0	1	14
PONTIFICIA UNIV. CATÓLICA DEL PERÚ	4 700	4 071	458	39	94	26	308	163	27
UNIV. ALAS PERUANAS	842	747	73	7	21	4	23	9	1
UNIV. ANDINA DEL CUSCO	73	62	11	1	3	0	4	1	1
UNIV. ANDINA NESTOR CÁCERES VELÁSQUEZ	3 602	3 208	322	21	178	8	52	1	2
UNIV. AUTÓNOMA DEL PERÚ	1	0	1	0	0	0	1	0	0
UNIV. CATÓLICA SAN PABLO	36	29	3	0	1	0	6	1	1
UNIV. CATÓLICA SANTA MARIA	1 247	977	244	5	35	10	22	25	71
UNIV. CATÓLICA LOS ANGELES DE CHIMBOTE	372	326	29	3	14	2	7	3	1
UNIV. CATÓLICA SANTO TORIBIO DE MOGROVEJO	39	37	3	0	2	0	0	0	0
UNIV. PRIV. CÉSAR VALLEJO	8 647	8 028	312	37	367	21	108	10	18

Continúa...

CUADRO A.2.20

PERÚ: TOTAL DE ALUMNOS DE POST GRADO, POR FUENTE DE FINANCIAMIENTO DE ESTUDIO, SEGÚN TIPO Y NOMBRE DE UNIVERSIDAD

Conclusión

TIPO Y NOMBRE DE UNIVERSIDAD	FUENTE DE FINANCIAMIENTO DE ESTUDIO								
	TOTAL	POR SU CUENTA (AUTOFINANCIAMIENTO)	SUS PADRES	SUS HERMANOS	SU CÓNYUGE	OTROS PARIENTES	CENTRO DE TRABAJO	BECAS	OTRO
UNIV. CIENTÍFICA DEL SUR	31	28	4	0	1	0	0	1	0
UNIV. CONTINENTAL DE CIENCIA E INGENIERÍA	68	65	2	0	1	0	1	0	1
UNIV. ESAN	305	269	30	0	4	1	30	3	1
UNIV. PRIV. DE HUÁNUCO	367	340	34	3	7	0	2	0	0
UNIV. DE LIMA	269	219	52	2	2	0	27	2	0
UNIV. DE PIURA	798	675	62	4	18	11	98	43	7
UNIV. DE SAN MARTIN DE PORRES	1 608	1 400	213	10	36	9	50	48	3
UNIV. DEL PACÍFICO	105	92	4	1	1	0	12	0	0
UNIV. FEMENINA DEL SAGRADO CORAZON	309	238	48	4	35	1	9	1	4
UNIV. INCA GARCILASO DE LA VEGA	933	837	80	9	29	9	28	6	2
UNIV. JOSÉ CARLOS MARIÁTEGUI	840	796	31	2	29	1	11	0	0
UNIV. PARTICULAR DE CHICLAYO	2	2	0	0	0	0	0	0	0
UNIV. PRIV. MARCELINO CHAMPAGNAT	104	89	10	1	7	1	3	1	5
UNIV. PERUANA LOS ANDES	786	747	29	4	26	3	6	0	0
UNIV. PERUANA CAYETANO HEREDIA	1 706	1 454	235	15	38	10	41	72	8
UNIV. PERUANA DE CIENCIAS APLICADAS	266	225	29	2	4	1	38	2	1
UNIV. PERUANA UNION	377	300	16	2	27	1	69	24	0
UNIV. PRIV. ANTENOR ORREGO	447	392	63	2	14	2	3	0	2
UNIV. PRIV. NORBERT WIENER	179	158	12	2	8	0	3	1	0
UNIV. PRIV. SAN IGNACIO DE LOYOLA	731	518	29	1	18	5	26	200	81
UNIV. DE TACNA	421	373	51	1	9	0	3	1	2
UNIV. PRIV. DEL NORTE	75	73	5	0	2	0	3	0	0
UNIV. RICARDO PALMA	615	565	53	1	20	2	20	5	2
UNIV. PRIV. SAN PEDRO	664	627	25	5	18	1	4	15	5
UNIV. TECNOLÓGICA DEL PERU	44	27	20	0	0	0	2	1	1

NOTA: Incluye todas las universidades que vienen funcionando formalmente en el Sistema Universitario Peruano.

FUENTE: INEI - II CENSO NACIONAL UNIVERSITARIO, 2010

CUADRO A.2.21

PERÚ: TOTAL DE ALUMNOS DE POST GRADO QUE INICIARON SU INVESTIGACIÓN, POR MOTIVO POR EL CUAL NO INICIARON SU INVESTIGACIÓN, SEGÚN TIPO Y NOMBRE DE UNIVERSIDAD

TIPO Y NOMBRE DE UNIVERSIDAD	TOTAL	HAN INICIADO	NO HAN INICIADO	MOTIVO POR EL CUAL NO INICIARON SU INVESTIGACIÓN				
				FALTA DE TIEMPO	NO TIENE TEMA	NO TIENE ASESOR	RECÍÉN INGRESÓ	OTRO
TOTAL	56 358	25 586	30 772	7 699	4 435	2 213	18 700	799
PÚBLICAS	24 591	12 148	12 443	3 861	2 012	1 139	6 645	294
UNIV. NAC. AGRARIA DE LA SELVA	178	61	117	27	15	12	76	0
UNIV. NAC. AGRARIA LA MOLINA	976	533	443	153	75	25	231	15
UNIV. NAC. DANIEL ALCIDES CARRIÓN	447	172	275	58	23	19	178	4
UNIV. NAC. DE CAJAMARCA	438	256	182	18	9	12	148	7
UNIV. NAC. DE EDUCACIÓN ENRIQUE GUZMAN Y VALLE	2 144	1 166	978	234	113	57	611	16
UNIV. NAC. DE HUANCAMELICA	285	130	155	34	22	15	108	1
UNIV. NAC. DE INGENIERIA	1 068	472	596	210	156	97	245	19
UNIV. NAC. DE LA AMAZONIA PERUANA	454	213	241	78	43	18	121	4
UNIV. NAC. DE PIURA	656	291	365	113	56	30	196	4
UNIV. NAC. DE SAN AGUSTÍN	1 853	856	997	429	222	107	371	36
UNIV. NAC. DE SAN ANTONIO ABAD	1 285	638	647	303	180	76	170	34
UNIV. NAC. DE SAN MARTIN	173	105	68	23	16	5	28	4
UNIV. NAC. DE TRUJILLO	1 564	890	674	78	47	20	559	10
UNIV. NAC. DE TUMBES	133	81	52	6	5	1	46	0
UNIV. NAC. DE UCAYALI	186	73	113	43	37	21	36	2
UNIV. NAC. DEL ALTIPLANO	822	382	440	260	106	52	112	15
UNIV. NAC. DEL CALLAO	391	222	169	58	24	13	90	1
UNIV. NAC. DEL CENTRO DEL PERU	906	451	455	115	42	25	295	3
UNIV. NAC. DEL SANTA	88	76	12	3	2	2	2	3
UNIV. NAC. FEDERICO VILLARREAL	2 447	1 046	1 401	496	230	157	680	37
UNIV. NAC. HERMILIO VALDIZAN	700	353	347	88	28	39	208	5
UNIV. NAC. JORGE BASADRE GROHMANN	288	106	182	65	29	15	96	3
UNIV. NAC. JOSÉ FAUSTINO SÁNCHEZ CARRIÓN	515	227	288	94	38	57	108	14
UNIV. NAC. MAYOR DE SAN MARCOS	3 447	1 858	1 589	519	278	145	847	29
UNIV. NAC. PEDRO RUIZ GALLO	1 349	725	624	118	83	49	433	11
UNIV. NAC. SAN CRISTOBAL DE HUAMANGA	411	109	302	64	34	25	200	4
UNIV. NAC. SAN LUIS GONZAGA	939	395	544	140	75	36	317	9
UNIV. NAC. SANTIAGO ANTÚNEZ DE MAYOLO	448	261	187	34	24	9	133	4
PRIVADAS	31 767	13 438	18 329	3 838	2 423	1 074	12 055	505
ASOCIACIÓN UNIV. PRIVADA SAN JUAN BAUTISTA	117	81	36	5	2	1	30	0
FACULTAD DE TEOLOGIA PONTIFICIA Y CIVIL DE LIMA	41	12	29	11	3	1	14	1
PONTIFICIA UNIV. CATÓLICA DEL PERÚ	4 700	2 044	2 656	544	482	114	1 728	73

Continúa ...

CUADRO A.2.21

PERÚ: TOTAL DE ALUMNOS DE POST GRADO QUE INICIARON SU INVESTIGACIÓN, POR MOTIVO POR EL CUAL NO INICIARON SU INVESTIGACIÓN, SEGÚN TIPO Y NOMBRE DE UNIVERSIDAD

TIPO Y NOMBRE DE UNIVERSIDAD	Conclusión							
	TOTAL	HAN INICIADO	NO HAN INICIADO	MOTIVO POR EL CUAL NO INICIARON SU INVESTIGACIÓN				
				FALTA DE TIEMPO	NO TIENE TEMA	NO TIENE ASESOR	RECIÉN INGRESÓ	OTRO
UNIV. ALAS PERUANAS	842	447	395	146	85	49	168	8
UNIV. ANDINA DEL CUSCO	73	39	34	7	4	2	20	2
UNIV. ANDINA NESTOR CÁCERES VELÁSQUEZ	3 602	925	2 677	632	217	114	1 805	83
UNIV. AUTÓNOMA DEL PERÚ	1	0	1	1	0	0	0	0
UNIV. CATÓLICA SAN PABLO	36	24	12	8	4	1	0	1
UNIV. CATÓLICA SANTA MARIA	1 247	592	655	189	115	36	353	17
UNIV. CATÓLICA LOS ÁNGELES DE CHIMBOTE	372	230	142	42	17	7	80	5
UNIV. CATÓLICA SANTO TORIBIO DE MOGROVEJO	39	3	36	0	2	1	33	0
UNIV. PRIV. CÉSAR VALLEJO	8 647	2 640	6 007	539	539	322	4 769	123
UNIV. CIENTÍFICA DEL SUR	31	14	17	1	0	0	16	0
UNIV. CONTINENTAL DE CIENCIA E INGENIERÍA	68	42	26	10	8	4	12	0
UNIV. ESAN	305	116	189	48	50	10	104	5
UNIV. PRIV. DE HUÁNUCO	367	200	167	43	21	13	101	0
UNIV. DE LIMA	269	107	162	45	41	13	84	4
UNIV. DE PIURA	798	249	549	121	97	15	334	20
UNIV. DE SAN MARTIN DE PORRES	1 608	816	792	375	198	96	313	6
UNIV. DEL PACÍFICO	105	33	72	20	20	5	30	5
UNIV. FEMENINA DEL SAGRADO CORAZON	309	133	176	26	21	8	132	1
UNIV. INCA GARCILASO DE LA VEGA	933	491	442	140	67	40	233	20
UNIV. JOSÉ CARLOS MARIÁTEGUI	840	366	474	155	55	50	241	16
UNIV. PARTICULAR DE CHICLAYO	2	2	0	0	0	0	0	0
UNIV. PRIV. MARCELINO CHAMPAGNAT	104	36	68	5	6	1	55	7
UNIV. PERUANA LOS ANDES	786	416	370	131	47	35	187	6
UNIV. PERUANA CAYETANO HEREDIA	1 706	1 131	575	185	93	29	291	42
UNIV. PERUANA DE CIENCIAS APLICADAS	266	115	151	27	30	11	93	10
UNIV. PERUANA UNION	377	312	65	36	10	5	29	0
UNIV. PRIV. ANTONOR ORREGO	447	239	208	37	27	8	152	2
UNIV. PRIV. NORBERT WIENER	179	90	89	33	10	7	37	5
UNIV. PRIV. SAN IGNACIO DE LOYOLA	731	635	96	42	15	10	30	9
UNIV. DE TACNA	421	140	281	72	38	26	158	19
UNIV. PRIVADA DEL NORTE	75	17	58	15	14	2	34	0
UNIV. RICARDO PALMA	615	268	347	73	45	17	242	0
UNIV. PRIV. SAN PEDRO	664	428	236	67	35	19	128	8
UNIV. TECNOLÓGICA DEL PERU	44	5	39	7	5	2	19	7

NOTA: Incluye todas las universidades que vienen funcionando formalmente en el Sistema Universitario Peruano.

FUENTE: INEI - II CENSO NACIONAL UNIVERSITARIO, 2010

CUADRO A.2.22
PERÚ: TOTAL DE ALUMNOS DE POST GRADO QUE INICIARON SU INVESTIGACIÓN, POR TIPO DE
INVESTIGACIÓN Y SEXO, SEGÚN TIPO Y NOMBRE DE UNIVERSIDAD

TIPO Y NOMBRE DE UNIVERSIDAD	TIPO DE INVESTIGACIÓN									
	TOTAL	BÁSICA		APLICADA			TECNOLÓGICA			
		TOTAL	HOMBRE	MUJER	TOTAL	HOMBRE	MUJER	TOTAL	HOMBRE	MUJER
TOTAL	25 586	10 045	4 850	5 195	13 879	6 919	6 960	1 662	1 133	529
PÚBLICAS	12 148	4 679	2 438	2 241	6 477	3 478	2 999	992	716	276
UNIV. NAC. AGRARIA DE LA SELVA	61	19	12	7	35	29	6	7	5	2
UNIV. NAC. AGRARIA LA MOLINA	533	138	81	57	340	211	129	55	35	20
UNIV. NAC. DANIEL ALCIDES CARRIÓN	172	79	29	50	75	36	39	18	13	5
UNIV. NAC. DE CAJAMARCA	256	112	69	43	122	79	43	22	17	5
UNIV. NAC. DE EDUCACIÓN ENRIQUE GUZMAN Y VALLE	1 166	489	175	314	606	228	378	71	47	24
UNIV. NAC. DE HUANCAMELICA	130	52	32	20	70	39	31	8	7	1
UNIV. NAC. DE INGENIERIA	472	91	71	20	261	217	44	120	102	18
UNIV. NAC. DE LA AMAZONIA PERUANA	213	84	47	37	115	64	51	14	11	3
UNIV. NAC. DE PIURA	291	109	52	57	148	77	71	34	23	11
UNIV. NAC. DE SAN AGUSTÍN	856	269	117	152	478	252	226	109	77	32
UNIV. NAC. DE SAN ANTONIO ABAD	638	269	120	149	325	162	163	44	25	19
UNIV. NAC. DE SAN MARTIN	105	33	20	13	67	43	24	5	4	1
UNIV. NAC. DE TRUJILLO	890	344	188	156	512	278	234	34	29	5
UNIV. NAC. DE TUMBES	81	60	47	13	18	8	10	3	3	0
UNIV. NAC. DE UCAYALI	73	38	22	16	28	21	7	7	5	2
UNIV. NAC. DEL ALTIPLANO	382	133	65	68	210	131	79	39	26	13
UNIV. NAC. DEL CALLAO	222	69	31	38	122	65	57	31	28	3
UNIV. NAC. DEL CENTRO DEL PERU	451	126	74	52	253	122	131	72	52	20
UNIV. NAC. DEL SANTA	76	10	8	2	61	23	38	5	5	0
UNIV. NAC. FEDERICO VILLARREAL	1 046	482	255	227	509	266	243	55	42	13
UNIV. NAC. HERMILIO VALDIZAN	353	125	65	60	210	110	100	18	13	5
UNIV. NAC. JORGE BASADRE GROHMANN	106	49	23	26	45	30	15	12	7	5
UNIV. NAC. JOSÉ FAUSTINO SÁNCHEZ CARRIÓN	227	87	42	45	117	58	59	23	11	12
UNIV. NAC. MAYOR DE SAN MARCOS	1 858	800	455	345	962	536	426	96	62	34
UNIV. NAC. PEDRO RUIZ GALLO	725	295	156	139	383	180	203	47	37	10
UNIV. NAC. SAN CRISTOBAL DE HUAMANGA	109	52	37	15	53	31	22	4	3	1
UNIV. NAC. SAN LUIS GONZAGA	395	151	81	70	216	106	110	28	18	10
UNIV. NAC. SANTIAGO ANTÚNEZ DE MAYOLO	261	114	64	50	136	76	60	11	9	2
PRIVADAS	13 438	5 366	2 412	2 954	7 402	3 441	3 961	670	417	253
ASOCIACIÓN UNIV. PRIVADA SAN JUAN BAUTISTA	81	41	21	20	37	26	11	3	2	1
FACULTAD DE TEOLOGIA PONTIFICIA Y CIVIL DE LIMA	12	7	6	1	5	5	0	0	0	0
PONTIFICIA UNIV. CATÓLICA DEL PERÚ	2 044	822	478	344	1 147	714	433	75	57	18

Continúa ...

CUADRO A.2.22

PERÚ: TOTAL DE ALUMNOS DE POST GRADO QUE INICIARON SU INVESTIGACIÓN, POR TIPO DE INVESTIGACIÓN Y SEXO, SEGÚN TIPO Y NOMBRE DE UNIVERSIDAD

Conclusion

TIPO Y NOMBRE DE UNIVERSIDAD	TIPO DE INVESTIGACIÓN									Conclusion	
	TOTAL	BÁSICA		APLICADA		TECNOLÓGICA		TOTAL	HOMBRE		MUJER
		TOTAL	HOMBRE	MUJER	TOTAL	HOMBRE	MUJER				
UNIV. ALAS PERUANAS	447	181	101	80	244	144	100	22	19	3	
UNIV. ANDINA DEL CUSCO	39	12	5	7	25	12	13	2	0	2	
UNIV. ANDINA NESTOR CÁCERES VELÁSQUEZ	925	416	225	191	428	224	204	81	56	25	
UNIV. CATÓLICA SAN PABLO	24	7	1	6	12	5	7	5	5	0	
UNIV. CATÓLICA SANTA MARIA	592	188	77	111	383	147	236	21	11	10	
UNIV. CATÓLICA LOS ÁNGELES DE CHIMBOTE	230	68	31	37	150	65	85	12	6	6	
UNIV. CATÓLICA SANTO TORIBIO DE MOGROVEJO	3	1	0	1	2	0	2	0	0	0	
UNIV. PRIV. CÉSAR VALLEJO	2 640	981	411	570	1 511	540	971	148	74	74	
UNIV. CIENTÍFICA DEL SUR	14	5	2	3	9	5	4	0	0	0	
UNIV. CONTINENTAL DE CIENCIA E INGENIERÍA	42	24	13	11	18	15	3	0	0	0	
UNIV. ESAN	116	10	5	5	91	59	32	15	10	5	
UNIV. PRIV. DE HUÁNUCO	200	66	29	37	126	62	64	8	5	3	
UNIV. DE LIMA	107	27	14	13	68	47	21	12	8	4	
UNIV. DE PIURA	249	60	39	21	164	105	59	25	20	5	
UNIV. DE SAN MARTIN DE PORRES	816	354	189	165	422	196	226	40	22	18	
UNIV. DEL PACIFICO	33	7	3	4	26	15	11	0	0	0	
UNIV. FEMENINA DEL SAGRADO CORAZON	133	53	0	53	73	0	73	7	0	7	
UNIV. INCA GARCILASO DE LA VEGA	491	202	80	122	266	141	125	23	18	5	
UNIV. JOSÉ CARLOS MARIÁTEGUI	366	146	73	73	189	87	102	31	16	15	
UNIV. PARTICULAR DE CHICLAYO	2	1	1	0	1	1	0	0	0	0	
UNIV. PRIV. MARCELINO CHAMPAGNAT	36	12	4	8	24	3	21	0	0	0	
UNIV. PERUANA LOS ANDES	416	170	86	84	221	121	100	25	21	4	
UNIV. PERUANA CAYETANO HEREDIA	1 131	534	136	398	583	184	399	14	5	9	
UNIV. PERUANA DE CIENCIAS APLICADAS	115	19	11	8	89	59	30	7	5	2	
UNIV. PERUANA UNION	312	113	54	59	189	85	104	10	6	4	
UNIV. PRIV. ANTENOR ORREGO	239	69	29	40	162	62	100	8	6	2	
UNIV. PRIV. NORBERT WIENER	90	39	6	33	51	6	45	0	0	0	
UNIV. PRIV. SAN IGNACIO DE LOYOLA	635	407	129	278	211	87	124	17	11	6	
UNIV. DE TACNA	140	65	32	33	70	35	35	5	4	1	
UNIV. PRIVADA DEL NORTE	17	4	4	0	10	6	4	3	2	1	
UNIV. RICARDO PALMA	268	76	29	47	164	76	88	28	14	14	
UNIV. PRIV. SAN PEDRO	428	177	87	90	229	100	129	22	13	9	
UNIV. TECNOLÓGICA DEL PERU	5	2	1	1	2	2	0	1	1	0	

NOTA: Incluye todas las universidades que vienen funcionando formalmente en el Sistema Universitario Peruano.

FUENTE: INEI - II CENSO NACIONAL UNIVERSITARIO, 2010

CUADRO A.2.23

PERÚ: TOTAL DE ALUMNOS DE POST GRADO QUE PIENSAN MIGRAR AL EXTRANJERO AL CULMINAR SUS ESTUDIOS Y MOTIVO PARA MIGRAR, SEGUN TIPO Y NOMBRE DE UNIVERSIDAD

TIPO Y NOMBRE DE UNIVERSIDAD	TOTAL	PIENSAN MIGRAR	MOTIVO PARA MIGRAR AL EXTRANJERO							NO PIENSAN MIGRAR
			PARA REALIZAR OTROS ESTUDIOS DE POST GRADO	MEJORES POSIBILIDADES DE TRABAJO	MEJORES EXPECTATIVAS ECONÓMICAS	NO HAY TRABAJO	MOTIVOS PERSONALES	OTRO		
TOTAL	56 358	18 834	12 560	6 947	5 438	621	2 212	74	37 524	
PÚBLICAS	24 591	9 128	6 269	3 366	2 684	340	975	28	15 463	
UNIV. NAC. AGRARIA DE LA SELVA	178	75	49	28	20	1	6	1	103	
UNIV. NAC. AGRARIA LA MOLINA	976	486	392	161	143	15	64	0	490	
UNIV. NAC. DANIEL ALCIDES CARRIÓN	447	210	116	83	68	5	21	0	237	
UNIV. NAC. DE CAJAMARCA	438	149	103	59	35	3	12	0	289	
UNIV. NAC. DE EDUCACIÓN ENRIQUE GUZMAN Y VALLE	2 144	580	356	181	128	25	71	1	1 564	
UNIV. NAC. DE HUANCVELICA	285	122	81	41	31	4	14	0	163	
UNIV. NAC. DE INGENIERIA	1 068	518	401	185	158	14	51	1	550	
UNIV. NAC. DE LA AMAZONIA PERUANA	454	200	125	71	70	5	31	0	254	
UNIV. NAC. DE PIURA	656	222	147	94	63	7	24	0	434	
UNIV. NAC. DE SAN AGUSTÍN	1 853	769	482	359	278	52	87	4	1 084	
UNIV. NAC. DE SAN ANTONIO ABAD	1 285	548	392	203	170	22	49	4	737	
UNIV. NAC. DE SAN MARTIN	173	43	29	18	13	0	6	0	130	
UNIV. NAC. DE TRUJILLO	1 564	580	409	204	190	17	64	1	984	
UNIV. NAC. DE TUMBES	133	79	15	45	25	2	2	0	54	
UNIV. NAC. DE UCAYALI	186	60	35	20	24	1	10	0	126	
UNIV. NAC. DEL ALTIPLANO	822	403	291	139	98	22	49	1	419	
UNIV. NAC. DEL CALLAO	391	110	63	54	38	1	11	0	281	
UNIV. NAC. DEL CENTRO DEL PERU	906	364	247	154	105	21	35	1	542	
UNIV. NAC. DEL SANTA	88	25	17	8	7	1	4	0	63	
UNIV. NAC. FEDERICO VILLARREAL	2 447	790	543	276	256	29	104	6	1 657	
UNIV. NAC. HERMILIO VALDIZAN	700	229	137	65	57	7	24	0	471	

Continúa ...

CUADRO A.2.23

PERÚ: TOTAL DE ALUMNOS DE POST GRADO QUE PIENSAN MIGRAR AL EXTRANJERO AL CULMINAR SUS ESTUDIOS Y MOTIVO PARA MIGRAR, SEGÚN TIPO Y NOMBRE DE UNIVERSIDAD

TIPO Y NOMBRE DE UNIVERSIDAD	TOTAL	PIENSAN MIGRAR	MOTIVO PARA MIGRAR AL EXTRANJERO							NO PIENSAN MIGRAR
			PARA REALIZAR OTROS ESTUDIOS DE POST GRADO	MEJORES POSIBILIDADES DE TRABAJO	MEJORES EXPECTATIVAS ECONÓMICAS	NO HAY TRABAJO	MOTIVOS PERSONALES	OTRO		
UNIV. NAC. JORGE BASADRE GROHMANN	288	131	82	59	58	12	16	0	157	
UNIV. NAC. JOSÉ FAUSTINO SANCHEZ CARRIÓN	515	134	91	48	29	5	10	0	381	
UNIV. NAC. MAYOR DE SAN MARCOS	3 447	1 318	1 028	426	354	40	125	6	2 129	
UNIV. NAC. PEDRO RUIZ GALLO	1 349	364	225	146	106	9	43	0	985	
UNIV. NAC. SAN CRISTOBAL DE HUAMANGA	411	168	101	69	55	9	15	1	243	
UNIV. NAC. SAN LUIS GONZAGA	939	298	191	117	60	6	16	0	641	
UNIV. NAC. SANTIAGO ANTÚNEZ DE MAYOLO	448	153	121	53	45	5	11	1	295	
PRIVADAS	31767	9706	6291	3581	2754	281	1237	46	22061	
ASOCIACIÓN UNIV. PRIV. SAN JUAN BAUTISTA	117	23	17	6	5	0	3	0	94	
FACULTAD DE TEOLOGIA PONTIFICIA Y CIVIL DE LIMA	41	12	9	0	0	0	2	1	29	
PONTIFICIA UNIV. CATOLICA DEL PERÚ	4700	1803	1380	619	531	36	207	17	2897	
UNIV. ALAS PERUANAS	842	261	167	93	81	7	39	0	581	
UNIV. ANDINA DEL CUSCO	73	23	13	12	6	0	4	0	50	
UNIV. ANDINA NESTOR CÁCERES VELÁSQUEZ	3602	1107	667	415	261	47	123	1	2495	
UNIV. AUTÓNOMA DEL PERÚ	1	1	1	1	1	0	0	0	0	
UNIV. CATÓLICA SAN PABLO	36	13	7	6	3	0	3	0	23	
UNIV. CATÓLICA SANTA MARIA	1247	436	298	167	108	25	47	1	811	
UNIV. CATÓLICA LOS ANGELES DE CHIMBOTE	372	91	52	29	28	1	16	0	281	
UNIV. CATÓLICA SANTO TORIBIO DE MOGROVEJO	39	13	10	6	2	1	2	0	26	
UNIV. PRIV. CÉSAR VALLEJO	8647	2042	1067	790	532	49	298	3	6605	
UNIV. CIENTIFICA DEL SUR	31	9	7	2	2	0	1	0	22	
UNIV. CONTINENTAL DE CIENCIA E INGENIERIA	68	31	22	7	6	1	1	0	37	
UNIV. ESAN	305	109	71	51	52	3	20	1	196	

Continúa ...

CUADRO A.2.23

PERÚ: TOTAL DE ALUMNOS DE POST GRADO QUE PIENSAN MIGRAR AL EXTRANJERO AL CULMINAR SUS ESTUDIOS Y MOTIVO PARA MIGRAR, SEGÚN TIPO Y NOMBRE DE UNIVERSIDAD

TIPO Y NOMBRE DE UNIVERSIDAD	TOTAL	PIENSAN MIGRAR	MOTIVO PARA MIGRAR AL EXTRANJERO							OTRO	NO PIENSAN MIGRAR
			PARA REALIZAR OTROS ESTUDIOS DE POST GRADO	MEJORES POSIBILIDADES DE TRABAJO	MEJORES EXPECTATIVAS ECONÓMICAS	NO HAY TRABAJO	MOTIVOS PERSONALES	MEJORES EXPECTATIVAS ECONÓMICAS	NO HAY TRABAJO		
UNIV. PRIV. DE HUÁNUCO	367	151	104	51	37	2	20	1	216		
UNIV. DE LIMA	269	66	42	25	23	2	11	1	203		
UNIV. DE PIURA	798	208	138	103	76	3	30	0	590		
UNIV. DE SAN MARTIN DE PORRES	1608	575	441	171	152	19	74	1	1033		
UNIV. DEL PACÍFICO	105	40	25	19	17	3	6	0	65		
UNIV. FEMENINA DEL SAGRADO CORAZON	309	99	60	37	24	0	16	0	210		
UNIV. INCA GARCILASO DE LA VEGA	933	239	161	97	90	9	31	1	694		
UNIV. JOSÉ CARLOS MARIÁTEGUI	840	197	127	64	39	9	20	2	643		
UNIV. PARTICULAR DE CHICLAYO	2	0	0	0	0	0	0	0	2		
UNIV. PRIV. MARCELINO CHAMPAGNAT	104	30	20	8	4	0	4	0	74		
UNIV. PERUANA LOS ANDES	786	249	162	90	82	6	21	2	537		
UNIV. PERUANA CAYETANO HEREDIA	1706	724	491	270	214	18	71	8	982		
UNIV. PERUANA DE CIENCIAS APLICADAS	266	94	67	53	42	3	9	1	172		
UNIV. PERUANA UNION	377	128	91	37	29	6	18	0	249		
UNIV. PRIV. ANTENOR ORREGO	447	136	83	47	41	2	21	0	311		
UNIV. PRIV. NORBERT WIENER	179	55	32	21	18	2	7	0	124		
UNIV. PRIV. SAN IGNACIO DE LOYOLA	731	219	124	84	80	9	45	1	512		
UNIV. DE TACNA	421	161	107	61	45	7	15	2	260		
UNIV. PRIV. DEL NORTE	75	27	16	10	14	1	2	1	48		
UNIV. RICARDO PALMA	615	185	118	77	65	6	28	0	430		
UNIV. PRIV. SAN PEDRO	664	126	78	42	35	2	19	1	538		
UNIV. TECNOLÓGICA DEL PERU	44	23	16	10	9	2	3	0	21		

NOTA: Incluye todas las universidades que vienen funcionando formalmente en el Sistema Universitario Peruano.

FUENTE: INEI - II CENSO NACIONAL UNIVERSITARIO, 2010



Anexo B2

**INFORMACIÓN DE LOS
ALUMNOS DE POST GRADO
POR SU LUGAR DONDE
RECIBE SUS CLASES**

CUADRO B.2.1

PERÚ: TOTAL DE ALUMNOS DE POST GRADO, POR GRUPOS DE EDAD, SEGÚN LUGAR DONDE RECIBE SUS CLASES

LUGAR DONDE RECIBE SUS CLASES	TOTAL	GRUPOS DE EDAD			
		MENOS DE 25	DE 25 A 29 AÑOS	DE 30 A 34 AÑOS	DE 35 Y MÁS
TOTAL	56 358	29 777	14 431	6 435	5 715
AMAZONAS	48	15	14	14	5
ANCASH	1 372	532	353	236	251
APURÍMAC	247	120	74	30	23
AREQUIPA	3 465	2 154	773	302	236
AYACUCHO	542	242	179	71	50
CAJAMARCA	767	348	213	103	103
CALLAO	930	390	236	141	163
CUSCO	1 303	666	406	153	78
HUANCAVELICA	321	182	70	34	35
HUÁNUCO	1 158	638	285	129	106
ICA	942	469	284	117	72
JUNÍN	1 836	1 012	466	199	159
LA LIBERTAD	2 909	1 560	754	318	277
LAMBAYEQUE	1 946	901	465	275	305
LIMA	28 545	15 396	7 501	3 012	2 636
LORETO	509	285	121	53	50
MADRE DE DIOS	6	6	0	0	0
MOQUEGUA	854	344	198	138	174
PASCO	562	334	119	68	41
PIURA	1 887	875	432	279	301
PUNO	4 307	2 286	1 028	539	454
SAN MARTÍN	710	323	164	117	106
TACNA	724	457	163	56	48
TUMBES	142	84	39	10	9
UCAYALI	304	143	88	41	32
EXTRANJERO	22	15	6	0	1

NOTA: Incluye todas las universidades que vienen funcionando formalmente en el Sistema Universitario Peruano.

FUENTE: INEI - II CENSO NACIONAL UNIVERSITARIO, 2010

CUADRO B.2.2

PERÚ: PROMEDIO DE AÑOS TRANSCURRIDOS ENTRE EL AÑO QUE EGRESÓ DE PRE GRADO Y EL AÑO QUE OPTÓ EL GRADO Y/O TÍTULO DEL ALUMNO DE POST GRADO, SEGÚN LUGAR DONDE RECIBE SUS CLASES

LUGAR DONDE RECIBE SUS CLASES	TOTAL	PROMEDIO DE AÑOS TRANSCURRIDOS PARA OPTAR EL GRADO O TÍTULO DE PRE GRADO		NINGUNO	NEP
		BACHILLER	TITULADO		
TOTAL	56 358	1,3	2,2	894	26
AMAZONAS	48	0,0	2,7	1	0
ANCASH	1 372	1,2	2,0	15	0
APURÍMAC	247	1,2	1,7	1	1
AREQUIPA	3 465	1,2	2,1	77	0
AYACUCHO	542	1,1	2,4	7	0
CAJAMARCA	767	1,4	1,8	8	0
CALLAO	930	1,7	2,5	8	1
CUSCO	1 303	1,2	2,3	19	0
HUANCAVELICA	321	1,6	2,8	7	0
HUÁNUCO	1 158	1,1	2,0	16	0
ICA	942	0,6	1,8	13	0
JUNÍN	1 836	1,2	3,0	36	2
LA LIBERTAD	2 909	1,2	1,5	39	3
LAMBAYEQUE	1 946	1,5	1,7	24	0
LIMA	28 545	1,3	2,3	335	14
LORETO	509	0,6	2,0	7	0
MADRE DE DIOS	6	.	2,0	4	0
MOQUEGUA	854	2,0	2,6	16	0
PASCO	562	1,9	2,7	10	0
PIURA	1 887	1,4	1,9	33	0
PUNO	4 307	1,5	2,0	192	5
SAN MARTÍN	710	1,2	2,0	14	0
TACNA	724	1,7	2,6	6	0
TUMBES	142	0,1	1,7	2	0
UCAYALI	304	1,8	2,4	4	0
EXTRANJERO	22	3,5	2,8	0	0

NOTA: Incluye todas las universidades que vienen funcionando formalmente en el Sistema Universitario Peruano.

*: Se considera

FUENTE: INEI - II CENSO NACIONAL UNIVERSITARIO, 2010

CUADRO B.2.3

PERÚ: PROMEDIO DE AÑOS TRANSCURRIDOS ENTRE LA CULMINACIÓN DEL ÚLTIMO ESTUDIO DE PRE GRADO Y EL INICIO DE ESTUDIO DE POST GRADO, SEGÚN LUGAR DONDE RECIBE SUS CLASES

LUGAR DONDE RECIBE SUS CLASES	PROMEDIO DE AÑOS TRANSCURRIDOS ENTRE EL EGRESO DEL PRE GRADO Y EL INGRESO AL POST GRADO				NEP
	TOTAL				
		II ESPECIALIZACIÓN	MAESTRÍA	DOCTORADO	
TOTAL	56 358	6,9	9,1	16,4	8
AMAZONAS	48	0,0	7,4	18,0	0
ANCASH	1 372	7,2	7,7	15,4	0
APURÍMAC	247	5,5	9,2	15,1	0
AREQUIPA	3 465	5,5	9,3	17,3	0
AYACUCHO	542	6,1	7,4	17,9	0
CAJAMARCA	767	10,6	8,1	16,6	0
CALLAO	930	7,8	12,0	12,8	0
CUSCO	1 303	7,5	7,5	13,9	0
HUANCAVELICA	321	2,3	7,8	13,7	0
HUÁNUCO	1 158	5,7	8,7	14,2	0
ICA	942	5,7	8,3	18,6	0
JUNÍN	1 836	13,7	8,0	15,9	0
LA LIBERTAD	2 909	6,2	8,3	15,9	0
LAMBAYEQUE	1 946	6,7	8,8	14,6	0
LIMA	28 545	6,9	9,6	16,7	8
LORETO	509	8,1	8,1	16,3	0
MADRE DE DIOS	6	0,0	4,5	.	0
MOQUEGUA	854	12,7	12,6	15,5	0
PASCO	562	8,4	8,7	16,9	0
PIURA	1 887	5,7	8,7	16,3	0
PUNO	4 307	6,0	7,7	14,5	0
SAN MARTÍN	710	10,8	7,9	18,5	0
TACNA	724	7,9	7,6	17,4	0
TUMBES	142	2,0	10,2	20,2	0
UCAYALI	304	3,7	10,9	18,0	0
EXTRANJERO	22	9,0	10,6	4,0	0

NOTA: Incluye todas las universidades que vienen funcionando formalmente en el Sistema Universitario Peruano.

FUENTE: INEI - II CENSO NACIONAL UNIVERSITARIO, 2010

CUADRO B.2.4

PERÚ: TOTAL DE ALUMNOS DE POST GRADO, POR TIPO Y MODALIDAD DE ESTUDIO, SEGÚN LUGAR DONDE RECIBE SUS CLASES

LUGAR DONDE RECIBE SUS CLASES	ESTUDIO DE POST GRADO Y MODALIDAD DE ESTUDIO															
	II ESPECIALIZACIÓN				MAESTRÍA				DOCTORADO				NEP			
	TOTAL	PRESENCIAL	SEMI PRESENCIAL	NO PRESENCIAL	TOTAL	PRESENCIAL	SEMI PRESENCIAL	NO PRESENCIAL	TOTAL	PRESENCIAL	SEMI PRESENCIAL	NO PRESENCIAL	TOTAL	PRESENCIAL	SEMI PRESENCIAL	NO PRESENCIAL
TOTAL	56 358	7 726	6 086	1 497	143	44 577	36 995	6 160	1 422	4 047	3 580	405	62	8		
AMAZONAS	48	1	0	0	1	46	16	3	27	1	0	0	1	0		
ANCASH	1 372	81	71	8	2	1 180	1 063	90	27	111	94	14	3	0		
APURÍMAC	247	46	39	7	0	185	118	8	59	16	2	2	12	0		
AREQUIPA	3 465	756	547	175	34	2 333	1 355	753	225	376	332	43	1	0		
AYACUCHO	542	43	32	1	10	491	449	3	39	8	2	3	3	0		
CAJAMARCA	767	22	12	0	10	679	520	27	132	66	65	0	1	0		
CALLAO	930	32	30	0	2	894	881	4	9	4	3	0	1	0		
CUSCO	1 303	227	188	28	11	1 048	958	37	53	28	23	4	1	0		
HUANCAVELICA	321	11	8	2	1	301	259	12	30	9	6	2	1	0		
HUANUCO	1 158	151	120	27	4	868	755	74	39	139	130	8	1	0		
ICA	942	110	105	1	4	676	645	2	29	156	154	0	2	0		
JUNÍN	1 836	263	237	23	3	1 419	1 172	175	72	154	127	24	3	0		
LA LIBERTAD	2 909	186	174	9	3	2 496	2 211	245	40	227	212	13	2	0		
LAMBAYEQUE	1 946	228	125	101	2	1 629	1 226	377	26	89	79	10	0	0		
LIMA	28 545	3 970	3 715	225	30	22 676	19 630	2 697	349	1 891	1 698	175	18	8		
LORETO	509	10	6	1	3	430	410	3	17	69	66	2	1	0		
MADRE DE DIOS	6	2	2	0	0	4	2	0	2	0	0	0	0	0		
MOQUEGUA	854	132	39	85	8	671	253	409	9	51	21	30	0	0		
PASCO	562	10	9	0	1	511	373	24	114	41	28	11	2	0		
PIURA	1 887	84	70	11	3	1 653	1 307	308	38	150	137	11	2	0		
PUNO	4 307	1 281	487	787	7	2 750	2 003	727	20	276	241	35	0	0		
SAN MARTÍN	710	10	8	2	0	653	487	156	10	47	36	10	1	0		
TACNA	724	59	54	4	1	593	561	19	13	72	68	4	0	0		
TUMBES	142	4	4	0	0	103	100	0	3	35	31	3	1	0		
UCAYALI	304	6	4	0	2	268	241	7	20	30	25	0	5	0		
EXTRANJERO	22	1	0	0	1	20	0	0	20	1	0	1	0	0		

NOTA: Incluye todas las universidades que vienen funcionando formalmente en el Sistema Universitario Peruano.

FUENTE: INEI - II CENSO NACIONAL UNIVERSITARIO, 2010

CUADRO B.2.5

TOTAL DE ALUMNOS DE POST GRADO, POR IDIOMA O LENGUA CON EL QUE APRENDIÓ A HABLAR, SEGÚN LUGAR DONDE RECIBE SUS CLASES

LUGAR DONDE RECIBE SUS CLASES	ESTUDIOS DE POST GRADO E IDIOMA O LENGUA CON EL QUE APRENDIÓ A HABLAR														NEP			
	II ESPECIALIZACIÓN							MAESTRÍA								DOCTORADO		
	TOTAL	QUECHUA		AYMARA		OTRO		TOTAL	QUECHUA		AYMARA		OTRO			TOTAL	QUECHUA	AYMARA
TOTAL	56 358	7 726	7 287	309	73	57	44 577	42 843	1 227	240	267	4 047	3 821	145	38	43	8	
AMAZONAS	48	1	1	0	0	0	46	46	0	0	0	1	1	0	0	0	0	
ANCASH	1 372	81	81	0	0	0	1 180	1 103	74	0	3	111	102	7	0	2	0	
APURIMAC	247	46	40	6	0	0	185	156	28	0	1	16	15	1	0	0	0	
AREQUIPA	3 465	756	738	8	2	8	2 333	2 264	37	16	16	376	363	9	2	2	0	
AYACUCHO	542	43	37	5	0	1	491	416	73	0	2	8	7	1	0	0	0	
CAJAMARCA	767	22	22	0	0	0	679	676	1	0	2	66	65	0	0	1	0	
CALLAO	930	32	32	0	0	0	894	875	13	3	3	4	4	0	0	0	0	
CUSCO	1 303	227	204	20	0	3	1 048	953	78	5	12	28	26	2	0	0	0	
HUANCANELICA	321	11	10	1	0	0	301	265	35	1	0	9	8	1	0	0	0	
HUANUCO	1 158	151	143	8	0	0	868	844	20	3	1	139	130	8	1	0	0	
ICA	942	110	109	1	0	0	676	670	4	0	2	156	149	4	0	3	0	
JUNÍN	1 836	263	251	8	1	3	1 419	1 367	39	3	10	154	148	5	1	0	0	
LA LIBERTAD	2 909	186	184	2	0	0	2 496	2 468	6	5	17	227	222	1	0	4	0	
LAMBAYEQUE	1 946	228	227	0	0	1	1 629	1 608	14	2	5	89	87	0	0	2	0	
LIMA	28 545	3 970	3 873	51	9	37	22 676	21 994	488	39	155	1 891	1 785	69	14	23	8	
LORETO	509	10	10	0	0	0	430	429	0	0	1	69	68	1	0	0	0	
MADRE DE DIOS	6	2	2	0	0	0	4	4	0	0	0	0	0	0	0	0	0	
MOQUEGUA	854	132	127	3	2	0	671	645	17	7	2	51	51	0	0	0	0	
PASCO	562	10	10	0	0	0	511	499	10	0	2	41	34	7	0	0	0	
PIURA	1 887	84	84	0	0	0	1 653	1 645	3	1	4	150	148	1	0	1	0	
PUNO	4 307	1 281	1 024	196	58	3	2 750	2 307	281	147	15	276	228	26	18	4	0	
SAN MARTÍN	710	10	10	0	0	0	653	645	4	1	3	47	47	0	0	0	0	
TACNA	724	59	58	0	1	0	593	577	1	7	8	72	70	0	2	0	0	
TUMBES	142	4	4	0	0	0	103	103	0	0	0	35	34	0	0	1	0	
UCAYALI	304	6	6	0	0	0	268	265	1	0	2	30	28	2	0	0	0	
EXTRANJERO	22	1	0	0	0	1	20	19	0	0	1	1	1	0	0	0	0	

NOTA: Incluye todas las universidades que vienen funcionando formalmente en el Sistema Universitario Peruano.

FUENTE: INEI - II CENSO NACIONAL UNIVERSITARIO, 2010

CUADRO B.2.6

PERÚ: TOTAL DE ALUMNOS DE II ESPECIALIZACIÓN, POR CONOCIMIENTO DEL IDIOMA INGLÉS Y SEXO, SEGÚN LUGAR DONDE RECIBE SUS CLASES

LUGAR DONDE RECIBE SUS CLASES	CONOCIMIENTO DEL IDIOMA INGLÉS Y SEXO																							
	SOLO HABLA		SOLO LEE		SOLO ESCRIBE		HABLA Y LEE		HABLA Y ESCRIBE		LEE Y ESCRIBE		HABLA, LEE Y ESCRIBE											
	HOMBRE	MUJER	HOMBRE	MUJER	HOMBRE	MUJER	HOMBRE	MUJER	HOMBRE	MUJER	HOMBRE	MUJER	HOMBRE	MUJER	TOTAL HOMBRE	TOTAL MUJER								
TOTAL	4 084	369	134	235	616	342	274	107	186	23	49	186	107	79	25	5	20	671	333	338	2 145	936	1 209	
AMAZONAS	-	-	-	-	-	-	-	-	-	-	-	-	-	-	-	-	-	-	-	-	-	-	-	-
ANCASH	34	5	1	4	5	4	1	3	4	2	2	4	3	1	0	0	0	8	4	4	10	5	5	
APURIMAC	11	3	0	3	3	0	3	0	0	0	0	0	0	0	0	0	0	1	1	0	4	0	4	
AREQUIPA	471	34	12	22	47	27	20	18	25	1	7	25	18	7	3	1	2	75	34	41	279	100	179	
AYACUCHO	13	1	0	1	2	1	1	0	1	1	0	1	0	1	0	0	0	1	0	1	7	3	4	
CAJAMARCA	9	1	0	1	2	1	1	1	1	0	0	1	1	0	0	0	0	1	0	1	4	2	2	
CALLAO	16	0	0	0	3	2	1	1	1	2	1	1	1	0	0	0	0	2	2	0	7	3	4	
CUSCO	116	20	4	16	15	10	5	2	5	2	2	5	2	3	0	0	0	12	8	4	62	29	33	
HUANCVELICA	2	0	0	0	0	0	0	0	0	0	0	0	0	0	0	0	0	0	0	0	2	2	0	
HUANUCO	31	9	2	7	4	1	3	1	4	2	2	4	1	3	0	0	0	2	1	1	10	3	7	
ICA	51	4	4	0	19	8	11	2	1	1	1	1	0	1	1	1	0	10	5	5	14	8	6	
JUNÍN	136	13	6	7	17	8	9	6	11	1	4	11	6	5	1	0	1	23	13	10	66	33	33	
LA LIBERTAD	121	14	6	8	14	8	6	3	3	2	1	3	1	2	0	0	0	18	13	5	69	37	32	
LAMBAYEQUE	73	10	3	7	11	5	6	3	5	1	0	5	3	2	1	0	1	13	6	7	32	11	21	
LIMA	2 594	191	70	121	429	236	193	58	101	6	24	101	58	43	10	1	9	441	215	226	1 392	609	783	
LORETO	2	0	0	0	1	1	0	0	0	0	0	0	0	0	0	0	0	0	0	0	1	1	0	
MADRE DE DIOS	1	1	1	0	0	0	0	0	0	0	0	0	0	0	0	0	0	0	0	0	0	0	0	
MOQUEGUA	27	7	4	3	2	2	0	1	2	0	1	2	0	2	0	0	0	4	1	3	11	5	6	
PASCO	4	0	0	0	0	0	0	0	1	0	0	1	0	1	0	0	0	1	1	0	2	0	2	
PIURA	26	3	0	3	4	4	0	2	3	0	1	3	2	1	0	0	0	4	2	2	11	3	8	
PUNO	300	49	18	31	30	20	10	9	16	8	2	16	9	7	8	2	6	47	22	25	140	68	72	
SAN MARTÍN	4	0	0	0	0	0	0	0	0	0	0	0	0	0	0	0	0	1	1	0	3	1	2	
TACNA	38	4	3	1	8	4	4	2	2	0	1	2	2	0	1	0	1	6	3	3	16	10	6	
TUMBES	2	0	0	0	0	0	0	0	0	0	0	0	0	0	0	0	0	1	1	0	1	1	0	
UCAYALI	1	0	0	0	0	0	0	0	0	0	0	0	0	0	0	0	0	0	0	0	1	1	0	
EXTRANJERO	1	0	0	0	0	0	0	0	0	0	0	0	0	0	0	0	0	0	0	0	1	1	0	

NOTA: Incluye todas las universidades que vienen funcionando formalmente en el Sistema Universitario Peruano.

FUENTE: INEI - II CENSO NACIONAL UNIVERSITARIO, 2010

CUADRO B.2.7

TOTAL DE ALUMNOS DE MAESTRÍA, POR CONOCIMIENTO DEL IDIOMA INGLÉS Y SEXO, SEGÚN LUGAR DONDE RECIBE SUS CLASES

LUGAR DONDE RECIBE SUS CLASES	CONOCIMIENTO DEL IDIOMA INGLÉS Y SEXO																				
	SOLO HABLA		SOLO LEE		SOLO ESCRIBE		HABLA Y LEE		HABLA Y ESCRIBE		LEE Y ESCRIBE		HABLA, LEE Y ESCRIBE								
	HOMBRE	MUJER	HOMBRE	MUJER	HOMBRE	MUJER	HOMBRE	MUJER	HOMBRE	MUJER	HOMBRE	MUJER	HOMBRE	MUJER							
TOTAL	1 847	905	942	3 258	2 007	1 251	472	213	259	1 095	637	458	110	47	63	3 675	1 959	1 716	13 031	6 726	6 305
AMAZONAS	14	1	0	1	1	0	0	0	0	0	0	0	0	0	0	4	2	2	8	5	3
ANCASH	469	29	34	72	49	23	18	9	9	25	18	7	6	3	3	72	34	38	213	103	110
APURIMAC	56	3	10	11	7	4	1	0	1	4	1	3	1	0	1	3	2	1	23	13	10
AREQUIPA	1 363	95	47	149	76	73	33	16	17	50	29	21	3	1	2	202	89	113	831	349	482
AYACUCHO	169	30	18	12	31	19	12	5	4	12	9	3	0	0	0	36	24	12	55	24	31
CAJAMARCA	312	35	24	11	53	38	15	8	7	10	10	0	2	1	1	43	27	16	154	74	80
CALLAO	496	38	17	21	84	45	39	13	4	26	15	11	4	1	3	116	55	61	215	92	123
CUSCO	619	78	34	44	59	34	25	7	4	30	18	12	4	2	2	66	29	37	375	165	210
HUANCAVELICA	95	25	13	12	11	10	1	0	0	6	3	3	0	0	0	15	10	5	38	21	17
HUÁNUCO	305	37	15	22	66	35	31	11	6	5	20	10	0	0	0	58	28	30	113	61	52
ICA	306	30	15	15	49	29	20	10	6	21	6	15	2	1	1	52	21	31	142	77	65
JUNIN	697	77	43	34	78	46	32	16	10	41	23	18	7	4	3	118	68	50	360	206	154
LA LIBERTAD	1 336	97	39	58	204	127	77	35	17	45	26	19	6	3	3	209	99	110	740	372	368
LAMBAYEQUE	683	67	39	28	120	73	47	24	9	30	16	14	3	1	2	126	66	60	313	134	179
LIMA	13 514	845	400	1 807	1 126	681	198	93	105	609	340	269	42	20	22	1 995	1 108	887	8 018	4 299	3 719
LORETO	215	10	7	3	49	31	18	4	3	12	11	1	1	0	1	35	20	15	104	56	48
MADRE DE DIOS	2	0	0	0	0	0	0	0	0	1	1	0	0	0	0	0	0	0	1	1	0
MOQUEGUA	272	31	15	16	31	19	12	8	3	15	12	3	5	2	3	47	23	24	135	76	59
PASCO	174	13	4	9	21	12	9	6	2	11	7	4	1	1	0	26	10	16	96	54	42
PIURA	693	55	23	107	69	38	26	10	16	33	12	21	5	0	5	144	71	73	323	152	171
PUNO	938	150	84	66	127	81	46	17	4	65	45	20	12	5	7	144	78	66	423	205	218
SAN MARTÍN	200	23	14	9	41	30	11	4	3	11	9	2	0	0	0	36	20	16	85	50	35
TACNA	358	20	11	9	57	26	31	13	6	7	11	10	1	2	1	80	43	37	175	73	102
TUMBES	47	2	2	0	1	1	0	2	1	3	3	0	1	0	1	12	8	4	26	19	7
UCAYALI	139	11	7	4	29	23	6	6	4	3	2	1	3	1	2	35	23	12	52	37	15
EXTRANJERO	16	1	1	0	0	0	0	0	0	1	1	0	0	0	0	1	1	0	13	8	5

NOTA: Incluye todas las universidades que vienen funcionando formalmente en el Sistema Universitario Peruano.

FUENTE: INEI - II CENSO NACIONAL UNIVERSITARIO, 2010

CUADRO B.2.8

TOTAL DE ALUMNOS DE DOCTORADO, POR CONOCIMIENTO DEL IDIOMA INGLÉS Y SEXO, SEGÚN LUGAR DONDE RECIBE SUS CLASES

LUGAR DONDE RECIBE SUS CLASES	CONOCIMIENTO DEL IDIOMA INGLÉS Y SEXO																					
	SOLO HABLA		SOLO LEE		SOLO ESCRIBE		HABLA Y LEE		HABLA Y ESCRIBE		LEE Y ESCRIBE		HABLA, LEE Y ESCRIBE									
	HOMBRE	MUJER	HOMBRE	MUJER	HOMBRE	MUJER	HOMBRE	MUJER	HOMBRE	MUJER	HOMBRE	MUJER	HOMBRE	MUJER								
TOTAL	249	143	106	490	306	184	76	41	35	165	117	48	16	9	7	552	362	190	1446	847	599	
AMAZONAS	-	-	-	-	-	-	-	-	-	-	-	-	-	-	-	-	-	-	-	-	-	-
ANCASH	8	2	6	11	6	5	2	2	0	4	3	1	0	0	0	24	14	10	32	22	10	
APURÍMAC	2	1	1	2	1	1	0	0	0	1	1	0	0	0	0	3	2	1	2	0	2	
AREQUIPA	21	11	10	47	31	16	6	3	3	8	4	4	1	1	0	44	31	13	142	78	64	
AYACUCHO	6	1	0	1	1	0	0	0	0	1	1	0	0	0	0	0	0	0	3	2	1	
CAJAMARCA	4	3	1	14	13	1	0	0	0	2	2	0	0	0	0	14	10	4	21	10	11	
CALLAO	1	0	0	0	0	0	0	0	0	0	0	0	0	0	0	0	0	0	1	0	1	
CUSCO	20	1	0	3	2	1	0	0	0	1	0	1	0	0	0	2	2	0	13	6	7	
HUANCAVELICA	5	2	0	0	0	0	0	0	0	0	0	0	0	0	0	2	0	2	1	0	1	
HUANUCO	100	14	9	30	22	8	0	0	0	11	8	3	0	0	0	15	7	8	30	20	10	
ICA	122	12	6	18	12	6	6	5	1	8	5	3	3	1	2	20	15	5	55	25	30	
JUNÍN	95	16	10	9	6	3	3	1	2	8	5	3	0	0	0	17	12	5	42	23	19	
LA LIBERTAD	182	8	5	27	14	13	9	3	6	6	3	3	0	0	0	35	25	10	97	65	32	
LAMBAYEQUE	68	9	7	15	9	6	2	2	0	4	4	0	0	0	0	12	11	1	26	11	15	
LIMA	1436	106	62	44	218	133	31	15	16	82	61	21	10	6	4	256	156	100	733	424	309	
LORETO	47	2	0	11	3	8	1	1	0	4	3	1	0	0	0	8	8	0	21	15	6	
MADRE DE DIOS	-	-	-	-	-	-	-	-	-	-	-	-	-	-	-	-	-	-	-	-	-	
MOQUEGUA	33	2	1	3	0	3	0	0	0	2	2	0	0	0	0	4	2	2	22	16	6	
PASCO	20	5	0	5	1	0	0	0	0	1	1	0	0	0	0	4	2	2	9	4	5	
PIURA	121	7	5	24	18	6	4	2	2	3	1	2	0	0	0	40	28	12	43	30	13	
PUNO	188	16	11	5	29	17	12	6	4	15	10	5	1	0	1	26	17	9	91	54	37	
SAN MARTÍN	36	3	2	1	10	7	3	1	0	0	0	0	1	1	0	8	6	2	13	8	5	
TACNA	49	9	4	5	10	6	4	1	0	0	0	0	0	0	0	6	4	2	23	13	10	
TUMBES	33	1	0	3	3	0	0	0	0	3	2	1	0	0	0	11	10	1	15	14	1	
UCAYALI	16	0	0	4	2	2	0	0	0	1	1	0	0	0	0	1	0	1	10	6	4	
EXTRANJERO	1	0	0	0	0	0	0	0	0	0	0	0	0	0	0	0	0	0	1	1	0	

NOTA: Incluye todas las universidades que vienen funcionando formalmente en el Sistema Universitario Peruano.

FUENTE: INEI - II CENSO NACIONAL UNIVERSITARIO, 2010

CUADRO B.2.9

PERÚ: TOTAL DE ALUMNOS DE POST GRADO, POR CONOCIMIENTO DE OTROS IDIOMAS DIFERENTES AL CASTELLANO, SEGÚN LUGAR DONDE RECIBE SUS CLASES

LUGAR DONDE RECIBE SUS CLASES	ESTUDIOS DE POST GRADO Y CONOCIMIENTO DE OTROS IDIOMAS DIFERENTE AL CASTELLANO *															
	II ESPECIALIZACIÓN						MAESTRÍA						DOCTORADO			
	TOTAL	FRANCÉS	ALEMAN	QUECHUA	OTRO	TOTAL	FRANCÉS	ALEMAN	QUECHUA	OTRO	TOTAL	FRANCÉS	ALEMAN	QUECHUA	OTRO	
TOTAL	14 919	2 497	310	757	1 578	64	10 811	1 979	3 092	455	6 324	1 607	294	809	47	701
AMAZONAS	5	0	0	0	0	0	4	1	2	0	2	1	0	1	0	0
ANCASH	406	15	1	5	9	0	342	20	45	6	291	49	5	26	0	24
APURÍMAC	173	36	1	5	34	2	125	3	6	2	119	12	0	0	0	12
AREQUIPA	1 089	238	35	127	95	7	696	125	345	34	306	155	25	91	6	63
AYACUCHO	374	32	1	2	30	0	334	2	11	2	329	8	1	2	0	6
CAJAMARCA	49	2	1	1	0	0	24	8	9	2	9	23	1	20	0	5
CALLAO	153	5	0	5	0	0	148	30	65	4	62	0	0	0	0	0
CUSCO	863	149	5	22	140	1	697	50	108	19	599	17	2	8	1	11
HUANCANELICA	221	8	0	0	8	0	209	2	7	0	205	4	0	1	0	3
HUÁNUCO	227	40	0	1	39	0	144	8	19	2	120	43	2	8	0	35
ICA	140	16	1	1	14	0	87	11	13	4	69	37	3	16	2	18
JUNÍN	454	76	4	17	56	2	311	19	59	6	242	67	2	20	0	51
LA LIBERTAD	388	35	16	15	7	6	264	126	115	20	37	89	25	67	1	8
LAMBAYEQUE	215	13	2	6	6	0	162	41	71	5	64	40	18	19	1	5
LIMA	6 752	896	225	380	357	44	5 085	1 376	1 581	314	2 367	7 67	189	394	29	287
LORETO	83	2	0	2	0	0	60	23	35	2	5	21	3	14	2	6
MADRE DE DIOS	1	0	0	0	0	0	1	0	0	0	1	0	0	0	0	0
MOQUEGUA	193	31	2	7	25	0	149	11	41	2	106	13	0	7	1	7
PASCO	121	1	0	1	0	0	97	15	6	0	81	23	2	4	0	20
PIURA	148	4	2	1	1	0	112	33	65	5	19	32	6	25	1	3
PUNO	2 622	880	11	148	754	1	1 579	41	384	16	1 241	163	5	55	3	125
SAN MARTÍN	48	2	0	1	1	0	41	6	18	4	15	5	0	2	0	3
TACNA	132	12	2	9	1	0	94	19	57	4	24	26	3	23	0	4
TUMBES	7	1	1	0	0	0	2	1	1	0	0	4	1	3	0	0
UCAYALI	44	2	0	1	1	0	35	4	22	1	10	7	0	3	0	5
EXTRANJERO	11	1	0	0	0	1	9	4	7	1	1	1	1	0	0	0

NOTA: Incluye todas las universidades que vienen funcionando formalmente en el Sistema Universitario Peruano.

*/: Excluye al idioma inglés

FUENTE: INEI - II CENSO NACIONAL UNIVERSITARIO, 2010

CUADRO B.2.10
PERÚ: TOTAL DE ALUMNOS DE POST GRADO, POR TIPO DE DISCAPACIDAD, SEGÚN LUGAR DONDE RECIBE SUS CLASES

LUGAR DONDE RECIBE SUS CLASES	TIPOS DE DISCAPACIDAD									
	TOTAL	ALUMNOS CON DISCAPACIDAD	PARA VER AÚN USANDO LENTES	PARA OÍR, USANDO AUDIFONO PARA SORDERA	PARA HABLAR (ENTONAR / VOCALIZAR)	PARA USAR BRAZOS Y MANOS / PIERNAS Y PIES	OTRA DIFICULTAD	NO TIENE DISCAPACIDAD		
TOTAL	56 358	3 405	3 101	74	57	225	15	52 953		
AMAZONAS	48	0	0	0	0	0	0	48		
ANCASH	1 372	82	74	2	3	4	2	1 290		
APURIMAC	247	18	16	0	0	2	0	229		
AREQUIPA	3 465	208	194	3	1	14	0	3 257		
AYACUCHO	542	22	18	1	1	2	0	520		
CAJAMARCA	767	37	35	0	0	2	0	730		
CALLAO	930	81	77	2	1	2	0	849		
CUSCO	1 303	57	51	2	0	8	1	1 246		
HUANCVELICA	321	27	25	0	0	3	0	294		
HUÁNUCO	1 158	85	75	0	2	9	0	1 073		
ICA	942	30	30	0	0	0	0	912		
JUNÍN	1 836	137	127	5	1	6	0	1 699		
LA LIBERTAD	2 909	164	157	0	2	5	1	2 745		
LAMBAYEQUE	1 946	99	91	0	3	6	0	1 847		
LIMA	28 545	1 715	1 561	45	29	108	7	26 830		
LORETO	509	28	23	1	1	4	0	481		
MADRE DE DIOS	6	0	0	0	0	0	0	6		
MOQUEGUA	854	62	56	1	1	6	0	792		
PASCO	562	22	19	1	0	2	0	540		
PIURA	1 887	103	88	3	5	10	0	1 784		
PUNO	4 307	321	291	7	5	21	3	3 986		
SAN MARTÍN	710	32	23	0	1	7	1	678		
TACNA	724	49	46	0	1	3	0	675		
TUMBES	142	12	11	0	0	1	0	130		
UCAYALI	304	14	13	1	0	0	0	290		
EXTRANJERO	22	0	0	0	0	0	0	22		

NOTA: Incluye todas las universidades que vienen funcionando formalmente en el Sistema Universitario Peruano.

FUENTE: INEI - II CENSO NACIONAL UNIVERSITARIO, 2010

CUADRO B.2.11

PERÚ: TOTAL DE ALUMNOS DE POST GRADO, POR TIPO DE VIVIENDA, SEGUN LUGAR DONDE RECIBE SUS CLASES

LUGAR DONDE RECIBE SUS CLASES	TIPO DE VIVIENDA													TOTAL ALUMNOS EN VIVIENDAS COLECTIVAS
	TOTAL ALUMNOS EN VIVIENDAS PARTICULARES	CASA INDEPENDIENTE	DEPARTAMENTO EN EDIFICIO	VIVIENDA EN QUINTA	VIVIENDA EN CASA DE VECINDAD (CALLEJÓN, SOLAR O CORRALÓN)	CHOZA O CABAÑA	VIVIENDA IMPROVISADA O PRECARIA	VIVIENDA DESTINADA PARA HABITACIÓN HUMANA	LOCAL NO DESTINADO PARA HABITACIÓN HUMANA	OTRO	TOTAL ALUMNOS EN VIVIENDAS COLECTIVAS			
TOTAL	56 358	41 644	10 195	1 292	647	254	57	49	88	2 132				
AMAZONAS	48	31	1	1	0	0	0	0	0	15				
ANCASH	1 372	1 207	86	14	14	8	2	5	2	34				
APURÍMAC	247	193	28	4	3	3	0	0	1	15				
AREQUIPA	3 465	2 891	350	58	25	12	2	2	5	120				
AYACUCHO	542	442	28	40	5	7	1	0	1	18				
CAJAMARCA	767	630	77	27	7	1	0	2	2	21				
CALLAO	930	695	190	16	4	5	1	0	2	17				
CUSCO	1 303	985	194	13	38	12	3	2	3	53				
HUANCVELICA	321	244	8	43	5	3	0	0	3	15				
HUANUCO	1 158	947	104	43	19	1	5	1	2	36				
ICA	942	854	53	6	4	3	1	1	1	19				
JUNÍN	1 836	1 505	153	65	24	14	1	2	2	70				
LA LIBERTAD	2 909	2 241	468	50	18	9	2	2	6	113				
LAMBAYEQUE	1 946	1 629	194	40	18	1	0	1	0	63				
LIMA	28 545	18 627	7 597	677	270	100	25	18	45	1 186				
LORETO	509	465	10	16	3	1	0	1	2	11				
MADRE DE DIOS	6	4	0	0	0	0	0	0	0	2				
MOQUEGUA	854	686	116	19	9	5	0	1	2	16				
PASCO	562	486	25	24	20	0	0	0	0	7				
PIURA	1 887	1 590	183	18	18	5	2	2	2	67				
PUNO	4 307	3 686	202	54	125	59	9	6	4	162				
SAN MARTÍN	710	607	17	49	6	4	1	1	2	23				
TACNA	724	599	83	4	9	0	2	2	0	25				
TUMBES	142	126	11	1	1	0	0	0	0	3				
UCAYALI	304	266	6	9	1	1	0	0	1	20				
EXTRANJERO	22	8	11	1	1	0	0	0	0	1				

NOTA: Incluye todas las universidades que vienen funcionando formalmente en el Sistema Universitario Peruano.

FUENTE: INEI - II CENSO NACIONAL UNIVERSITARIO, 2010

CUADRO B.2.12

PERÚ: TOTAL DE ALUMNOS DE POST GRADO, POR RÉGIMEN DE TENENCIA DE LA VIVIENDA,
SEGÚN LUGAR DONDE RECIBE SUS CLASES

LUGAR DONDE RECIBE SUS CLASES	RÉGIMEN DE TENENCIA DE LA VIVIENDA */								NEP
	TOTAL	ALQUILADA	PROPIA	CEDIDA POR EL CENTRO DE TRABAJO	CEDIDA POR OTRO HOGAR O INSTITUCIÓN	CEDIDA POR LA UNIVERSIDAD (RESIDENCIA UNIVERSITARIA, INTERNADO)	ALQUILADA POR LA UNIVERSIDAD	OTRO	
TOTAL	54 320	13 197	39 631	311	752	48	45	70	266
AMAZONAS	33	13	20	0	0	0	0	0	0
ANCASH	1 338	272	1 042	1	22	0	0	1	0
APURÍMAC	234	74	156	0	2	0	2	0	0
AREQUIPA	3 349	574	2 669	20	67	3	1	15	0
AYACUCHO	524	131	352	0	5	0	0	1	35
CAJAMARCA	746	206	527	4	9	0	0	0	0
CALLAO	913	176	715	3	16	0	0	0	3
CUSCO	1 254	382	834	2	16	0	4	15	1
HUANCAVELICA	306	110	183	2	8	0	0	3	0
HUÁNUCO	1 125	319	776	4	22	2	1	1	0
ICA	926	152	749	9	12	1	2	1	0
JUNÍN	1 767	497	1 237	13	15	1	1	3	0
LA LIBERTAD	2 798	654	2 093	8	41	2	0	0	0
LAMBAYEQUE	1 883	475	1 384	8	14	0	0	2	0
LIMA	27 427	6 604	20 005	173	352	37	29	18	209
LORETO	498	88	399	4	7	0	0	0	0
MADRE DE DIOS	4	1	3	0	0	0	0	0	0
MOQUEGUA	838	203	612	4	11	0	0	0	8
PASCO	555	124	385	16	22	0	0	0	8
PIURA	1 821	399	1 382	12	26	1	0	1	0
PUNO	4 147	1 274	2 786	15	63	0	2	5	2
SAN MARTÍN	689	233	441	2	11	1	1	0	0
TACNA	701	138	545	7	6	0	2	3	0
TUMBES	139	23	111	1	3	0	0	1	0
UCAYALI	284	64	215	3	2	0	0	0	0
EXTRANJERO	21	11	10	0	0	0	0	0	0

NOTA: Incluye todas las universidades que vienen funcionando formalmente en el Sistema Universitario Peruano.

*/: Se considera a los que viven en residencia universitaria, internado.

FUENTE: INEI - II CENSO NACIONAL UNIVERSITARIO, 2010

CUADRO B.2.13

PERÚ: TOTAL DE ALUMNOS DE POST GRADO, POR MODALIDAD DE TITULACIÓN DEL ESTUDIO DE PRE GRADO CONCLUIDO, SEGÚN LUGAR DONDE RECIBE SUS CLASES

LUGAR DONDE RECIBE SUS CLASES	MODALIDAD DE TITULACIÓN DE SU ESTUDIO DE PRE GRADO */						NEP
	TOTAL	TESIS	EXPERIENCIA PRE PROFESIONAL	EXAMEN	CURSO DE ACTUALIZACIÓN	CLASES MAGISTRALES	
TOTAL	45 243	19 130	307	13 120	10 976	2 867	13
AMAZONAS	29	11	0	8	6	6	0
ANCASH	1 075	508	9	205	333	65	0
APURÍMAC	206	107	1	52	44	5	1
AREQUIPA	2 860	1 639	13	726	492	70	0
AYACUCHO	436	230	0	69	123	19	0
CAJAMARCA	559	279	6	100	145	60	0
CALLAO	833	192	9	286	272	122	0
CUSCO	1 122	630	3	238	267	8	0
HUANCAVELICA	242	117	2	60	64	5	0
HUÁNUCO	1 009	460	6	246	280	37	0
ICA	854	303	12	408	120	26	0
JUNÍN	1 476	683	17	344	446	24	1
LA LIBERTAD	2 415	1 402	16	455	271	331	3
LAMBAYEQUE	1 424	584	7	280	313	298	0
LIMA	22 921	8 060	158	7 752	6 205	1 256	6
LORETO	460	191	4	134	68	73	0
MADRE DE DIOS	2	1	0	0	1	0	0
MOQUEGUA	749	246	3	284	194	42	0
PASCO	439	371	0	42	18	12	0
PIURA	1 432	585	14	236	460	177	0
PUNO	3 164	1 870	16	849	435	103	2
SAN MARTÍN	500	236	5	64	114	90	0
TACNA	611	205	2	186	195	34	0
TUMBES	132	90	0	8	34	0	0
UCAYALI	277	119	4	84	75	4	0
EXTRANJERO	16	11	0	4	1	0	0

NOTA: Incluye todas las universidades que vienen funcionando formalmente en el Sistema Universitario Peruano.

*/: Considera a los pre grados titulados.

FUENTE: INEI - II CENSO NACIONAL UNIVERSITARIO, 2010

CUADRO B.2.14

PERÚ: PROMEDIO DE CRÉDITOS QUE COMPRENDE EL ESTUDIO DE POST GRADO Y CRÉDITOS APROBADOS DE LOS ALUMNOS DE POST GRADO, SEGÚN LUGAR DONDE RECIBE SUS CLASES

LUGAR DONDE RECIBE SUS CLASES	ESTUDIOS DE POST GRADO Y PROMEDIO DE CRÉDITOS							NEP
	TOTAL	II ESPECIALIZACIÓN		MAESTRÍA		DOCTORADO		
		TOTAL CRÉDITOS	CRÉDITOS APROBADOS	TOTAL CRÉDITOS	CRÉDITOS APROBADOS	TOTAL CRÉDITOS	CRÉDITOS APROBADOS	
TOTAL	56 358	59,3	28,1	57,0	22,4	60,8	27,9	1
AMAZONAS	48	17,0	0,0	58,5	17,1	80,0	0,0	0
ANCASH	1 372	60,0	24,8	61,9	25,5	66,1	39,1	0
APURÍMAC	247	68,2	40,8	59,3	26,9	65,1	27,4	0
AREQUIPA	3 465	49,5	24,8	60,4	30,3	59,7	30,6	0
AYACUCHO	542	32,4	18,6	40,4	15,4	35,0	30,5	0
CAJAMARCA	767	45,4	16,2	50,5	20,7	77,1	35,2	0
CALLAO	930	60,2	35,7	67,7	41,8	63,0	49,5	0
CUSCO	1 303	60,1	34,3	63,5	37,3	62,1	35,0	0
HUANCAVELICA	321	30,0	11,5	51,5	18,9	51,7	23,8	0
HUÁNUCO	1 158	47,5	13,2	58,9	18,8	56,9	17,2	0
ICA	942	59,4	29,1	57,1	22,3	58,6	31,6	0
JUNÍN	1 836	49,1	21,6	51,1	15,5	51,6	24,5	0
LA LIBERTAD	2 909	72,6	33,5	57,0	20,8	67,3	25,5	1
LAMBAYEQUE	1 946	52,1	24,3	62,7	24,7	72,5	34,0	0
LIMA	28 545	65,3	31,9	55,6	20,7	57,2	26,6	0
LORETO	509	47,1	29,5	65,2	30,4	63,0	27,5	0
MADRE DE DIOS	6	16,5	0,5	44,8	15,0	.	.	0
MOQUEGUA	854	44,2	22,6	56,0	28,8	62,2	26,2	0
PASCO	562	62,4	41,9	62,4	17,2	60,8	32,5	0
PIURA	1 887	57,8	27,5	62,2	22,0	72,4	23,1	0
PUNO	4 307	50,4	20,8	54,4	20,7	71,4	32,9	0
SAN MARTÍN	710	54,5	22,6	60,2	22,4	75,6	54,9	0
TACNA	724	98,2	41,1	61,1	20,5	62,9	22,4	0
TUMBES	142	67,8	18,5	59,0	36,8	60,5	4,3	0
UCAYALI	304	39,2	13,5	57,0	26,8	61,9	34,6	0
EXTRANJERO	22	20,0	4,0	63,9	26,2	60,0	60,0	0

NOTA: Incluye todas las universidades que vienen funcionando formalmente en el Sistema Universitario Peruano.

FUENTE: INEI - II CENSO NACIONAL UNIVERSITARIO, 2010

CUADRO B.2.15

PERÚ: TOTAL DE ALUMNOS DE POST GRADO, POR TIPO Y FRECUENCIA DE ESTUDIO, SEGÚN LUGAR DONDE RECIBE SUS CLASES

LUGAR DONDE RECIBE SUS CLASES	ESTUDIOS DE POST GRADO Y FRECUENCIA DE ESTUDIO																		
	II ESPECIALIZACIÓN				MAESTRÍA				DOCTORADO				NEP						
	TOTAL	DIARIO	INTER-DIARIO SEMANA	QUIN-CENAL	TOTAL	DIARIO	INTER-DIARIO SEMANA	QUIN-CENAL	TOTAL	DIARIO	INTER-DIARIO SEMANA	QUIN-CENAL							
TOTAL	7 726	2 104	1 011	2 554	589	1 468	44 577	2 761	8 640	21 707	5 304	6 165	4 047	1 67	454	2 617	490	319	8
AMAZONAS	48	1	0	0	1	0	46	3	1	14	7	21	1	1	0	0	0	0	0
ANCASH	1 372	6	5	20	47	3	1 180	22	36	889	125	108	111	4	8	51	12	36	0
APURÍMAC	247	46	1	0	35	2	185	3	5	112	12	53	16	0	0	7	1	8	0
AREQUIPA	3 465	102	190	250	35	179	2 333	196	182	803	750	402	376	9	20	242	57	48	0
AYACUCHO	542	43	7	23	1	5	491	14	29	435	7	6	8	1	1	6	0	0	0
CAJAMARCA	767	22	2	12	0	6	679	18	24	502	52	83	66	5	4	50	4	3	0
CALLAO	930	32	7	6	11	7	894	48	272	571	1	2	4	0	3	1	0	0	0
CUSCO	1 303	227	62	57	48	36	1 048	48	35	843	80	42	28	1	0	18	5	4	0
HUANCAVELICA	321	11	2	6	0	2	301	7	13	244	11	26	9	1	0	3	4	1	0
HUÁNUCO	1 158	151	7	6	127	3	868	8	33	783	12	32	139	2	0	132	3	2	0
ICA	942	110	54	5	46	2	676	11	10	638	2	15	156	2	6	148	0	0	0
JUNÍN	1 836	263	8	188	54	5	1 419	23	36	984	254	122	154	4	3	121	25	1	0
LA LIBERTAD	2 909	186	98	14	54	6	2 496	47	122	1 974	286	67	227	4	20	184	11	8	0
LAMBAYEQUE	1 946	228	17	9	67	25	1 629	32	54	824	530	189	89	1	4	51	31	2	0
LIMA	28 545	3 970	1 670	683	1 403	98	22 676	2 146	7 325	8 387	2 257	2 561	1 891	111	341	1 190	151	98	8
LORETO	509	10	1	2	4	0	430	13	248	154	3	12	69	3	4	39	10	13	0
MADRE DE DIOS	6	2	1	1	0	0	4	2	2	0	0	0	0	0	0	0	0	0	0
MOQUEGUA	854	132	1	6	34	41	671	2	22	134	404	109	51	1	2	12	36	0	0
PASCO	562	10	4	0	5	0	511	5	5	359	20	122	41	0	1	24	3	13	0
PIURA	1 887	84	28	6	35	6	1 653	19	74	1 110	237	213	150	1	9	85	42	13	0
PUNO	4 307	1 281	16	31	188	129	917	49	39	832	164	1 666	276	10	6	126	81	53	0
SAN MARTÍN	710	10	2	2	4	0	653	7	16	254	79	297	47	1	20	9	8	9	0
TACNA	724	59	5	2	7	33	593	23	31	534	4	1	72	3	2	67	0	0	0
TUMBES	142	4	1	0	3	0	103	0	3	99	0	1	35	1	0	30	4	0	0
UCAYALI	304	6	1	1	2	1	268	9	15	224	7	13	30	0	0	21	2	7	0
EXTRANJERO	22	1	1	0	0	0	20	6	8	4	0	2	1	1	0	0	0	0	0

NOTA: Incluye todas las universidades que vienen funcionando formalmente en el Sistema Universitario Peruano.

FUENTE: INEI - II CENSO NACIONAL UNIVERSITARIO, 2010

CUADRO B.2.16
 PERÚ: TOTAL DE ALUMNOS DE II ESPECIALIZACIÓN, POR CONOCIMIENTO DE COMPUTACIÓN Y SOFTWARE UTILIZADO FRECUENTEMENTE, SEGÚN LUGAR DONDE RECIBE SUS CLASES

LUGAR DONDE RECIBE SUS CLASES	TOTAL	TIENE CONOCIMIENTO	SOFTWARE QUE UTILIZA FRECUENTEMENTE										NO TIENE CONOCIMIENTO
			HOJA DE CÁLCULO	PROCESADOR DE TEXTO	MANEJADOR DE BASE DE DATOS	GRAFICADOR	PAQUETE ESTADÍSTICO	SOFTWARE ESPECÍFICO PARA SU CARRERA	OTRO	NINGUNO			
TOTAL	7 726	7 175	4 222	5 280	2 298	1 576	1 231	2 550	314	352	551		
AMAZONAS	1	1	1	1	1	0	0	0	1	0	0		
ANCASH	81	75	37	45	22	9	11	33	1	9	6		
APURÍMAC	46	42	20	29	15	8	8	13	0	4	4		
AREQUIPA	756	719	460	551	261	181	163	273	27	28	37		
AYACUCHO	43	39	18	30	11	7	6	13	4	1	4		
CAJAMARCA	22	18	16	17	8	6	4	8	1	0	4		
CALLAO	32	30	20	25	16	9	8	16	2	2	2		
CUSCO	227	217	142	163	73	56	48	95	7	13	10		
HUANCAVELICA	11	9	5	5	1	3	3	4	0	0	2		
HUÁNUCO	151	137	79	94	29	16	12	39	2	5	14		
ICA	110	104	58	79	34	19	14	40	2	5	6		
JUNÍN	263	248	161	194	97	76	73	108	9	6	15		
LA LIBERTAD	186	170	113	133	63	39	31	57	11	8	16		
LAMBAYEQUE	228	195	111	134	60	34	30	55	13	13	33		
LIMA	3 970	3 773	2 149	2 742	1 204	794	602	1 290	191	196	197		
LORETO	10	7	7	6	5	2	1	3	0	0	3		
MADRE DE DIOS	2	2	0	0	1	0	0	0	1	0	0		
MOQUEGUA	132	120	73	98	22	19	11	31	3	6	12		
PASCO	10	10	8	8	6	4	2	5	0	0	0		
PIURA	84	67	31	40	16	14	10	26	5	6	17		
PUNO	1 281	1 120	665	827	329	258	181	413	32	45	161		
SAN MARTÍN	10	6	3	5	3	1	1	1	0	1	4		
TACNA	59	55	36	44	16	16	8	21	2	3	4		
TUMBES	4	4	3	4	1	0	1	2	0	0	0		
UCAYALI	6	6	5	5	4	5	3	4	0	1	0		
EXTRANJERO	1	1	1	1	0	0	0	0	0	0	0		

NOTA: Incluye todas las universidades que vienen funcionando formalmente en el Sistema Universitario Peruano.

FUENTE: INEI - II CENSO NACIONAL UNIVERSITARIO, 2010

CUADRO B.2.17

PERÚ: TOTAL DE ALUMNOS DE MAESTRÍA, POR CONOCIMIENTO DE COMPUTACIÓN Y SOFTWARE UTILIZADO FRECUENTEMENTE, SEGÚN LUGAR DONDE RECIBE SUS CLASES

LUGAR DONDE RECIBE SUS CLASES	TOTAL	TIENE CONOCIMIENTO	SOFTWARE QUE UTILIZA FRECUENTEMENTE										NO TIENE CONOCIMIENTO
			HOJA DE CÁLCULO	PROCESADOR DE TEXTO	MANEJADOR DE BASE DE DATOS	GRAFICADOR	PAQUETE ESTADÍSTICO	SOFTWARE ESPECÍFICO PARA SU CARRERA	OTRO	NINGUNO			
TOTAL	44 577	42 406	29 129	34 183	14 629	10 902	9 322	17 126	1 597	1 211	2 171		
AMAZONAS	46	45	42	39	12	7	7	10	0	1	1		
ANCASH	1 180	1 130	707	910	361	284	192	444	35	33	50		
APURÍMAC	185	178	132	136	65	50	50	82	10	5	7		
AREQUIPA	2 333	2 276	1 523	1 887	746	550	445	936	89	51	57		
AYACUCHO	491	476	347	370	171	112	120	212	13	9	15		
CAJAMARCA	679	644	411	488	205	124	100	276	18	22	35		
CALLAO	894	864	616	679	299	232	304	383	34	14	30		
CUSCO	1 048	1 022	799	871	474	351	358	455	47	26	26		
HUANCAVELICA	301	291	213	237	103	75	88	141	7	6	10		
HUANUCO	868	766	532	588	265	162	174	298	18	22	102		
ICA	676	663	512	549	147	97	81	221	17	16	13		
JUNÍN	1 419	1 325	938	1 060	536	429	445	650	39	28	94		
LA LIBERTAD	2 496	2 349	1 445	1 823	687	471	315	789	71	84	147		
LAMBAYEQUE	1 629	1 514	840	1 138	410	273	227	608	68	69	115		
LIMA	22 676	21 655	15 427	17 756	7 827	6 009	5 007	8 769	893	581	1 021		
LORETO	430	419	313	325	160	89	122	149	19	12	11		
MADRE DE DIOS	4	4	2	3	1	1	1	0	0	0	0		
MOQUEGUA	671	631	416	506	200	129	107	243	20	24	40		
PASCO	511	481	330	370	198	134	113	228	8	7	30		
PIURA	1 653	1 523	895	1 167	390	289	229	533	42	68	130		
PUNO	2 750	2 597	1 560	1 997	820	639	484	1 098	86	76	153		
SAN MARTÍN	653	600	383	454	175	117	123	202	27	44	53		
TACNA	593	567	436	497	227	197	162	256	23	7	26		
TUMBES	103	103	96	100	28	17	13	36	1	0	0		
UCAYALI	268	264	202	215	113	58	52	101	12	6	4		
EXTRANJERO	20	19	12	18	9	6	3	6	0	0	1		

NOTA: Incluye todas las universidades que vienen funcionando formalmente en el Sistema Universitario Peruano.

FUENTE: INEI - II CENSO NACIONAL UNIVERSITARIO, 2010

CUADRO B.2.18

PERÚ: TOTAL DE ALUMNOS DE DOCTORADO, POR CONOCIMIENTO DE COMPUTACIÓN Y SOFTWARE UTILIZADO FRECUENTEMENTE, SEGÚN LUGAR DONDE RECIBE SUS CLASES

LUGAR DONDE RECIBE SUS CLASES	TOTAL	TIENE CONOCIMIENTO	SOFTWARE QUE UTILIZA FRECUENTEMENTE								NO TIENE CONOCIMIENTO	
			HOJA DE CÁLCULO	PROCESADOR DE TEXTO	MANEJADOR DE BASE DE DATOS	GRAFICADOR	PAQUETE ESTADÍSTICO	SOFTWARE ESPECÍFICO PARA SU CARRERA	OTRO	NINGUNO		
TOTAL	4 047	3 958	2 480	3 384	1 404	977	1 183	1 545	213	75	89	89
AMAZONAS	1	1	0	0	0	0	0	1	0	0	0	0
ANCASH	111	107	79	94	39	38	30	48	5	0	4	4
APURIMAC	16	15	7	14	3	3	2	7	0	0	1	1
AREQUIPA	376	369	221	320	129	101	109	150	26	6	7	7
AYACUCHO	8	8	7	8	3	2	4	5	1	0	0	0
CAJAMARCA	66	66	43	61	15	15	13	19	1	0	0	0
CALLAO	4	4	0	2	0	0	0	2	1	0	0	0
CUSCO	28	27	17	25	9	6	7	14	0	0	1	1
HUANCAYELICA	9	9	4	6	1	1	3	3	0	1	0	0
HUANUCO	139	129	82	109	37	21	43	56	3	2	10	10
ICA	156	154	116	131	46	27	31	52	4	1	2	2
JUNIN	154	146	90	124	57	38	62	58	10	5	8	8
LA LIBERTAD	227	225	148	184	66	47	53	85	17	3	2	2
LAMBAYEQUE	89	86	46	74	29	12	15	24	4	1	3	3
LIMA	1 891	1 855	1 155	1 581	711	477	601	727	107	42	36	36
LORETO	69	67	38	57	21	11	16	15	0	1	2	2
MOQUEGUA	51	50	28	39	15	8	6	21	2	2	1	1
PASCO	41	40	27	36	19	13	19	11	3	0	1	1
PIURA	150	150	105	129	55	46	45	77	9	2	0	0
PUNO	276	268	157	231	98	78	86	112	12	4	8	8
SAN MARTIN	47	46	34	40	10	5	9	13	3	2	1	1
TACNA	72	70	35	60	18	16	15	26	3	3	2	2
TUMBES	35	35	30	32	15	9	11	13	1	0	0	0
UCAYALI	30	30	10	26	8	3	3	6	1	0	0	0
EXTRANJERO	1	1	1	1	0	0	0	0	0	0	0	0

NOTA: Incluye todas las universidades que vienen funcionando formalmente en el Sistema Universitario Peruano.

FUENTE: INEI - II CENSO NACIONAL UNIVERSITARIO, 2010

CUADRO B.2.19

PERÚ: TOTAL DE ALUMNOS DE POST GRADO QUE UTILIZAN INTERNET, POR TIPO, SEGÚN LUGAR DONDE RECIBE SUS CLASES

LUGAR DONDE RECIBE SUS CLASES	II ESPECIALIZACIÓN						MAESTRÍA			DOCTORADO			NEP			
	TOTAL	UTILIZAN		NO UTILIZAN		TOTAL	UTILIZAN		NO UTILIZAN		TOTAL	UTILIZAN		NO UTILIZAN		
TOTAL	53 546	6 802	6 595	207	40 776	39 663	1 113	3 124	3 067	57	2 844					
AMAZONAS	47	1	1	0	44	44	0	1	1	0	1					
ANCASH	1 312	66	61	5	1 067	1 041	26	82	82	0	97					
APURÍMAC	235	39	39	0	162	156	6	8	8	0	26					
AREQUIPA	3 364	709	695	14	2 194	2 163	31	263	256	7	198					
AYACUCHO	523	39	37	2	461	455	6	3	3	0	20					
CAJAMARCA	728	17	17	0	612	571	41	62	62	0	37					
CALLAO	898	29	27	2	824	816	8	3	3	0	42					
CUSCO	1 266	210	201	9	959	940	19	21	19	2	76					
HUANCAVELICA	309	9	8	1	276	264	12	4	4	0	20					
HUANUCO	1 032	131	121	10	728	688	40	110	107	3	63					
ICA	921	100	96	4	621	607	14	96	95	1	104					
JUNÍN	1 719	136	131	5	1 250	1 213	37	112	109	3	221					
LA LIBERTAD	2 744	164	162	2	2 196	2 135	61	136	135	1	248					
LAMBAYEQUE	1 795	190	181	9	1 433	1 391	42	55	53	2	117					
LIMA	27 290	3 614	3 561	53	21 055	20 550	505	1 572	1 553	19	1 049					
LORETO	493	4	4	0	381	371	10	53	49	4	55					
MADRE DE DIOS	6	2	2	0	4	3	1	0	0	0	0					
MOQUEGUA	801	118	115	3	611	590	21	37	37	0	35					
PASCO	531	9	9	0	462	440	22	30	29	1	30					
PIURA	1 740	62	58	4	1 429	1 372	57	85	77	8	164					
PUNO	3 985	1 090	1 007	83	2 547	2 449	98	236	231	5	112					
SAN MARTÍN	652	5	5	0	572	529	43	34	34	0	41					
TACNA	692	47	46	1	540	532	8	61	61	0	44					
TUMBES	142	4	4	0	99	97	2	34	33	1	5					
UCAYALI	300	6	6	0	230	227	3	25	25	0	39					
EXTRANJERO	21	1	1	0	19	19	0	1	1	0	0					

NOTA: Incluye todas las universidades que vienen funcionando formalmente en el Sistema Universitario Peruano.

FUENTE: INEI - II CENSO NACIONAL UNIVERSITARIO, 2010

CUADRO B.2.20

PERÚ: TOTAL DE ALUMNOS DE POST GRADO, POR FUENTE DE FINANCIAMIENTO DE ESTUDIO, SEGÚN LUGAR DONDE RECIBE SUS CLASES

LUGAR DONDE RECIBE SUS CLASES	FUENTE DE FINANCIAMIENTO DE ESTUDIOS Y SEXO																	
	POR SU CUENTA (AUTOFINANCIAMIENTO)		SUS PADRES		SUS HERMANOS		SU CÓNYUGE		OTROS PARIENTES		CENTRO DE TRABAJO		BECAS		OTRO			
	TOTAL	MUJERES	TOTAL	MUJERES	TOTAL	MUJERES	TOTAL	MUJERES	TOTAL	MUJERES	TOTAL	MUJERES	TOTAL	MUJERES	TOTAL	MUJERES		
TOTAL	48	46	32	14	0	0	0	0	1	0	0	0	0	0	0	0	0	
AMAZONAS	1 372	1 286	645	641	69	21	48	11	6	5	42	5	37	4	1	3	19	
ANCASH	247	228	104	124	11	0	11	1	0	1	6	1	5	0	0	0	6	
APURIMAC	3 465	2 923	1 322	1 601	543	170	373	28	15	13	84	9	75	22	7	15	53	
AREQUIPA	542	499	270	229	35	9	26	4	2	2	20	5	15	0	0	0	22	
AYACUCHO	767	673	376	297	34	13	21	4	4	0	27	2	25	0	0	0	24	
CAJAMARCA	930	726	331	395	14	4	10	2	1	1	21	1	20	3	1	2	33	
CALLAO	1 303	1 201	566	635	116	36	80	12	6	6	36	3	33	3	1	2	15	
CUSCO	321	297	166	131	27	16	11	2	2	0	5	1	4	0	0	0	2	
HUANCAVELICA	1 158	1 076	555	521	86	35	51	13	5	8	27	6	21	1	0	1	16	
HUANUCO	942	889	450	439	56	24	32	2	0	2	15	2	13	2	0	2	8	
ICA	1 836	1 739	917	822	92	32	60	13	6	7	46	10	36	5	1	4	24	
JUNIN	2 909	2 582	1 262	1 320	276	97	179	19	5	14	102	5	97	21	6	15	62	
LA LIBERTAD	1 946	1 786	807	979	104	31	73	13	6	7	54	1	53	5	3	2	20	
LAMBAYEQUE	28 545	25 510	12 591	12 919	2 288	975	1 313	204	108	96	789	140	649	127	63	64	1 051	
LIMA	509	459	243	216	14	6	8	1	0	1	11	2	9	1	0	1	16	
LORETO	6	3	3	0	2	2	0	0	0	0	0	0	0	1	1	0	0	
MADRE DE DIOS	854	808	404	404	32	13	19	2	1	1	28	4	24	2	0	2	12	
MOQUEGUA	562	503	242	261	51	9	42	4	3	1	22	7	15	2	0	2	8	
PASCO	1 887	1 725	789	936	116	52	64	15	9	6	70	4	66	7	4	3	36	
PIURA	4 307	3 806	1 854	1 952	460	168	292	27	11	16	191	47	144	9	3	6	68	
PUNO	710	660	362	298	20	5	15	4	1	3	30	4	26	2	0	2	10	
SAN MARTIN	724	650	335	315	87	34	53	2	2	0	14	3	11	0	0	0	9	
TACNA	142	137	100	37	7	3	4	0	0	0	6	0	6	1	1	0	16	
TUMBES	304	284	195	89	16	11	5	1	1	0	7	2	5	0	0	0	4	
UCAYALI	22	21	12	9	0	0	0	0	0	0	0	0	0	0	0	0	0	
EXTRANJERO																		

NOTA: Incluye todas las universidades que vienen funcionando formalmente en el Sistema Universitario Peruano.

FUENTE: INEI - II CENSO NACIONAL UNIVERSITARIO, 2010

CUADRO B.2.21

PERÚ: TOTAL DE ALUMNOS DE POST GRADO, POR MOTIVO QUE NO INICIARON SU INVESTIGACIÓN,
SEGÚN LUGAR DONDE RECIBE SUS CLASES

LUGAR DONDE RECIBE SUS CLASES	TOTAL	HAN INICIADO	NO HAN INICIADO	MOTIVO POR LA CUAL NO INICIÓ SU INVESTIGACIÓN				
				FALTA DE TIEMPO	NO TIENE TEMA	NO TIENE ASESOR	RECIÉN INGRESÓ	OTRO
TOTAL	56 358	25 586	30 772	7 699	4 435	2 213	18 700	799
AMAZONAS	48	8	40	7	6	7	25	0
ANCASH	1 372	776	596	86	76	34	426	23
APURÍMAC	247	109	138	42	19	9	74	5
AREQUIPA	3 465	1 601	1 864	643	366	153	872	62
AYACUCHO	542	169	373	84	48	33	237	5
CAJAMARCA	767	416	351	33	23	19	289	9
CALLAO	930	738	192	69	30	15	94	1
CUSCO	1 303	624	679	300	179	72	204	33
HUANCAVELICA	321	143	178	38	27	19	119	2
HUÁNUCO	1 158	554	604	144	62	56	377	5
ICA	942	419	523	133	76	35	308	8
JUNÍN	1 836	899	937	269	102	64	565	8
LA LIBERTAD	2 909	1 511	1 398	177	118	48	1 104	28
LAMBAYEQUE	1 946	880	1 066	163	130	97	760	17
LIMA	28 545	13 183	15 362	3 814	2 402	1 132	9 296	398
LORETO	509	244	265	89	49	21	130	4
MADRE DE DIOS	6	1	5	3	1	0	1	0
MOQUEGUA	854	370	484	162	54	50	245	16
PASCO	562	192	370	70	32	21	254	5
PIURA	1 887	701	1 186	215	152	66	789	39
PUNO	4 307	1 300	3 007	889	315	160	1 829	92
SAN MARTÍN	710	271	439	59	41	28	319	12
TACNA	724	252	472	139	69	41	260	23
TUMBES	142	89	53	6	5	1	46	1
UCAYALI	304	129	175	62	49	31	67	3
EXTRANJERO	22	7	15	3	4	1	10	0

NOTA: Incluye todas las universidades que vienen funcionando formalmente en el Sistema Universitario Peruano.

FUENTE: INEI - II CENSO NACIONAL UNIVERSITARIO, 2010

CUADRO B.2.22

PERÚ: TOTAL DE ALUMNOS DE POST GRADO, QUE INICIARON SU INVESTIGACIÓN,
POR TIPO DE INVESTIGACIÓN Y SEXO, SEGÚN LUGAR DONDE RECIBE SUS CLASES

LUGAR DONDE RECIBE SUS CLASES	TOTAL	TIPO DE INVESTIGACIÓN								
		BÁSICA			APLICADA			TECNOLÓGICA		
		TOTAL	HOMBRE	MUJER	TOTAL	HOMBRE	MUJER	TOTAL	HOMBRE	MUJER
TOTAL	25 586	10 045	4 850	5 195	13 879	6 919	6 960	1 662	1 133	529
AMAZONAS	8	4	2	2	3	3	0	1	1	0
ANCASH	776	260	138	122	474	219	255	42	28	14
APURÍMAC	109	55	29	26	46	26	20	8	4	4
AREQUIPA	1 601	499	214	285	963	440	523	139	94	45
AYACUCHO	169	88	57	31	76	45	31	5	4	1
CAJAMARCA	416	158	95	63	231	121	110	27	21	6
CALLAO	738	446	148	298	250	106	144	42	35	7
CUSCO	624	245	108	137	339	168	171	40	22	18
HUANCAVELICA	143	59	38	21	74	41	33	10	9	1
HUÁNUCO	554	191	92	99	336	174	162	27	18	9
ICA	419	162	86	76	228	110	118	29	19	10
JUNÍN	899	320	173	147	484	251	233	95	71	24
LA LIBERTAD	1 511	521	265	256	923	442	481	67	49	18
LAMBAYEQUE	880	355	188	167	466	217	249	59	44	15
LIMA	13 183	5 205	2 443	2 762	7 213	3 613	3 600	765	516	249
LORETO	244	99	55	44	130	73	57	15	12	3
MADRE DE DIOS	1	1	1	0	0	0	0	0	0	0
MOQUEGUA	370	148	74	74	189	87	102	33	18	15
PASCO	192	84	30	54	89	42	47	19	13	6
PIURA	701	255	128	127	372	169	203	74	42	32
PUNO	1 300	552	290	262	628	351	277	120	82	38
SAN MARTÍN	271	100	55	45	156	94	62	15	9	6
TACNA	252	117	56	61	118	68	50	17	11	6
TUMBES	89	64	48	16	22	12	10	3	3	0
UCAYALI	129	56	36	20	63	44	19	10	8	2
EXTRANJERO	7	1	1	0	6	3	3	0	0	0

NOTA: Incluye todas las universidades que vienen funcionando formalmente en el Sistema Universitario Peruano.

FUENTE: INEI - II CENSO NACIONAL UNIVERSITARIO, 2010

CUADRO B.2.23

PERÚ: TOTAL DE ALUMNOS DE POST GRADO QUE PIENSAN MIGRAR AL EXTRANJERO AL CULMINAR SUS ESTUDIOS Y MOTIVO PARA MIGRAR, SEGÚN LUGAR DONDE RECIBE SUS CLASES

LUGAR DONDE RECIBE SUS CLASES	TOTAL	PIENSAN MIGRAR	MOTIVO PARA MIGRAR AL EXTRANJERO					OTRO	NO PIENSAN MIGRAR
			PARA REALIZAR OTROS ESTUDIOS DE POST GRADO	MEJORES POSIBILIDADES DE TRABAJO	MEJORES EXPECTATIVAS ECONÓMICAS	NO HAY TRABAJO	MOTIVOS PERSONALES		
TOTAL	56 358	18 834	12 560	6 947	5 438	621	2 212	74	37 524
AMAZONAS	48	12	9	5	6	0	2	0	36
ANCASH	1 372	394	259	125	101	13	50	1	978
APURÍMAC	247	72	52	25	15	1	4	0	175
AREQUIPA	3 465	1 300	840	557	415	81	149	5	2 165
AYACUCHO	542	207	123	83	65	9	18	1	335
CAJAMARCA	767	228	146	87	52	6	26	1	539
CALLAO	930	270	151	110	88	6	41	1	660
CUSCO	1 303	554	396	205	174	22	55	4	749
HUANCAVELICA	321	138	92	47	34	4	15	0	183
HUÁNUCO	1 158	430	273	134	106	10	47	1	728
ICA	942	305	197	120	64	6	19	0	637
JUNÍN	1 836	692	464	266	205	27	64	2	1 144
LA LIBERTAD	2 909	934	611	339	298	23	120	1	1 975
LAMBAYEQUE	1 946	525	319	213	149	12	60	0	1 421
LIMA	28 545	9 413	6 575	3 340	2 736	271	1 151	48	19 132
LORETO	509	213	133	81	76	6	34	0	296
MADRE DE DIOS	6	3	1	2	2	0	0	0	3
MOQUEGUA	854	200	129	65	38	9	20	2	654
PASCO	562	247	128	102	81	7	26	0	315
PIURA	1 887	552	337	231	161	16	62	1	1 335
PUNO	4 307	1 497	952	547	352	67	172	2	2 810
SAN MARTÍN	710	174	105	64	52	2	31	2	536
TACNA	724	297	193	122	105	19	31	2	427
TUMBES	142	81	17	46	25	2	2	0	61
UCAYALI	304	90	54	27	37	1	12	0	214
EXTRANJERO	22	6	4	4	1	1	1	0	16

NOTA: Incluye todas las universidades que vienen funcionando formalmente en el Sistema Universitario Peruano.

FUENTE: INEI - II CENSO NACIONAL UNIVERSITARIO, 2010

CUADRO B.2.24

PERÚ: TOTAL DE ALUMNOS DE POST GRADO, POR LUGAR DONDE RECIBE SUS CLASES, SEGÚN LUGAR DE NACIMIENTO

LUGAR DE NACIMIENTO	LUGAR DONDE RECIBE SUS CLASES																				EXTRANJERO						
	TOTAL	AMA ZONAS	ANCASH	APURÍMAC	AREQUIPA	AYACUCHO	CAJAMARCA	CAJALIBRE	CALLAO	CUSCO	HUANCAVELICA	HUAYAN	HUANUCO	JUNÍN	LA LIBERTAD	LAMBAYEQUE	LIMA	LORETO	MADRE DE DIOS	MOQUEGUA	PASCO	PIURA	PUNO	SAN MARTÍN	TACNA	TUMBES	UCAYALI
TOTAL	56 358	48	1 372	247	3 465	542	767	930	1 303	321	1 158	942	1 836	2 909	1 946	28 545	509	6	854	562	1 887	4 307	710	724	142	304	22
PERU	55 989	48	1 370	246	3 454	540	767	930	1 303	321	1 157	939	1 833	2 897	1 942	28 252	508	6	854	561	1 883	4 298	706	718	135	304	17
AMAZONAS	451	34	2	0	5	2	12	6	0	0	2	1	2	27	51	142	4	0	4	1	121	1	30	1	1	2	0
ANCASH	2 347	0	1 069	0	7	2	5	48	3	3	17	2	13	188	13	903	5	0	27	3	13	6	5	9	1	5	0
APURIMAC	966	0	0	179	32	17	1	13	103	0	0	17	8	2	4	398	4	1	4	17	3	157	1	3	0	1	
AREQUIPA	3 948	0	12	3	2 297	4	7	26	43	2	5	14	12	10	27	949	2	0	75	7	13	375	2	55	0	4	
AYACUCHO	1 780	0	3	1	14	418	4	12	4	3	6	57	43	9	5	978	1	0	19	7	5	183	5	1	0	2	
CAJAMARCA	2 077	4	21	1	5	2	584	24	1	0	4	2	5	236	475	555	10	0	4	2	61	3	64	4	2	7	
CALLAO	847	1	3	0	7	0	3	144	6	0	1	4	2	3	4	619	3	0	15	2	9	10	3	4	0	3	
CUSCO	2 627	0	7	25	204	6	0	8	1 006	0	8	5	67	11	32	855	4	1	31	2	7	330	2	11	1	4	
HUANCAVELICA	1 011	0	2	1	5	20	0	12	2	257	2	24	164	4	2	348	2	0	7	7	0	147	0	3	0	2	
HUANUCO	1 896	1	13	0	7	0	1	8	2	0	791	2	58	5	12	898	8	0	5	6	1	5	28	4	2	39	
ICA	2 078	1	10	6	116	11	3	31	3	10	10	673	15	17	7	977	6	0	17	10	12	113	9	8	1	11	
JUNÍN	3 529	1	10	0	15	11	1	53	3	29	47	10	1 176	18	13	1 983	3	0	21	71	5	33	11	2	0	11	
LA LIBERTAD	3 251	1	97	1	8	0	54	17	4	1	12	7	7	1 971	164	756	12	0	9	0	62	0	36	8	11	13	
LAMBAYEQUE	1 682	1	11	0	2	1	30	16	3	0	3	3	6	79	782	613	7	0	18	0	71	2	22	3	4	5	
LIMA	16 628	4	80	17	114	35	34	457	42	9	89	89	136	132	99	14 617	60	0	260	46	82	83	49	36	13	39	
LORETO	694	0	0	0	1	1	1	4	0	0	4	7	2	25	4	201	326	0	2	0	2	1	92	3	0	18	
MADRE DE DIOS	56	0	0	0	2	0	1	0	7	0	0	0	0	0	0	23	0	4	17	0	1	1	0	0	0	0	
MOQUEGUA	520	0	1	0	129	0	2	3	2	0	2	3	2	1	2	156	0	0	102	1	1	41	0	71	0	1	
PASCO	1 164	0	1	0	9	0	1	10	0	2	99	3	91	5	3	540	3	0	10	371	2	6	3	1	0	4	
PIURA	2 278	0	19	1	6	4	10	21	0	0	9	3	4	97	134	557	2	0	11	1	1 352	2	16	4	21	3	
PUNO	4 160	0	3	7	373	3	5	10	62	3	1	9	15	5	23	629	1	0	156	4	4	2 773	3	69	0	2	
SAN MARTÍN	741	0	5	0	0	1	4	1	0	0	31	0	0	21	54	246	33	0	5	2	2	1	322	2	0	11	
TACNA	740	0	1	4	93	1	1	0	7	1	4	0	2	5	7	136	1	0	35	0	2	24	0	415	1	0	
TUMBES	261	0	0	0	3	0	3	5	0	0	0	0	1	25	21	71	1	0	0	1	51	1	1	0	77	0	
UCAYALI	257	0	0	0	0	1	0	1	0	1	10	4	2	1	4	102	10	0	0	0	1	0	2	1	0	117	
EXTRANJERO	369	0	2	1	11	2	0	0	0	0	1	3	3	12	4	293	1	0	0	1	4	9	4	6	7	0	

NOTA: Incluye todas las universidades que vienen funcionando formalmente en el Sistema Universitario Peruano.

FUENTE: INEI - II CENSO NACIONAL UNIVERSITARIO, 2010