

El Enfoque Centrado en Familia

¿QUÉ ES?

1

El Enfoque Centrado en la Familia (ECF) propone entender a la familia como una unidad y enfocarse en el desarrollo de sus fortalezas y recursos, para empoderarla a partir de un trabajo colaborativo y conjunto con las y los profesionales docentes y no docentes del CEBE, considerando e incluyendo a cada integrante para promover sus capacidades y su liderazgo.



LAS FAMILIAS DE CEBE

Son muy variadas y diferentes entre sí. Reconocemos que cada familia es única y no hay un tipo de familia “mejor”. Y tenemos muy presente que recibir el diagnóstico de discapacidad suele generar incertidumbre y desorientación, por lo que necesitan nuestro apoyo como CEBE para afrontarlo.

2

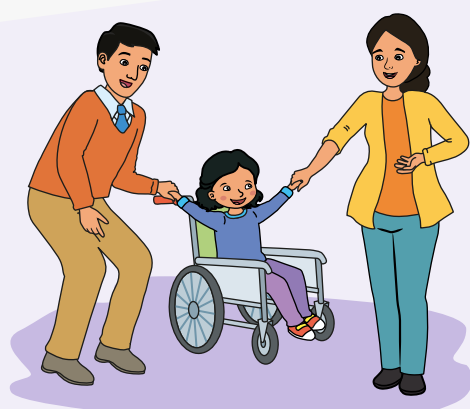

¿QUÉ NECESITAN?

3

Las familias necesitan el acceso a la atención en salud, la coherencia entre los equipos interdisciplinarios que las atienden, la inserción social de sus hijas e hijos, su aceptación y no discriminación por parte de la sociedad; además de una red de soporte emocional y guía continua a lo largo del crecimiento y desarrollo que les permita aprender y mejorar sus pautas de crianza.



RECUERDA...

Todos los integrantes de una familia son importantes, y las decisiones, acciones y el cuidado de cada uno de ellos impacta en la experiencia, el desarrollo y crecimiento de nuestras y nuestros estudiantes. El bienestar de cada integrante de la familia garantiza el desarrollo del vínculo positivo y un clima propicio para criar con amor.

4



SEAMOS EJEMPLO

5

Antes de pedir el apoyo de las familias, debemos trabajar en la construcción de una relación de confianza y cercanía. Esta relación no se construye sobre la base de una lista de tareas que las mamás y papás deben desarrollar, o generando espacios únicamente informativos, sino que debemos dar el ejemplo brindando acompañamiento y soporte con respeto y empatía para propiciar un verdadero trabajo en equipo.

