

Adivina adivinador

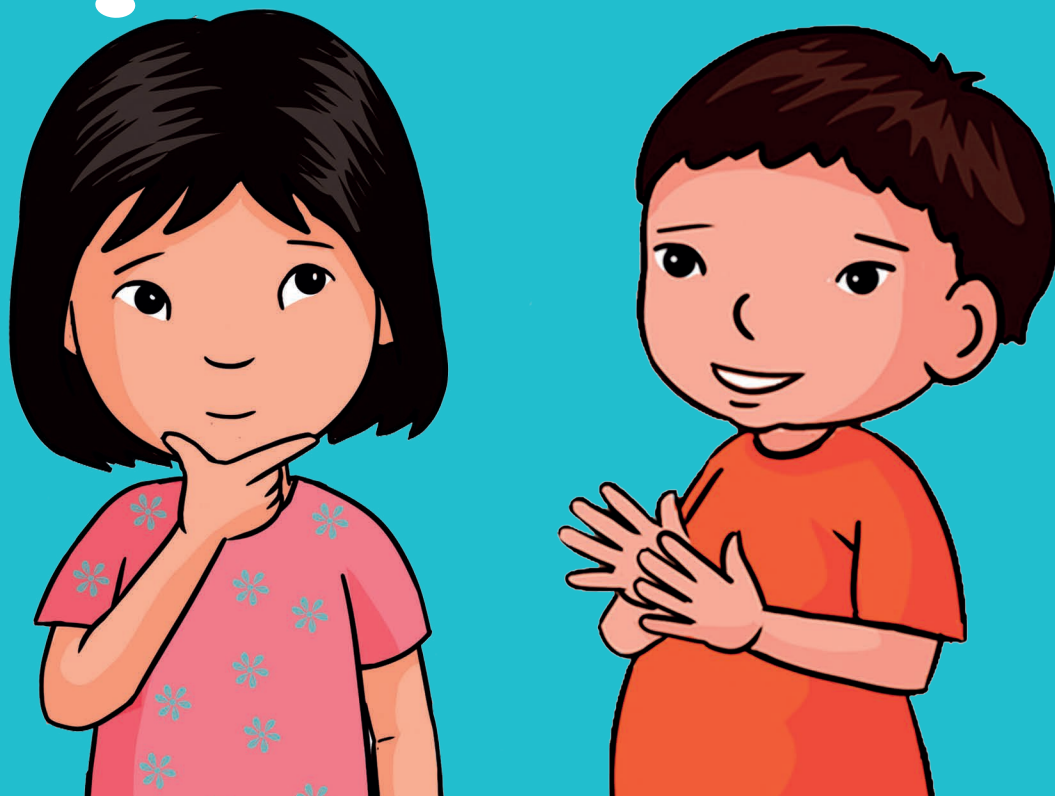

Cartillas de adivinanzas - Yanesha
INICIAL



PERÚ

Ministerio
de Educación



Ministerio de Educación

Dirección General de Educación Básica Alternativa, Intercultural Bilingüe
y de Servicios Educativos en el Ámbito Rural

Dirección de Educación Intercultural Bilingüe

JUEGO DE CARTILLAS DE ADIVINANZAS - YANESHA

©Ministerio de Educación
Calle Del Comercio N.º 193, San Borja
Lima, Perú
Teléfono: 615-5800
www.gob.pe/minedu

Primera edición, 2024
Tiraje: 124 ejemplares
Impreso en julio 2024

Asesoría técnico-pedagógica (DEIB)
Inés Saavedra Urquia

Elaboración de contenido
David Lopez

Revisión lingüística
Marleni Rodríguez

Diseño y diagramación
Carla Silvia Franco Mayorga

Ilustraciones
Alexis Tuesta Moya

Impreso en:
PACÍFICO EDITORES S.A.C.
Se terminó de imprimir en julio 2024, en los talleres gráficos de Pacífico Editores S.A.C.,
sito en Jr. Castrovirreyna 224 - interior 1.er piso, Urb. Azcona, Breña, Lima – Perú

Hecho el Depósito Legal en la Biblioteca Nacional del Perú N.º 2024-5560

Todos los derechos reservados. Prohibida la reproducción de este libro por cualquier medio, total o parcialmente, sin permiso expreso de los editores.

Impreso en el Perú/Printed in Peru



Nennet mesato, atsetara
nórrtena, nach e'nenet
atthoch rrenet.

! Esthe',
esthe'!

Plato







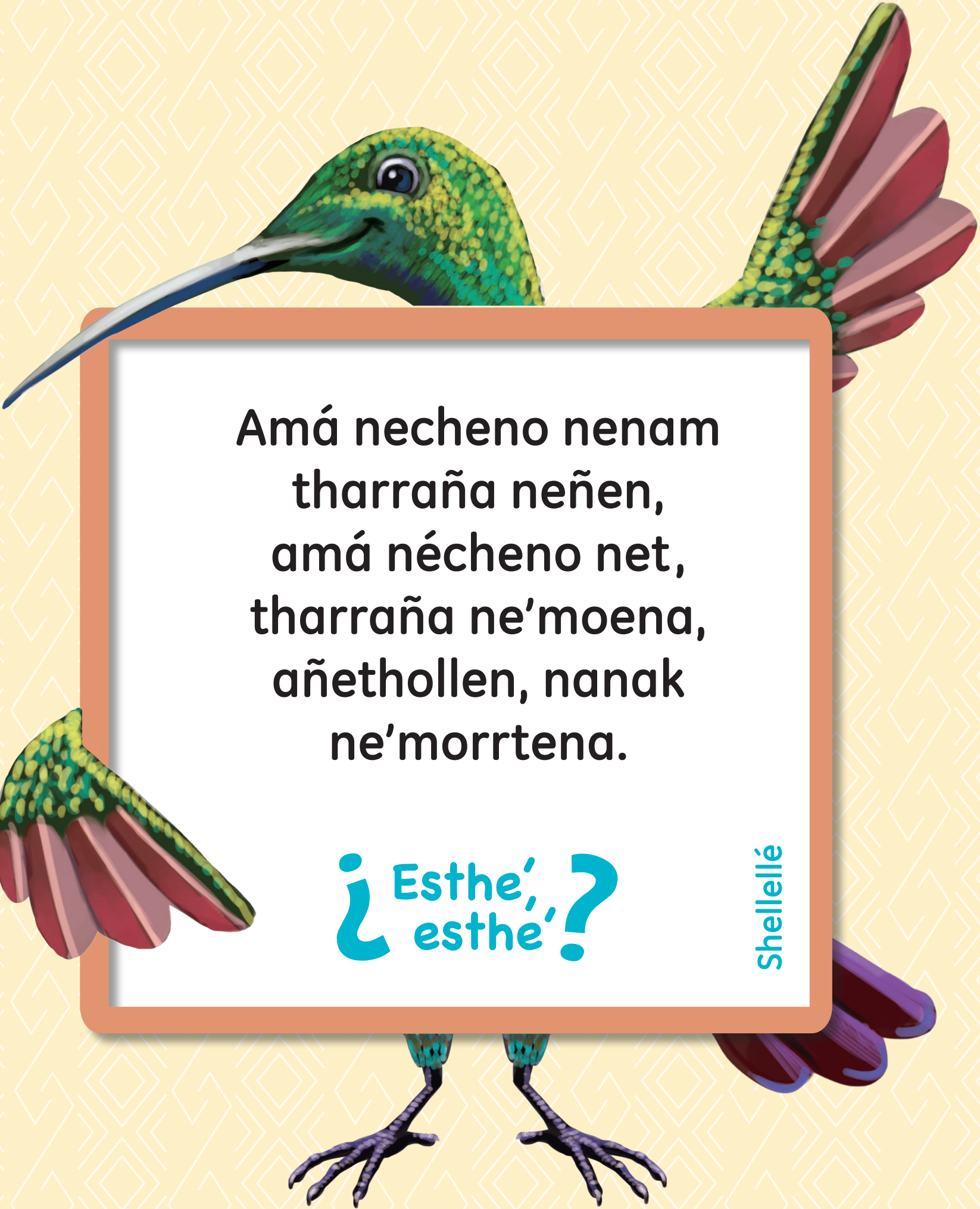

Amá necheno nenam
tharraña neñen,
amá nécheno net,
tharraña ne'moena,
añethollen, nanak
ne'morrtena.

¿Esthé,
esthé?!

Shellellé







Nórrtena apko'meth
ómachmeñath, allowencha'
paka'tennet, ama't po'nare'
ama't cheshanasha'
chonkënnet.

 Esthe',
esthé'?

Pellotem



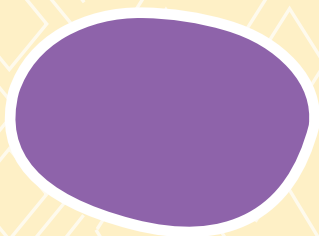





Naranjadome' nórrtena,
nekotmo eñall ne'llomer
kellware', tsomoennet
allempo néyamo'men.

¿Esthe',
esthé'?

Papaya







Apko'methen, esempopa'
chella'sen esempopa'
poetsarren, esempopa'
nórrtenach áspan, esempopa'
nórrtenach naranjado.

¿ Esthe',
esthé'?

Mantarena







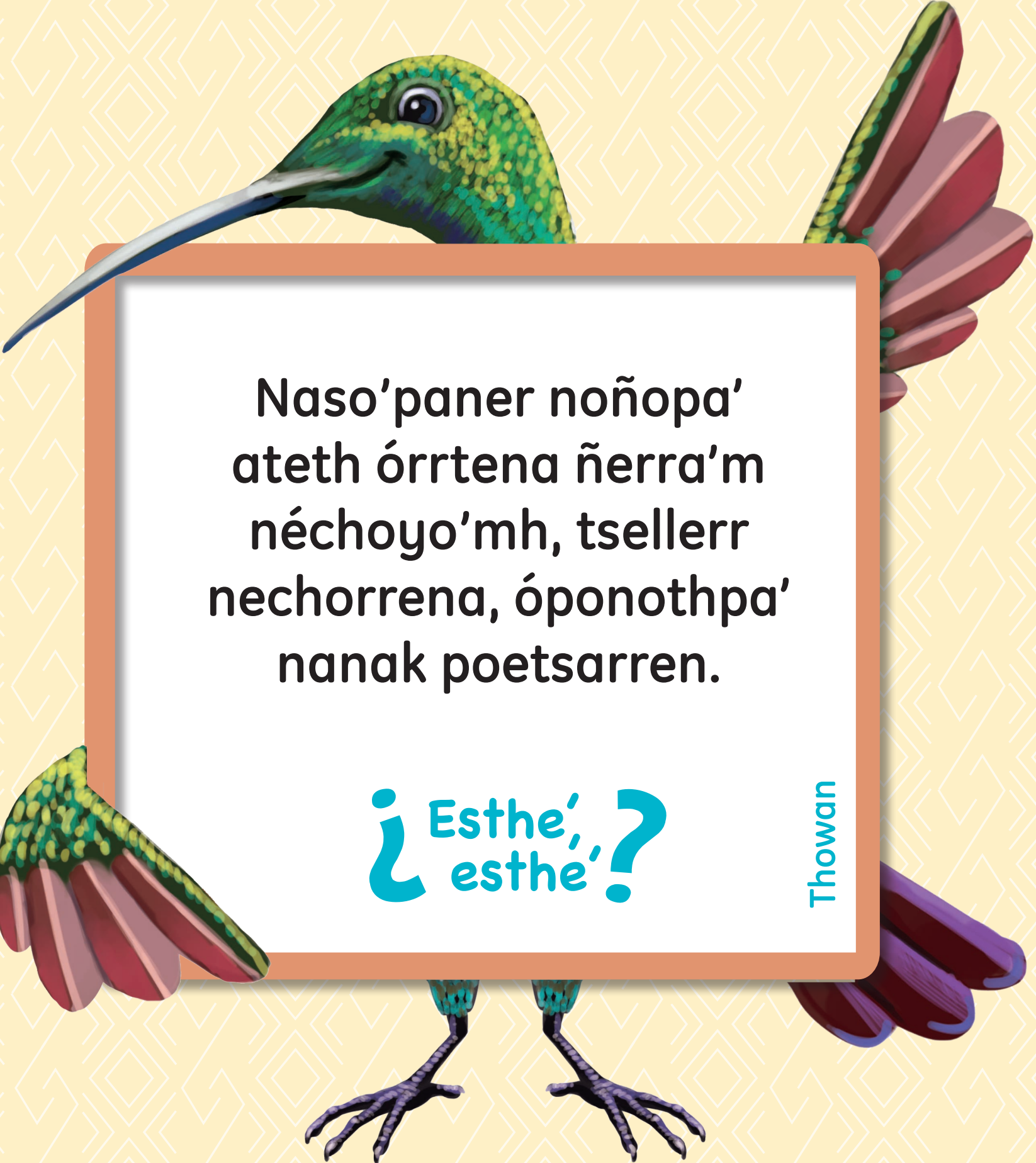

Naso'paner noñopa'
ateth órrtena ñerra'm
néchoyo'mh, tsellerr
nechorrena, óponothpa'
nanak poetsarren.

¿Esthé,
esthé'?

Thowan

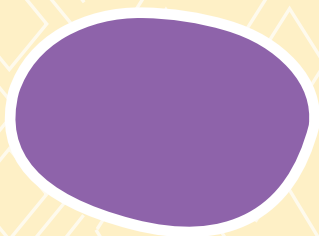





Nétallo chorren néch,
neyoxherpa' oñ, néchtso
órrtena wallama'th.

¿Esthé,
esthé?!

COCO



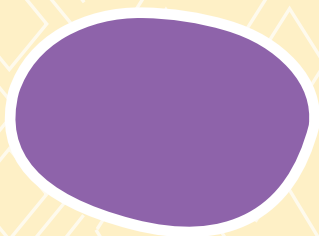





Nennet mesato, atsetara
nórrtena, nach e'nenet
atthoch rrenet.

Plato

Nórrtena apko'meth
ómachmeñath, allowencha'
paka'tennet, ama't po'nare'
ama't cheshanasha'
chonkënnet.

Pellotem

Amá necheno nenam
tharraña neñen, amá
nécheno net, tharraña
ne'moena, añethollen, nanak
ne'morrtena.

Shellelé

Naranjadome' nórrtena,
nekotmo eñall ne'llomer
kellware', tsomoennet allempo
néyamo'men.

Papaya



Apko'methen, esempopa'
chella'sen esempopa'
poetsarren, esempopa'
nórrtenach áspan, esempopa'
nórrtenach naranjado.

Mantarena

Naso'paner noñopa' ateth
órrtena ñerra'm néchoyo'mh,
tsellerr nechorrena, óponothpa'
nanak poetsarren.

Thowan



Nétallo chorren néch,
neyoxherpa' oñ, néchtso
órrtena wallama'th.

Coco

