

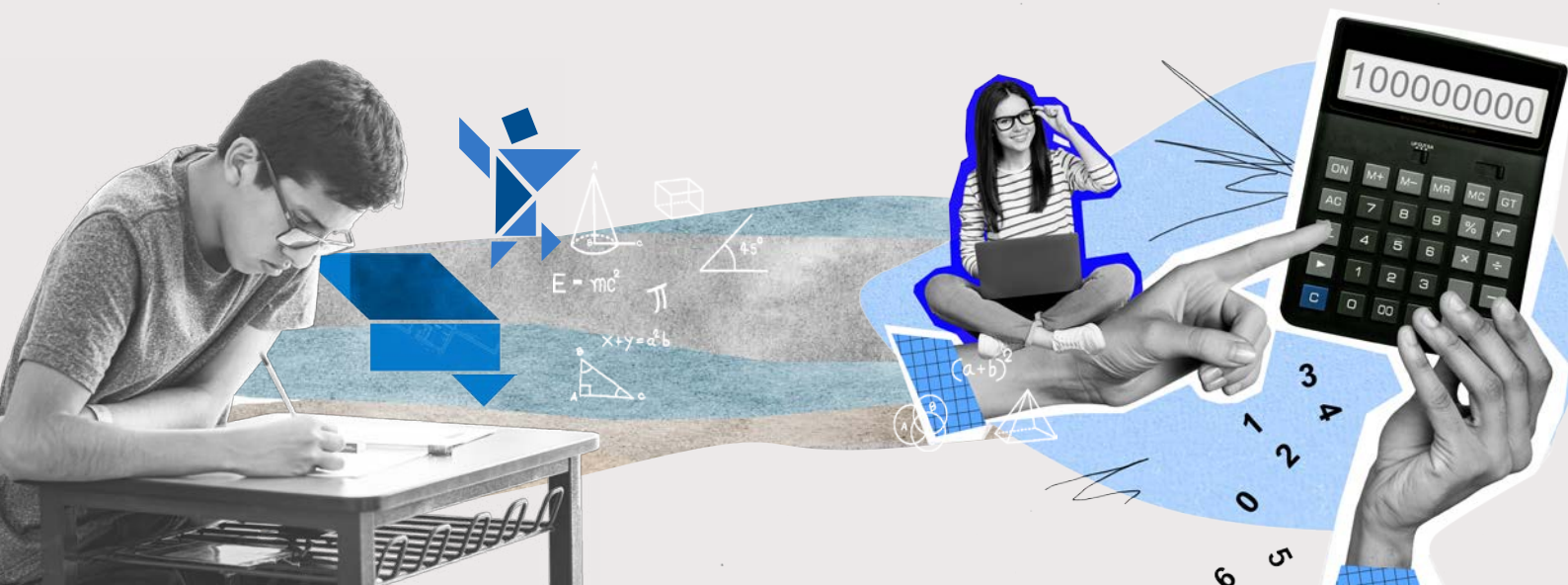

Olimpiada Nacional Escolar de **Matemática**

# Orientaciones para la Olimpiada Nacional Escolar de Matemática





## Orientaciones para el desarrollo de la etapa Institución Educativa de la XXI Olimpiada Nacional Escolar de Matemática

La Olimpiada Nacional Escolar de Matemática - ONEM 2025, promueve el desarrollo de capacidades, valores y actitudes favorables para el aprendizaje de la matemática, además brinda oportunidades para que los estudiantes puedan sistematizar y analizar la información en diversos contextos para resolver problemas, usando estrategias y conocimientos matemáticos.

### ¿Quiénes participan en la ONEM 2025?

Concurso	Público objetivo	Niveles/Categorías/Modalidades
XXI Olimpiada Nacional Escolar de Matemática - ONEM 2025	Estudiantes de educación secundaria de la EBR de las IIEE públicas y privadas del país	<b>Niveles de participación</b> <b>NIVEL 1:</b> 1° y 2° grado de educación secundaria <b>NIVEL 2:</b> 3° y 4° grado de educación secundaria <b>NIVEL 3:</b> 5° grado de educación secundaria  <b>Categoría única</b> Estudiantes de II.EE. públicas y privadas





"Decenio de la Igualdad de oportunidades para mujeres y hombres"

"Año del Fortalecimiento de la Soberanía Nacional"

### ¿Cuál es el proceso de inscripción para la ONEM?

Las responsabilidades del proceso de inscripción en la etapa IE se muestran a continuación:

Etapa	Responsable de la inscripción y reporte de ganadores.	Consideraciones
IE	<p>No hay inscripción en el SICE.</p> <p>El equipo directivo o comité debe registrar la cantidad de participantes y compartir con la UGEL, a través de un informe, las actividades realizadas.</p>	<p>La participación será presencial y monitoreada por la comisión organizadora de la etapa.</p> <p>La prueba y clave de respuestas será remitida por la comisión organizadora Nacional a los especialistas de cada Ugel.</p> <p><b>El ingreso para el registro de SICE será con el usuario y contraseña del SIAGIE del director de la IE.</b></p> <p>El responsable de la inscripción deberá tramitar oportunamente la emisión de la Resolución dándola a conocer a los estudiantes para su participación en la etapa UGEL.</p>

### ¿Cuáles son las actividades y el cronograma en la etapa IE para el desarrollo de la ONEM 2025?

Para la realización de la etapa IE de la ONEM 2025, cada IE debe de considerar lo siguiente:

Actividades	Cronograma
Difusión y convocatoria	Desde el inicio del año escolar
Ejecución de la etapa IE	La toma de prueba será a todos los estudiantes de educación secundaria de cada IE y se llevará a cabo de manera simultánea a nivel nacional el 10 de julio
Inscripción de estudiantes clasificados para la etapa UGEL	<b>Del 16 de julio al 13 de agosto</b>



“Decenio de la Igualdad de oportunidades para mujeres y hombres”

“Año del Fortalecimiento de la Soberanía Nacional”

## ¿Cuáles son las fases para el desarrollo de la etapa IE de la ONEM 2025?

El directivo y el equipo docente promueven la participación de los estudiantes en las actividades institucionales de acuerdo al Plan Anual de Trabajo (PAT), en cumplimiento con el PCI que realizan los docentes. Estas actividades deben desarrollar competencias matemáticas en el marco del CNEB. La Etapa IE se divide en dos fases:

### a) Fase de identificación de participantes:

Para el desarrollo de la etapa IE de la XXI Olimpiada Nacional Escolar de Matemática - ONEM 2025, se promueve la participación de los estudiantes a través de los docentes del área curricular de matemática. La IE selecciona a los representantes mediante una prueba única al total de estudiantes de secundaria y así garantiza su participación en la etapa UGEL, considerando lo siguiente.

- IIEE mixtas: clasifican dos (2) estudiantes varones y dos (2) estudiantes mujeres por cada nivel.
- IIEE solo de hombres o mujeres: clasifican cuatro (4) estudiantes por cada nivel.

### b) Fase de preparación de participantes:

Luego de identificar a los estudiantes, se inicia el proceso de preparación de acuerdo a los niveles que la IE haya identificado para su participación en la ONEM 2025. Esta es liderada por el docente asesor y se realiza considerando el cronograma para la participación en la etapa UGEL de acuerdo a las bases específicas de la Olimpiada.

## Sobre las características de la prueba para la etapa IE de la ONEM 2025:

**La prueba para la etapa IE tienen las siguientes características:**

Consta de diez (10) ítems: Estructurada por ocho (8) ítems de respuesta construida cerrada, para cada nivel, con la siguiente estructura: dos (2) preguntas de la competencia “resuelve problemas de cantidad”, dos (2) preguntas de la competencia “resuelve problemas de regularidad, equivalencia y cambio”, dos (2) preguntas de la competencia “resuelve problemas de gestión de datos e incertidumbre”, dos (2) preguntas de la competencia “resuelve problemas de forma, movimiento y localización”, y dos (2) preguntas de respuesta abierta que combine varias competencias del área de matemática, establecidas en el CNEB.



“Decenio de la Igualdad de oportunidades para mujeres y hombres”

“Año del Fortalecimiento de la Soberanía Nacional”

### ¿Cuáles son las responsabilidades de las IIEE?

Las IIEE, en el marco de los Concursos Educativos, asumen las siguientes responsabilidades:

#### Equipo Directivo de la IE:

- Promueve la participación de los docentes y estudiantes en la ONEM.
- Garantiza la correcta aplicación de las bases generales y específicas en la IE.
- Brinda asistencia técnica a los docentes a fin de garantizar la correcta ejecución de la olimpiada.
- Recepciona la prueba y clave de respuestas de parte del especialista de la UGEL y garantiza la reproducción de la misma para su aplicación.
- Realizar el monitoreo, seguimiento y transparencia a la ejecución de la prueba única en la etapa IE.
- Promueve acciones de difusión y promoción de la ONEM a través de los canales y medios de comunicación que considere pertinentes.
- Ejecuta acciones de reconocimiento a los estudiantes y docentes ganadores de la etapa IE de los Concursos Educativos.
- Emite a la UGEL informes de gestión respecto al desarrollo de la ONEM en su IE.

#### Docentes de la IE:

- Promueve el desarrollo de la ONEM y su vinculación con las áreas del CNEB, propiciando la participación de los estudiantes de manera inclusiva y representativa.
- Promueve la participación de los estudiantes en la ONEM.
- Cumple las funciones y requisitos requeridos para los docentes asesores establecidos en las bases de los Concursos Educativos, en caso sean designados como tales.
- Asume la asesoría de los estudiantes que participen en la ONEM, según corresponda.

### ¿Qué reconocimiento reciben los estudiantes y docentes ganadores?



En la etapa IE, los miembros del Comité de Gestión Pedagógica son responsables de otorgar diplomas a los estudiantes y docentes ganadores.

# ▶ Concursos educativos



PERÚ

Ministerio  
de Educación